

Tienda No 024 Chapingo Estado de México



HACIENDA
SECRETARÍA DE HACIENDA Y CRÉDITO PÚBLICO

INDAABIN
INSTITUTO DE ADMINISTRACIÓN
Y AVALÚOS DE BIENES NACIONALES

R.F.I. 15-8959-6



Descripción:

Inmueble ubicado en zona habitacional, con frente a dos calles.



Ubicación:

Privada Luis Juárez número 7, Mz-32, Lt-7, Colonia Emiliano Zapata-
ISSSTE, C.P. 56227, Municipio de Texcoco, Estado de México

Coordenadas: 19.488708336213207, -98.86867348085683

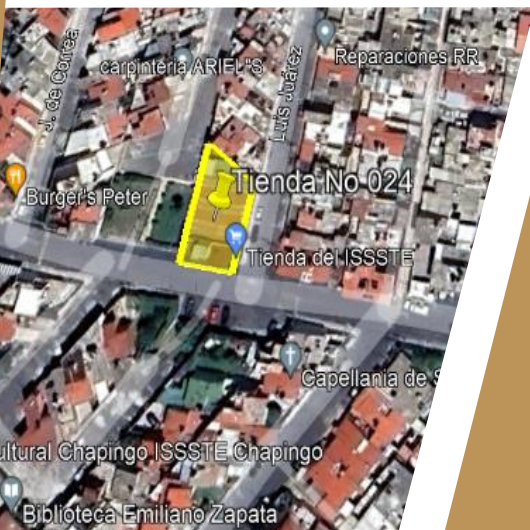

Uso de Suelo

**4-B Habitacional de densidad alta,
mezclada con Comercio y Servicio**

Superficie

449.75 m²

Construcción

682.13 m²

Próximamente en venta