

SEGUIMIENTO DIARIO DE PRECIOS DEL SECTOR PRIMARIO

Productos con aumento de precio

Respecto de la semana anterior

Seguimiento diario de precios al mayoreo (pesos/kilogramo)

| PRODUCTO | PRECIO DEL DÍA 13 nov 23 | PRECIO ANTERIOR | | | | VARIACIÓN | | | | | | | | | | | |
|----------|-----------------------------|-----------------|--------------|--------|--------|-----------|---|-------------|---------|---|-------------|---------|---|-------------|-------|---|-------------|
| | | Día | Semana | Mes | Año | Diaria | | | Semanal | | | Mensual | | | Anual | | |
| | | 10 nov 23 | 06-10 nov 23 | Oct 23 | Nov 22 | \$ | % | Inc. O Dis. | \$ | % | Inc. O Dis. | \$ | % | Inc. O Dis. | \$ | % | Inc. O Dis. |

Al iniciar la semana, no se registraron productos con incremento de precio.

Productos con disminución de precio

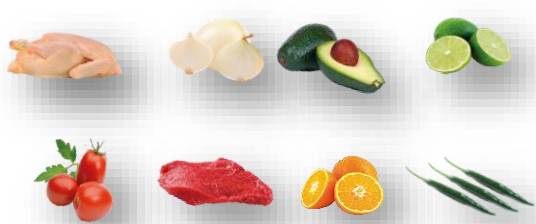

- Limón con semilla \$18.80 por kilo (46.8%)
- Aguacate hass \$16.68 por kilo (32.8%)
- Cebolla blanca \$2.94 por kilo (17.9%)
- Pollo entero \$1.59 por kilo (2.7%)
- Chile serrano 73 centavos por kilo (2.7%)
- Naranja valencia 69 centavos por kilo (4.4%)
- Carne de res en canal 60 centavos por kilo (0.6%)
- Jitomate saladette 13 centavos por kilo (0.7%)

Seguimiento diario de precios al mayoreo (pesos/kilogramo)

| PRODUCTO | PRECIO DEL DÍA 13 nov 23 | PRECIO ANTERIOR | | | | VARIACIÓN | | | | | | | | | | | |
|------------------------------------|-----------------------------|-----------------|--------------|--------|--------|-----------|-------|-------------|---------|-------|-------------|---------|-------|-------------|--------|-------|-------------|
| | | Día | Semana | Mes | Año | Diaria | | | Semanal | | | Mensual | | | Anual | | |
| | | 10 nov 23 | 06-10 nov 23 | Oct 23 | Nov 22 | \$ | % | Inc. O Dis. | \$ | % | Inc. O Dis. | \$ | % | Inc. O Dis. | \$ | % | Inc. O Dis. |
| Limón con semilla ¹ | 21.39 | 38.72 | 40.19 | 48.69 | 16.06 | -17.33 | -44.8 | ▼ | -18.80 | -46.8 | ▼ | -27.30 | -56.1 | ▼ | 5.33 | 33.2 | ▲ |
| Aguacate hass ² | 34.16 | 50.28 | 50.84 | 51.46 | 40.13 | -16.12 | -32.1 | ▼ | -16.68 | -32.8 | ▼ | -17.30 | -33.6 | ▼ | -5.97 | -14.9 | ▼ |
| Cebolla blanca ³ | 13.44 | 15.78 | 16.38 | 16.65 | 13.25 | -2.34 | -14.8 | ▼ | -2.94 | -17.9 | ▼ | -3.21 | -19.3 | ▼ | 0.19 | 1.4 | ▲ |
| Pollo entero ⁴ | 56.53 | 57.52 | 58.12 | 63.71 | 60.37 | -0.99 | -1.7 | ▼ | -1.59 | -2.7 | ▼ | -7.18 | -11.3 | ▼ | -3.84 | -6.4 | ▼ |
| Chile serrano | 25.89 | 25.56 | 26.62 | 24.58 | 43.75 | 0.33 | 1.3 | ▲ | -0.73 | -2.7 | ▼ | 1.31 | 5.3 | ▲ | -17.86 | -40.8 | ▼ |
| Naranja valencia ⁵ | 14.99 | 15.54 | 15.68 | 16.51 | 14.28 | -0.55 | -3.5 | ▼ | -0.69 | -4.4 | ▼ | -1.52 | -9.2 | ▼ | 0.71 | 5.0 | ▲ |
| Carne de res en canal ⁶ | 95.61 | 96.17 | 96.21 | 95.90 | 89.94 | -0.56 | -0.6 | ▼ | -0.60 | -0.6 | ▼ | -0.29 | -0.3 | ▼ | 5.67 | 6.3 | ▲ |
| Jitomate saladette | 19.16 | 18.85 | 19.29 | 17.53 | 21.54 | 0.31 | 1.6 | ▲ | -0.13 | -0.7 | ▼ | 1.63 | 9.3 | ▲ | -2.38 | -11.0 | ▼ |

El lunes, disminuyen de precio los siguientes productos:

- Limón con semilla, continúa disminuyendo, sin embargo, sigue siendo \$5.33 superior al precio promedio de noviembre del 2022.
- Aguacate hass, chile serrano, naranja valencia y jitomate saladette, efecto del incremento en sus recolecciones, resultado de su estacionalidad de producción.
- Cebolla blanca, consecuencia de las variaciones en sus cotizaciones (baja), al llevarse a cabo las transacciones de compra-venta al mayoreo, en los lugares de las subastas en los principales centros de abasto del país.
- Pollo entero y carne de res en canal, resultado de un efecto temporal (coyuntural) en el mercado pecuario del país.

Los comentarios de las variaciones se realizan respecto al semanal.

Estacionalidad de la producción mensual nacional (%)

| Producto | Ene | Feb | Mar | Abr | May | Jun | Jul | Ago | Sep | Oct | Nov | Dic |
|--------------------------|------|------|------|------|------|------|------|------|------|------|------|------|
| Aguacate | 7.5 | 8.4 | 8.6 | 6.6 | 7.2 | 7.1 | 7.7 | 8.2 | 9.3 | 9.1 | 9.6 | 10.7 |
| Caña de azúcar | 19.7 | 17.6 | 16.5 | 14.8 | 10.8 | 6.1 | 0.8 | 0.0 | 0.0 | 0.0 | 2.5 | 11.2 |
| Cebolla | 6.7 | 6.6 | 7.7 | 10.2 | 11.7 | 9.5 | 10.1 | 8.1 | 9.6 | 7.5 | 6.5 | 5.8 |
| Chile verde | 8.2 | 7.5 | 4.3 | 6.4 | 5.5 | 4.3 | 8.1 | 10.4 | 11.9 | 11.2 | 12.6 | 9.6 |
| Frijol | 3.7 | 13.1 | 7.4 | 3.0 | 1.6 | 0.8 | 0.9 | 1.9 | 4.4 | 9.3 | 34.8 | 19.1 |
| Jitomate | 10.0 | 8.2 | 6.1 | 8.2 | 7.2 | 7.1 | 6.5 | 6.9 | 7.6 | 12.4 | 11.5 | 8.3 |
| Limón | 6.7 | 5.5 | 4.1 | 5.1 | 6.7 | 9.3 | 10.0 | 10.7 | 9.3 | 11.8 | 11.6 | 9.2 |
| Maíz grano | 17.0 | 3.6 | 0.9 | 1.8 | 9.5 | 13.3 | 5.3 | 1.3 | 0.7 | 3.8 | 17.9 | 24.9 |
| Naranja | 9.2 | 10.7 | 15.9 | 12.8 | 10.2 | 8.8 | 4.1 | 3.2 | 3.1 | 6.1 | 8.9 | 7.0 |
| Carne en canal de ave | 7.8 | 7.9 | 8.1 | 8.2 | 8.2 | 8.4 | 8.4 | 8.4 | 8.6 | 8.5 | 8.5 | 9.0 |
| Carne en canal de bovino | 7.9 | 8.0 | 7.9 | 7.9 | 8.1 | 8.3 | 8.5 | 8.5 | 8.5 | 8.6 | 8.7 | 9.1 |
| Huevo para plato | 7.9 | 7.9 | 7.9 | 8.0 | 8.2 | 8.3 | 8.5 | 8.6 | 8.6 | 8.7 | 8.7 | 8.7 |

■ Mayor disponibilidad
 ■ Disponibilidad media
 ■ Poca o nula disponibilidad

La información fue consultada a las 10:00 horas, con excepción de pollo que se realizó a las 12:00

Inc.: Incremento, Dis.: Disminución

¹ Incluye: limón c/semilla # 5

² Incluye: aguacate hass primera y aguacate hass adelantado primera

³ Incluye: bola y bola grande

⁴ Refiere al precio promedio

⁵ Incluye: naranja valencia mediana y grande

⁶ Incluye: precio promedio de la carne en canal caliente y fría

Nota: Precios promedio frecuente de los Centros de Abasto en Guadalajara (mercado de abasto Guadalajara), Ciudad de México (central de abasto de Iztapalapa) y Monterrey (mercado de abasto "Estrella"). Los precios del día son preliminares y se ajustan el día siguiente, con definitivos.

Fuente: SIAP, con datos del Sistema Nacional de Información e Integración de Mercados (SNIIM).

Cualquier duda o comentario, contáctanos en: gustavo.tenorio@siap.gob.mx



AGRICULTURA
SECRETARÍA DE AGRICULTURA Y DESARROLLO RURAL

