

SEGUIMIENTO DIARIO DE PRECIOS DEL SECTOR PRIMARIO

Productos con aumento de precio

Respecto de la semana anterior

- Limón con semilla \$1.48 por kilo (3.6%)
- Aguacate hass 98 centavos por kilo (2.0%)
- Chile serrano 58 centavos por kilo (2.3%)
- Naranja valencia 51 centavos por kilo (3.3%)
- Cebolla blanca 50 centavos por kilo (3.1%)
- Carne de res en canal 44 centavos por kilo (0.5%)
- Jitomate saladette 16 centavos por kilo (0.8%)

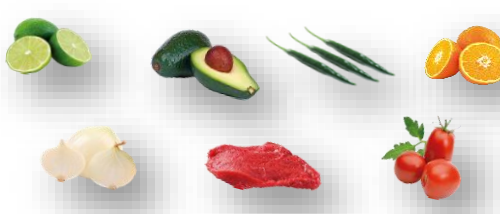

Seguimiento diario de precios al mayoreo (pesos/kilogramo)

| PRODUCTO | PRECIO DEL DÍA | PRECIO ANTERIOR | | | | VARIACIÓN | | | | | | | | | | | |
|------------------------------------|----------------|-----------------|------------------|--------|--------|-----------|------|-------------|---------|-----|-------------|---------|-------|-------------|--------|-------|-------------|
| | | Día | Semana | Mes | Año | Diaria | | | Semanal | | | Mensual | | | Anual | | |
| | 0 nov 23 | 03 nov 23 | 30 oct-03 nov 23 | Oct 23 | Nov 22 | \$ | % | Inc. O Dis. | \$ | % | Inc. O Dis. | \$ | % | Inc. O Dis. | \$ | % | Inc. O Dis. |
| Limón con semilla ¹ | 42.22 | 40.89 | 40.74 | 48.69 | 16.06 | 1.33 | 3.3 | ▲ | 1.48 | 3.6 | ▲ | -6.47 | -13.3 | ▼ | 26.16 | 162.9 | ▲ |
| Aguacate hass ² | 50.84 | 50.28 | 49.86 | 51.46 | 40.13 | 0.56 | 1.1 | ▲ | 0.98 | 2.0 | ▲ | -0.62 | -1.2 | ▼ | 10.71 | 26.7 | ▲ |
| Chile serrano | 26.33 | 26.00 | 25.75 | 24.58 | 43.75 | 0.33 | 1.3 | ▲ | 0.58 | 2.3 | ▲ | 1.75 | 7.1 | ▲ | -17.42 | -39.8 | ▼ |
| Naranja valencia ³ | 15.78 | 15.79 | 15.27 | 16.51 | 14.28 | -0.01 | -0.1 | ▼ | 0.51 | 3.3 | ▲ | -0.73 | -4.4 | ▼ | 1.50 | 10.5 | ▲ |
| Cebolla blanca ⁴ | 16.78 | 15.78 | 16.28 | 16.65 | 13.25 | 1.00 | 6.3 | ▲ | 0.50 | 3.1 | ▲ | 0.13 | 0.8 | ▲ | 3.53 | 26.6 | ▲ |
| Carne de res en canal ⁵ | 96.36 | 96.38 | 95.92 | 95.90 | 89.94 | -0.02 | 0.0 | ▼ | 0.44 | 0.5 | ▲ | 0.46 | 0.5 | ▲ | 6.42 | 7.1 | ▲ |
| Jitomate saladette | 19.57 | 20.97 | 19.41 | 17.53 | 21.54 | -1.40 | -6.7 | ▼ | 0.16 | 0.8 | ▲ | 2.04 | 11.6 | ▲ | -1.97 | -9.1 | ▼ |

Al iniciar la semana, los siguientes productos suben de precios:

- Limón con semilla, continua con problemas de logística en su corte y distribución.
- Aguacate hass, chile serrano, naranja valencia, cebolla blanca, y jitomate saladette, efecto del incremento en sus cotizaciones al momento de llevar a cabo los convenios comerciales al mayoreo en los lugares donde se realizan las subastas de las principales centrales de abasto del territorio nacional.
- Carne de res, resultado del alza en las cotizaciones de las materias primas para su producción, como son: alimentos balanceados, luz y combustibles, entre otros.

Los comentarios de las variaciones se realizan respecto al semanal.

Productos con disminución de precio



- Pollo entero \$3.05 por kilo (4.9%)

Seguimiento diario de precios al mayoreo (pesos/kilogramo)

| PRODUCTO | PRECIO DEL DÍA | PRECIO ANTERIOR | | | | VARIACIÓN | | | | | | | | | | | |
|---------------------------|----------------|-----------------|------------------|--------|--------|-----------|------|-------------|---------|------|-------------|---------|------|-------------|-------|------|-------------|
| | | Día | Semana | Mes | Año | Diaria | | | Semanal | | | Mensual | | | Anual | | |
| | 06 nov 23 | 03 nov 23 | 30 oct-03 nov 23 | Oct 23 | Nov 22 | \$ | % | Inc. O Dis. | \$ | % | Inc. O Dis. | \$ | % | Inc. O Dis. | \$ | % | Inc. O Dis. |
| Pollo entero ⁶ | 59.51 | 62.56 | 64.05 | 63.71 | 60.37 | -3.05 | -4.9 | ▼ | -4.54 | -7.1 | ▼ | -4.20 | -6.6 | ▼ | -0.86 | -1.4 | ▼ |

Hoy lunes, el siguiente producto disminuye de cotización:

- Pollo entero, consecuencia de un fenómeno temporal (coyuntural) en el mercado pecuario del país.

Los comentarios de las variaciones se realizan respecto al semanal.

Estacionalidad de la producción mensual nacional (%)

| Producto | Ene | Feb | Mar | Abr | May | Jun | Jul | Ago | Sep | Oct | Nov | Dic |
|--------------------------|------|------|------|------|------|------|------|------|------|------|------|------|
| Aguacate | 7.5 | 8.4 | 8.6 | 6.6 | 7.2 | 7.1 | 7.7 | 8.2 | 9.3 | 9.1 | 9.6 | 10.7 |
| Caña de azúcar | 19.7 | 17.6 | 16.5 | 14.8 | 10.8 | 6.1 | 0.8 | 0.0 | 0.0 | 0.0 | 2.5 | 11.2 |
| Cebolla | 6.7 | 6.6 | 7.7 | 10.2 | 11.7 | 9.5 | 10.1 | 8.1 | 9.6 | 7.5 | 6.5 | 5.8 |
| Chile verde | 8.2 | 7.5 | 4.3 | 6.4 | 5.5 | 4.3 | 8.1 | 10.4 | 11.9 | 11.2 | 12.6 | 9.6 |
| Frijol | 3.7 | 13.1 | 7.4 | 3.0 | 1.6 | 0.8 | 0.9 | 1.9 | 4.4 | 9.3 | 34.8 | 19.1 |
| Jitomate | 10.0 | 8.2 | 6.1 | 8.2 | 7.2 | 7.1 | 6.5 | 6.9 | 7.6 | 12.4 | 11.5 | 8.3 |
| Limón | 6.7 | 5.5 | 4.1 | 5.1 | 6.7 | 9.3 | 10.0 | 10.7 | 9.3 | 11.8 | 11.6 | 9.2 |
| Maíz grano | 17.0 | 3.6 | 0.9 | 1.8 | 9.5 | 13.3 | 5.3 | 1.3 | 0.7 | 3.8 | 17.9 | 24.9 |
| Naranja | 9.2 | 10.7 | 15.9 | 12.8 | 10.2 | 8.8 | 4.1 | 3.2 | 3.1 | 6.1 | 8.9 | 7.0 |
| Carne en canal de ave | 7.8 | 7.9 | 8.1 | 8.2 | 8.2 | 8.4 | 8.4 | 8.4 | 8.6 | 8.5 | 8.5 | 9.0 |
| Carne en canal de bovino | 7.9 | 8.0 | 7.9 | 7.9 | 8.1 | 8.3 | 8.5 | 8.5 | 8.5 | 8.6 | 8.7 | 9.1 |
| Huevo para plato | 7.9 | 7.9 | 7.9 | 8.0 | 8.2 | 8.3 | 8.5 | 8.6 | 8.6 | 8.7 | 8.7 | 8.7 |

■ Mayor disponibilidad
 ■ Disponibilidad media
 ■ Poca o nula disponibilidad

La información fue consultada a las 10:00 horas, con excepción de pollo que se realizó a las 12:00 Inc.: Incremento, Dis.: Disminución

- ¹ Incluye: limón c/semilla # 5
- ² Incluye: aguacate hass primera y aguacate hass adelantado primera
- ³ Incluye: naranja valencia mediana y grande
- ⁴ Incluye: bola y bola grande
- ⁵ Incluye: precio promedio de la carne en canal caliente y fría
- ⁶ Refiere al precio promedio

Nota: Precios promedio frecuente de los Centros de Abasto en Guadalajara (mercado de abasto Guadalajara), Ciudad de México (central de abasto de Iztapalapa) y Monterrey (mercado de abasto "Estrella"). Los precios del día son preliminares y se ajustan el día siguiente, con definitivos. Fuente: SIAP, con datos del Sistema Nacional de Información e Integración de Mercados (SNIIM).

Cualquier duda o comentario, contáctanos en: gustavo.tenorio@siap.gob.mx



AGRICULTURA
SECRETARÍA DE AGRICULTURA Y DESARROLLO RURAL

