

**Secretaría de la Defensa Nacional**

---

DN M 1400-I

**Manual de Procedimientos  
de la Dirección General de  
Educación Militar y Rectoría  
de la Universidad del  
Ejército y Fuerza Aérea**

**Tomo II  
(Flujogramas)**

Edición 2018



**Manual de Procedimientos  
de la Dirección General de  
Educación Militar y  
Rectoría de la Universidad  
del Ejército y Fuerza Aérea**

**Tomo II  
(Flujogramas)**

**“DN14-DGR-01”**

Dirección General de Educación Militar y  
Rectoría de la U.D.E.F.A.

Gestiona, administra, dirige y representa al Sistema Educativo Militar.

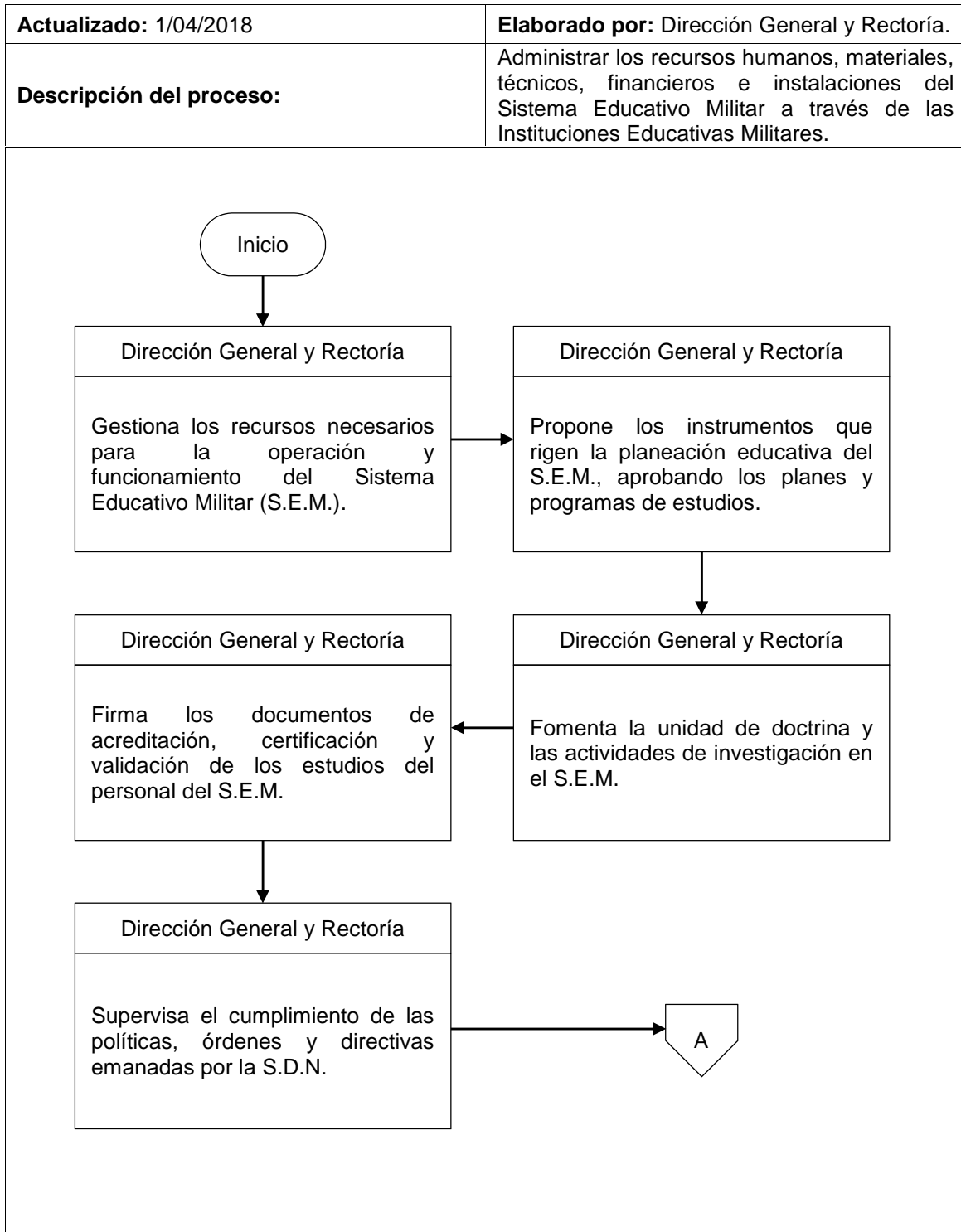

**“DN14-DGR-01”**

Dirección General de Educación Militar y  
Rectoría de la U.D.E.F.A.

Gestiona, administra, dirige y representa al Sistema Educativo Militar.

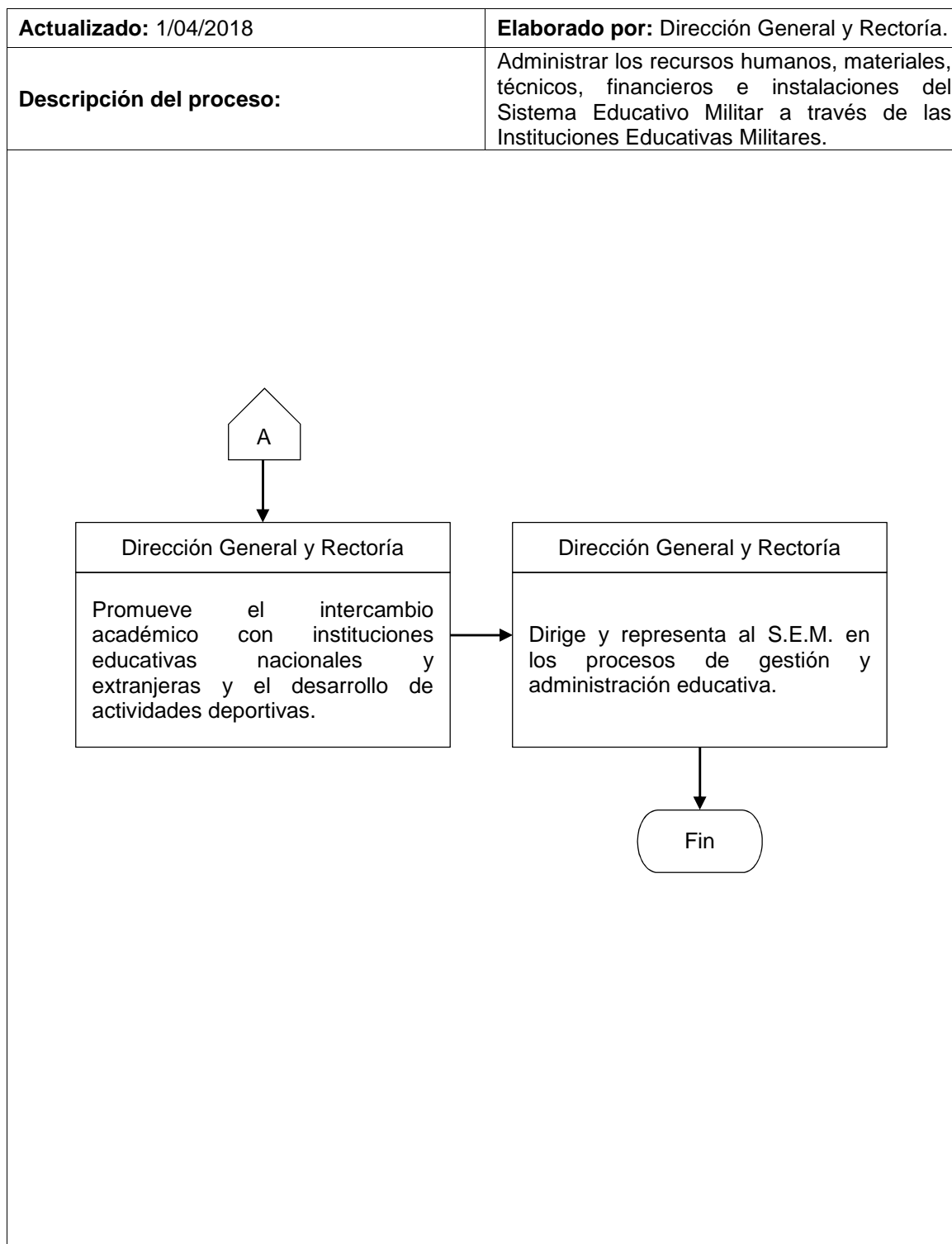

“DN14-OAJ-02”

Dirección General de Educación Militar y  
Rectoría de la U.D.E.F.A.

Asistencia jurídica al personal del Sistema Educativo Militar.

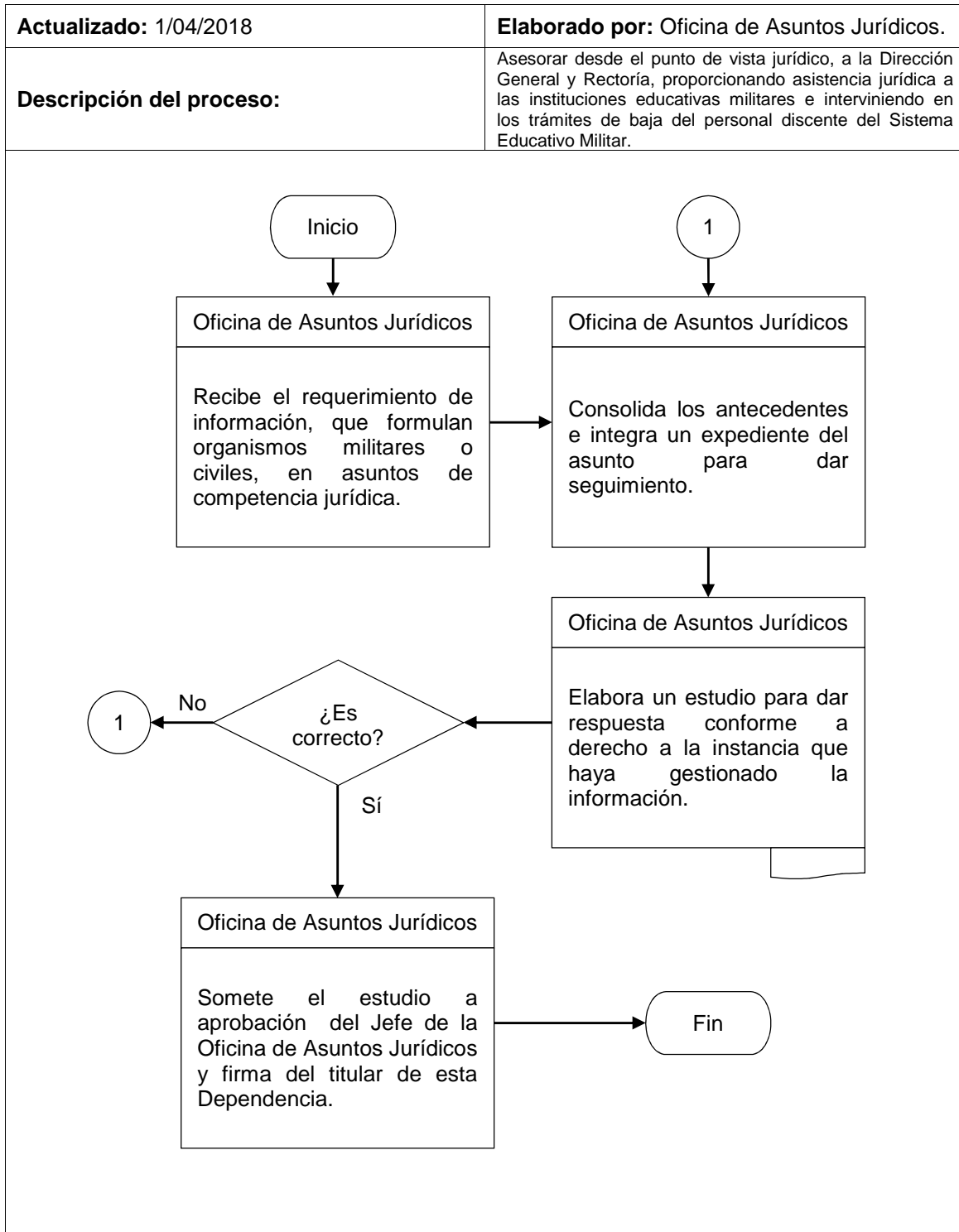

**“DN14-OAJ-MAL-03”**

Dirección General de Educación Militar y  
Rectoría de la U.D.E.F.A.

Seguimiento de asuntos legales.

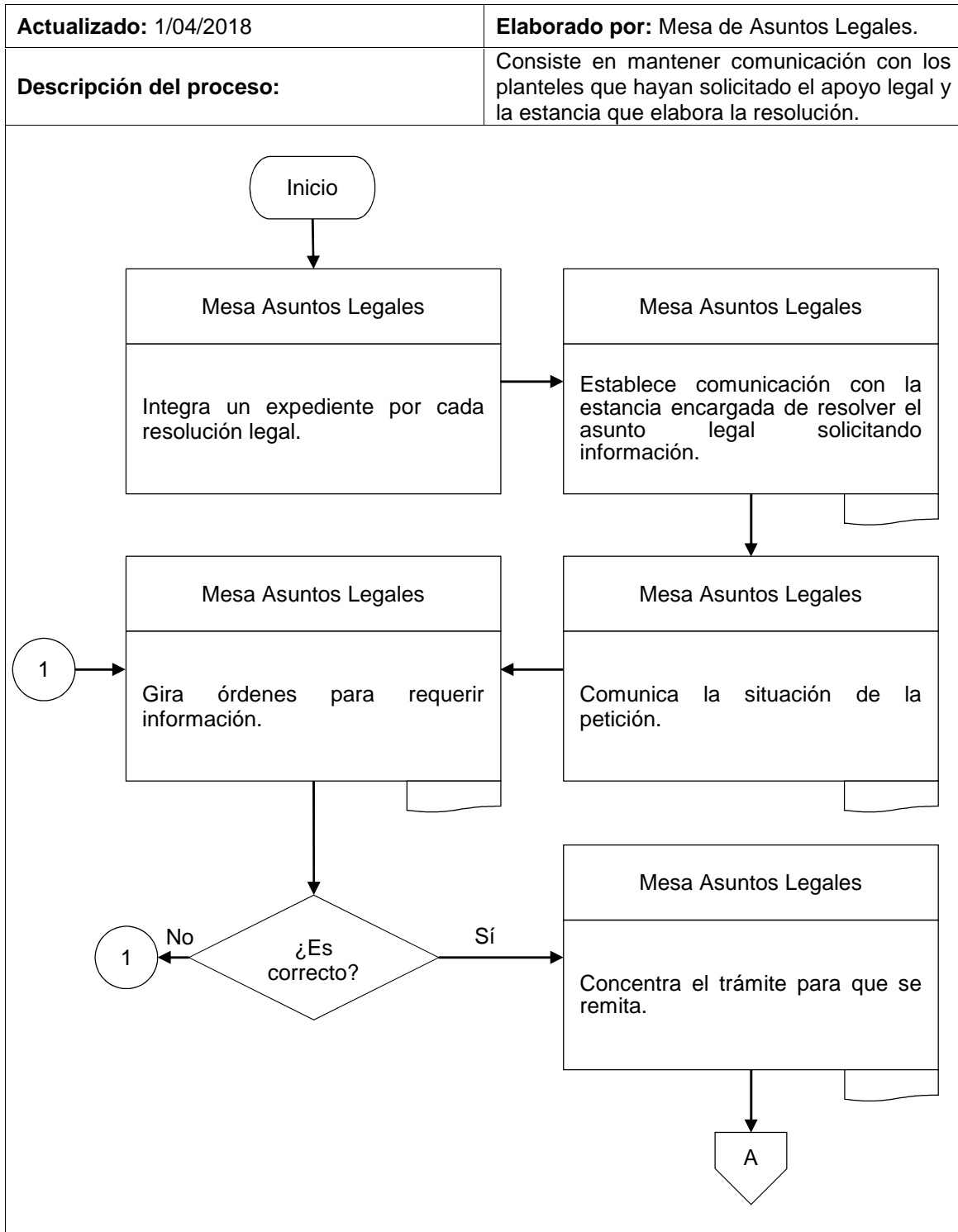

## “DN14-OAJ-MAL-03”

Dirección General de Educación Militar y  
Rectoría de la U.D.E.F.A.

## Seguimiento de asuntos legales.

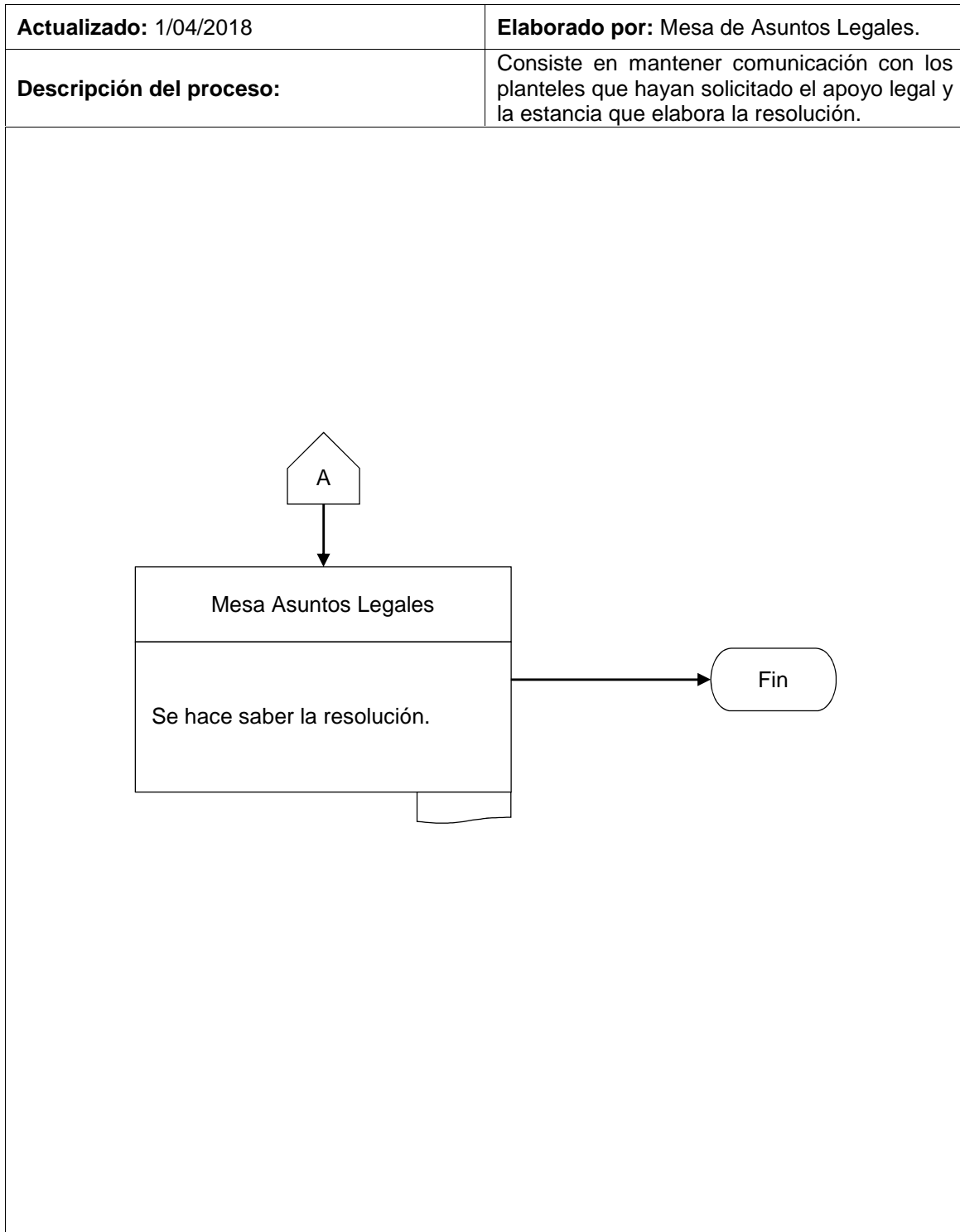

**“DN14-OAJ-MNE-04”**

Dirección General de Educación Militar y  
Rectoría de la U.D.E.F.A.

Actualización de diversa legislación, relacionada con el Sistema Educativo  
Militar, desde el punto de vista jurídico.

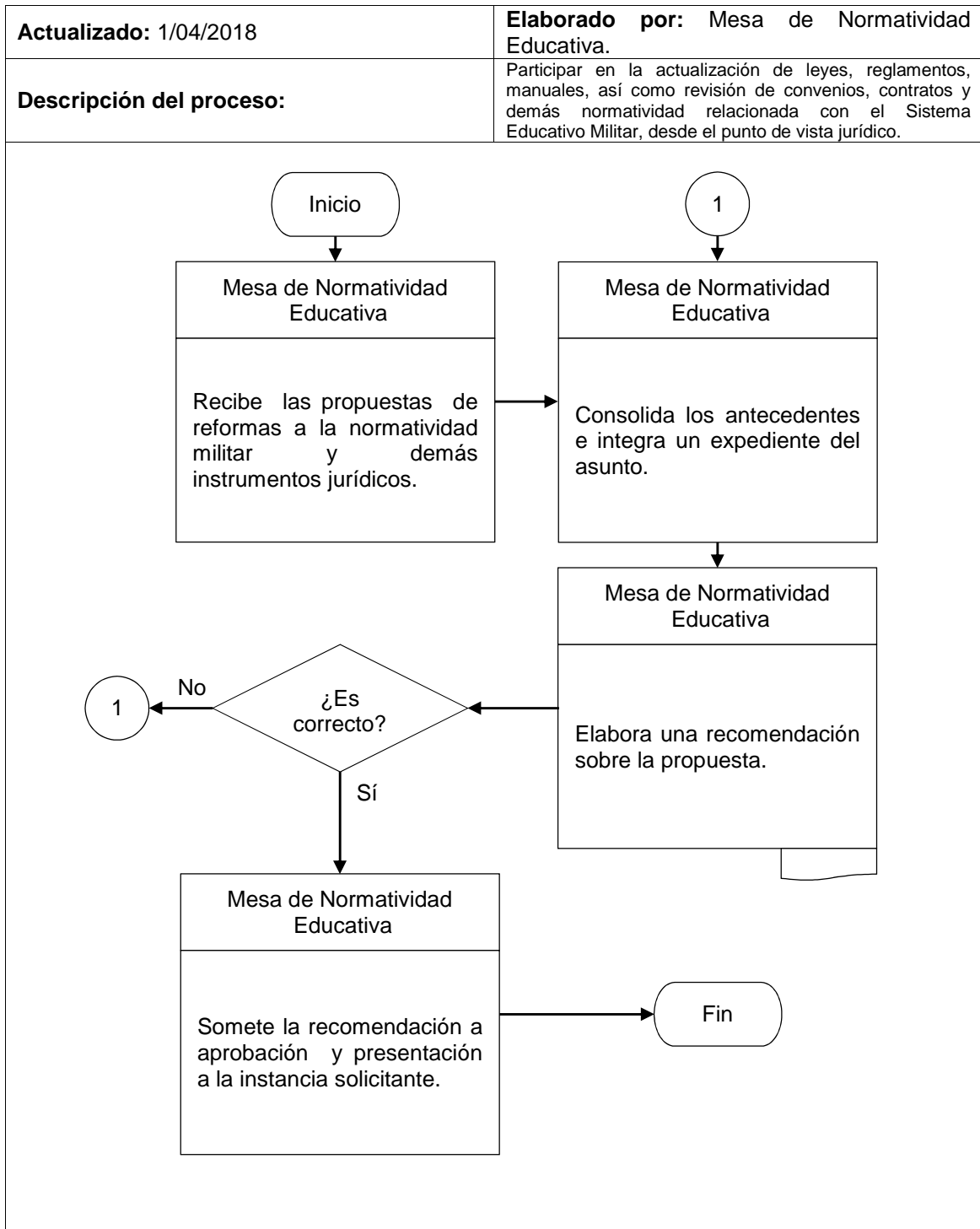



“DN14-OCE-05”

Dirección General de Educación Militar y  
Rectoría de la U.D.E.F.A.

Calidad educativa y mejora continua integral.

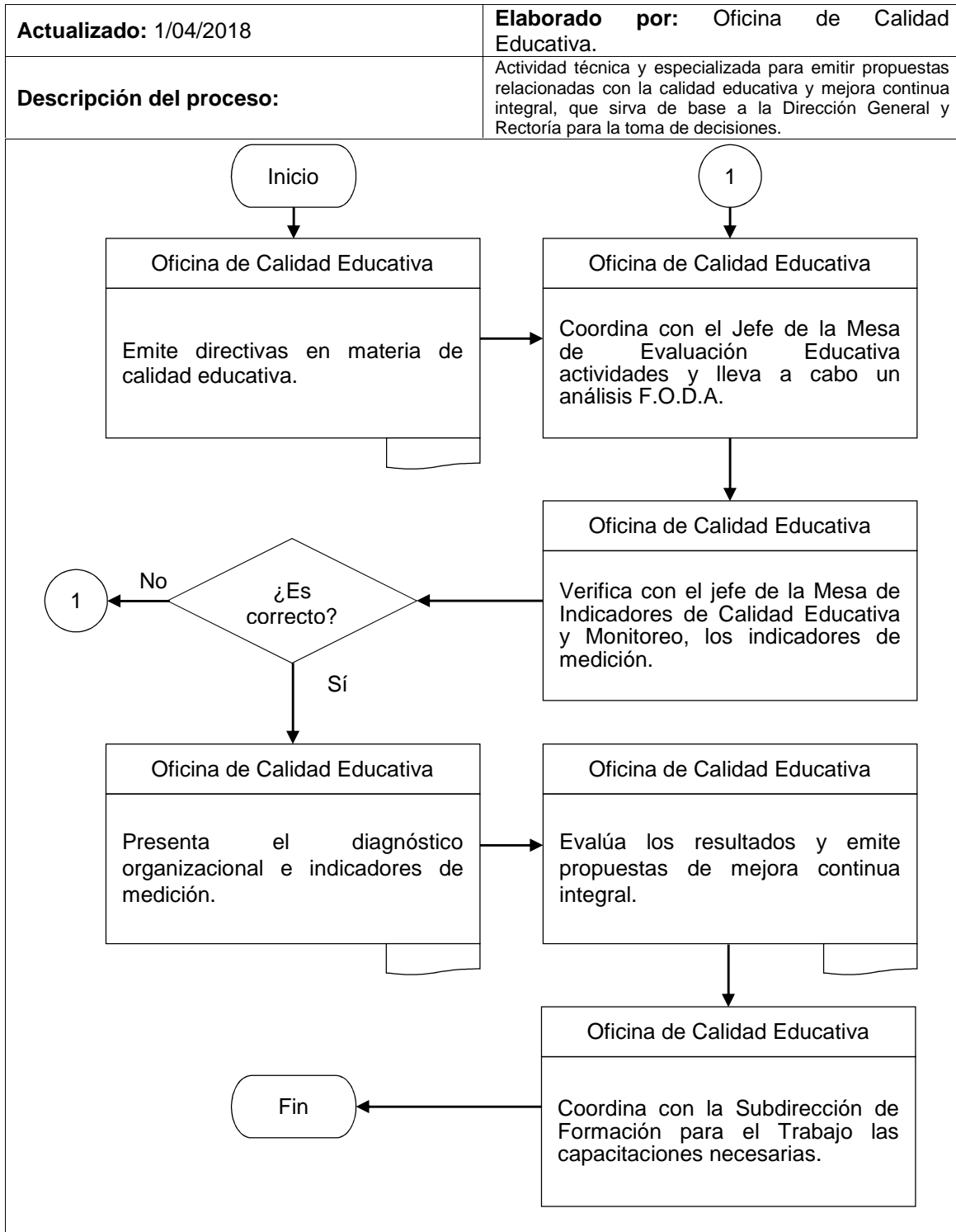

“DN14-OCE-MEEI-06”

Dirección General de Educación Militar y  
Rectoría de la U.D.E.F.A.

Elaboración del diagnóstico organizacional.

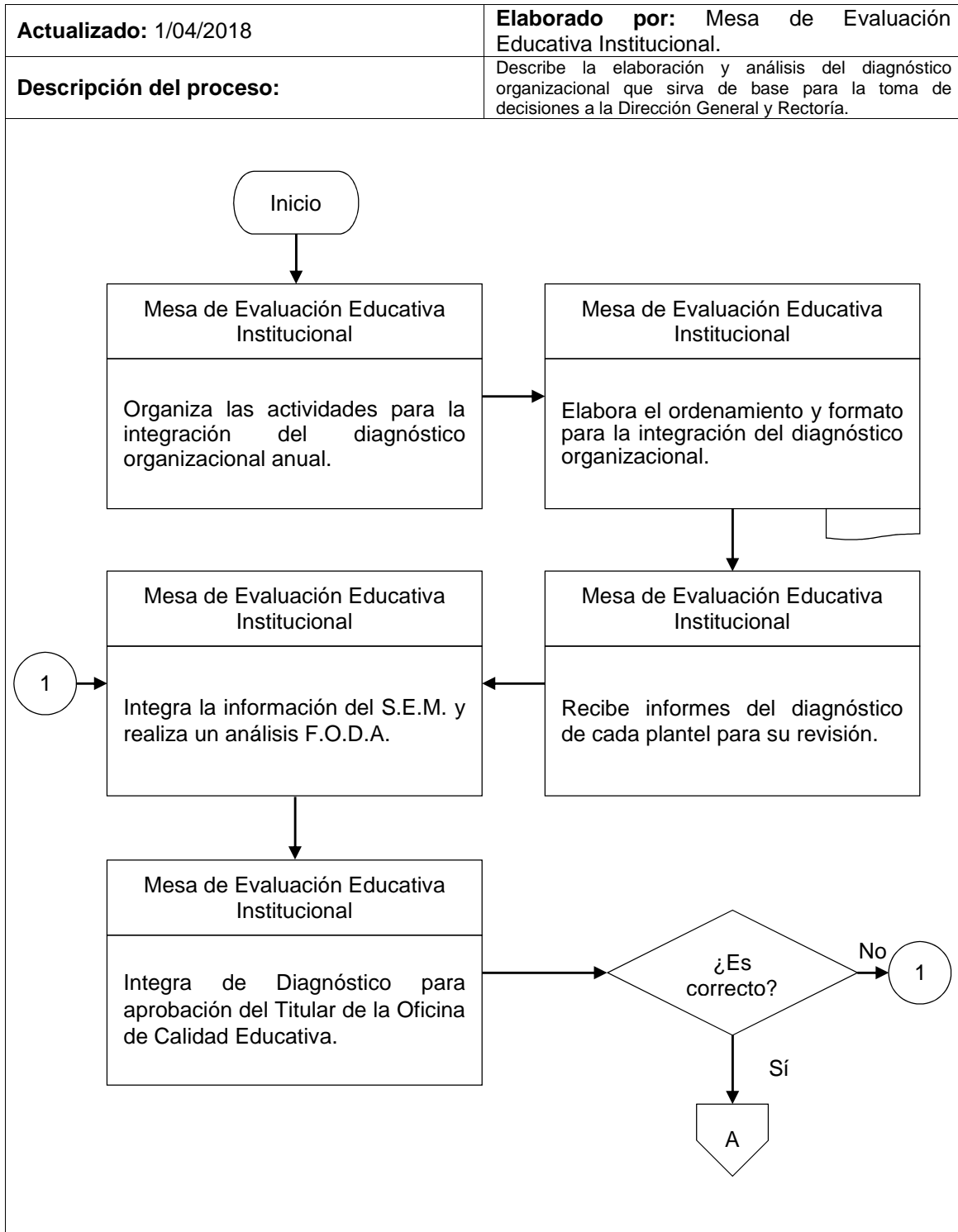

**“DN14-OCE-MEEI-06”**

Dirección General de Educación Militar y  
Rectoría de la U.D.E.F.A.

**Elaboración del diagnóstico organizacional.**

<b>Actualizado:</b> 1/04/2018	<b>Elaborado por:</b> Mesa de Evaluación Educativa Institucional.
<b>Descripción del proceso:</b>	Describe la elaboración y análisis del diagnóstico organizacional que sirva de base para la toma de decisiones a la Dirección General y Rectoría.

  

```
graph TD; A{{A}} --> B[Mesa de Evaluación Educativa Institucional]; B --> C([Fin]);
```

“DN14-OCE-MEEI-07”

Dirección General de Educación Militar y  
Rectoría de la U.D.E.F.A.

Evaluación de indicadores de medición y desempeño.

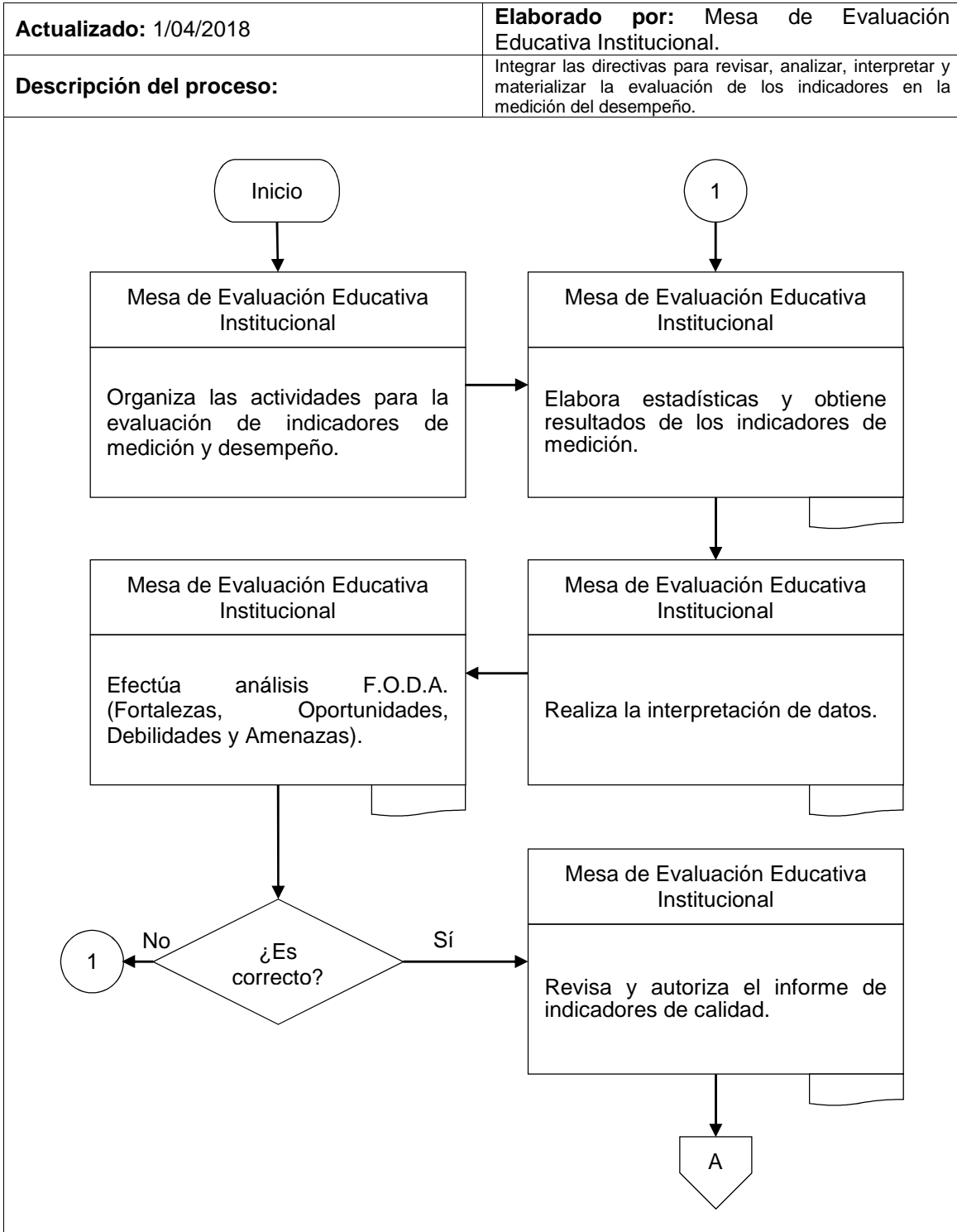

## “DN14-OCE-MEEI-07”

Dirección General de Educación Militar y  
Rectoría de la U.D.E.F.A.

Evaluación de indicadores de medición y desempeño.

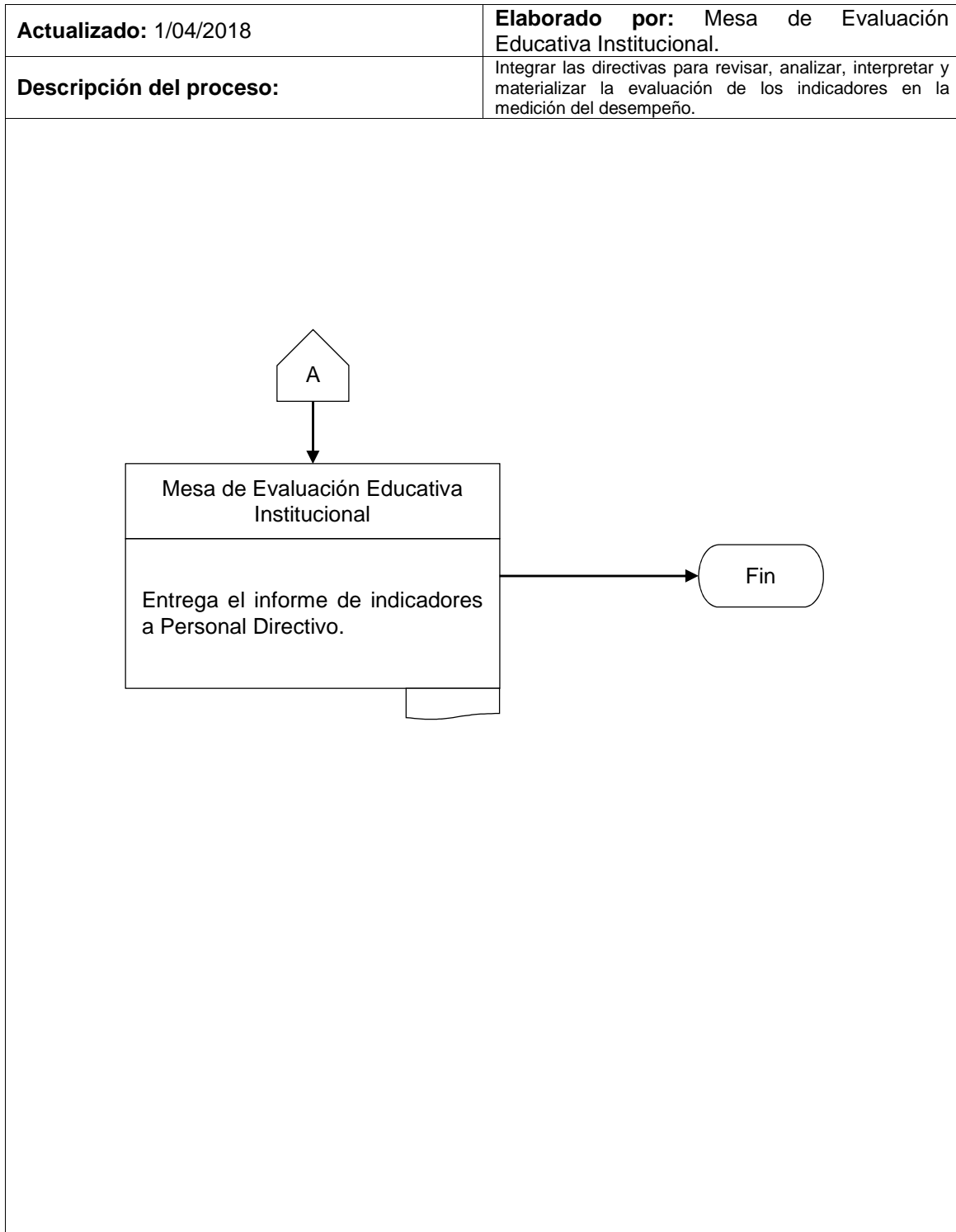

“DN14-OCE-MEEI-08”

Dirección General de Educación Militar y  
Rectoría de la U.D.E.F.A.

Supervisión de la mejora de procesos y procedimientos colaborativos.

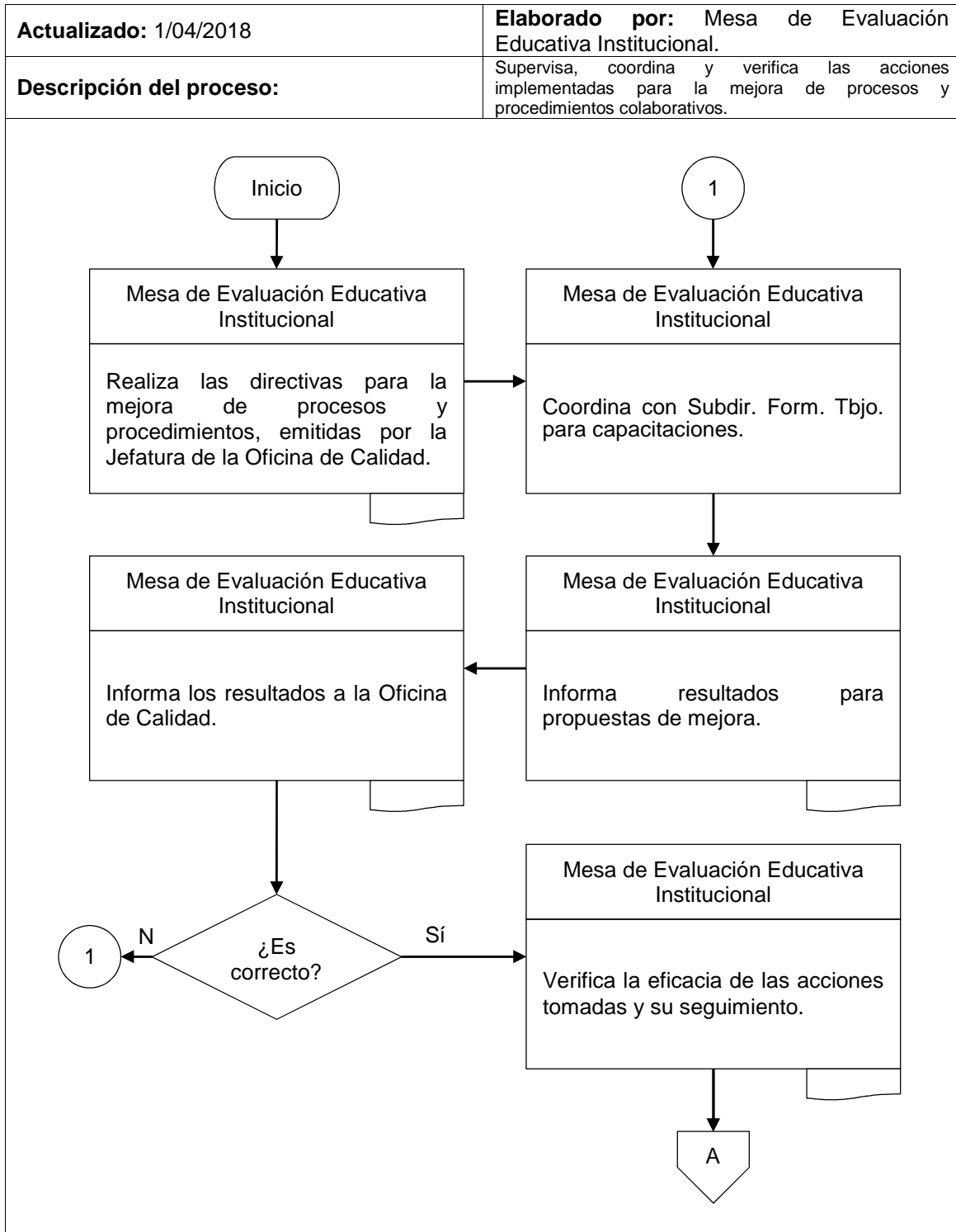

**“DN14-OCE-MEEI-08”**

Dirección General de Educación Militar y  
Rectoría de la U.D.E.F.A.

Supervisión de la mejora de procesos y procedimientos colaborativos.

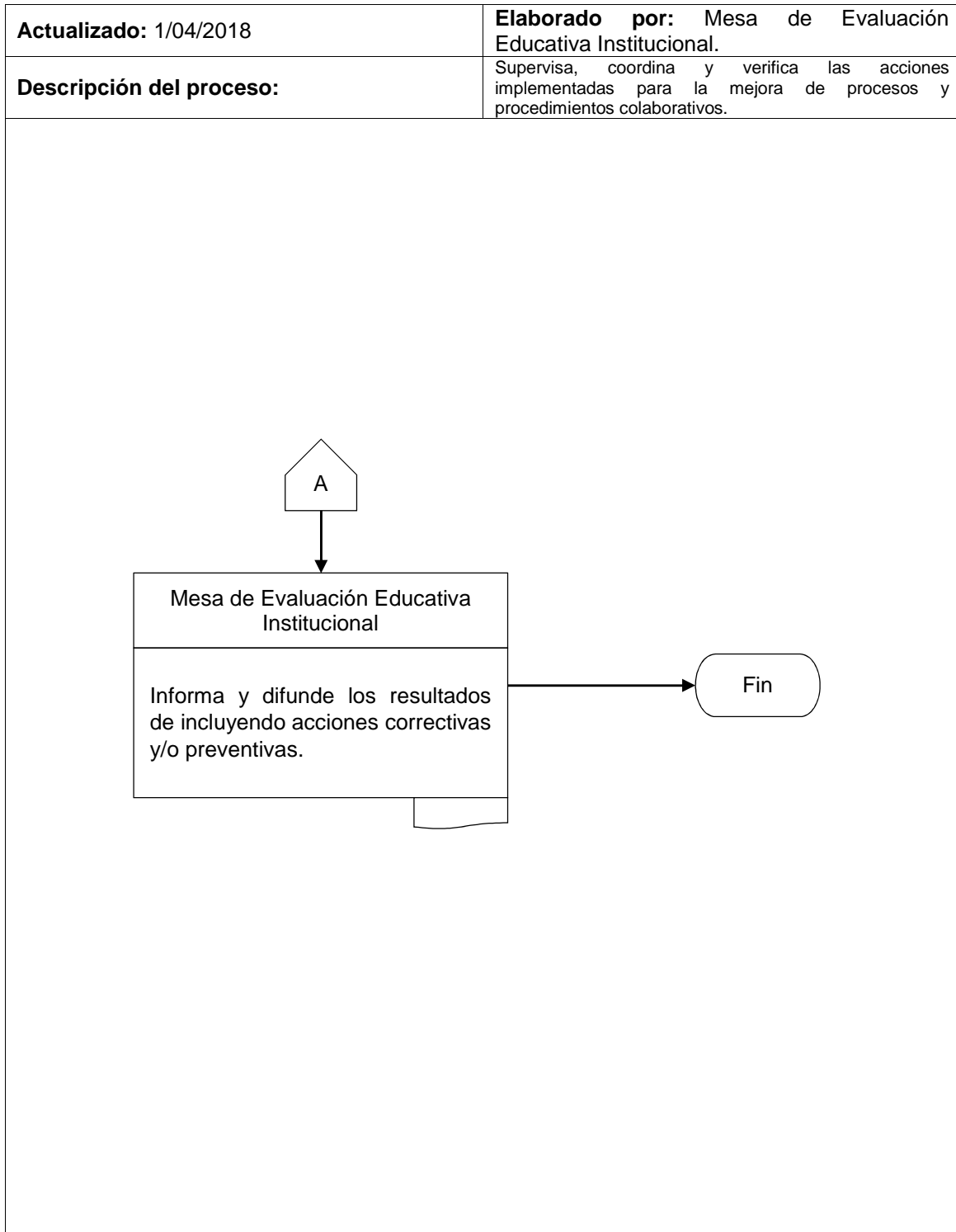

“DN14-OCE-MICEYM-09”

Dirección General de Educación Militar y  
Rectoría de la U.D.E.F.A.

Determinación de indicadores de medición en los procesos de la Dirección  
General y Rectoría.

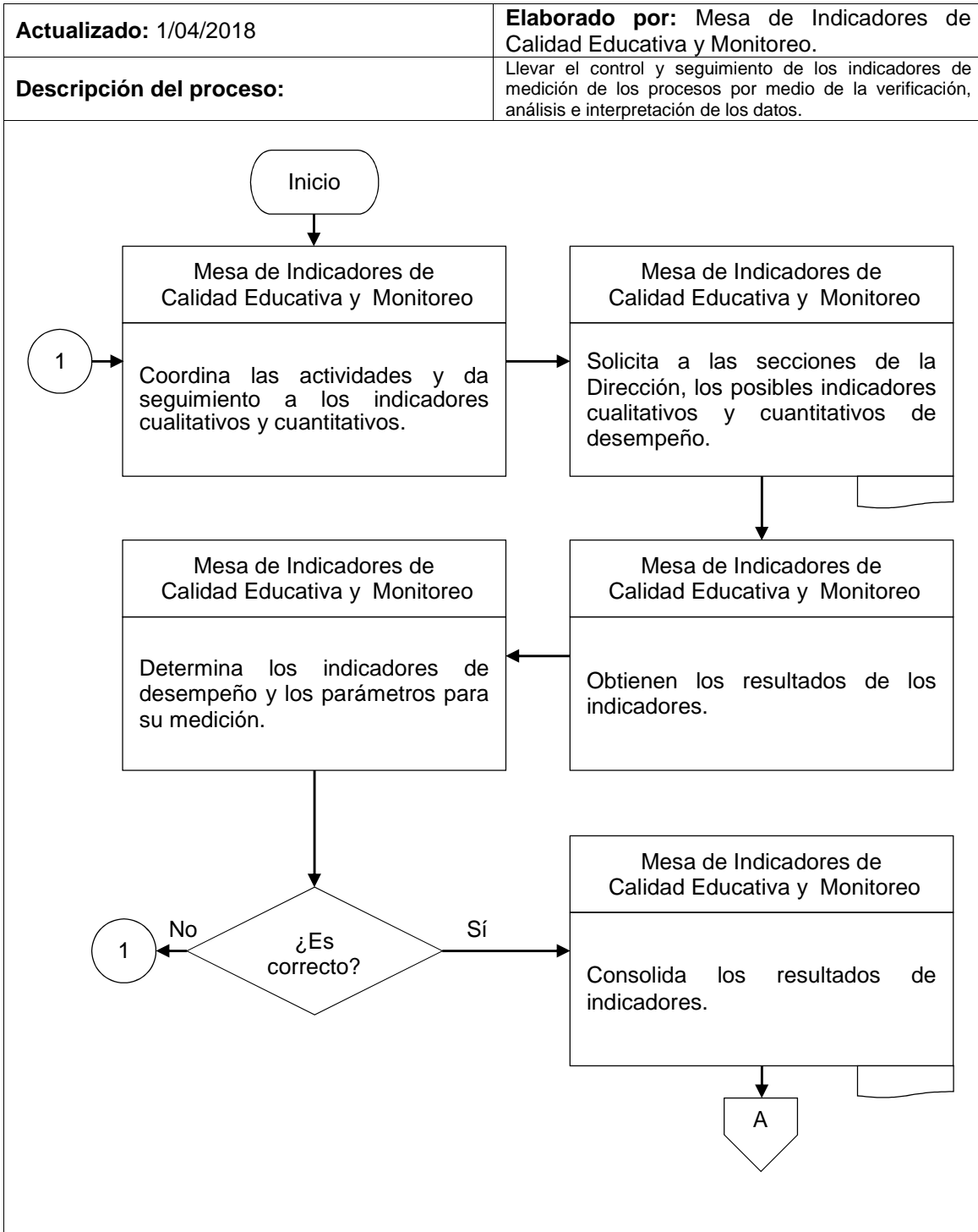



“DN14-OCE-MICEYM-09”

Dirección General de Educación Militar y  
Rectoría de la U.D.E.F.A.

Determinación de indicadores de medición en los procesos de la Dirección  
General y Rectoría.

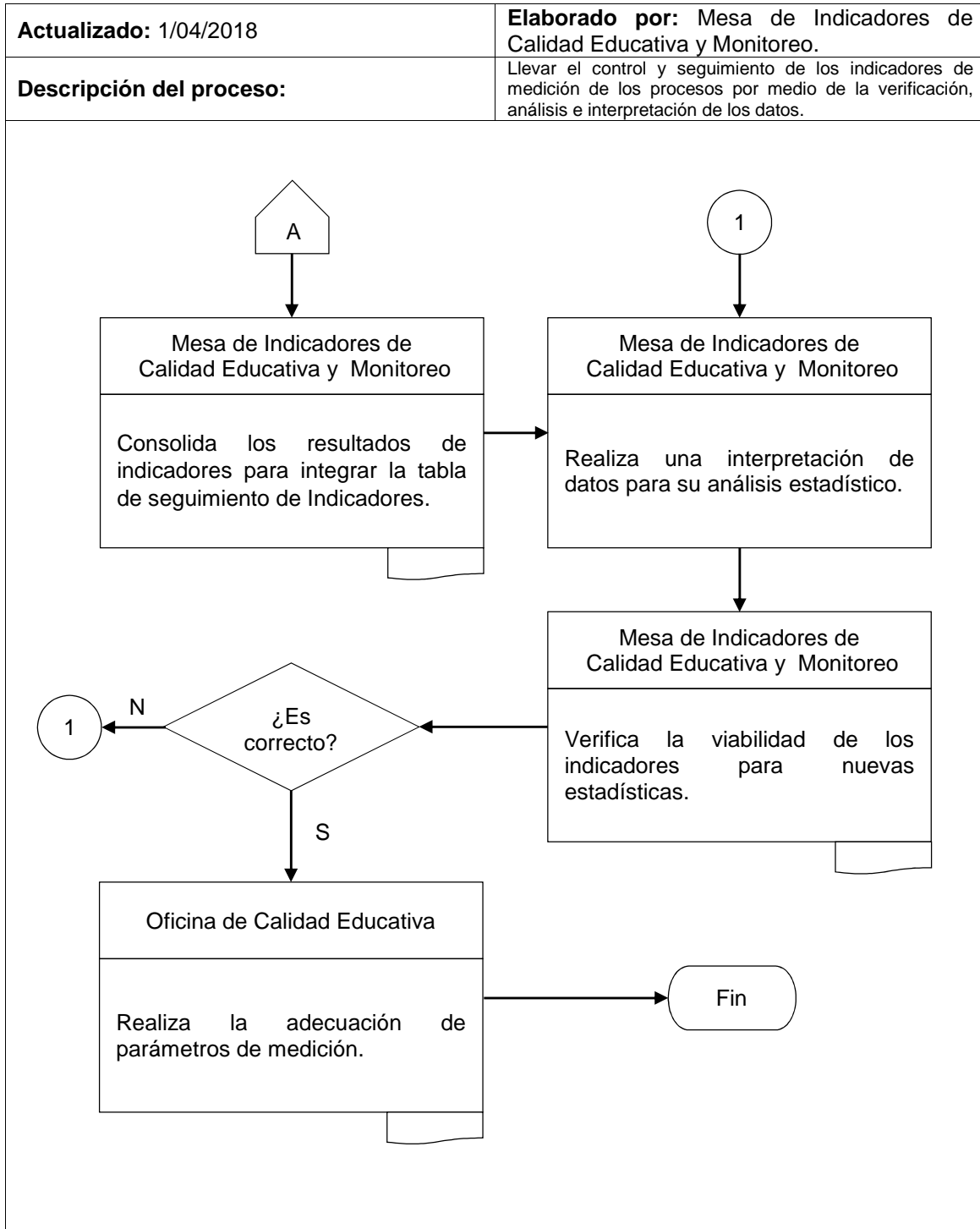

“DN14-OCE-MICEYM-10”

Dirección General de Educación Militar y  
Rectoría de la U.D.E.F.A.

Seguimiento de acreditación de planes y programas de estudio.

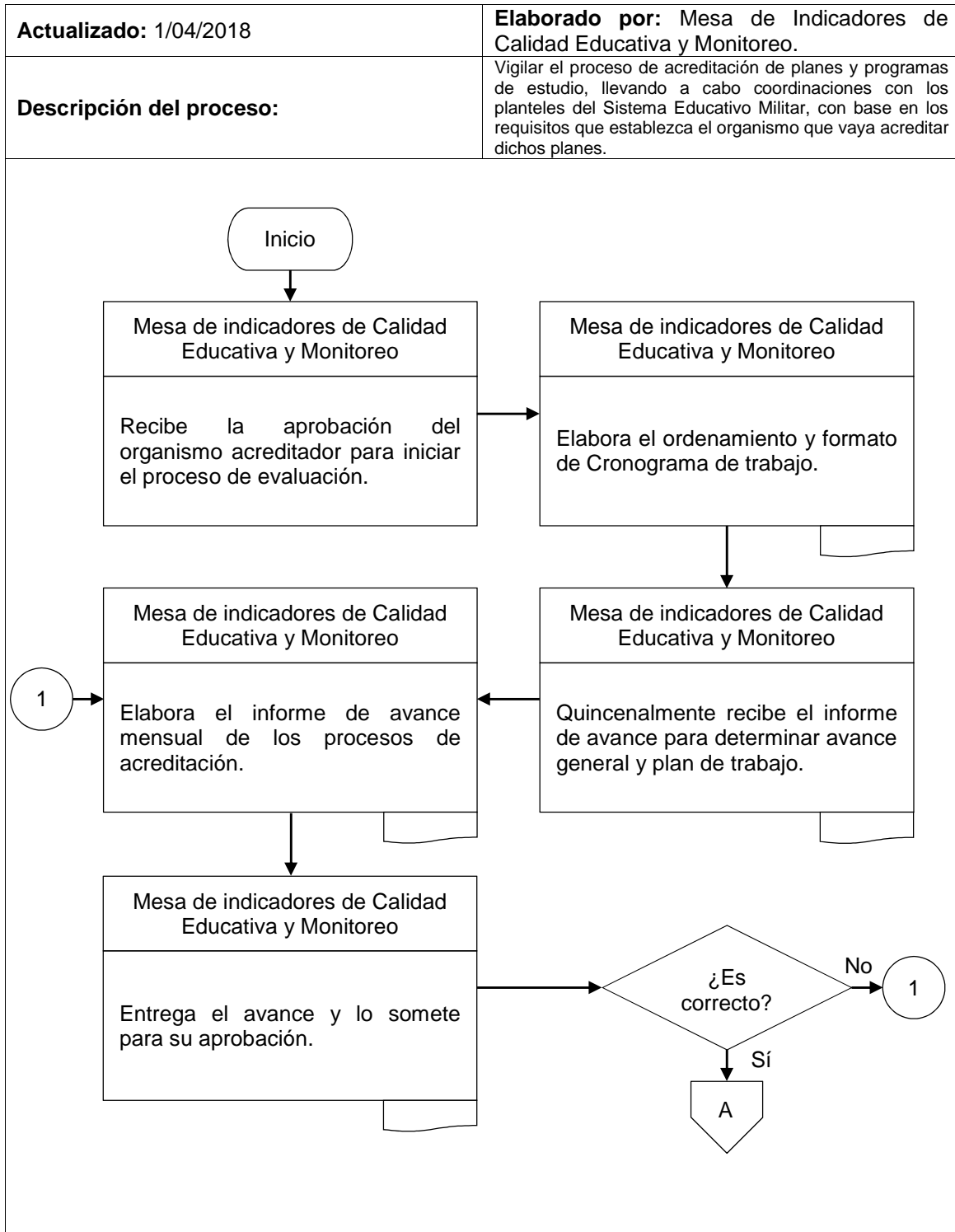

**“DN14-OCE-MICEYM-10”**

Dirección General de Educación Militar y  
Rectoría de la U.D.E.F.A.

Seguimiento de acreditación de planes y programas de estudio.

<b>Actualizado:</b> 1/04/2018	<b>Elaborado por:</b> Mesa de Indicadores de Calidad Educativa y Monitoreo.
<b>Descripción del proceso:</b>	Vigilar el proceso de acreditación de planes y programas de estudio, llevando a cabo coordinaciones con los planteles del Sistema Educativo Militar, con base en los requisitos que establezca el organismo que vaya acreditar dichos planes.
<pre>graph TD; A[House shape with 'A'] --&gt; B[Mesa de Evaluación Educativa Institucional]; B --&gt; C(Remite el informe de los procesos de acreditación y certificación al E.M.D.N.); C --&gt; D([Fin]);</pre>	

**“DN14-OPIYGP-11”**

Dirección General de Educación Militar y  
Rectoría de la U.D.E.F.A.

Cumplimiento de esta dependencia con el Plan Nacional de Desarrollo.

<b>Actualizado:</b> 1/04/2018	<b>Elaborado por:</b> Oficina de Planeación Institucional y Gestión Pública.
<b>Descripción del proceso:</b>	Coordinación, ejecución y supervisión del cumplimiento de los objetivos del Plan Nacional de Desarrollo, Programa Sectorial de Defensa Nacional y Programa Presupuestario del ejercicio fiscal del año en curso.

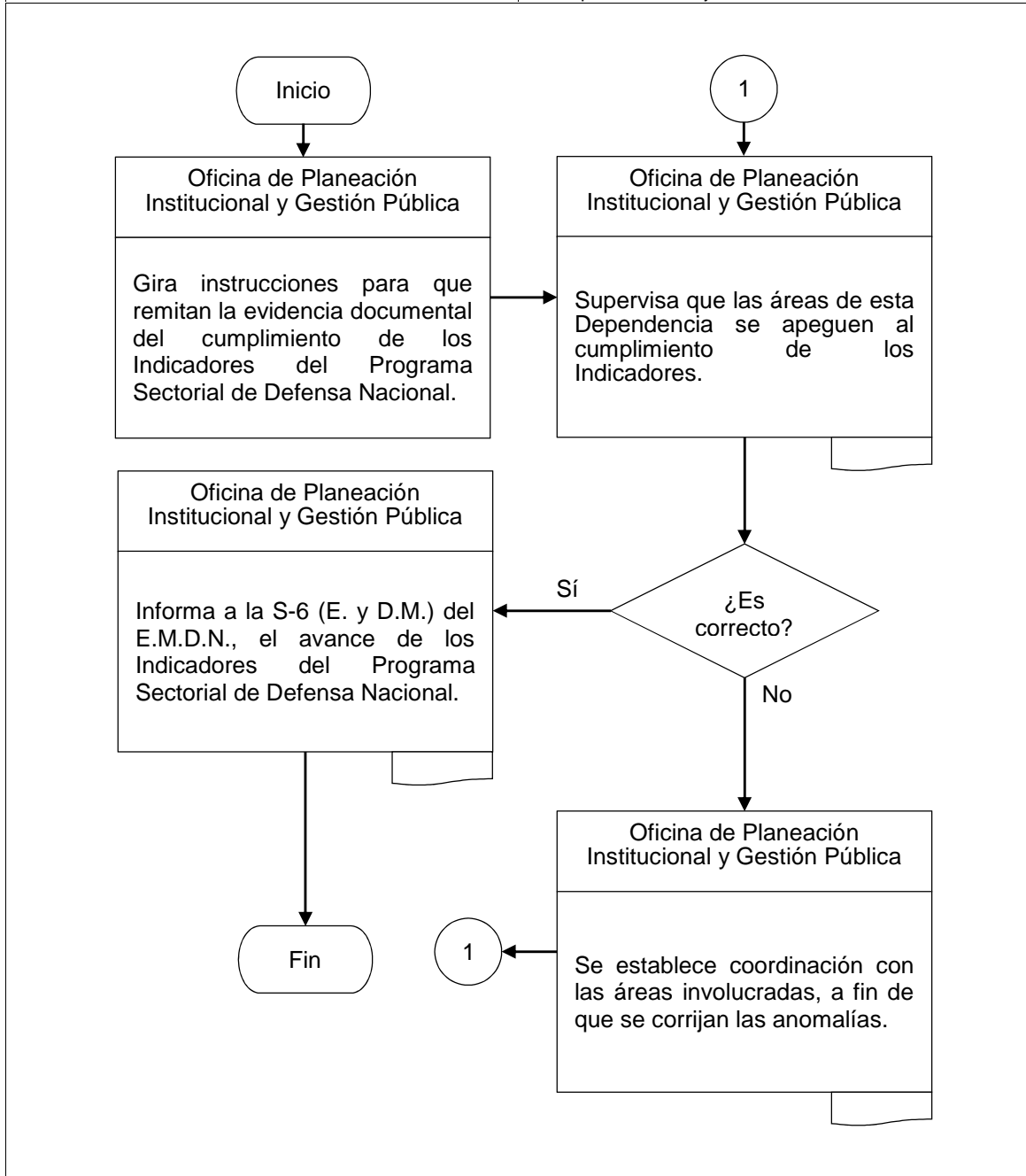

“DN14-OPIYGP-12”

Dirección General de Educación Militar y  
Rectoría de la U.D.E.F.A.

Programa de Administración de Riesgos Institucionales (A.R.I.).

<b>Actualizado:</b> 1/04/2018	<b>Elaborado por:</b> Oficina de Planeación Institucional y Gestión Pública.
<b>Descripción del proceso:</b>	Coordinación, ejecución y supervisión del programa de A.R.I.

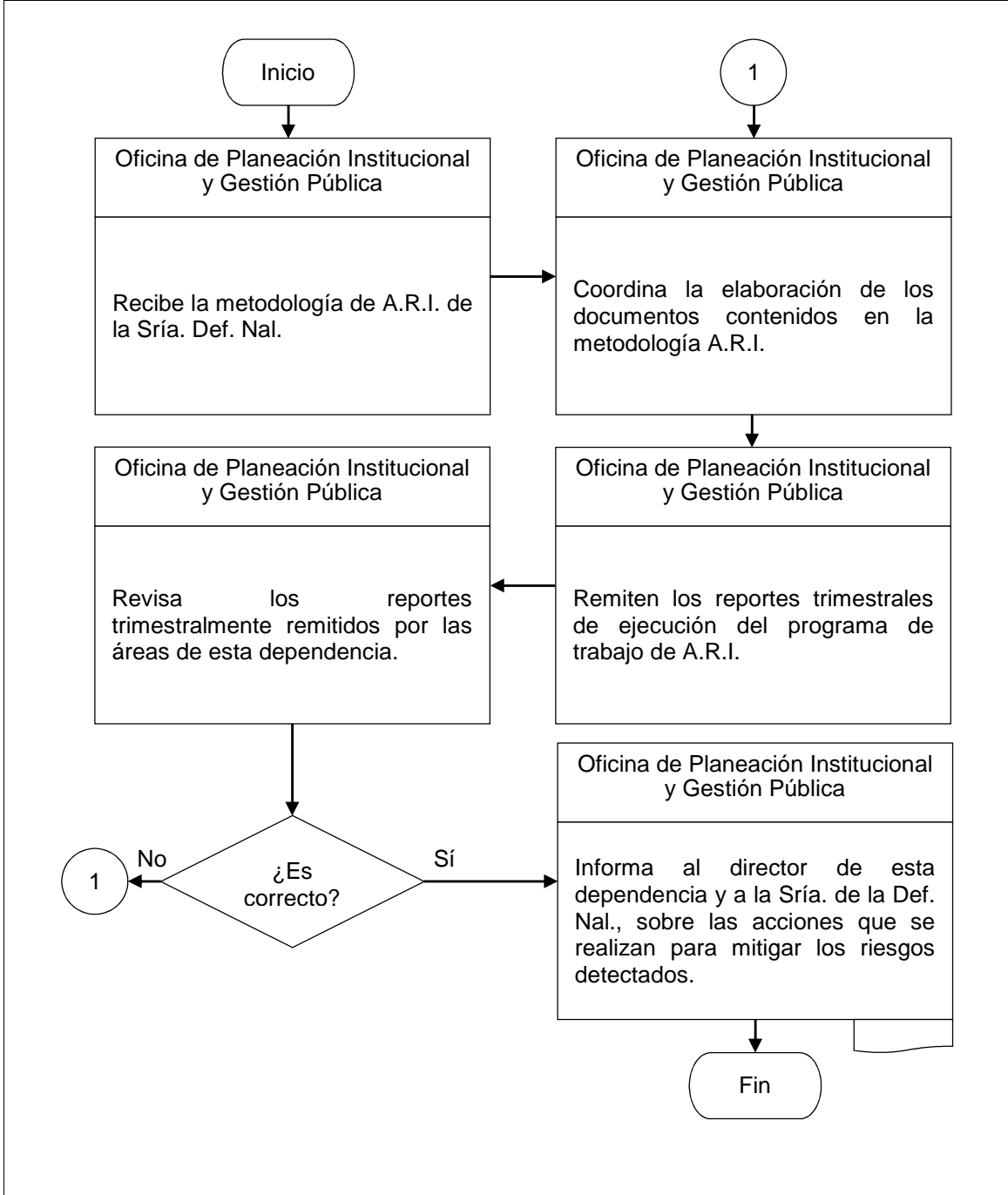

“DN14-OPIYGP-13”

Dirección General de Educación Militar y  
Rectoría de la U.D.E.F.A.

Supervisión del Programa de Trabajo de Control Interno (P.T.C.I.).

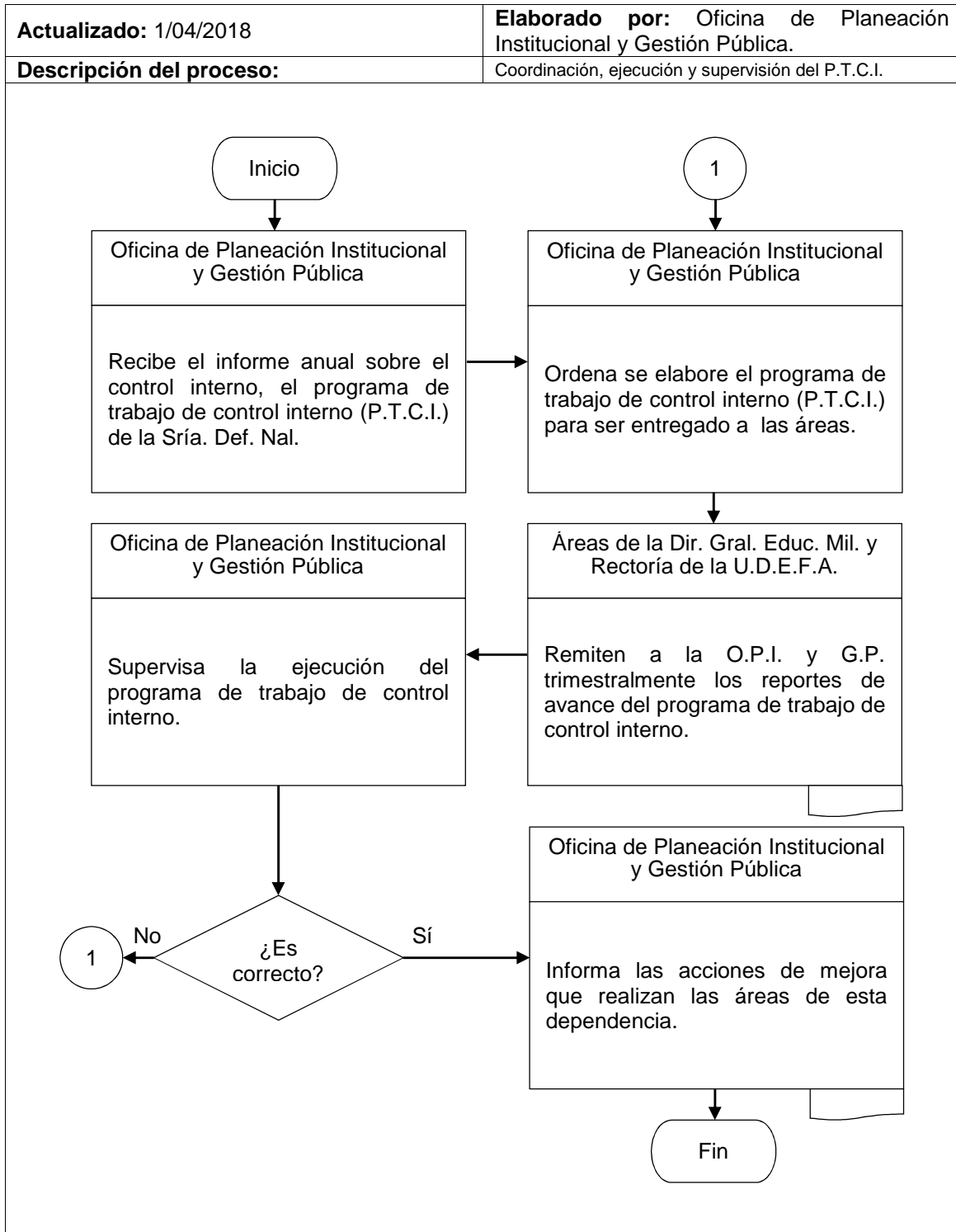

“DN14-OPIYGP-14”

Dirección General de Educación Militar y  
Rectoría de la U.D.E.F.A.

Respuesta a solicitudes y peticiones de información.

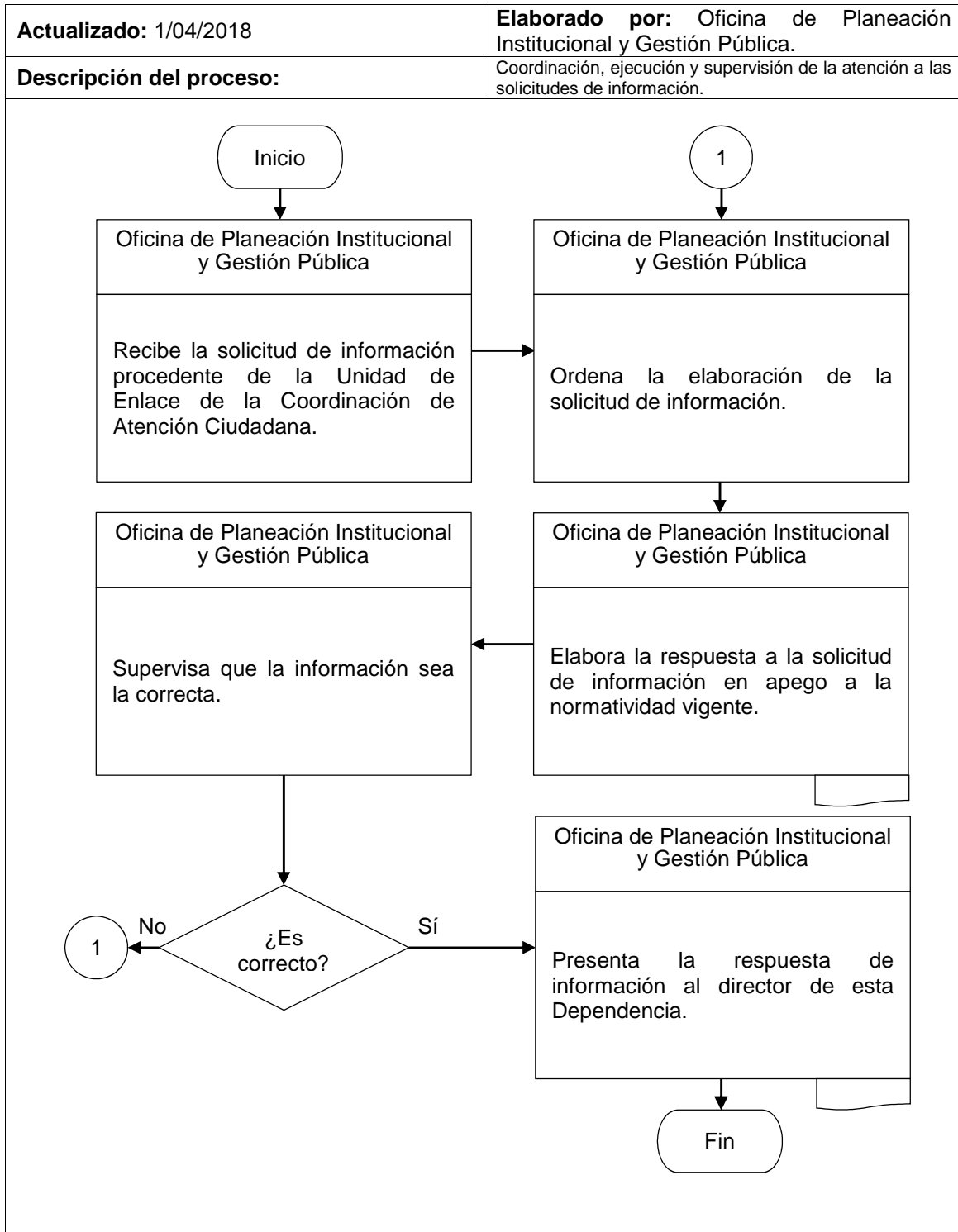

“DN14-OPIYGP-MPIE-15”

Dirección General de Educación Militar y  
Rectoría de la U.D.E.F.A.

Programa Sectorial de Defensa Nacional.

<b>Actualizado:</b> 1/04/2018	<b>Elaborado por:</b> Mesa de Planeación Institucional Estratégica.
<b>Descripción del proceso:</b>	Elaboración del informe de avance de los indicadores del Programa Sectorial de Defensa Nacional.

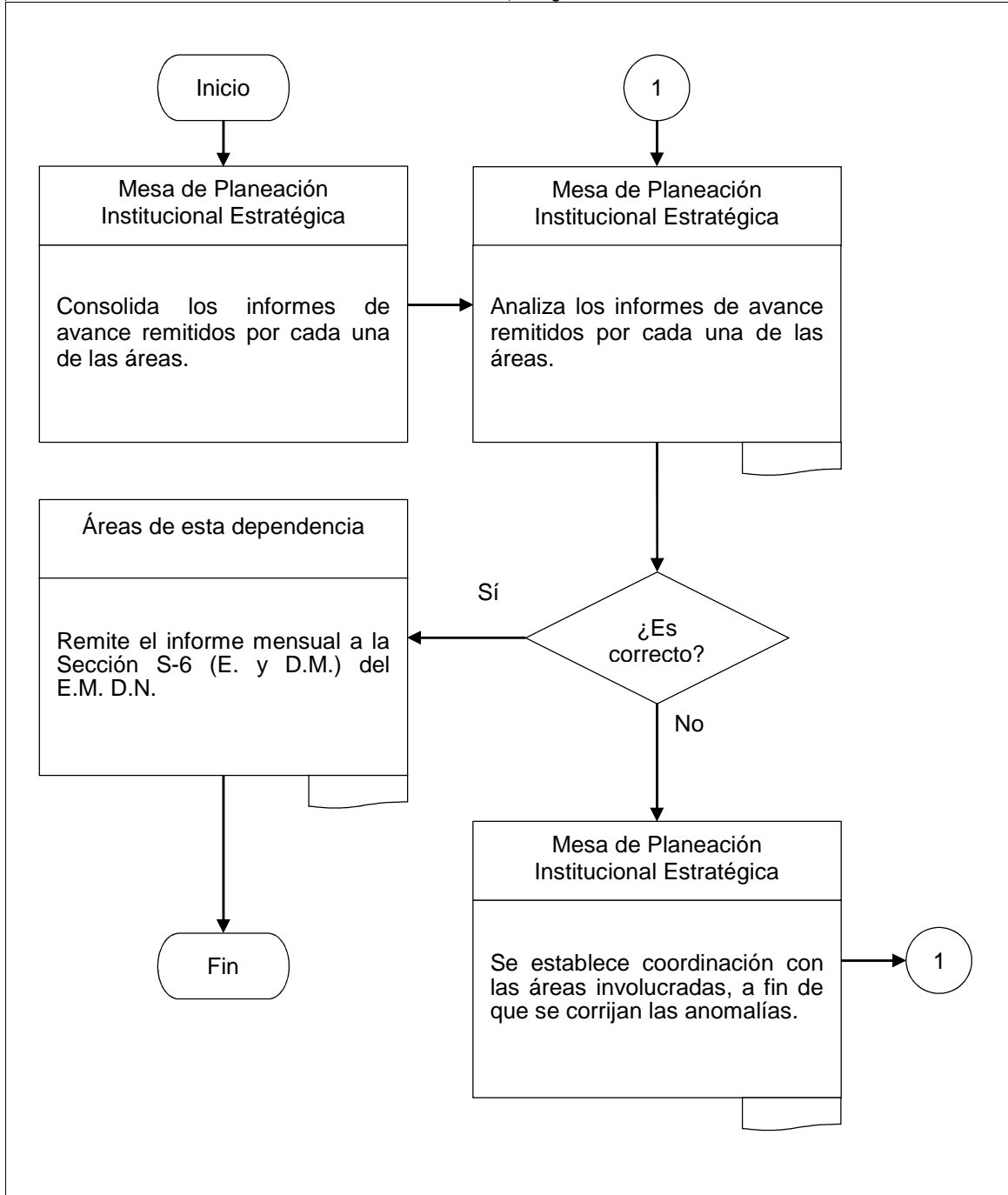



“DN14-OPIYGP-MPIE-16”

Dirección General de Educación Militar y  
Rectoría de la U.D.E.F.A.

Administración de Riesgos Institucionales.

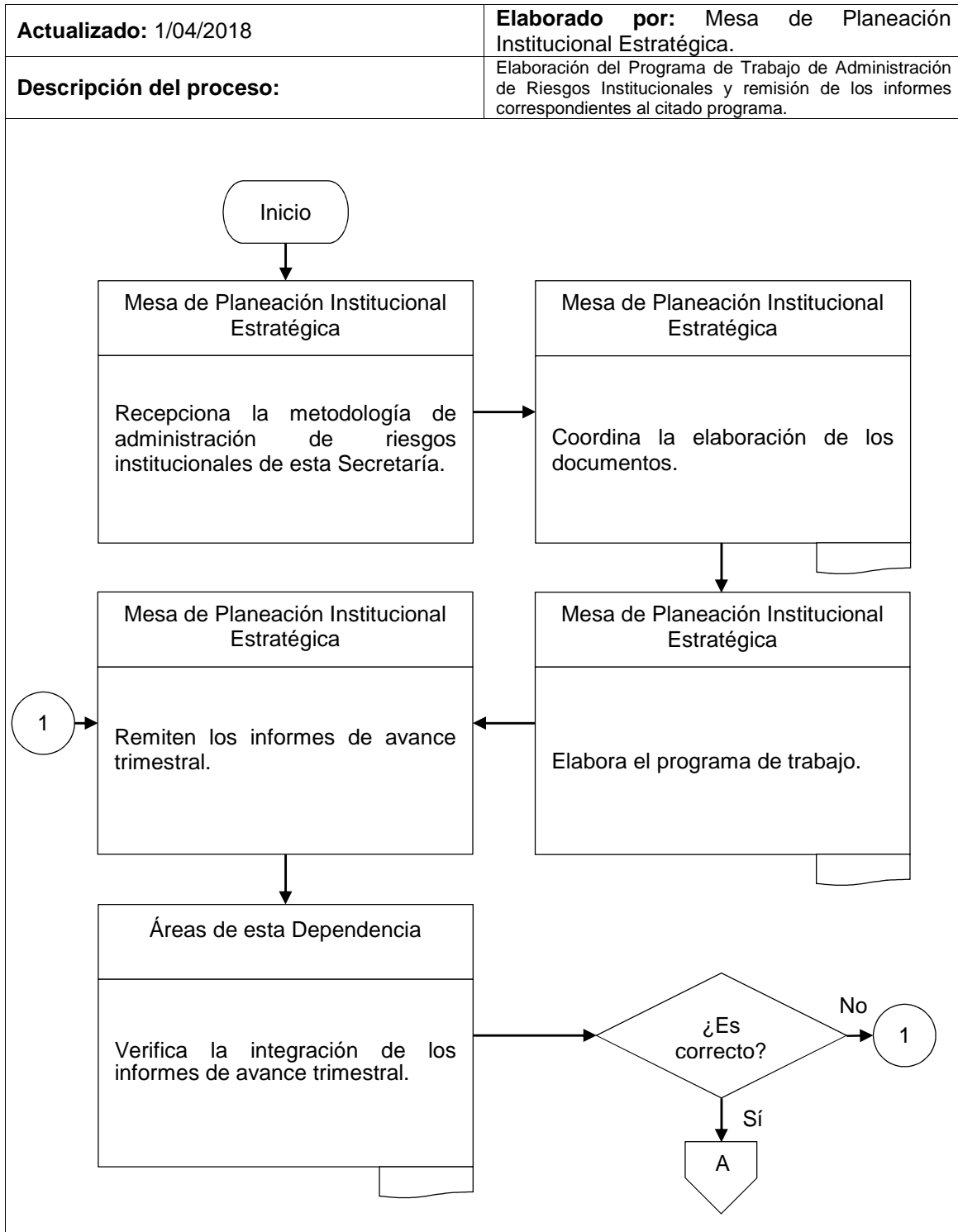

## “DN14-OPIYGP-MPIE-16”

Dirección General de Educación Militar y  
Rectoría de la U.D.E.F.A.

## Administración de Riesgos Institucionales.

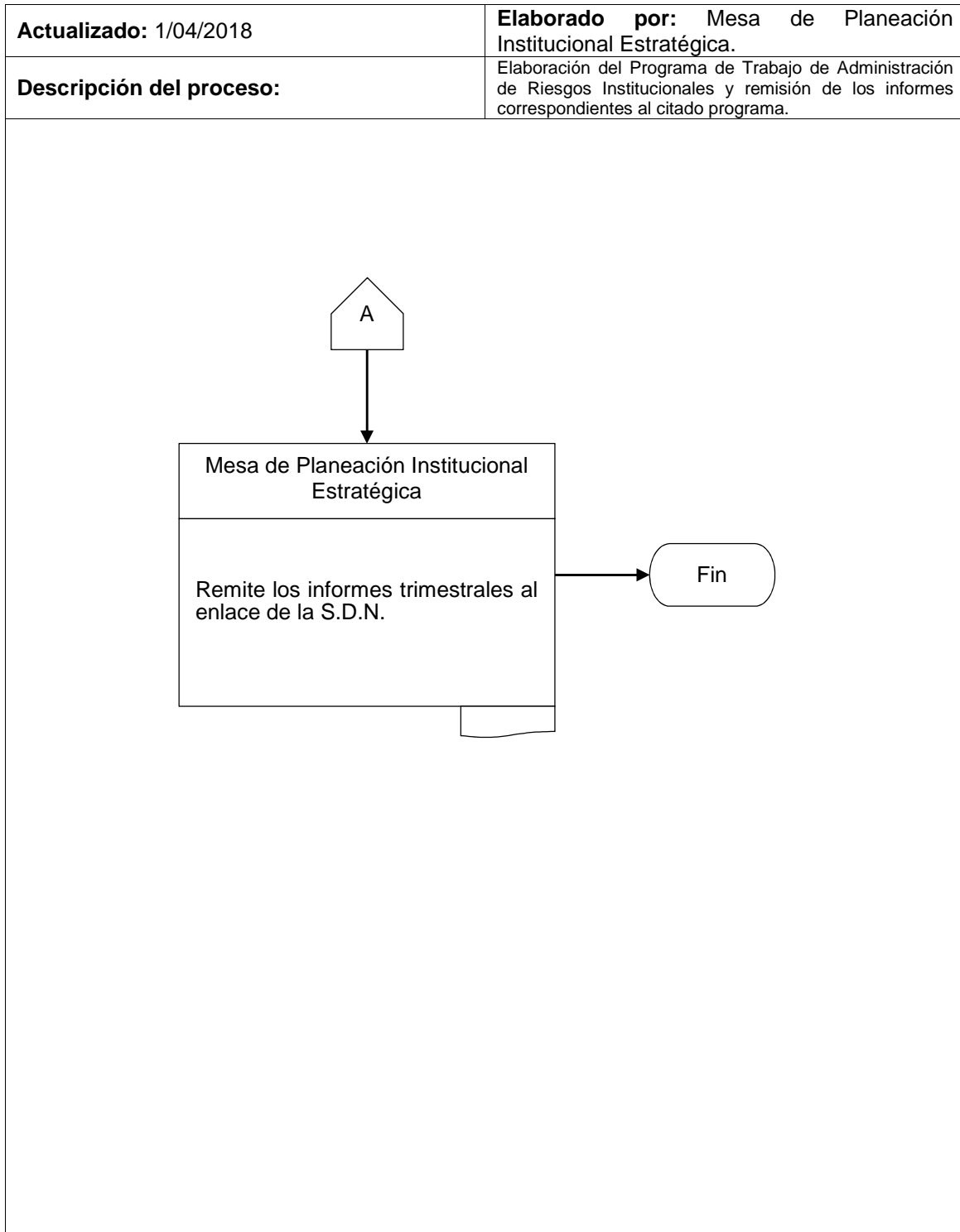

“DN14-OPIYGP-MPIE-17”

Dirección General de Educación Militar y Rectoría de la U.D.E.F.A.

Elaboración del programa de trabajo de control interno.

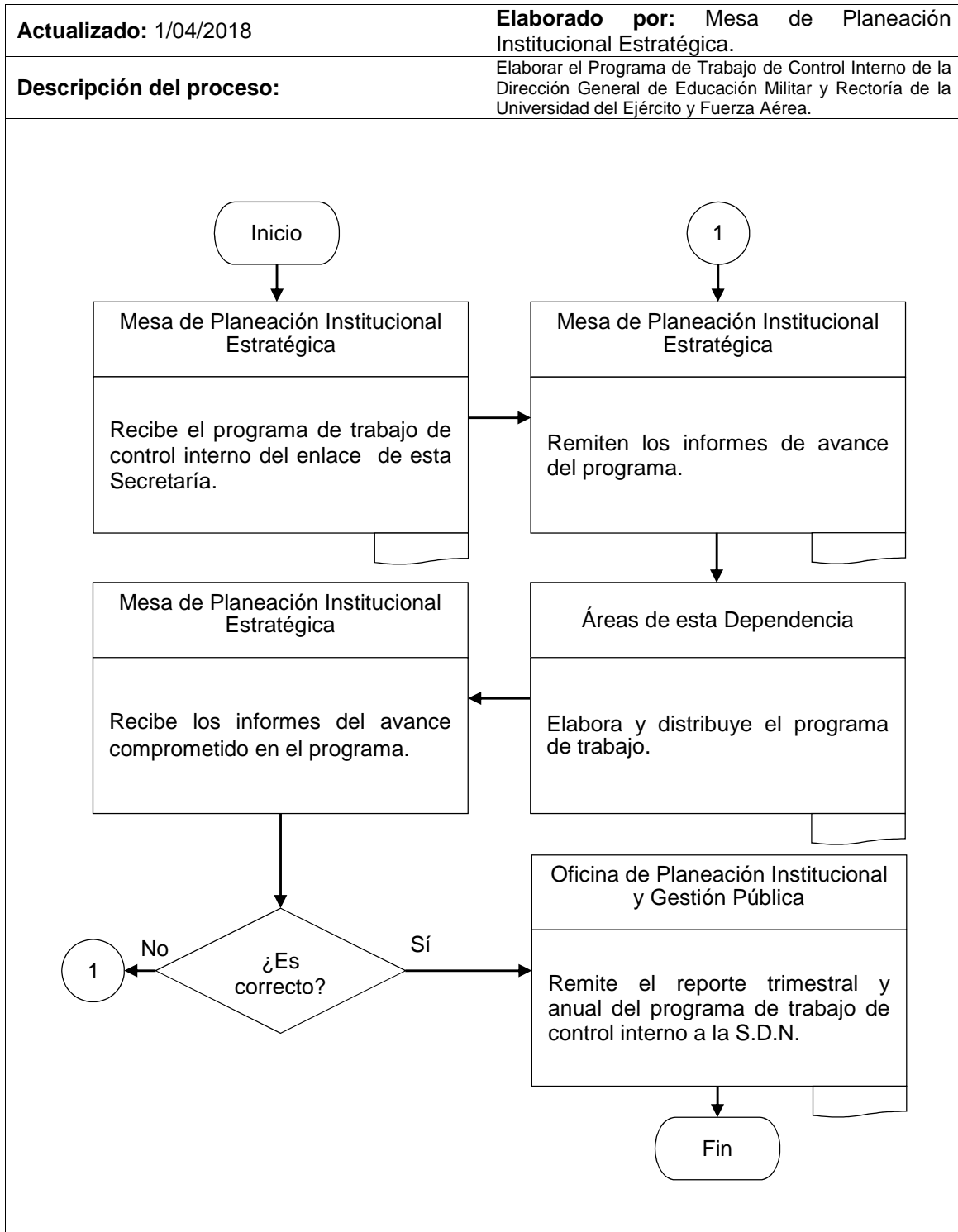

“DN14-OPIYGP-MAAG-18”

Dirección General de Educación Militar y  
Rectoría de la U.D.E.F.A.

Respuesta a solicitudes y peticiones de información.

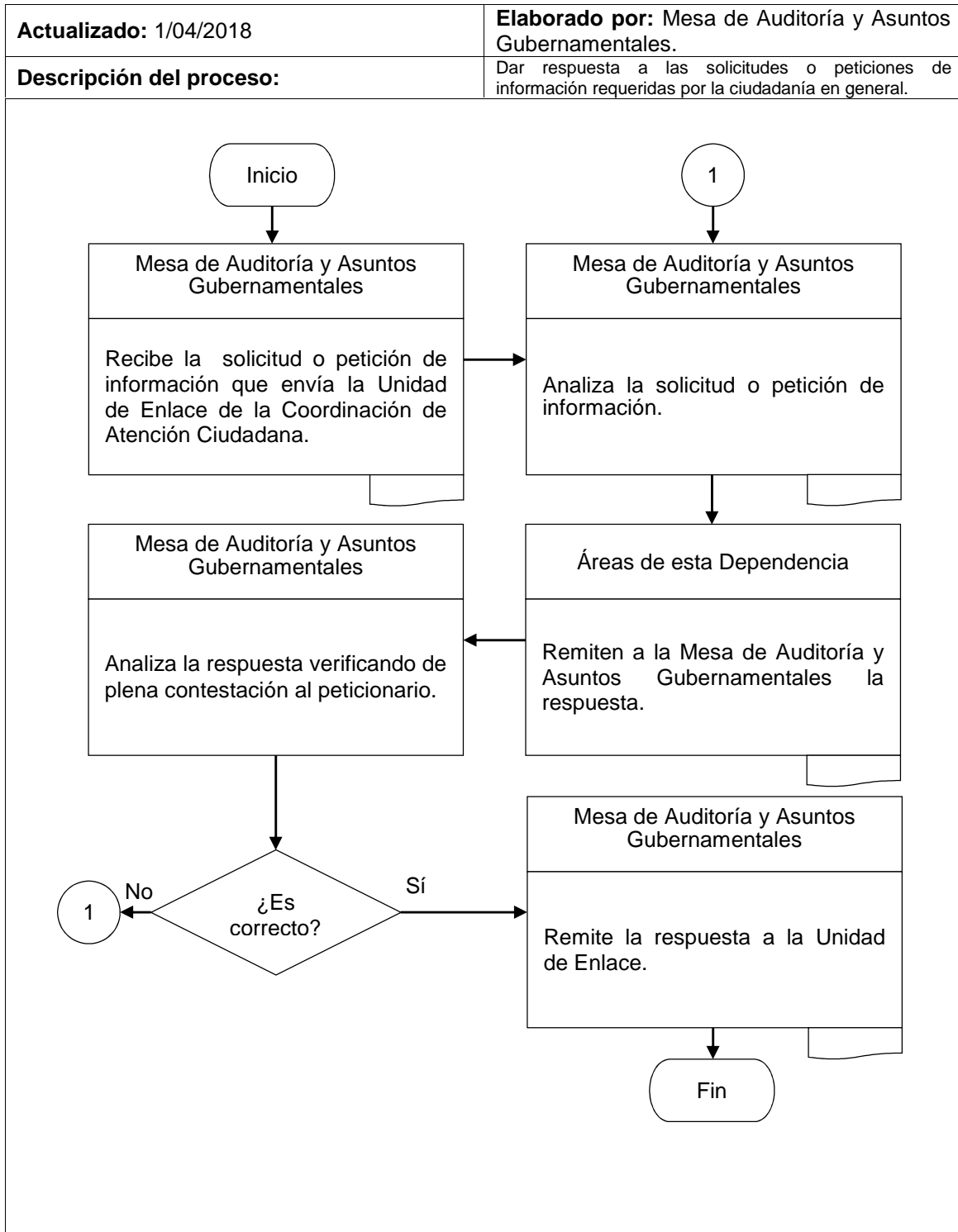

“DN14-SGEM-19”

Dirección General de Educación Militar y Rectoría de la U.D.E.F.A.

Planes y Programas de Perfeccionamiento y de Capacitación para el Trabajo.

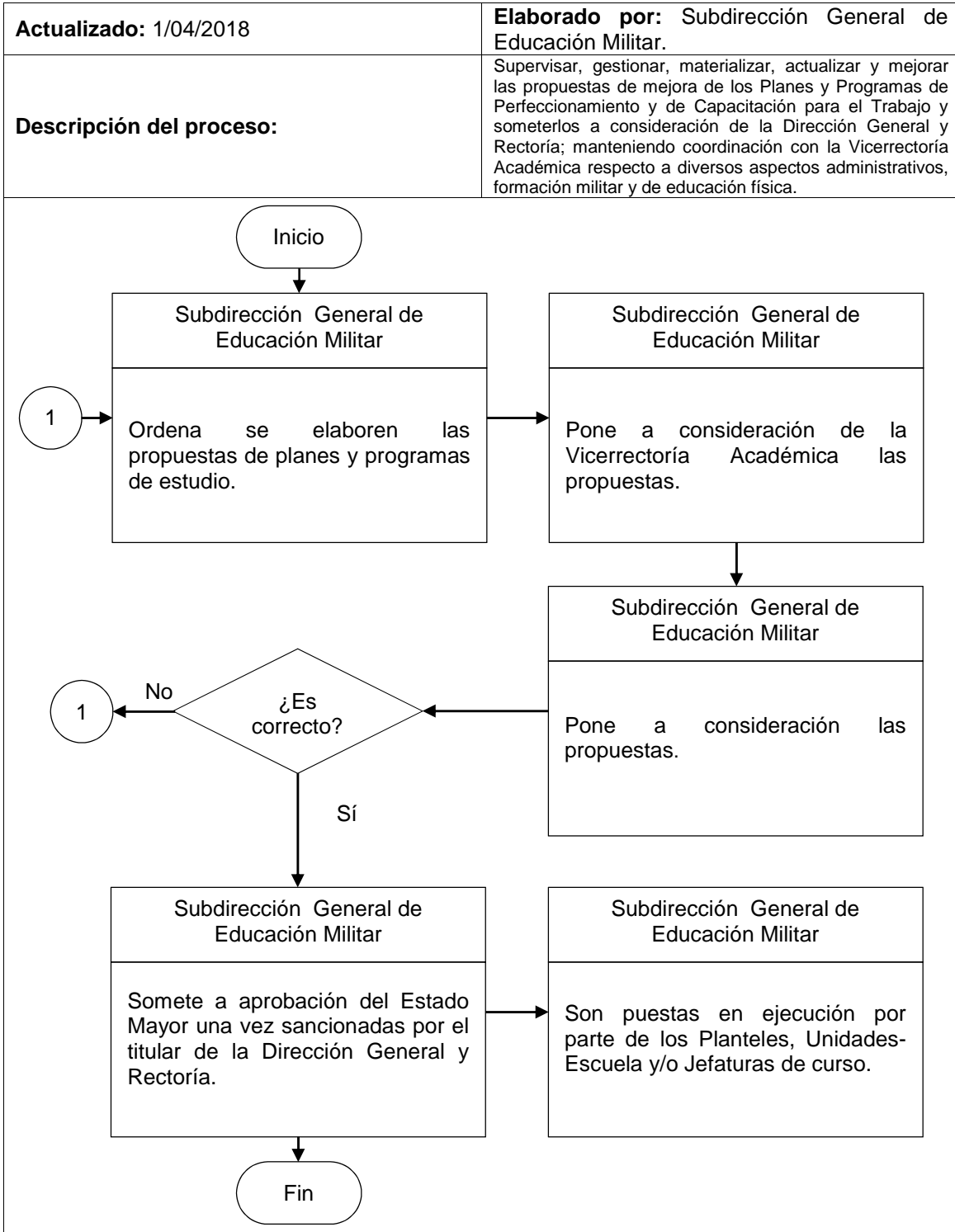

**“DN14-SGEM-AG-20”**

Dirección General de Educación Militar y  
Rectoría de la U.D.E.F.A.

Parte de novedades.

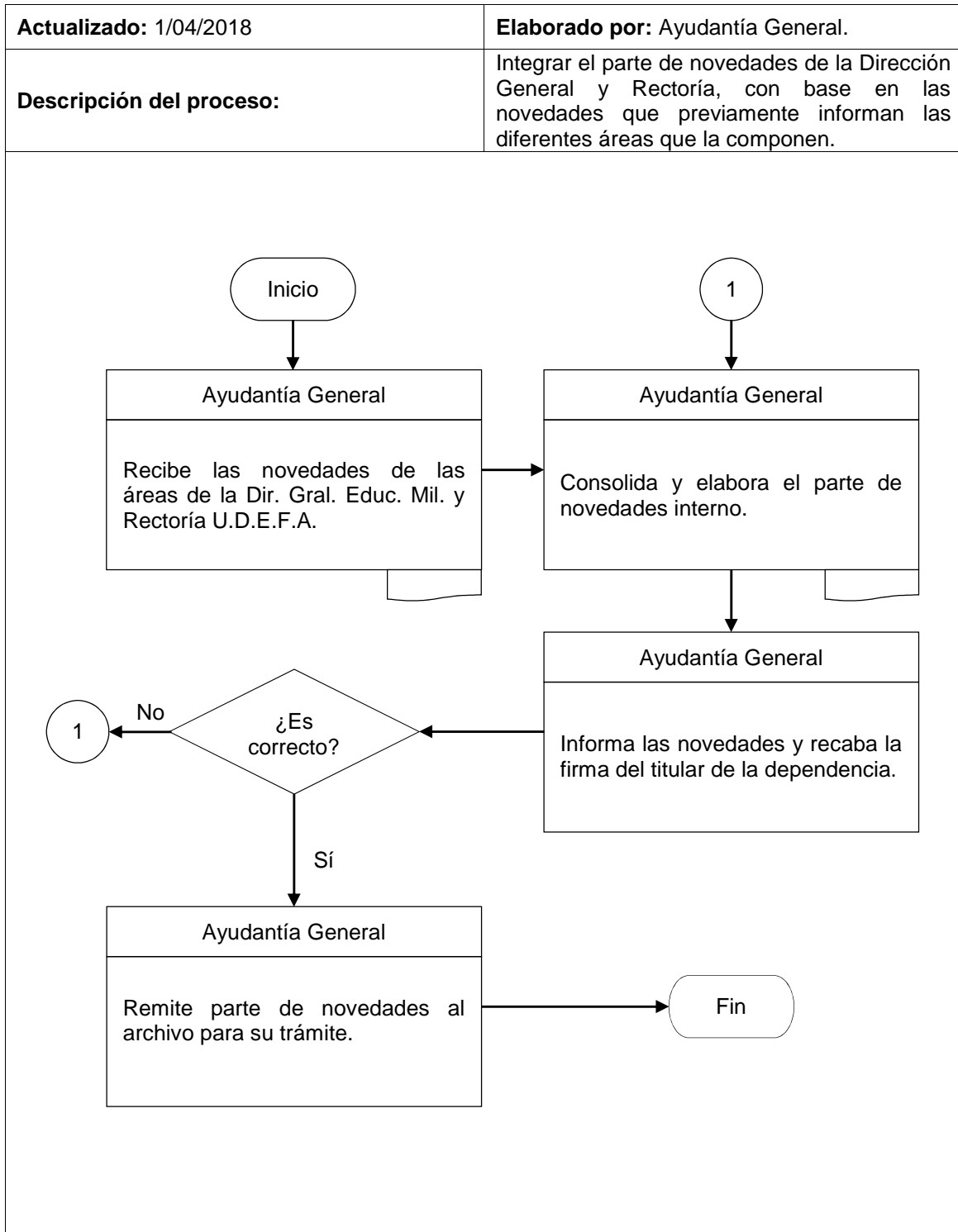

“DN14-SGEM-AG-21”

Dirección General de Educación Militar y  
Rectoría de la U.D.E.F.A.

Mantenimiento y conservación de las instalaciones.

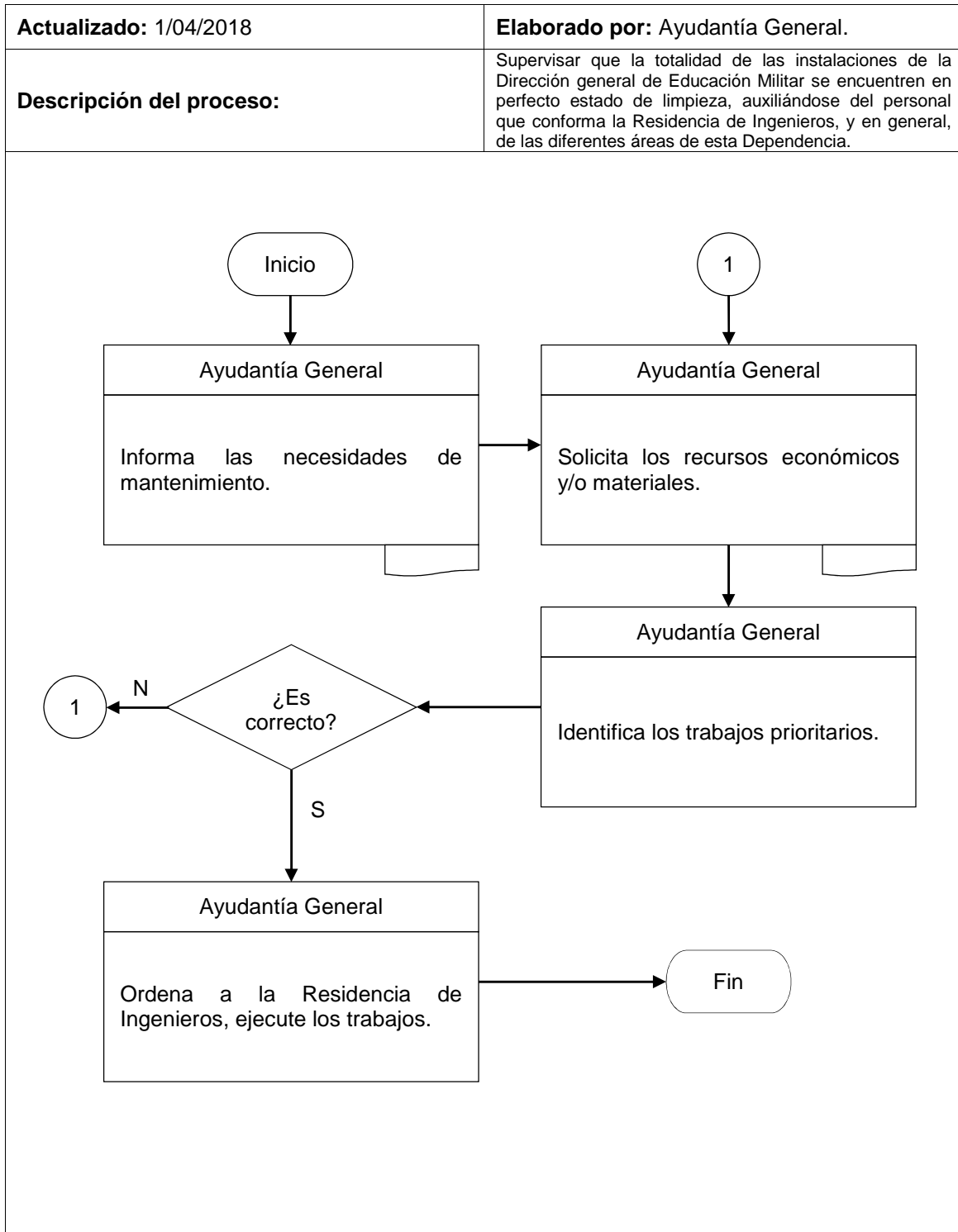

**“DN14-SGEM-AG-22”**

Dirección General de Educación Militar y  
Rectoría de la U.D.E.F.A.

Nombramiento de los servicios interiores.

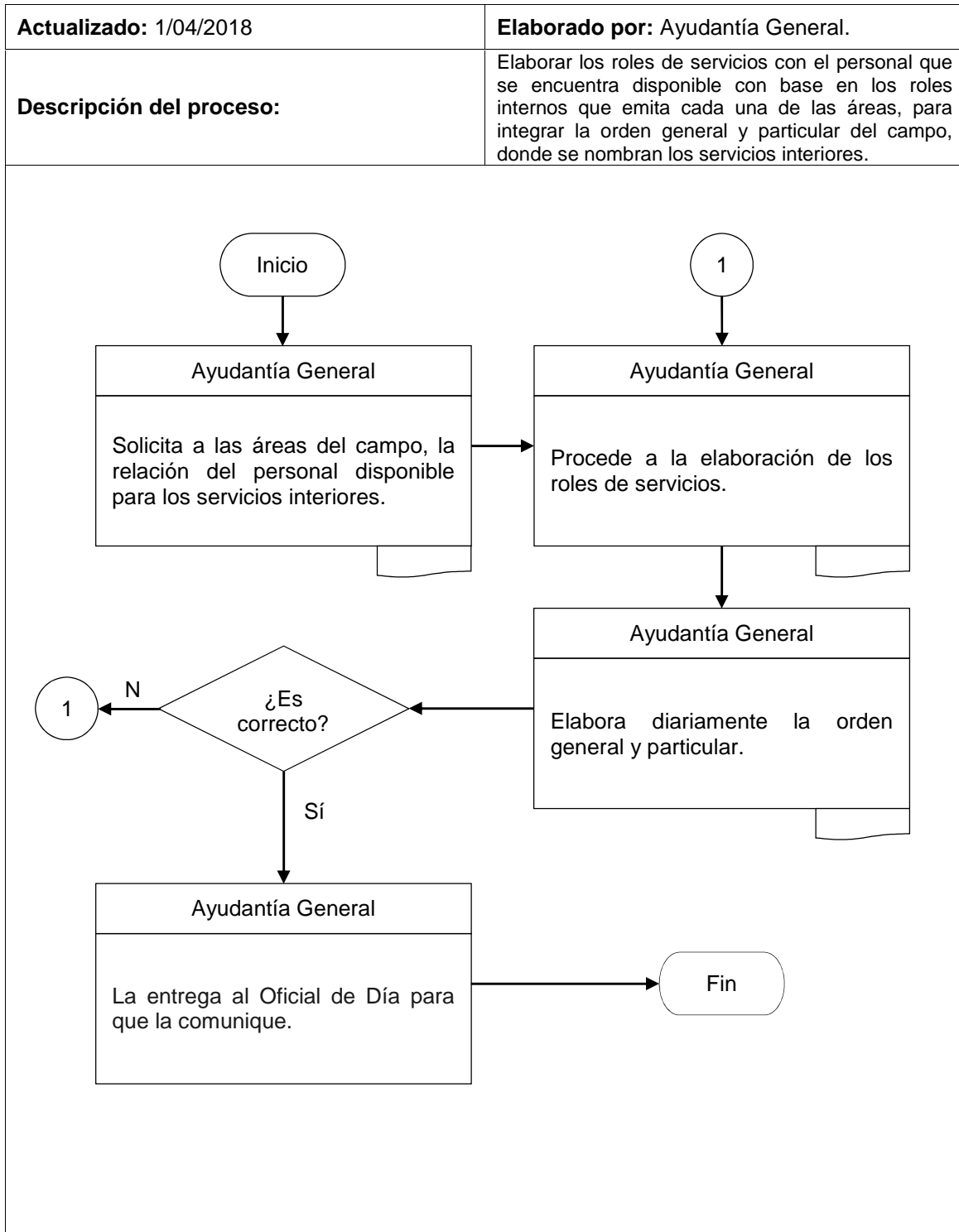



**“DN14-SGEM-AG-23”**

Dirección General de Educación Militar y  
Rectoría de la U.D.E.F.A.

Programa y prácticas de tiro para el personal de Generales, Jefes y  
Oficiales.

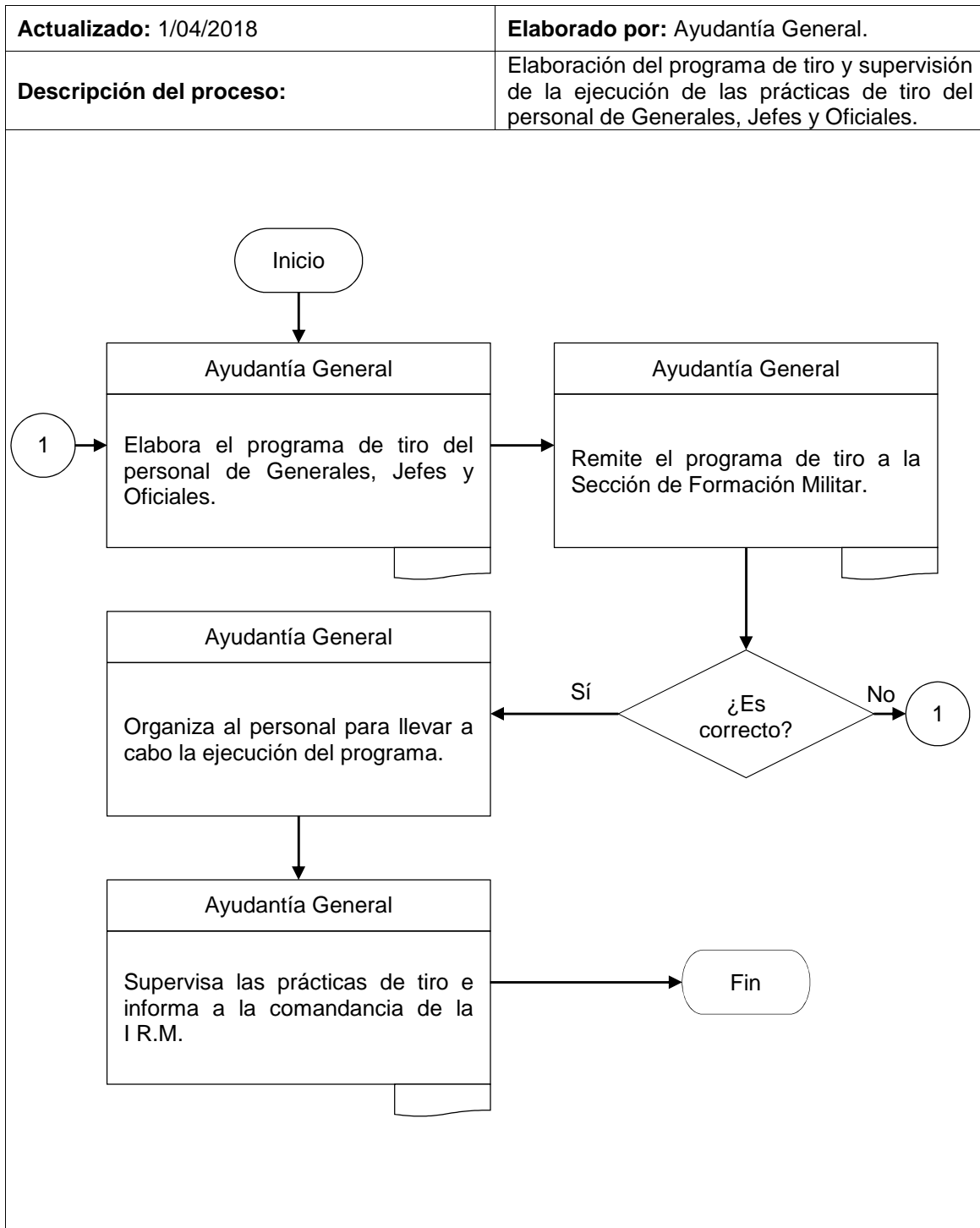

**“DN14-SGEM-AG-SAA-24”**

Dirección General de Educación Militar y  
Rectoría de la U.D.E.F.A.

Seguimiento a peticiones del personal.

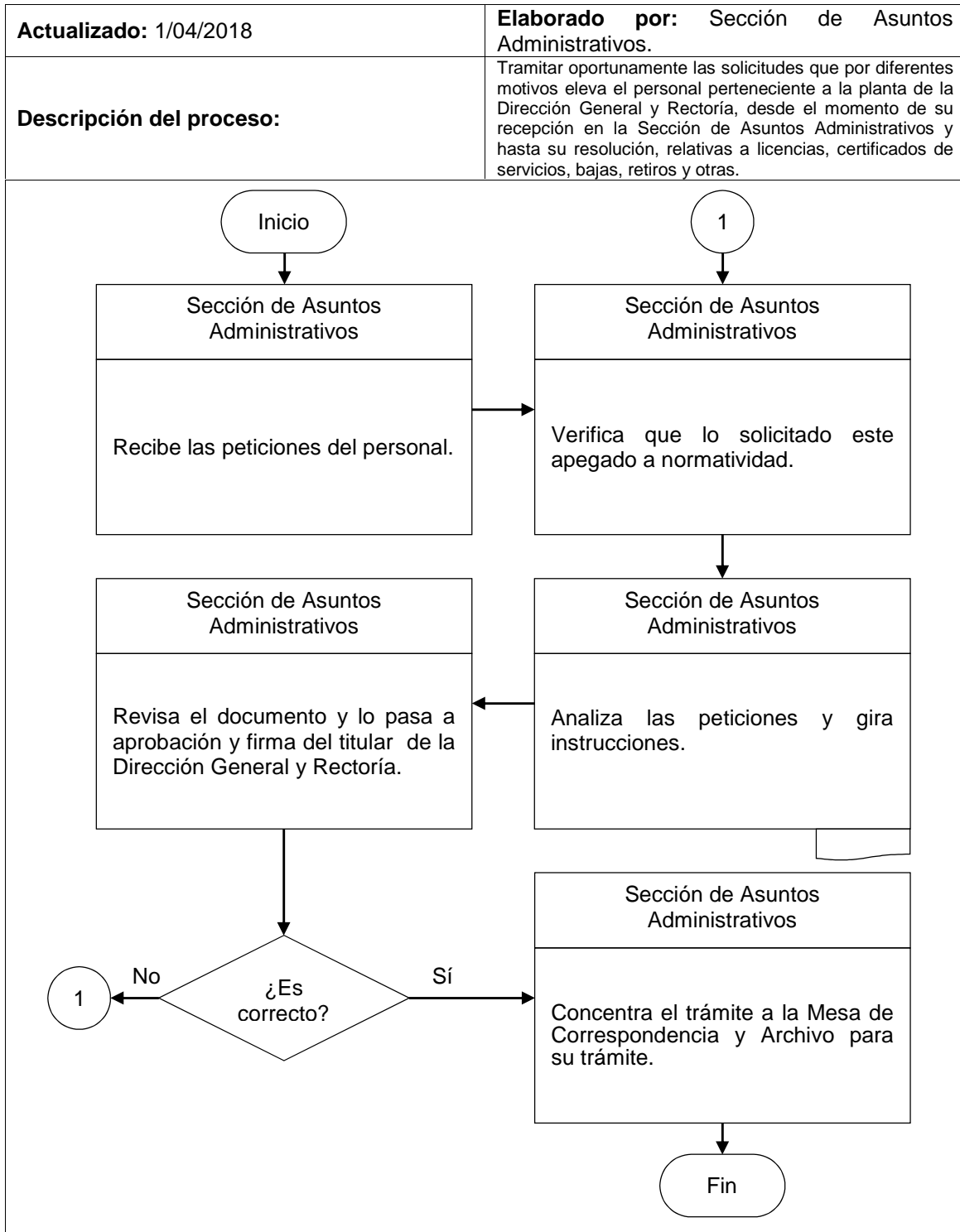

**“DN14-SGEM-AG-SAA-25”**

Dirección General de Educación Militar y  
Rectoría de la U.D.E.F.A.

Trámite de afiliación.

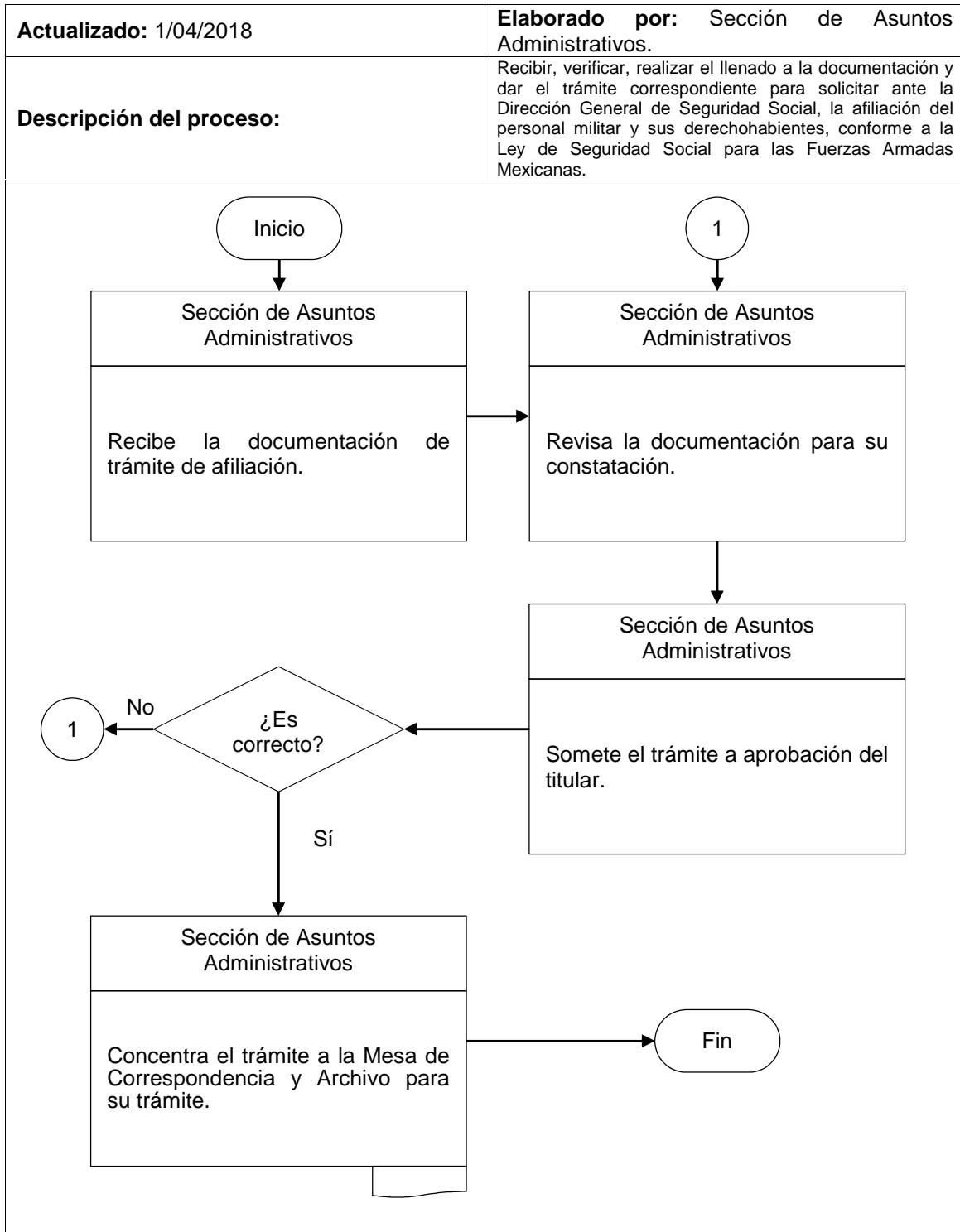

**“DN14-SGEM-AG-SAA-MA-26”**

Dirección General de Educación Militar y  
Rectoría de la U.D.E.F.A.

Adiestramiento del personal perteneciente a la planta.

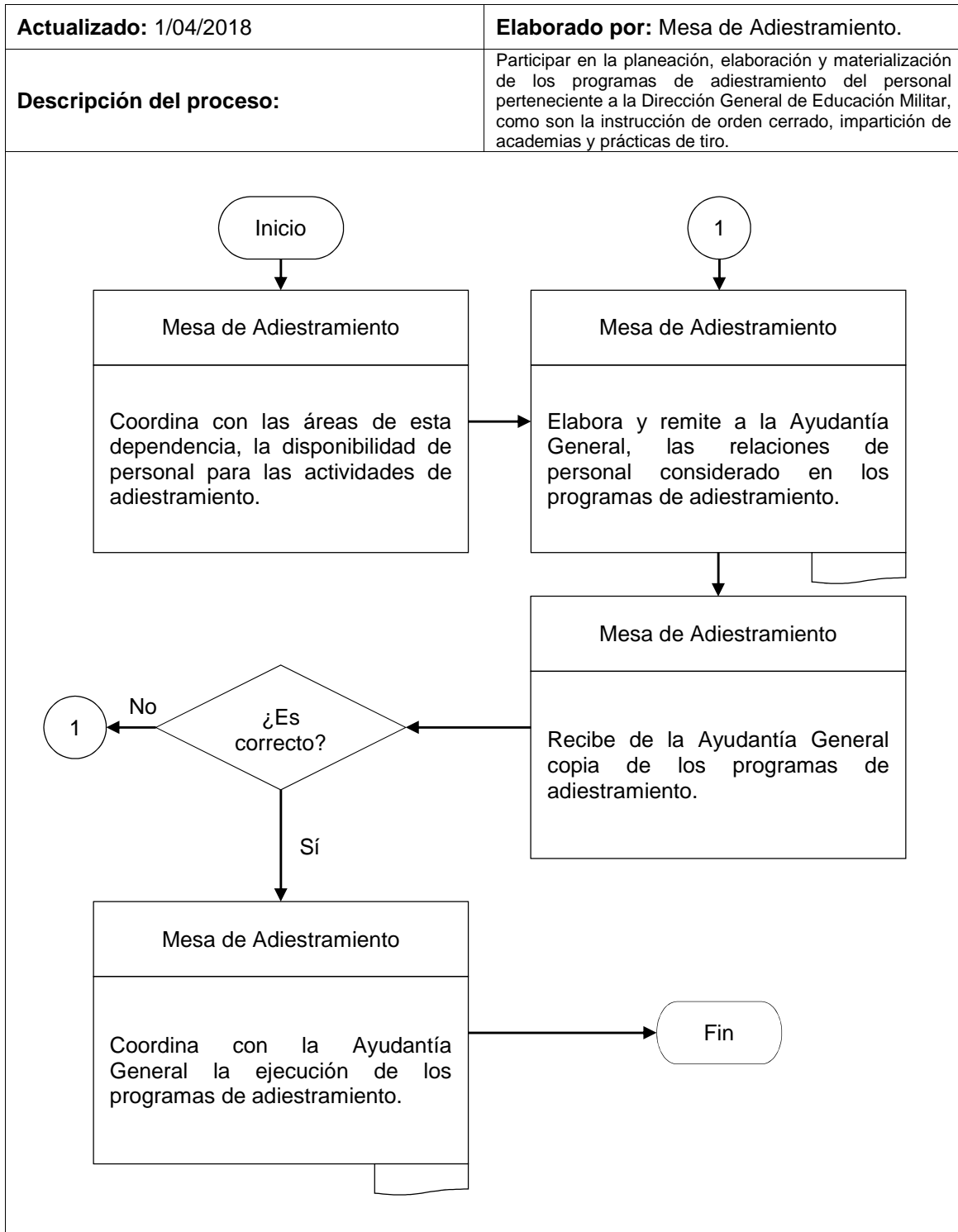

“DN14-SGEM-AG-SAA-MT-27”

Dirección General de Educación Militar y  
Rectoría de la U.D.E.F.A.

Remisión de expedientes para el Programa Integral de Becas.

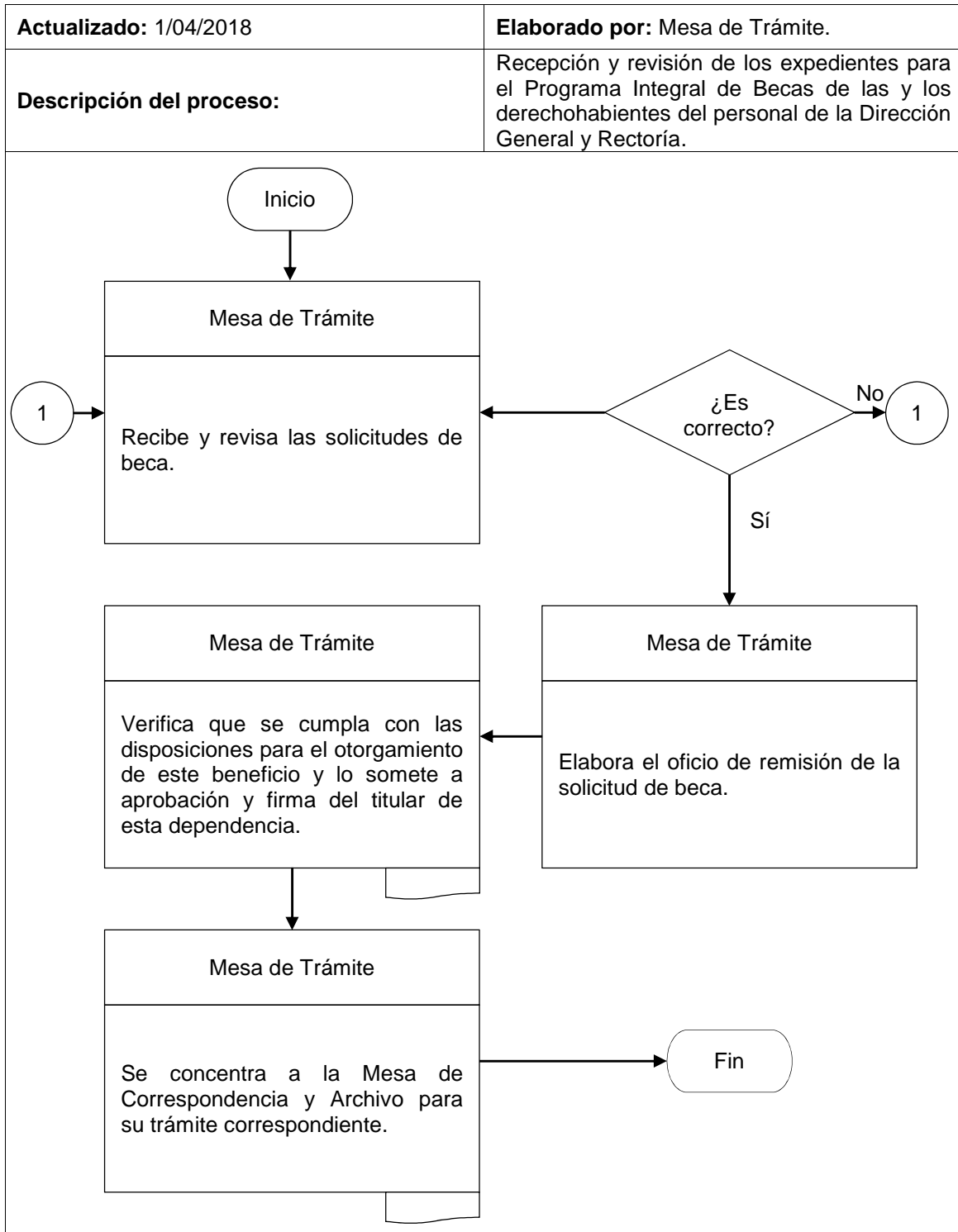

**“DN14-SGEM-AG-SAA-MT-28”**

Dirección General de Educación Militar y  
Rectoría de la U.D.E.F.A.

Trámite de asignación técnica.

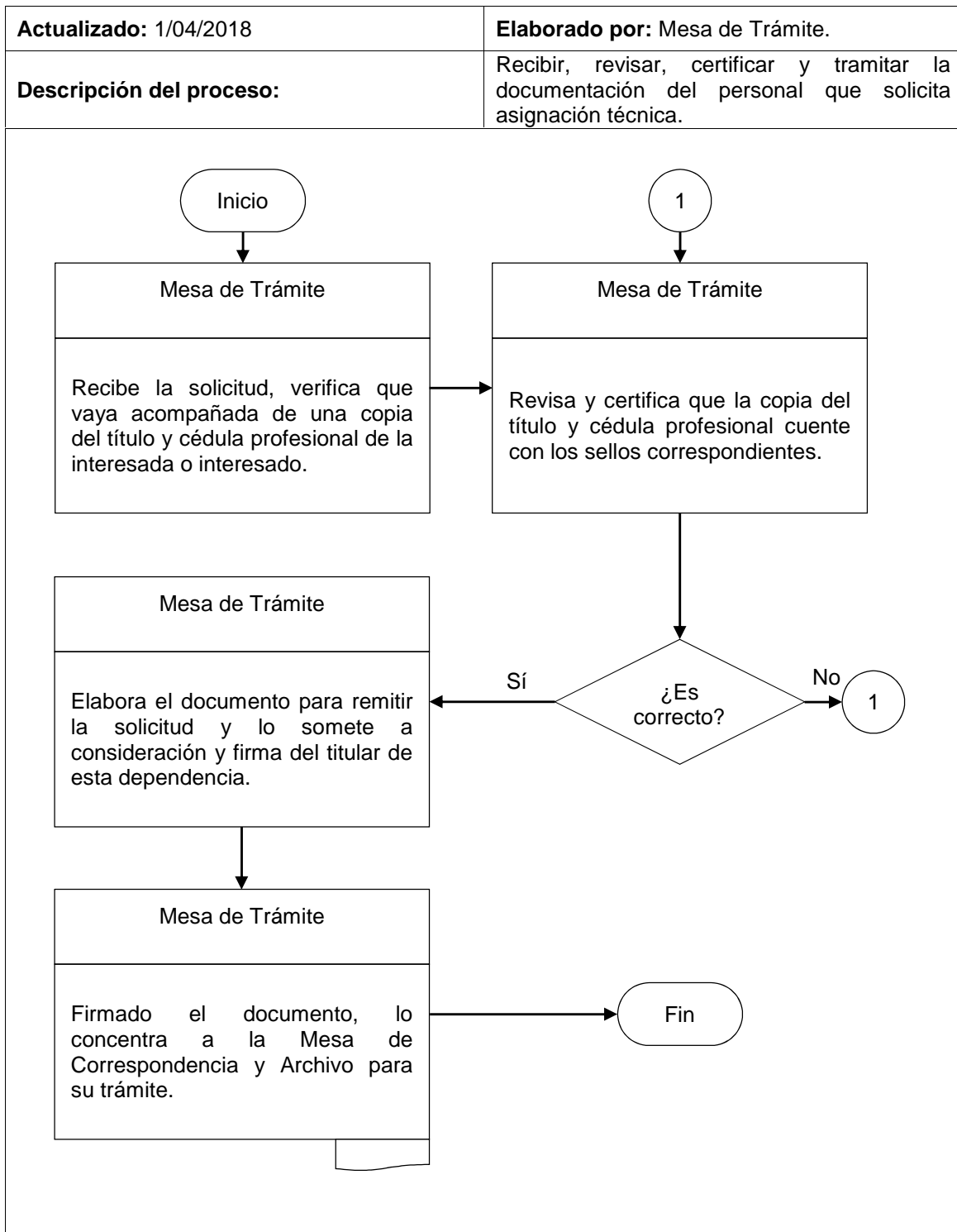

**“DN14-SGEM-AG-SAA-MT-29”**

Dirección General de Educación Militar y  
Rectoría de la U.D.E.F.A.

Reclutamiento de personal.

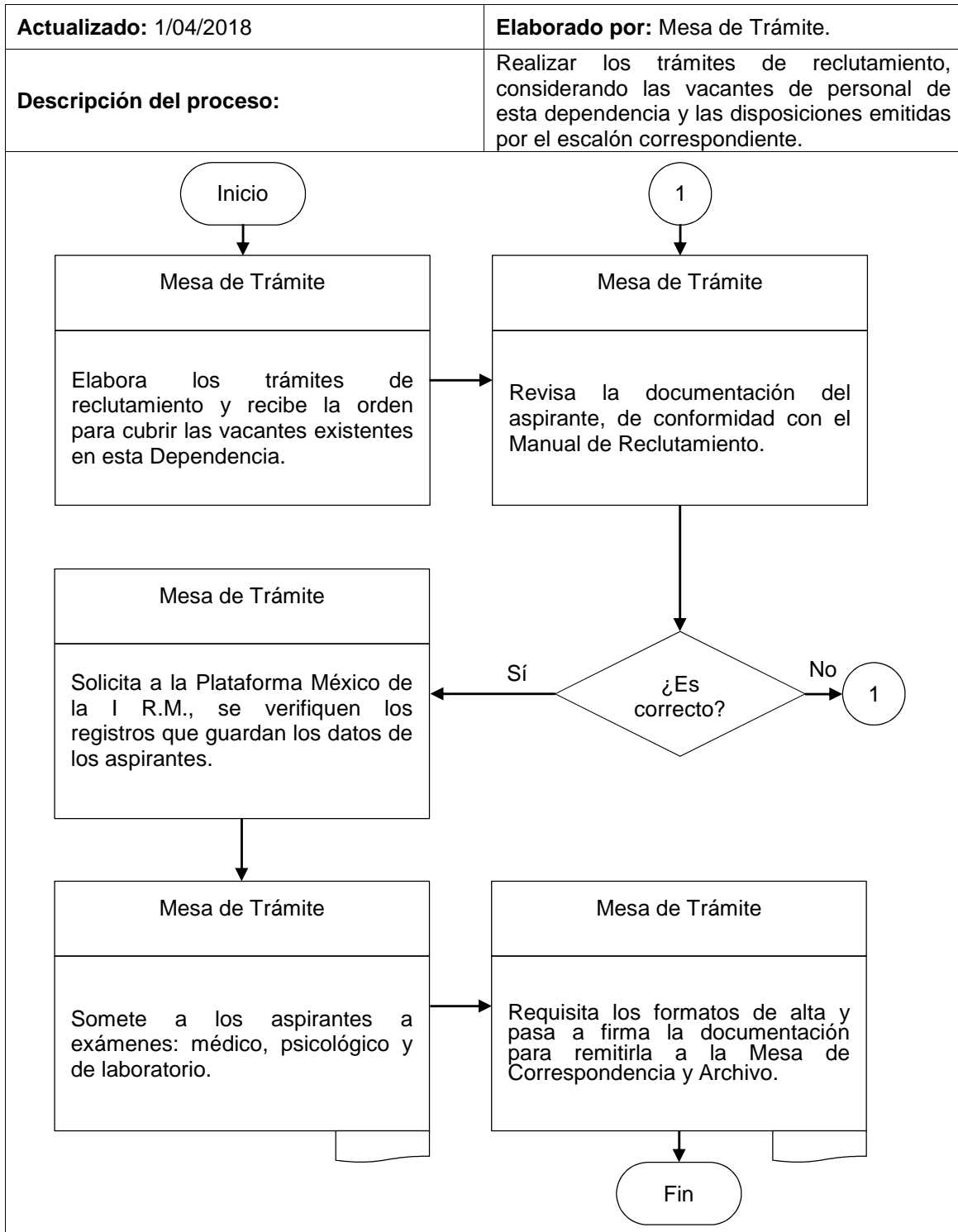

**“DN14-SGEM-AG-SAA-MCA-30”**

Dirección General de Educación Militar y  
Rectoría de la U.D.E.F.A.

Recepción de la documentación interna.

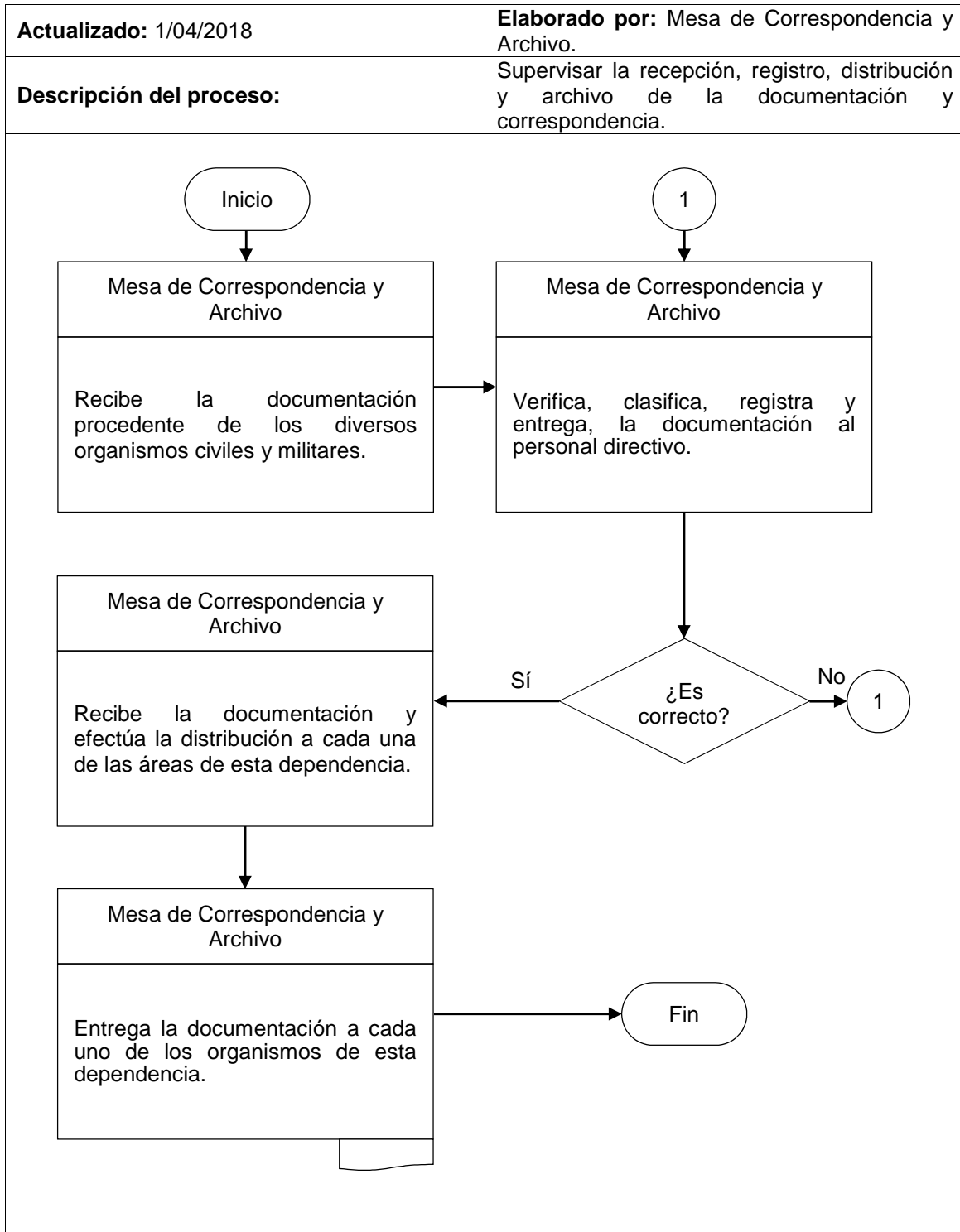



**“DN14-SGEM-AG-SAA-MSG-31”**

Dirección General de Educación Militar y  
Rectoría de la U.D.E.F.A.

Mantenimiento de las instalaciones de la Dirección General y Rectoría.

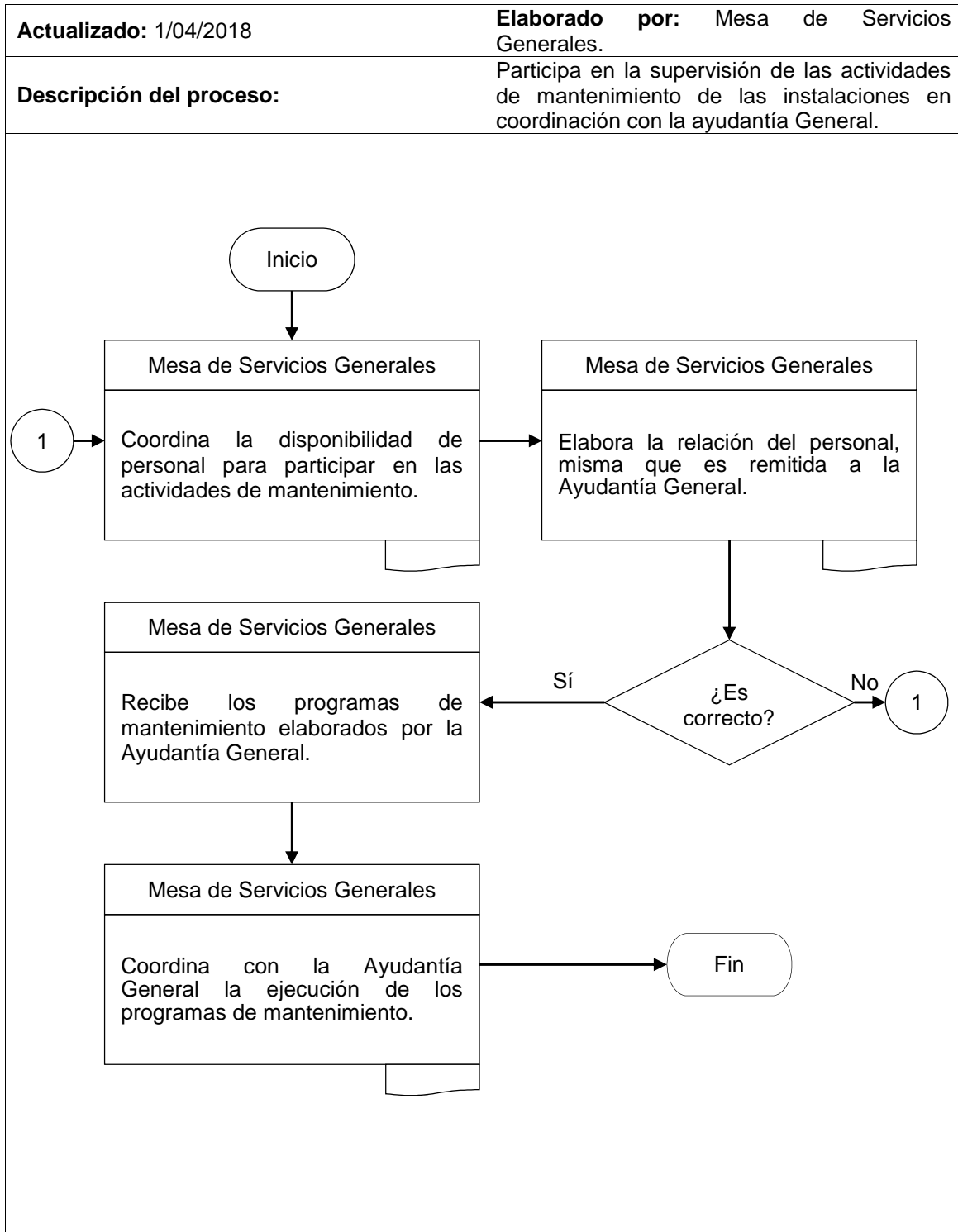

**“DN14-SGEM-AG-SAA-GE-32”**

Dirección General de Educación Militar y  
Rectoría de la U.D.E.F.A.

Respuesta a solicitudes de recursos económicos.

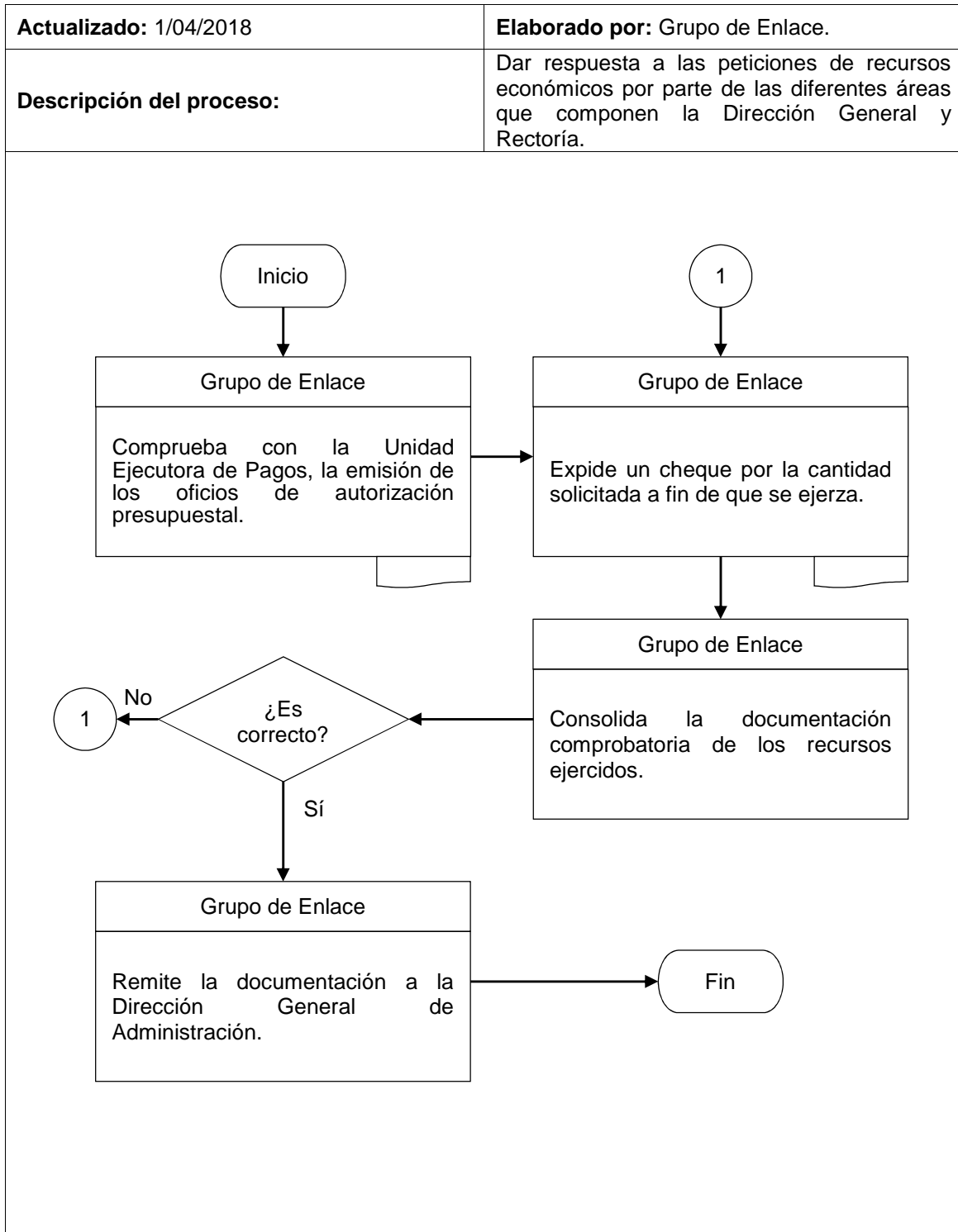

**“DN14-SGEM-AG-SAA-GE-33”**

Dirección General de Educación Militar y  
Rectoría de la U.D.E.F.A.

Respuesta a peticiones de recursos económicos para personal becario.

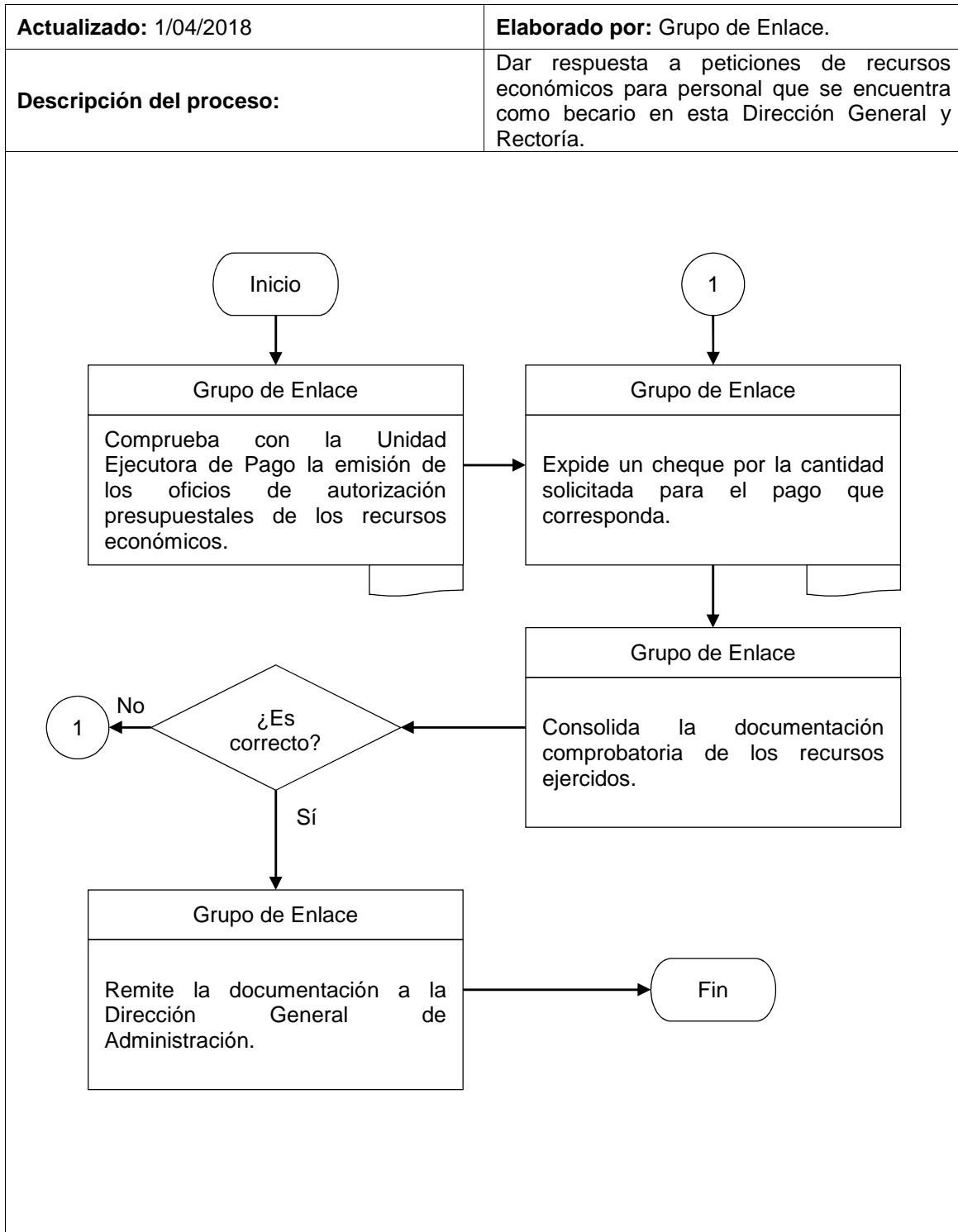

**“DN14-SGEM-AG-SAA-GE-34”**

Dirección General de Educación Militar y  
Rectoría de la U.D.E.F.A.

Otorgamiento de recursos económicos para gastos de mantenimiento y otros.

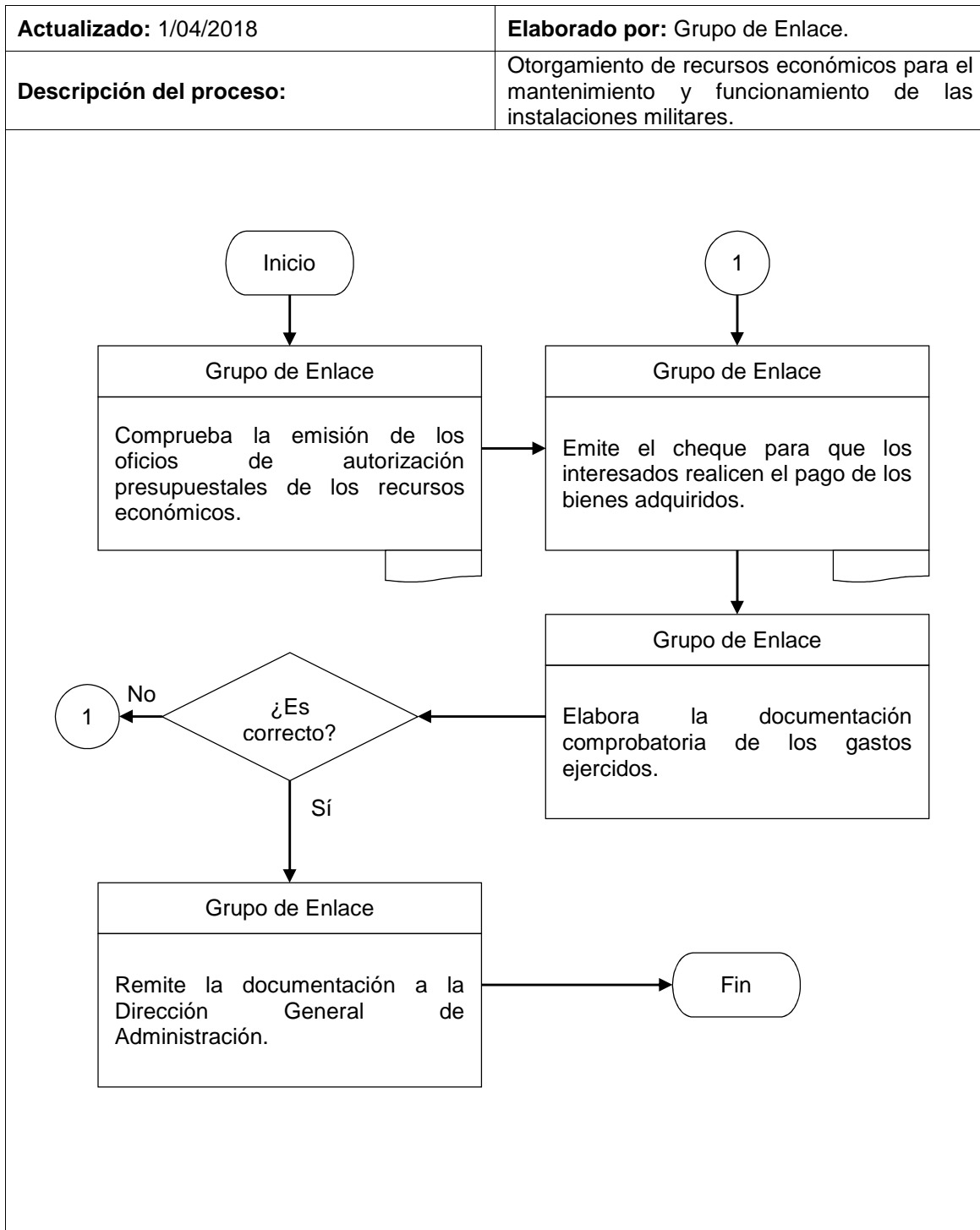

**“DN14-SGEM-AG-SAA-GE-35”**

Dirección General de Educación Militar y  
Rectoría de la U.D.E.F.A.

Control sobre las actividades del Director General y Rector.

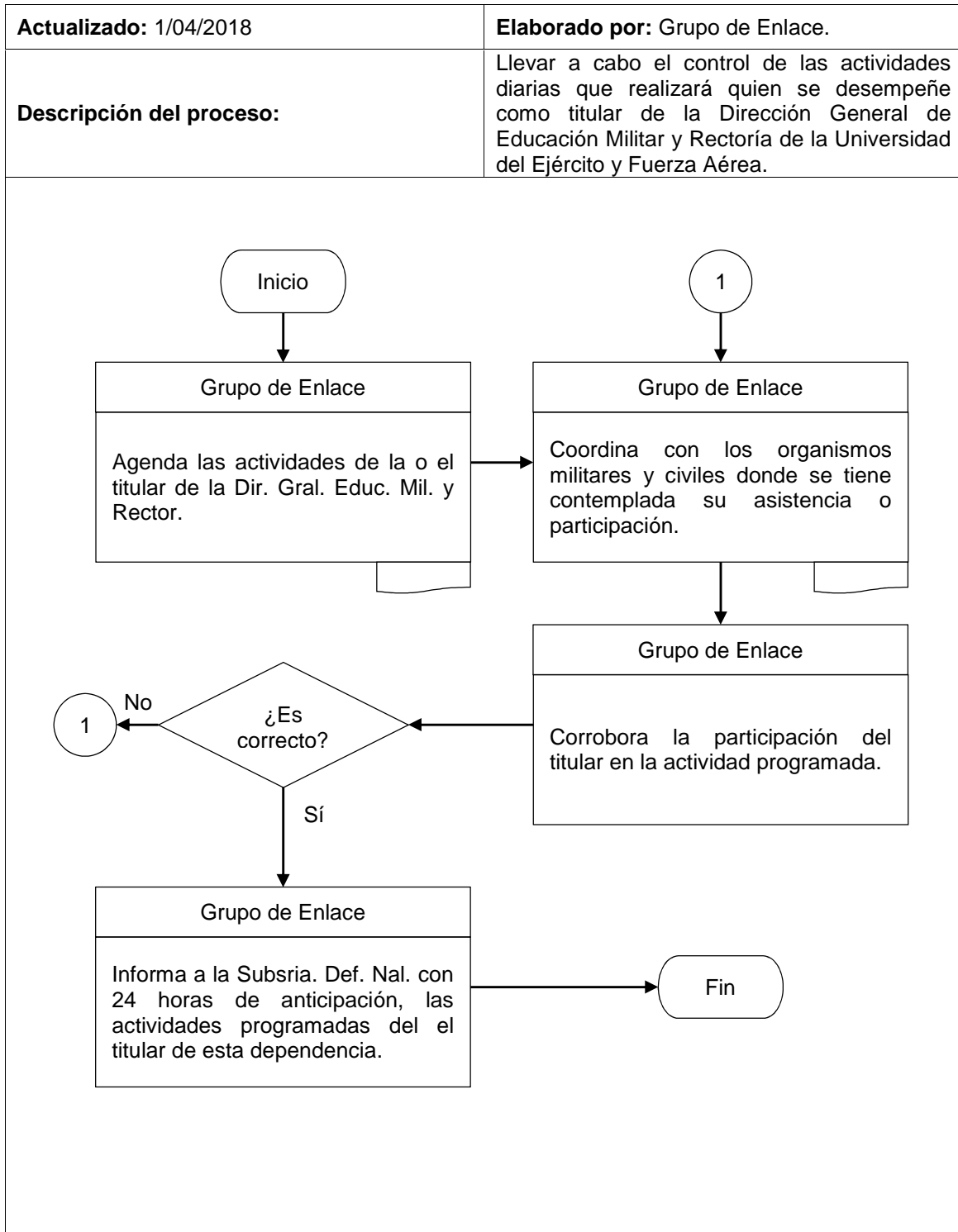

“DN14-SGEM-AG-TT-36”

Dirección General de Educación Militar y  
Rectoría de la U.D.E.F.A.

Conservación del parque vehicular.

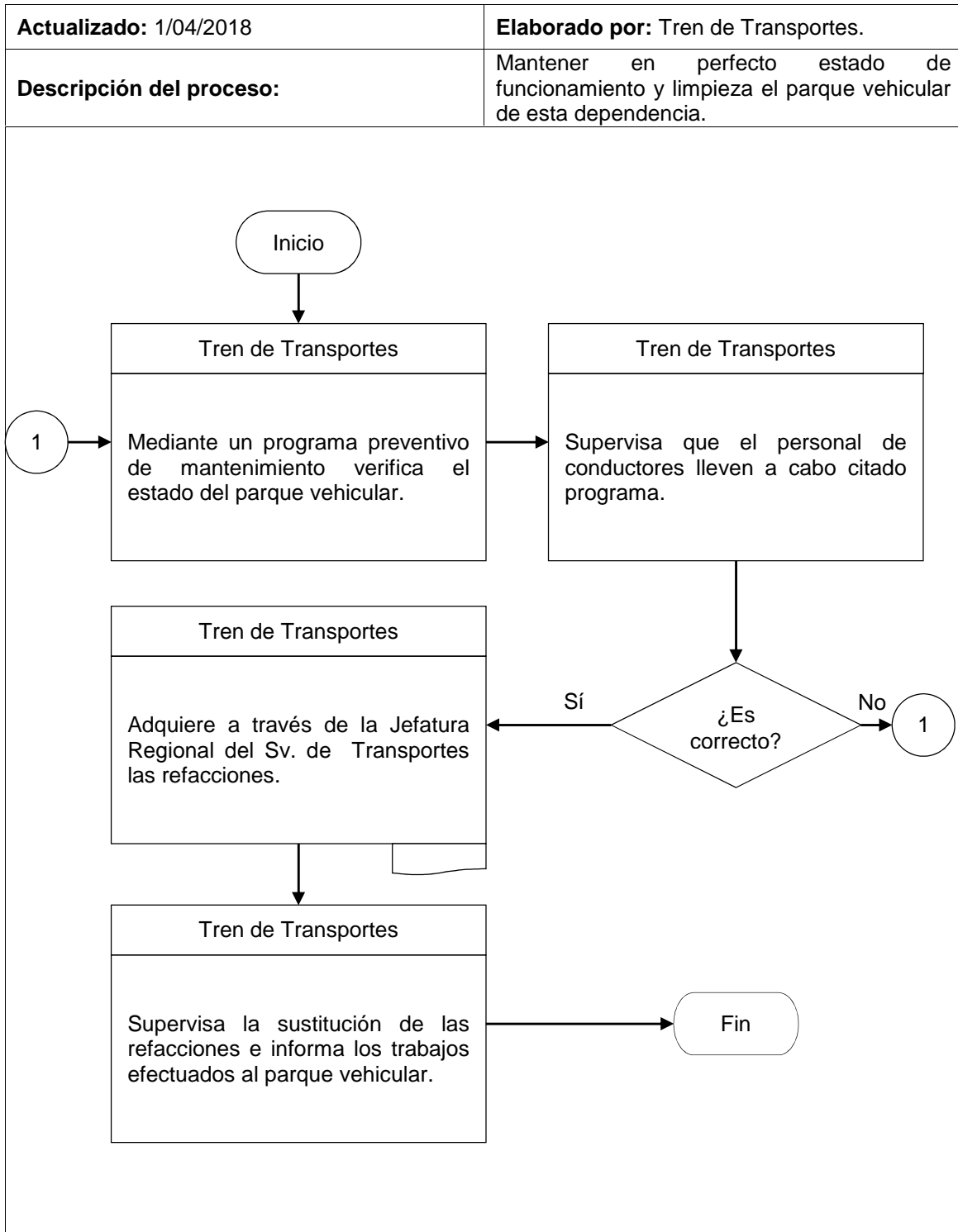

“DN14-SGEM-AG-TT-EM-37”

Dirección General de Educación Militar y  
Rectoría de la U.D.E.F.A.

Mantenimiento vehicular.

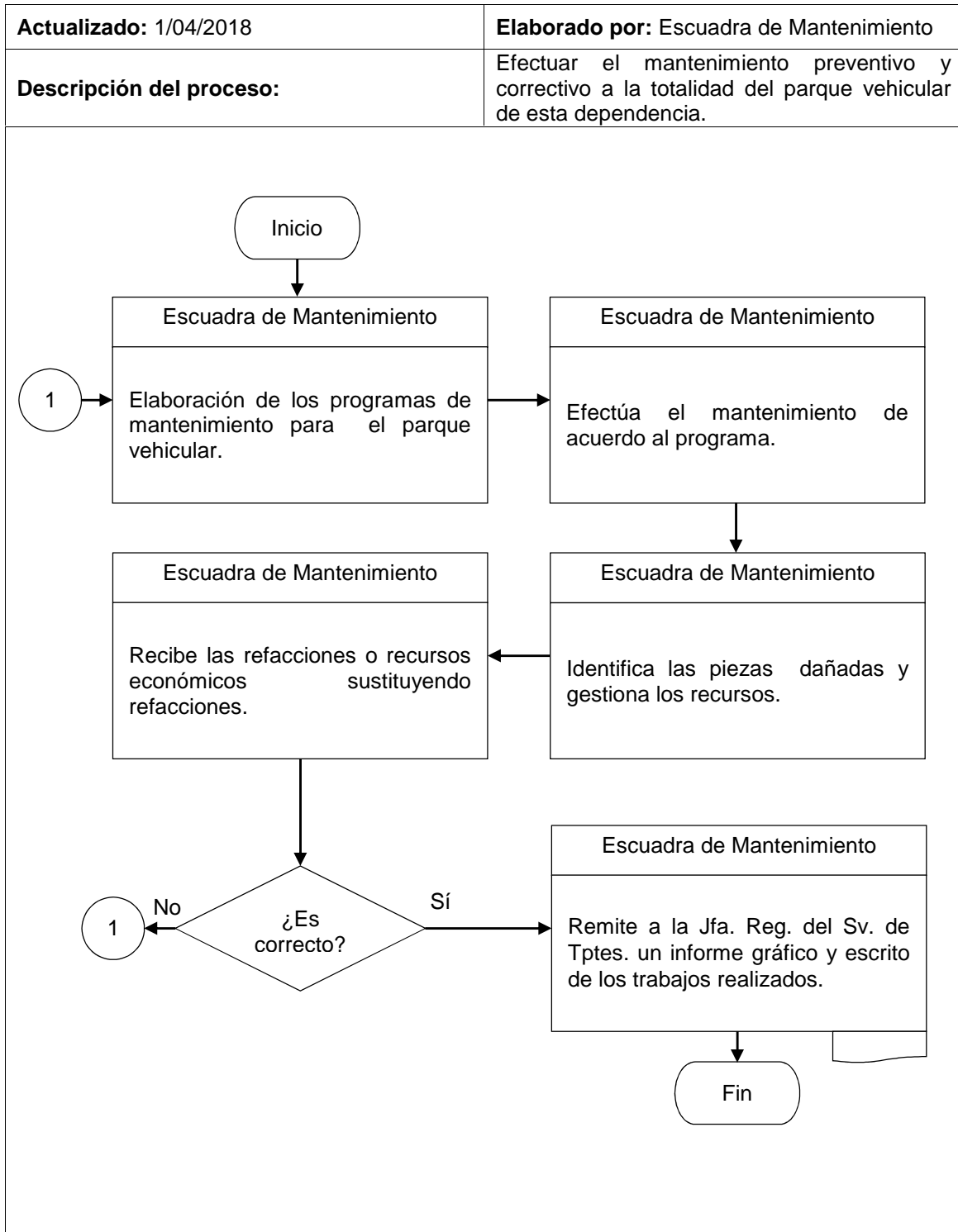

“DN14-SGEM-AG-TT-EC-38”

Dirección General de Educación Militar y  
Rectoría de la U.D.E.F.A.

Justificación del combustible proporcionado.

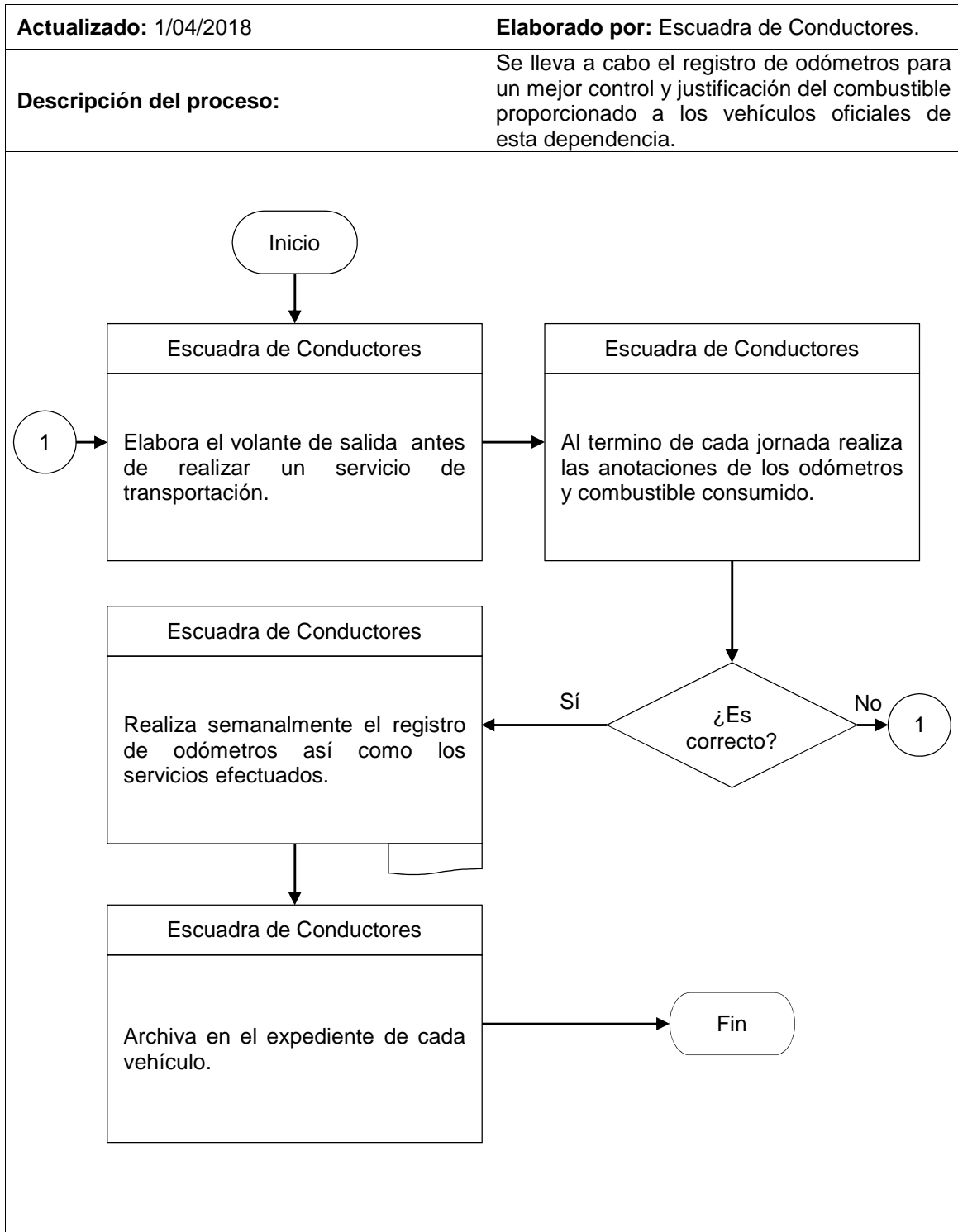



“DN14-SGEM-AG-SI-39”

Dirección General de Educación Militar y  
Rectoría de la U.D.E.F.A.

Comprobación de los recursos asignados por la Tesorería de la  
Federación.

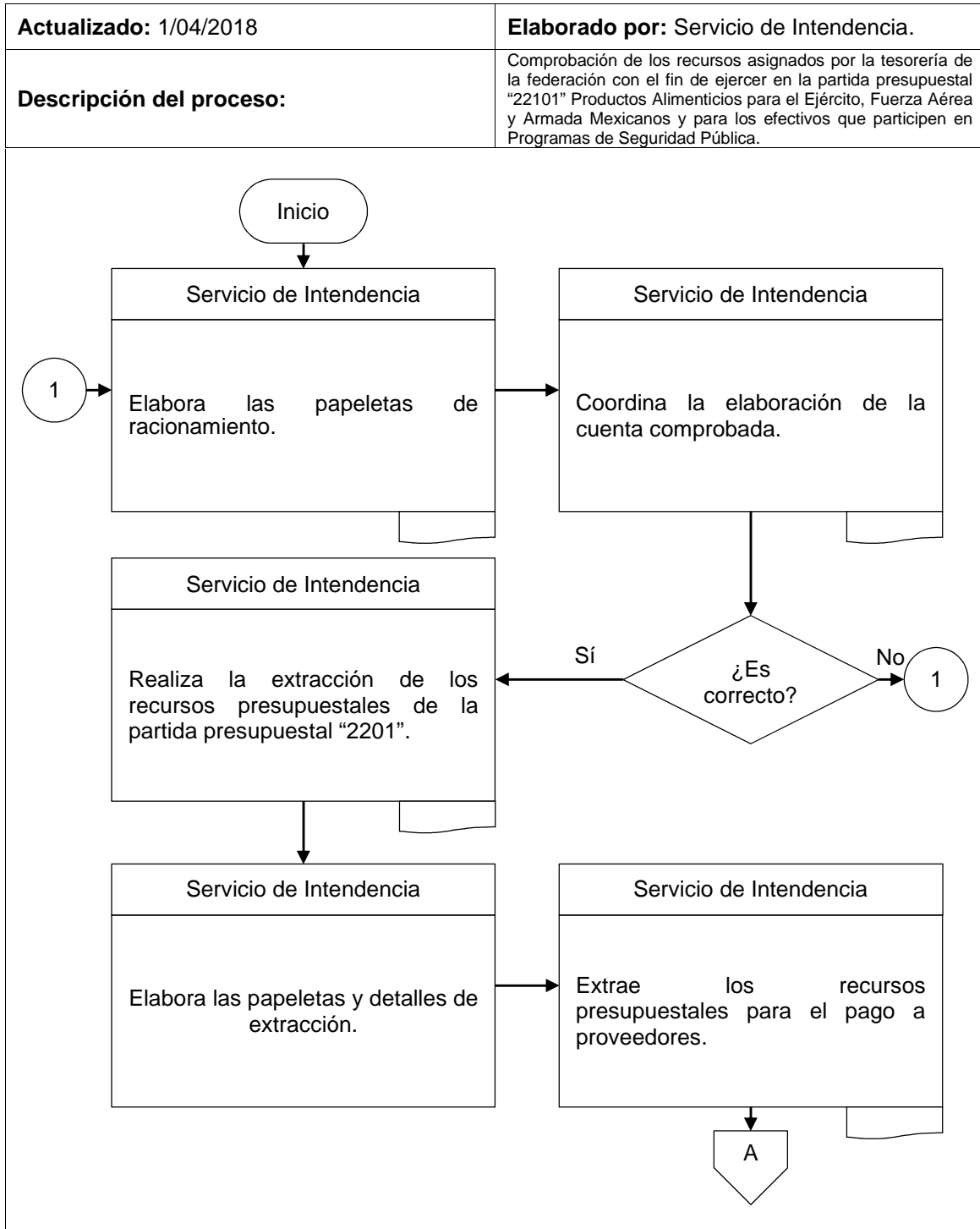

“DN14-SGEM-AG-SI-39”

Dirección General de Educación Militar y  
Rectoría de la U.D.E.F.A.

Comprobación de los recursos asignados por la Tesorería de la  
Federación.

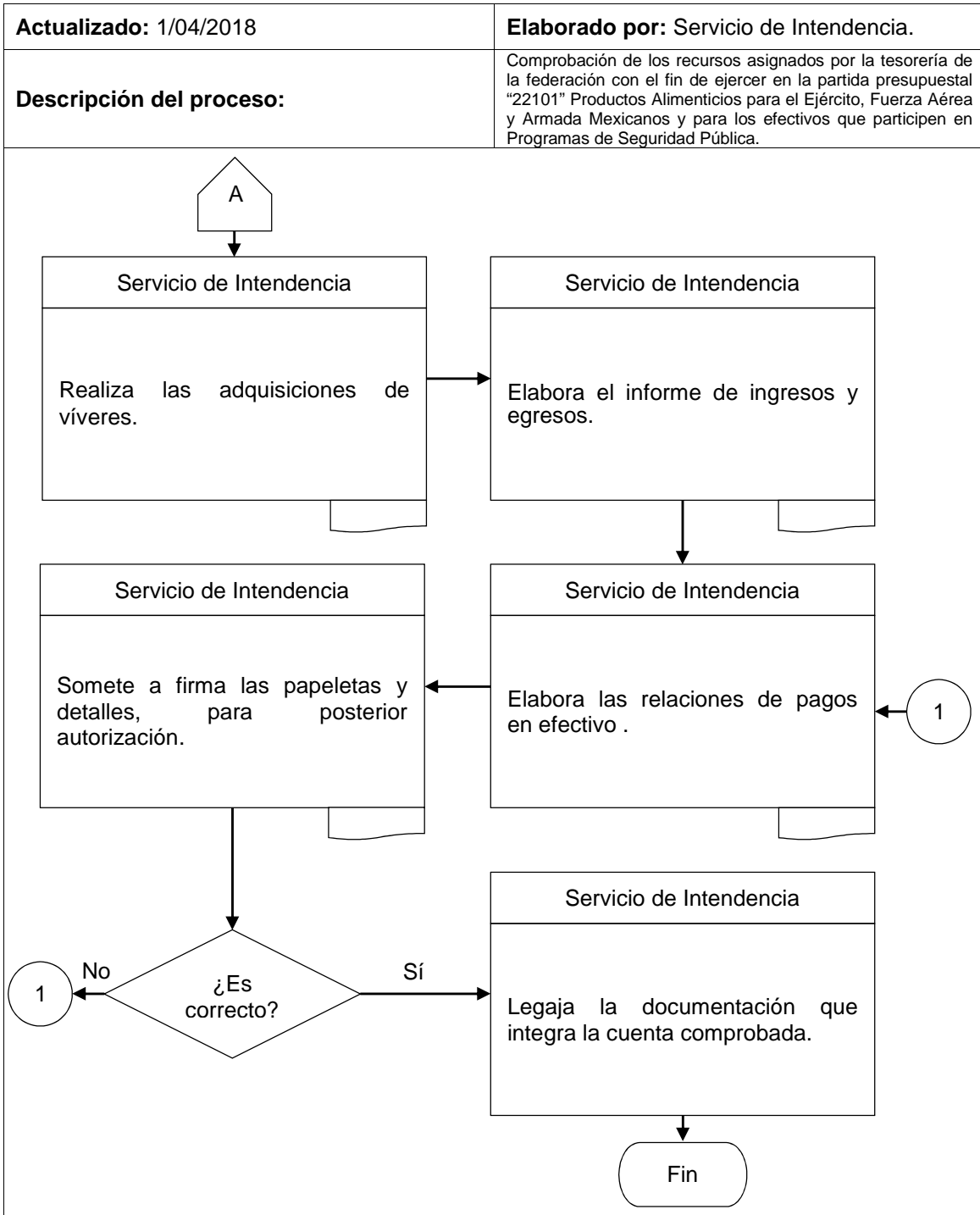

**“DN14-SGEM-AG-SI-OA-40”**

Dirección General de Educación Militar y  
Rectoría de la U.D.E.F.A.

Elaboración de trámites administrativos del servicio de intendencia.

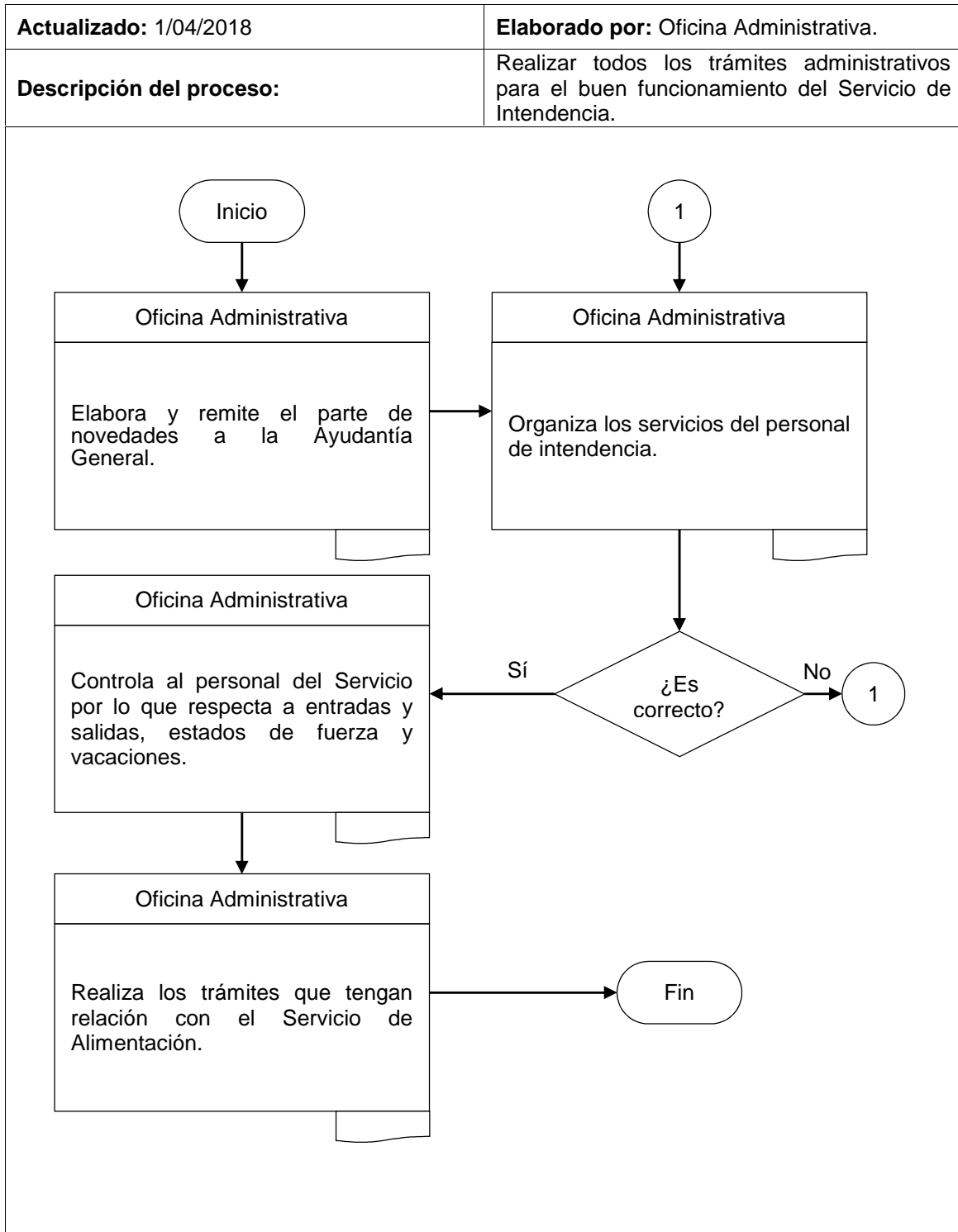

**“DN14-SGEM-AG-SI-SA-41”**

Dirección General de Educación Militar y  
Rectoría de la U.D.E.F.A.

Entrada y salida de productos del almacén de víveres.

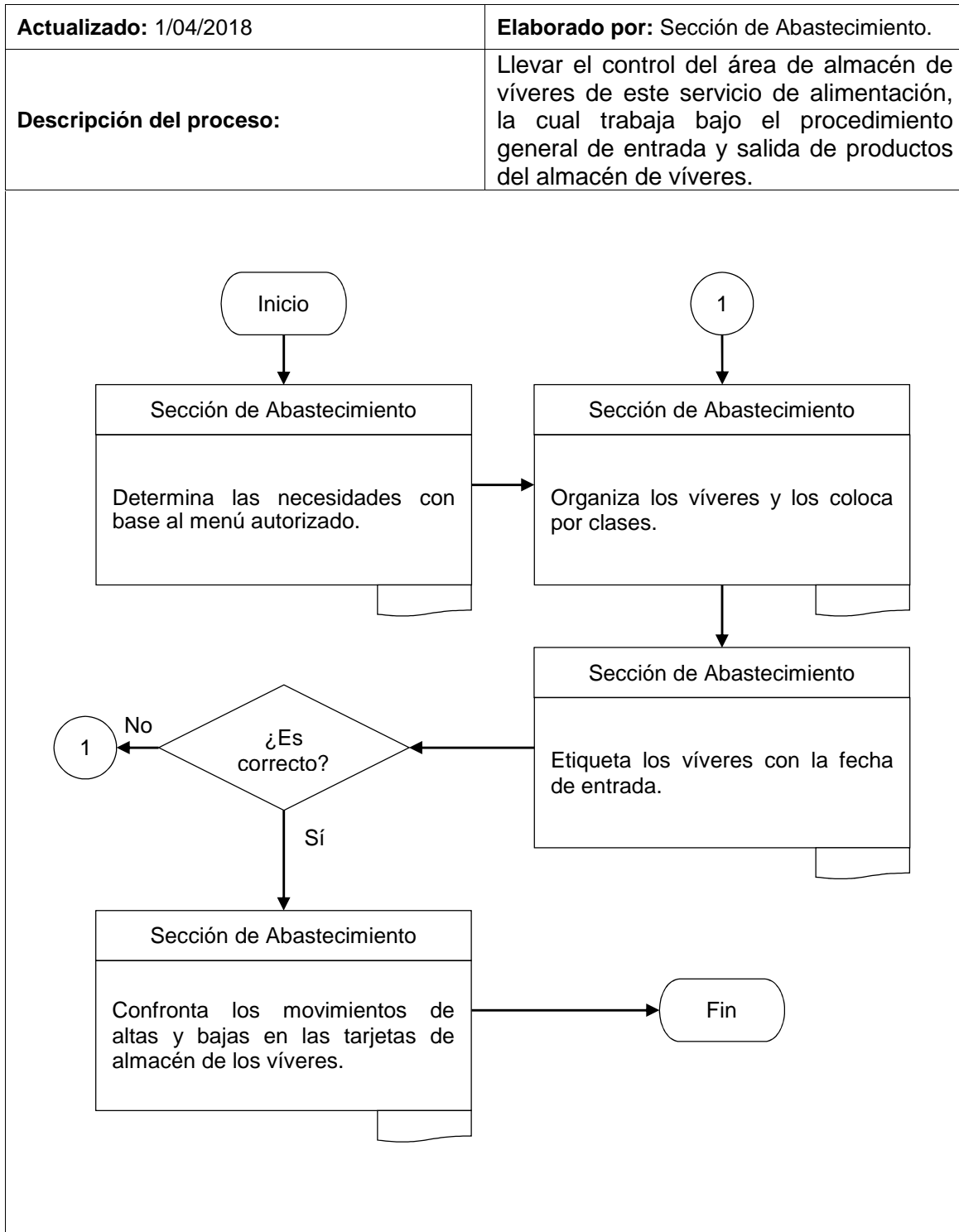

**“DN14-AG-SI-SA-PT-42”**

Dirección General de Educación Militar y  
Rectoría de la U.D.E.F.A.

Actividades relativas al Servicio de Transportes.

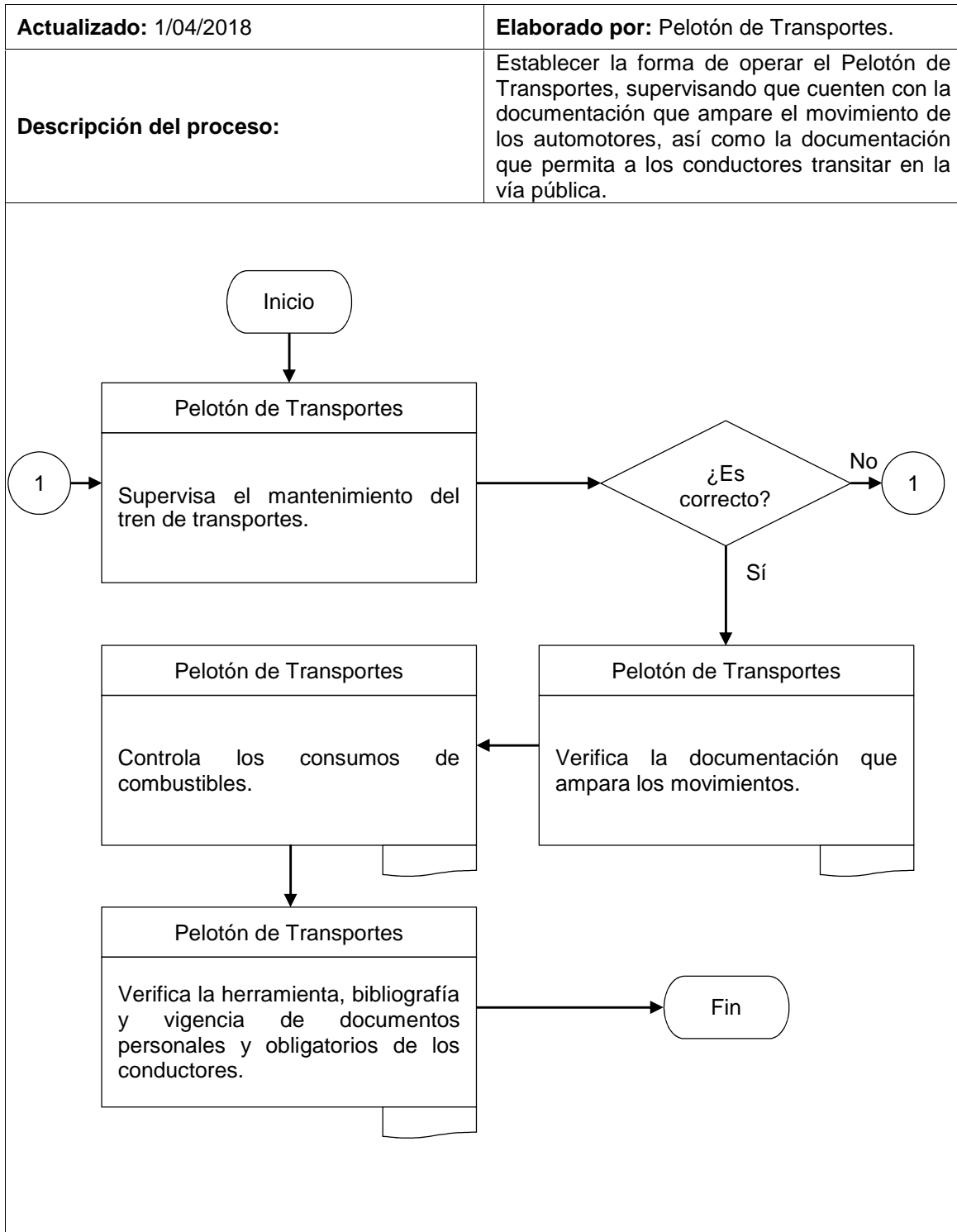

**“DN14-SGEM-AG-SI-SA-PCA-43”**

Dirección General de Educación Militar y  
Rectoría de la U.D.E.F.A.

Operación y funcionamiento del Pelotón de Carnicería y Almacén.

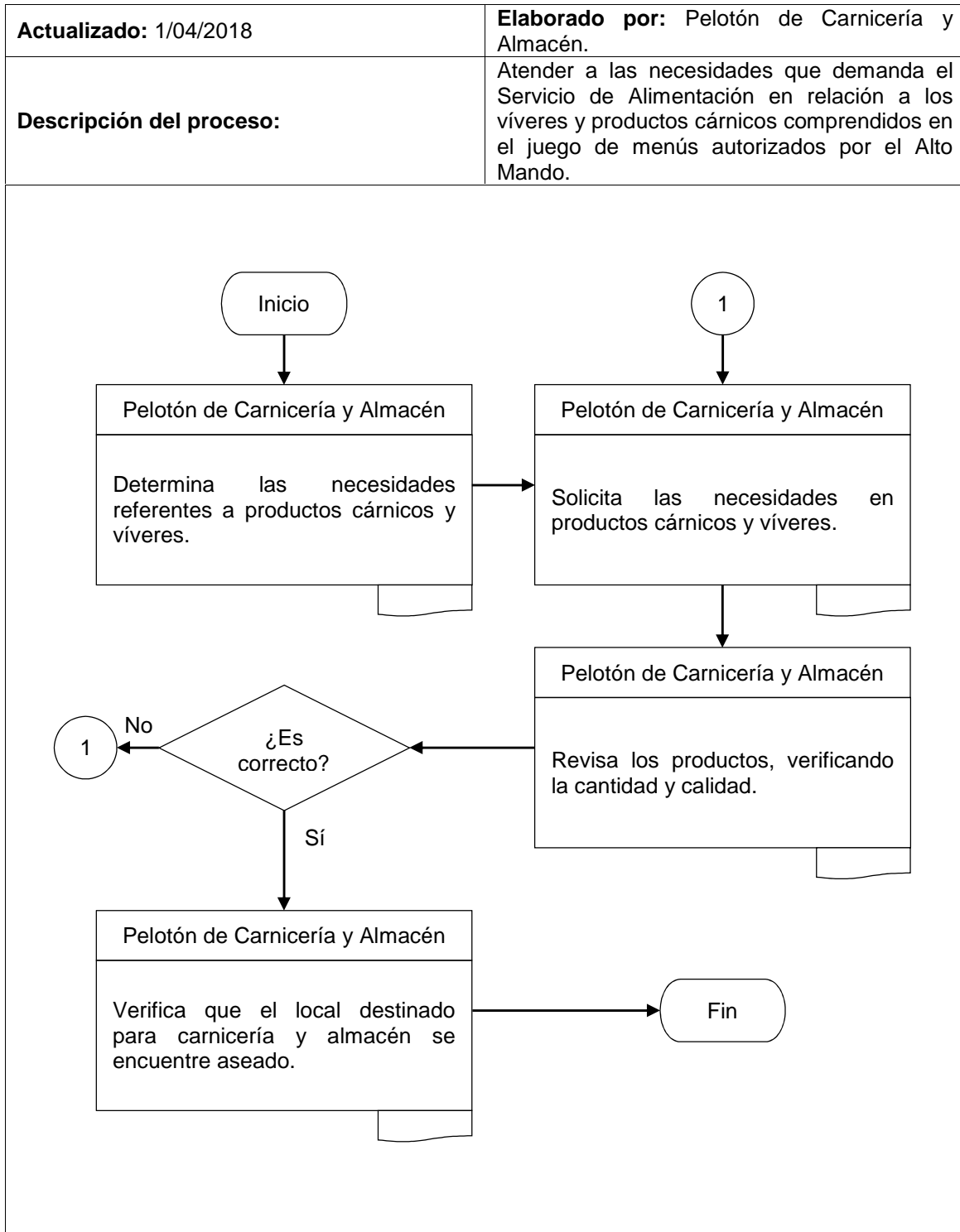

**“DN14-SGEM-AG-SI-SA-PPT-44”**

Dirección General de Educación Militar y  
Rectoría de la U.D.E.F.A.

Operación y funcionamiento del Pelotón de Panadería y Tortillería.

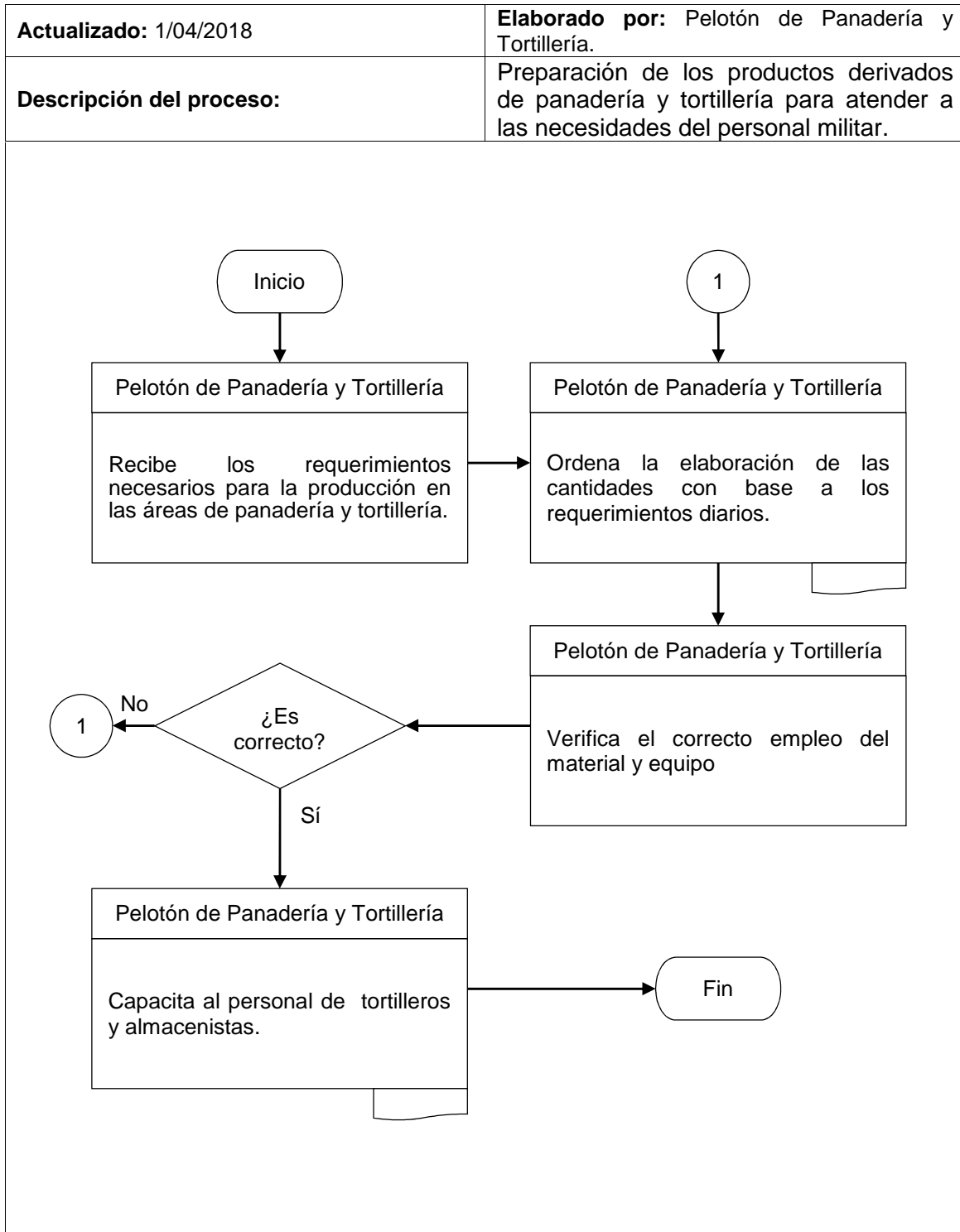

**“DN14-SGEM-AG-SI-1/a.SS-45”**

Dirección General de Educación Militar y  
Rectoría de la U.D.E.F.A.

Operación y funcionamiento de la Sección de Subsistencias.

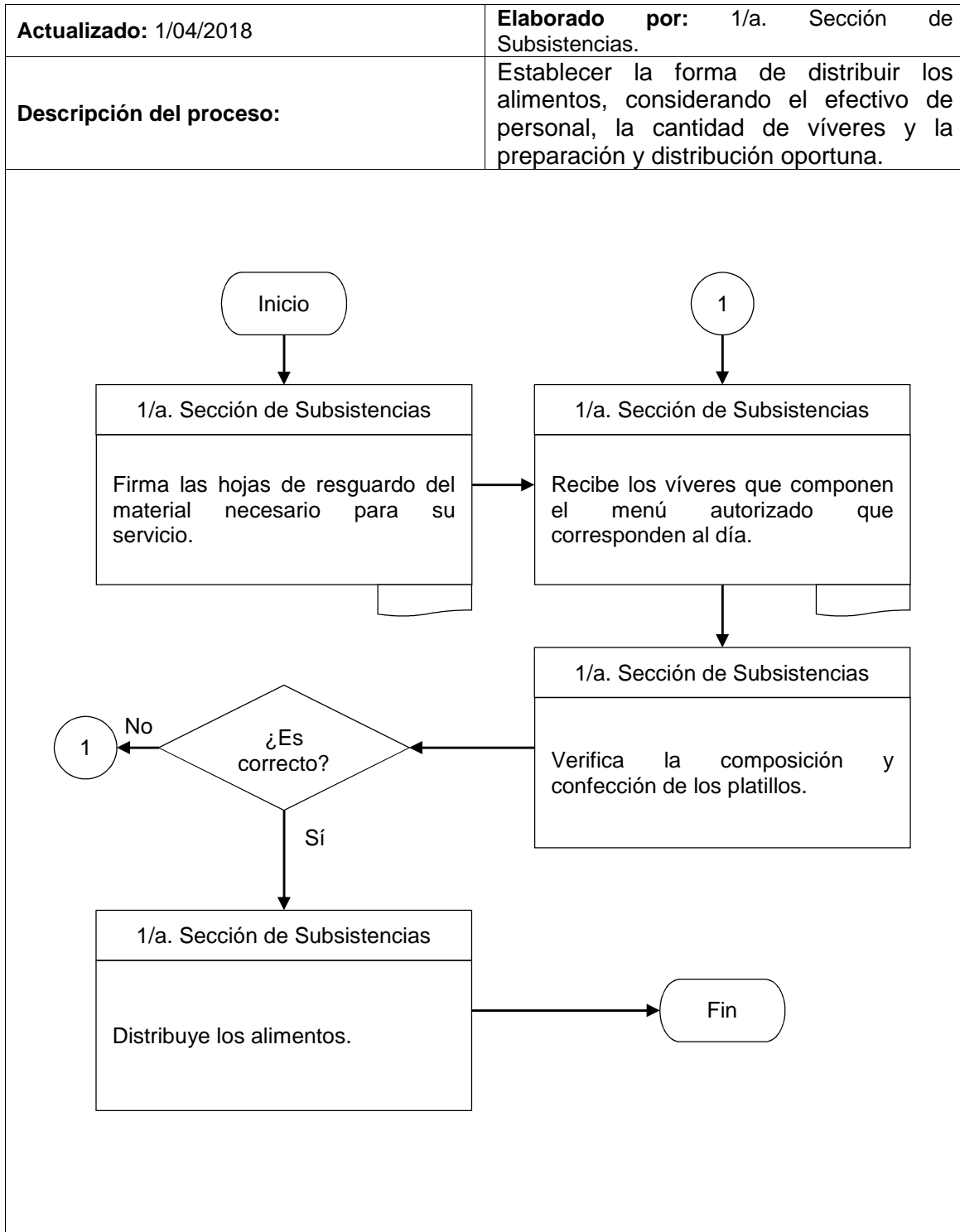



“DN14-SGEM-AG-SI-1/a.SS-1/er.y2/o.PS-46”

Dirección General de Educación Militar y  
Rectoría de la U.D.E.F.A.

Servicio de alimentación.

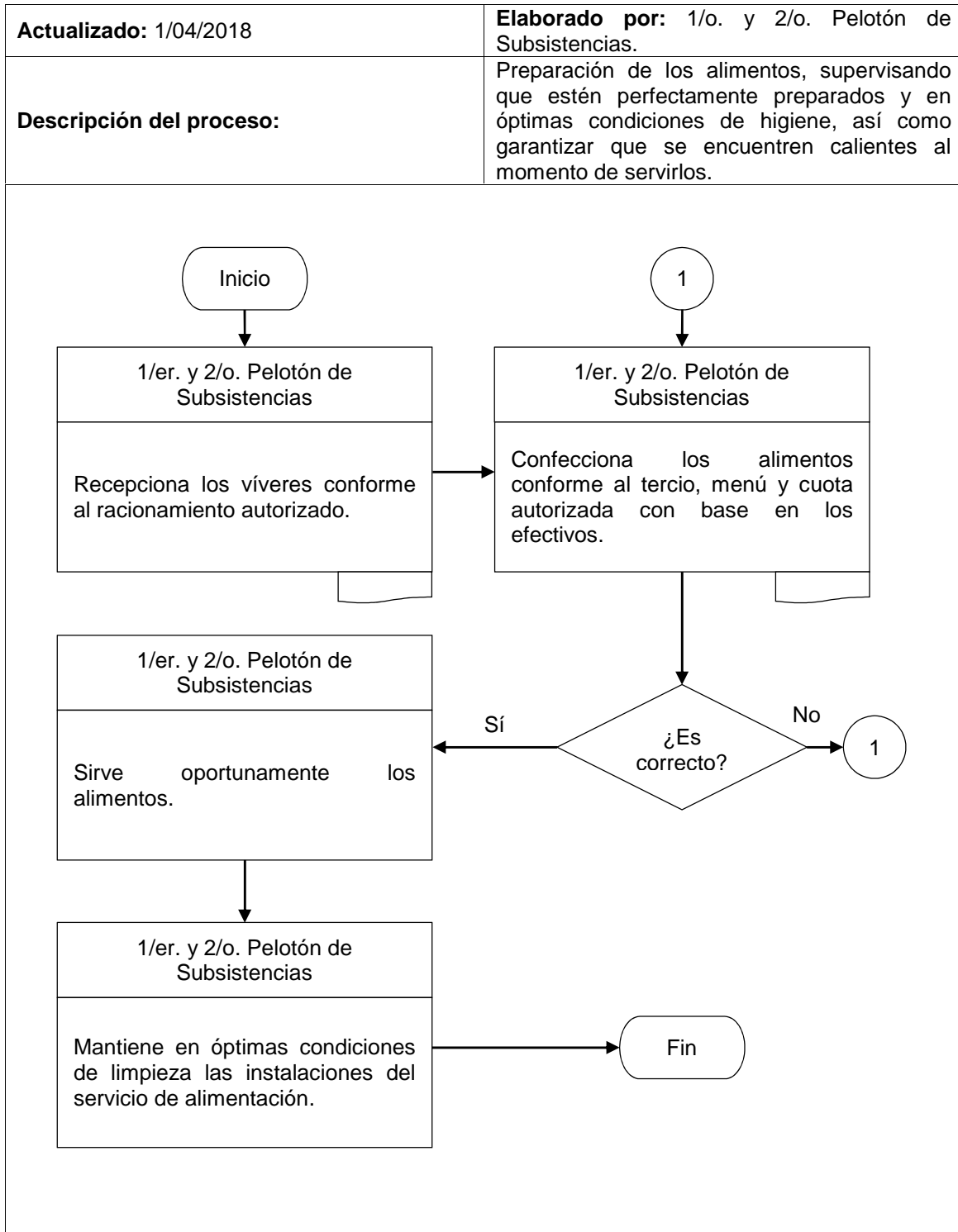

**“DN14-SGEM-AG-SI-2/a.SS-47”**

Dirección General de Educación Militar y  
Rectoría de la U.D.E.F.A.

Operación y funcionamiento de la Sección de Subsistencias.

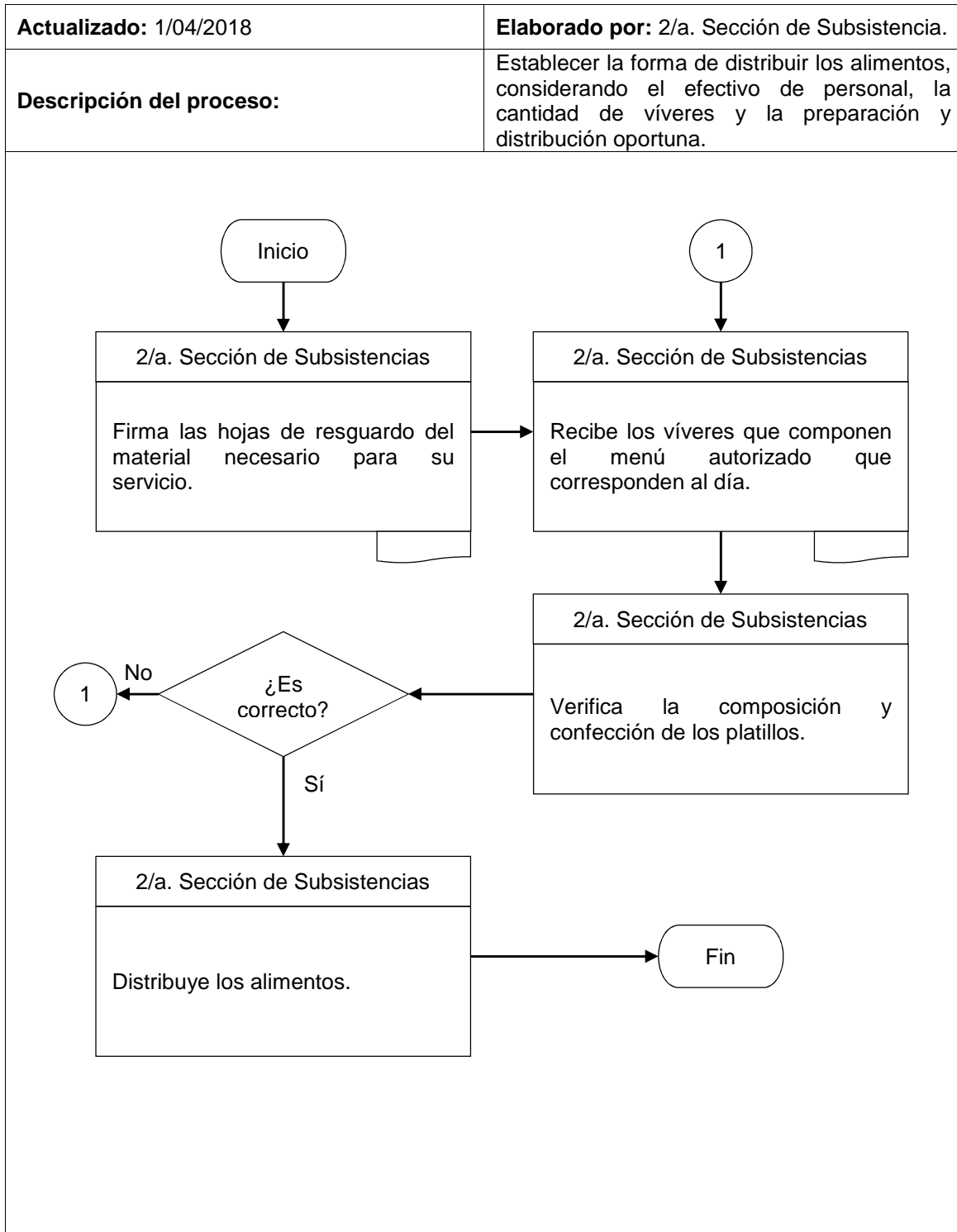

“DN14-SGEM-AG-SI-2/a.SS-1/er.y2/o.PS-48”

Dirección General de Educación Militar y  
Rectoría de la U.D.E.F.A.

Servicio de alimentación.

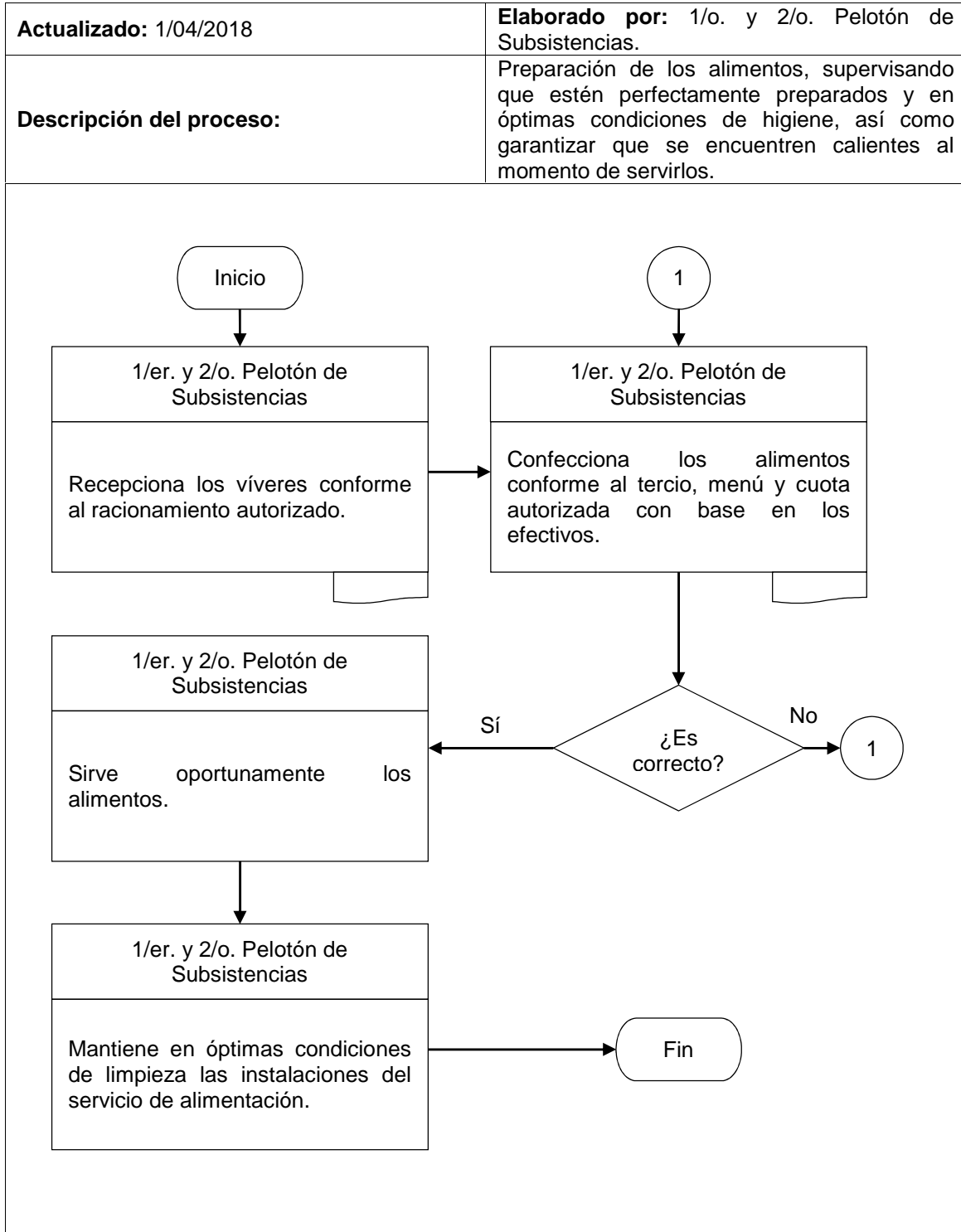

**“DN14-SGEM-SFT-49”**

Dirección General de Educación Militar y  
Rectoría de la U.D.E.F.A.

Representar a la Subdirección de Formación para el Trabajo.

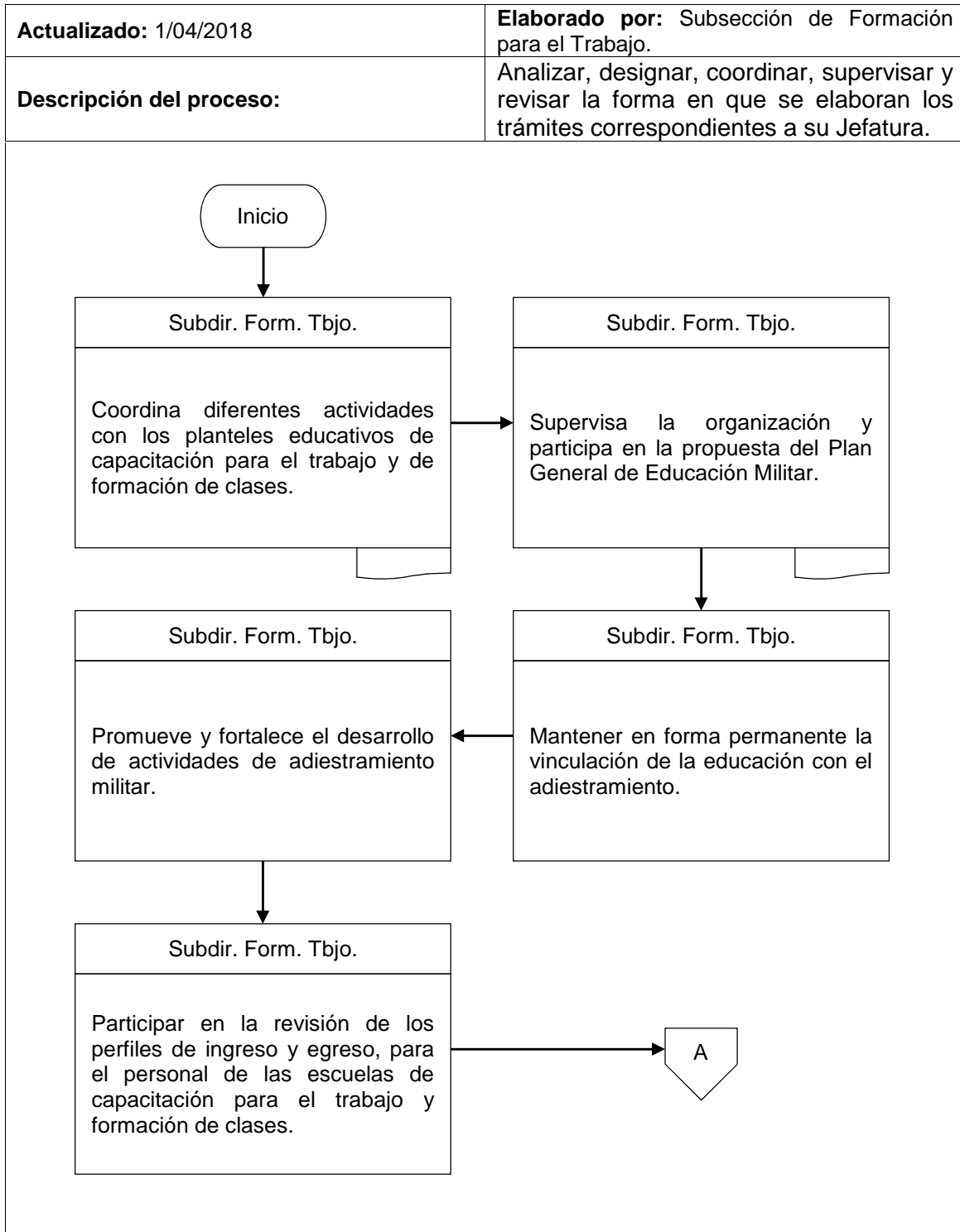

**“DN14-SGEM-SFT-49”**

Dirección General de Educación Militar y  
Rectoría de la U.D.E.F.A.

Representar a la Subdirección de Formación para el Trabajo.

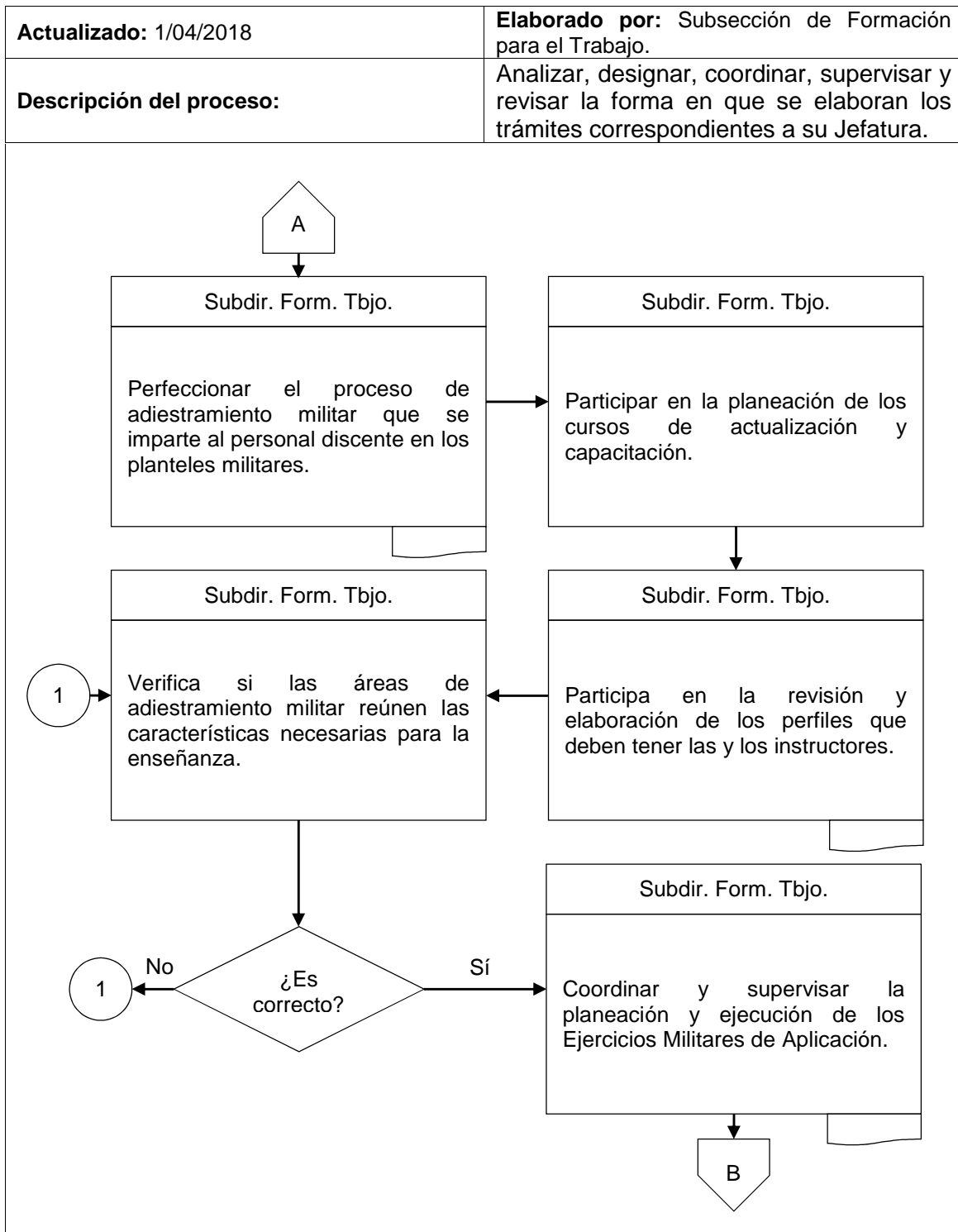

**“DN14-SGEM-SFT-49”**

Dirección General de Educación Militar y  
Rectoría de la U.D.E.F.A.

Representar a la Subdirección de Formación para el Trabajo.

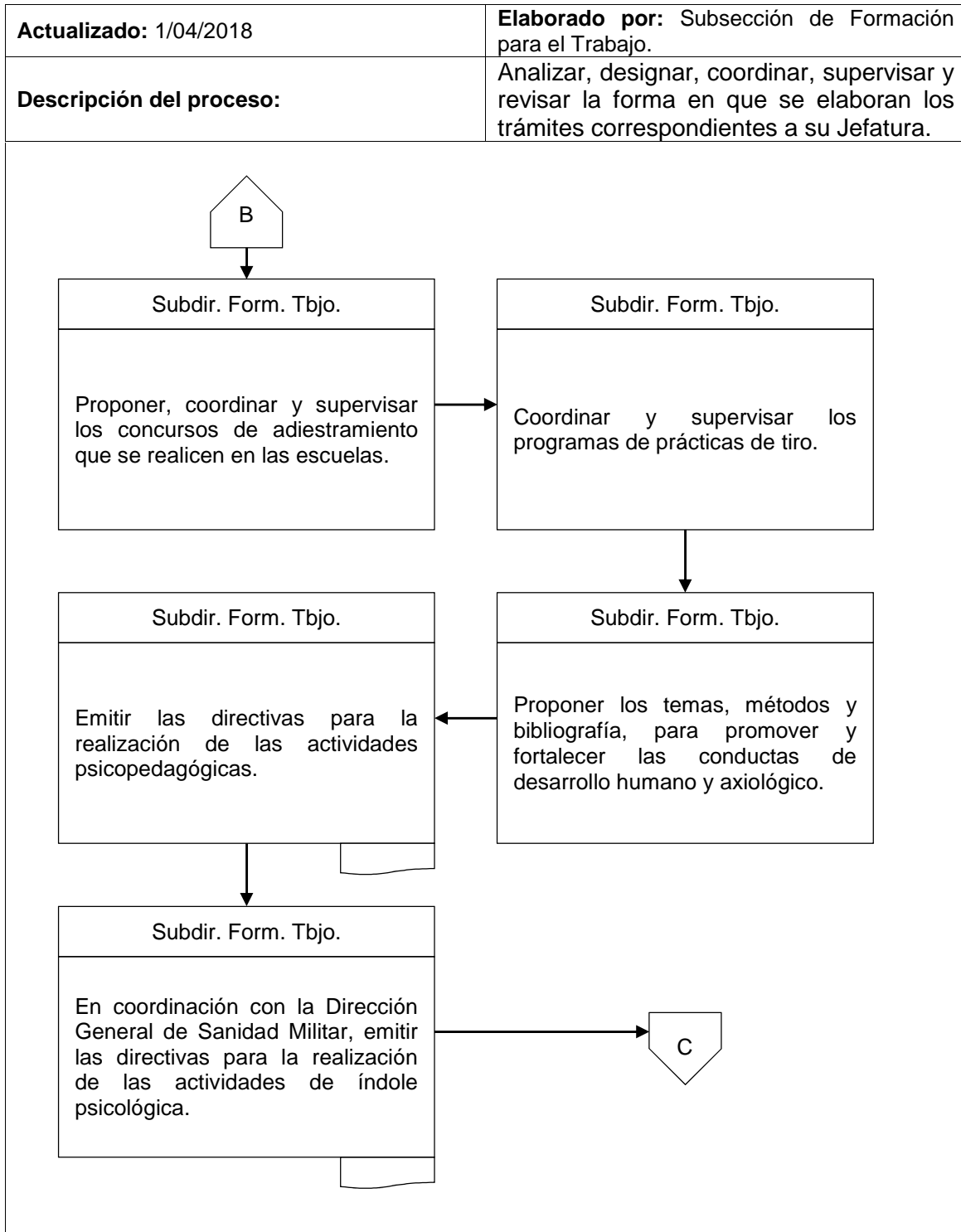

**“DN14-SGEM-SFT-49”**

Dirección General de Educación Militar y  
Rectoría de la U.D.E.F.A.

Representar a la Subdirección de Formación para el Trabajo.

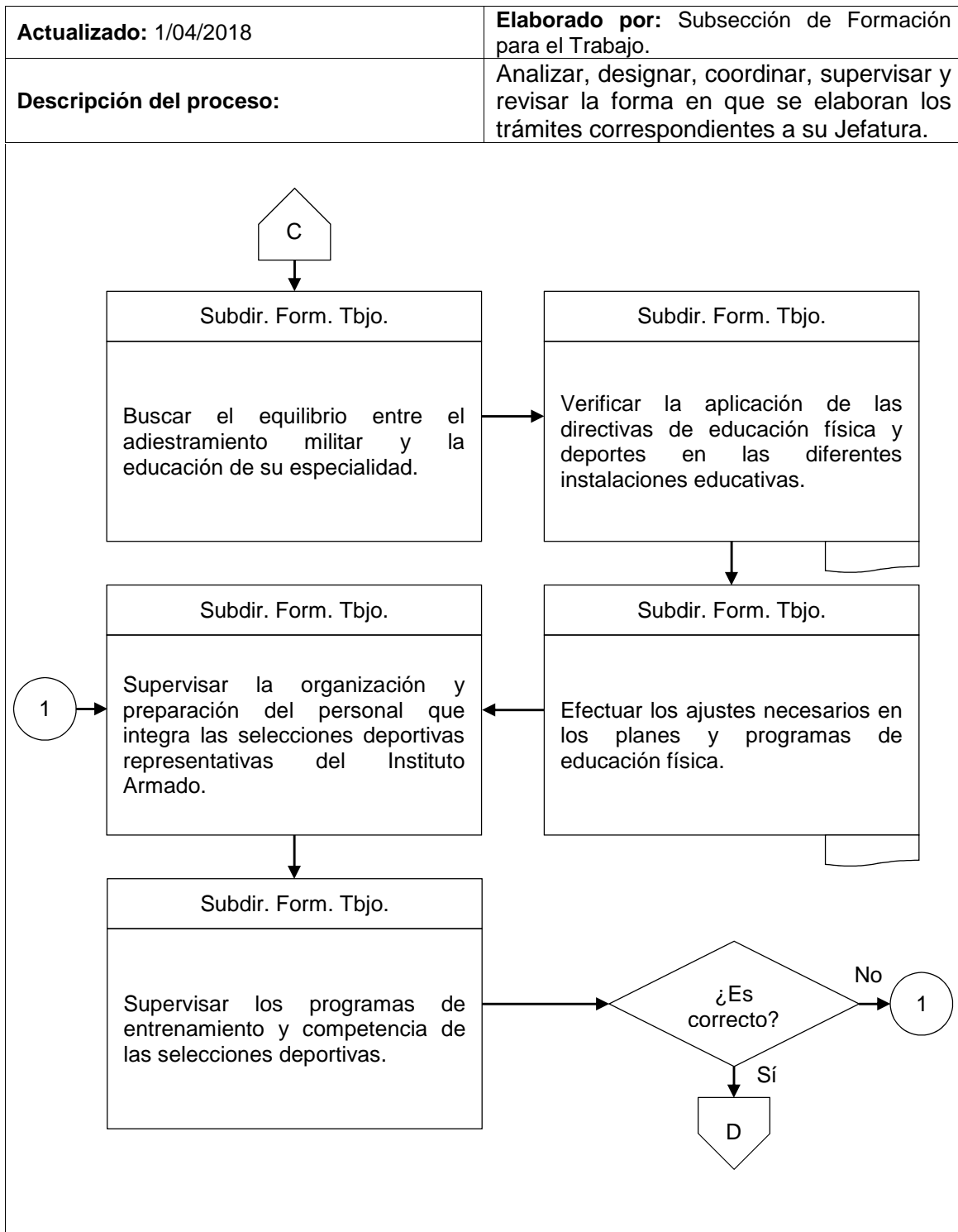

**“DN14-SGEM-SFT-49”**

Dirección General de Educación Militar y  
Rectoría de la U.D.E.F.A.

Representar a la Subdirección de Formación para el Trabajo.

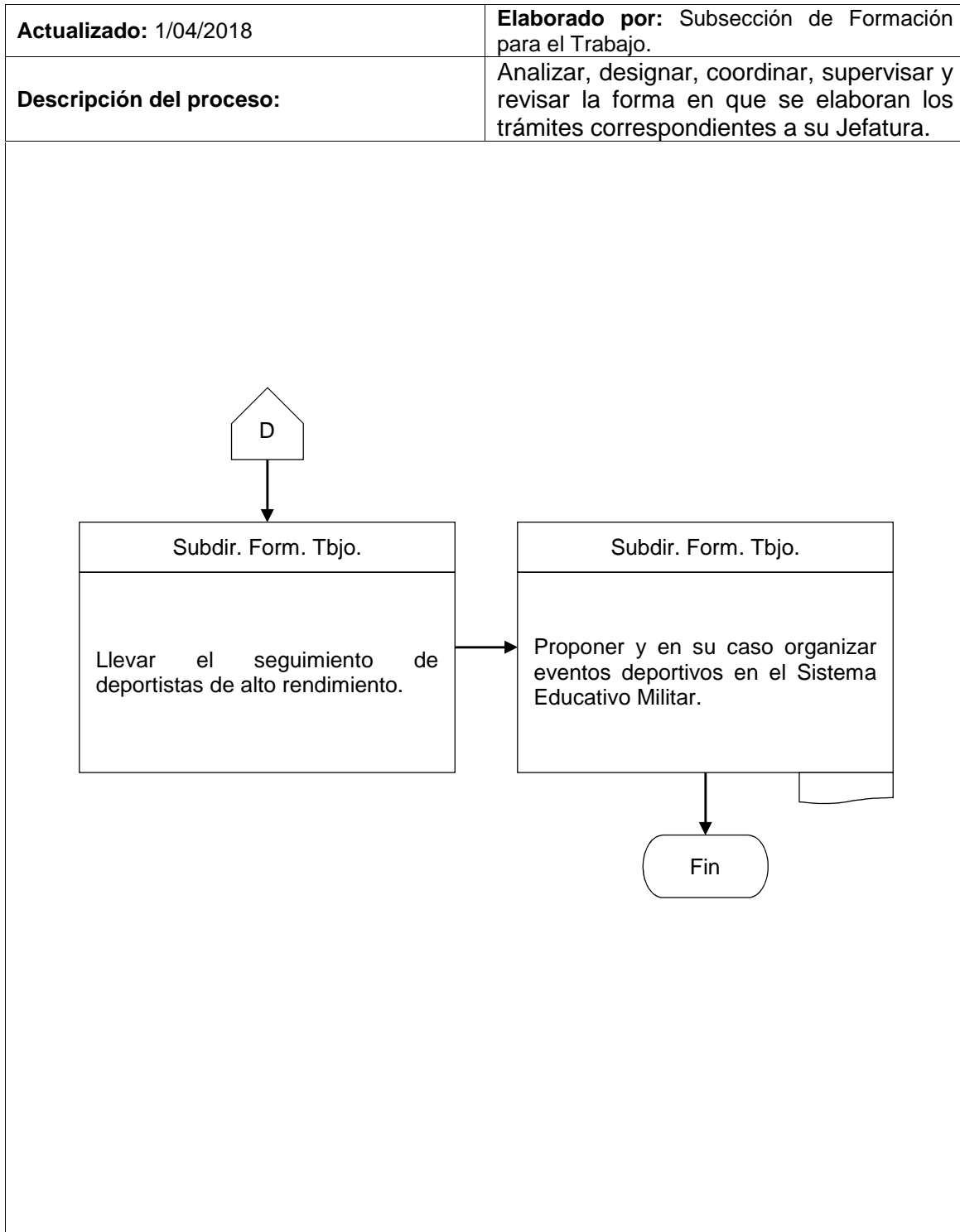



**“DN14-SGEM-SFT-SFC-50”**

Dirección General de Educación Militar y  
Rectoría de la U.D.E.F.A.

Trámites correspondientes a la Sección de Formación de Clases.

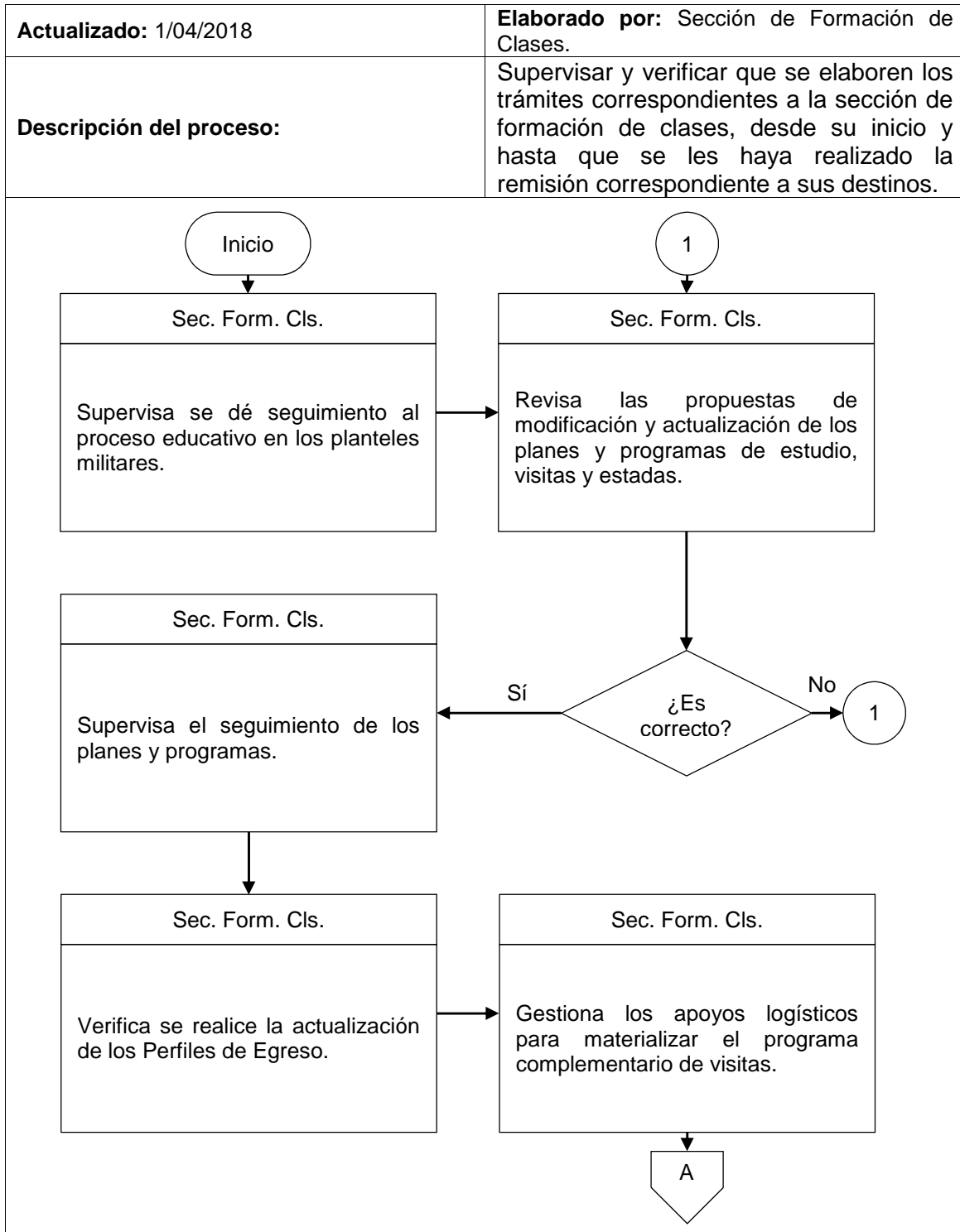

**“DN14-SGEM-SFT-SFC-50”**

Dirección General de Educación Militar y  
Rectoría de la U.D.E.F.A.

Trámites correspondientes a la Sección de Formación de Clases.

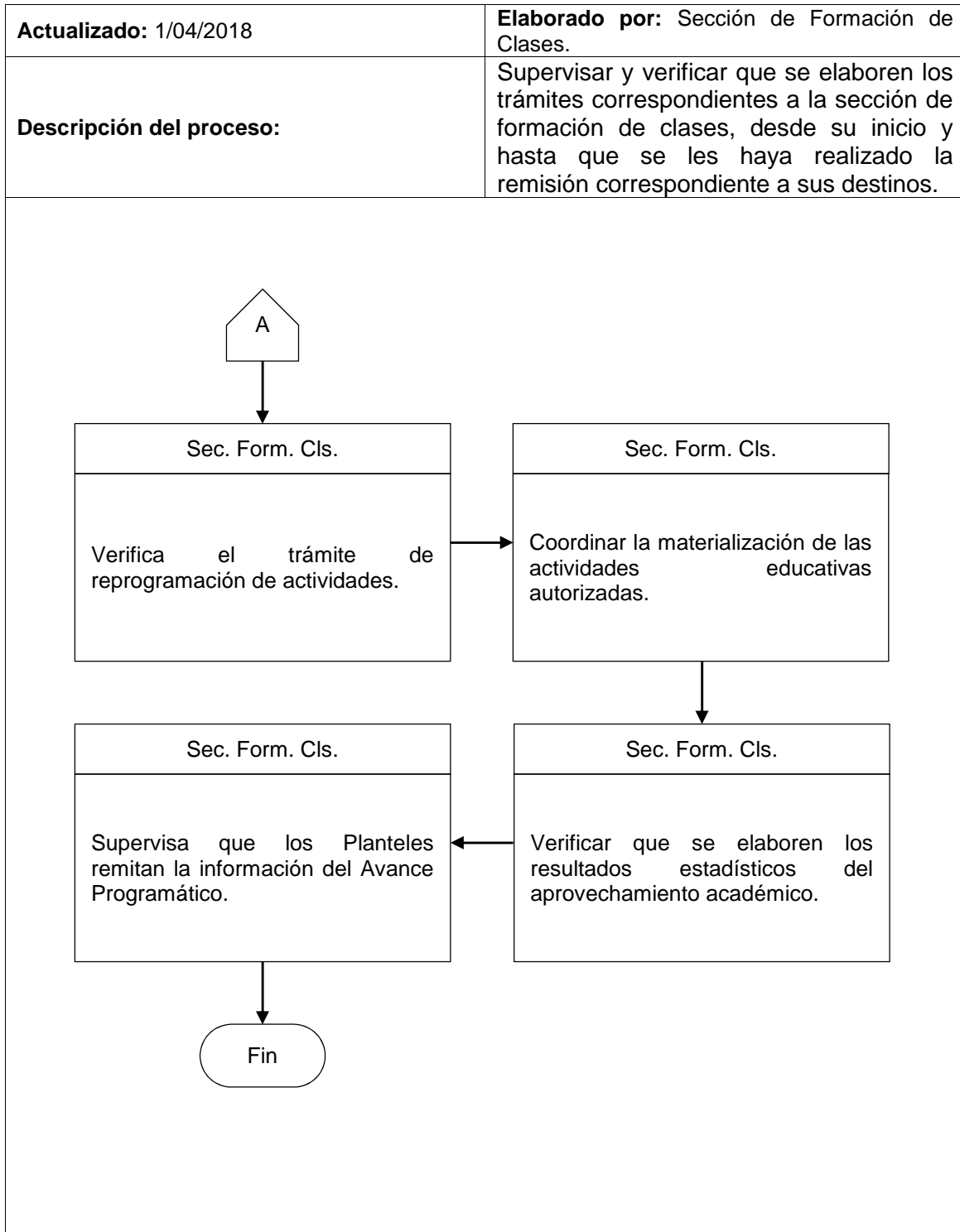

**“DN14-SGEM-SFT-SFC-MPFC-51”**

Dirección General de Educación Militar y  
Rectoría de la U.D.E.F.A.

Seguimiento del proceso educativo en los planteles militares.

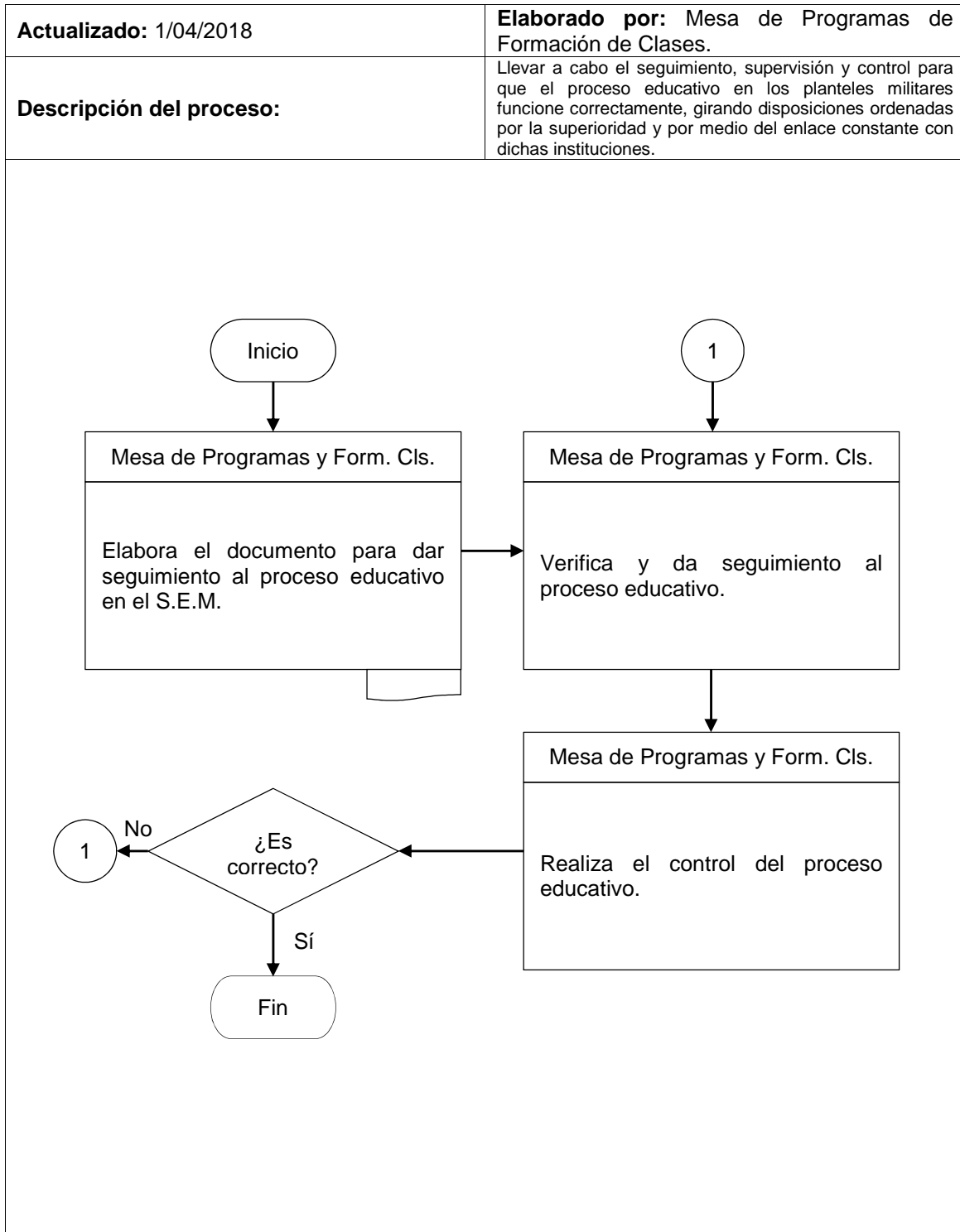

**“DN14-SGEM-SFT-SFC-MPFC-52”**

Dirección General de Educación Militar y  
Rectoría de la U.D.E.F.A.

Propuestas de modificación y actualización de los Planes y Programas de  
Estudio.

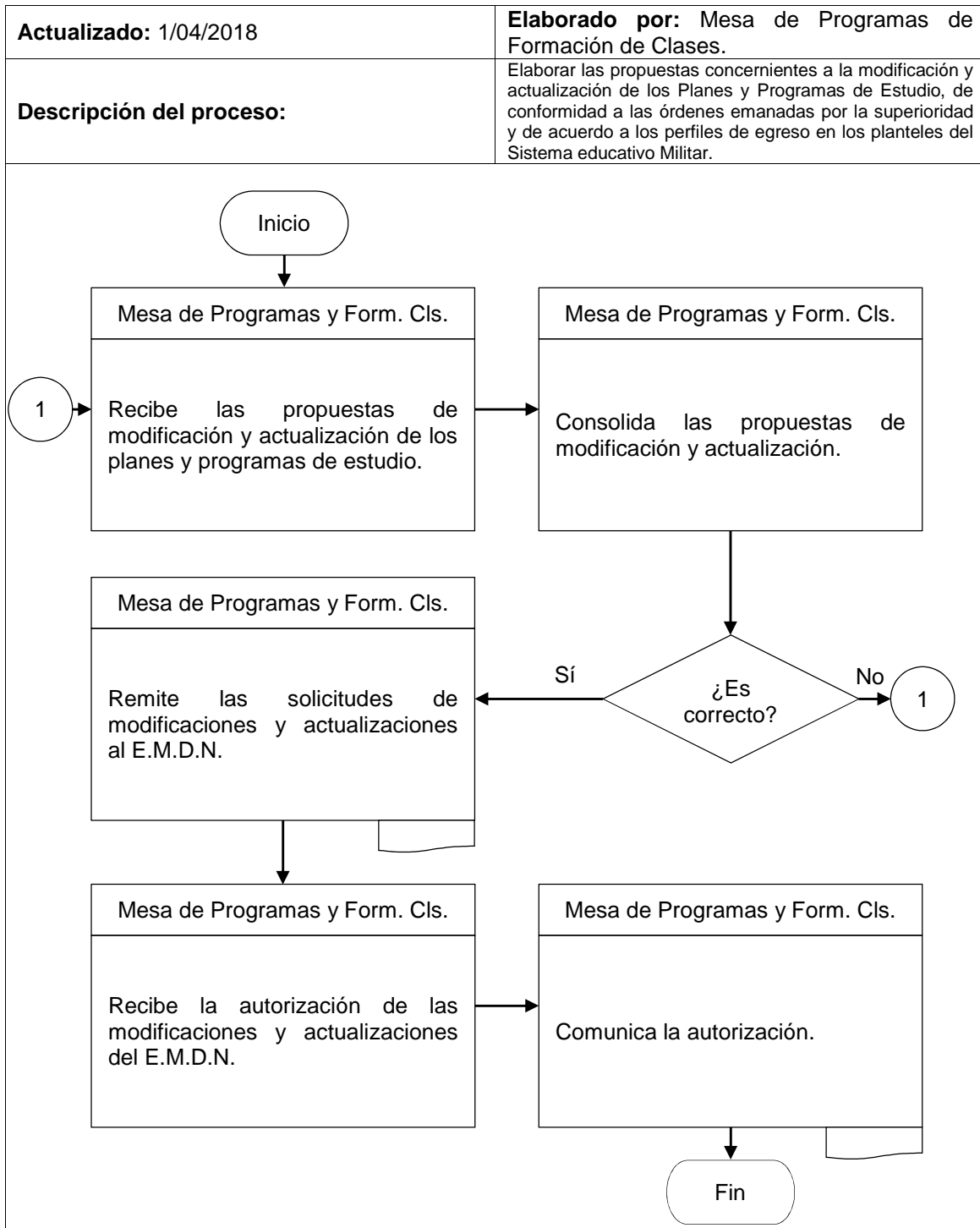

**“DN14-SGEM-SFT-SFC-MPFC-53”**

Dirección General de Educación Militar y  
Rectoría de la U.D.E.F.A.

**Materialización de los Planes y Programas de Estudio y Programas  
Complementarios.**

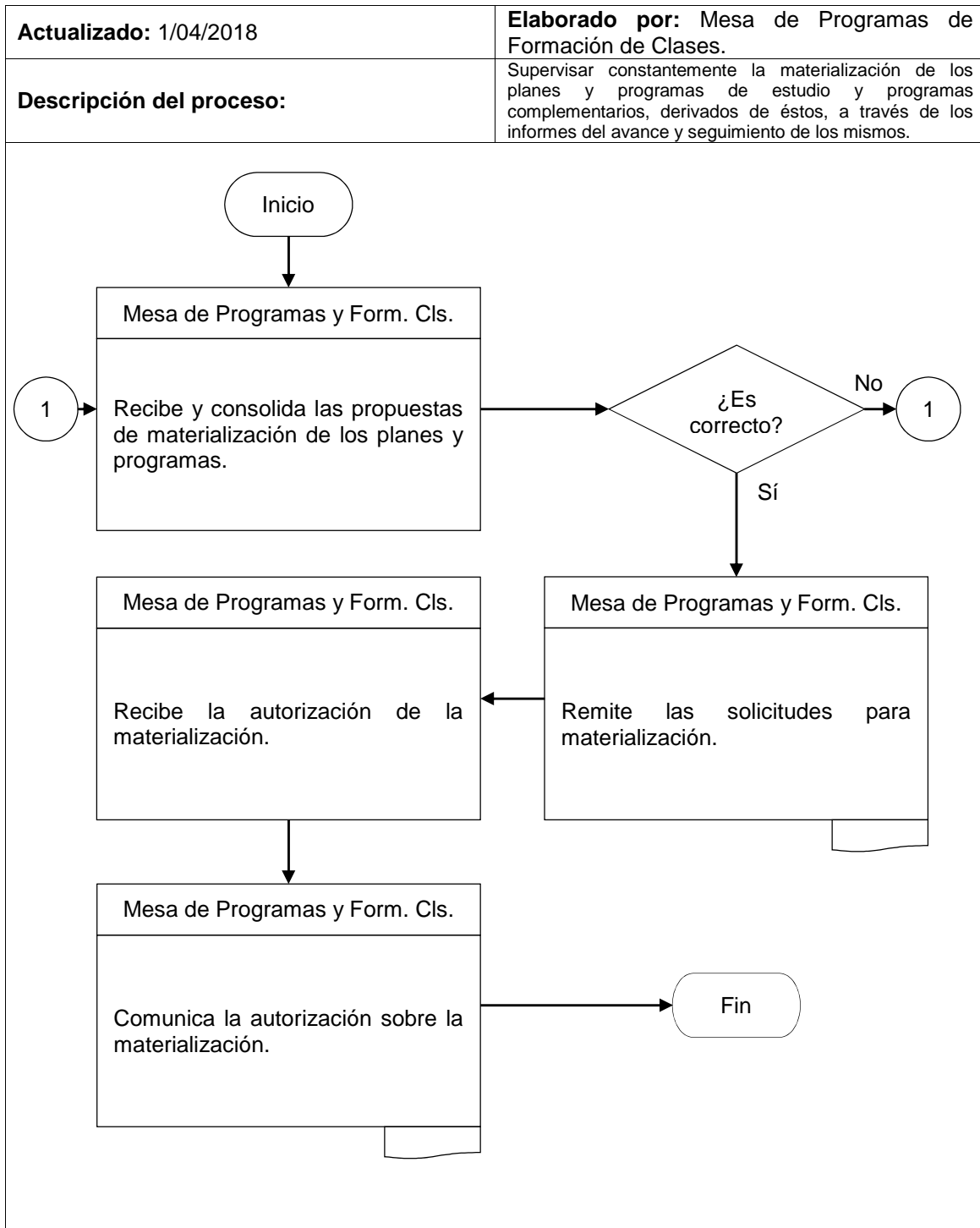

**“DN14-SGEM-SFT-SFC-MPFC-54”**

Dirección General de Educación Militar y  
Rectoría de la U.D.E.F.A.

Actualización de los perfiles de egreso para el personal de las instituciones  
educativas.

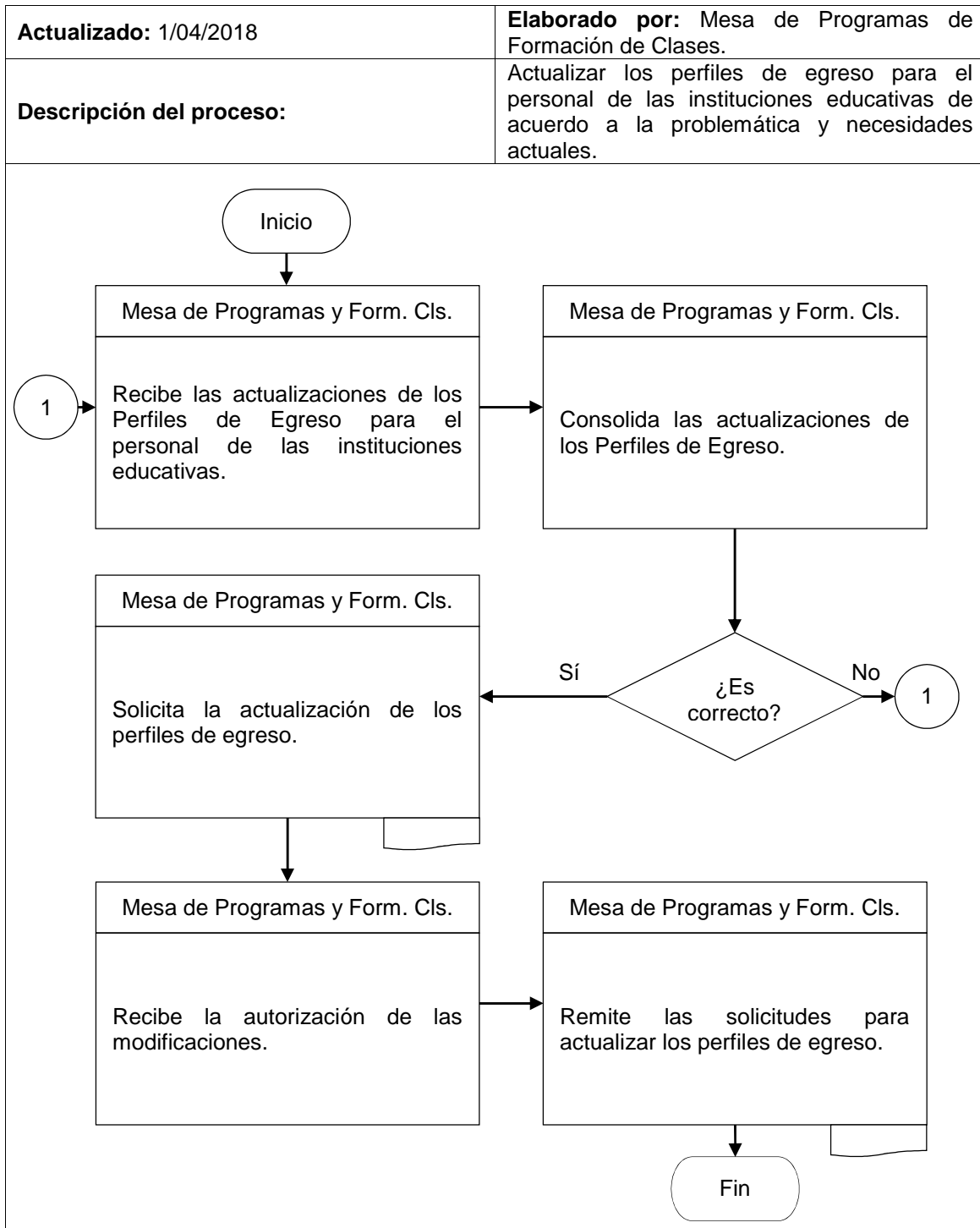

**“DN14-SGEM-SFT-SFC-MCSA-55”**

Dirección General de Educación Militar y  
Rectoría de la U.D.E.F.A.

Gestión de apoyos logísticos para la materialización del programa  
complementario de prácticas, visitas y estadas.

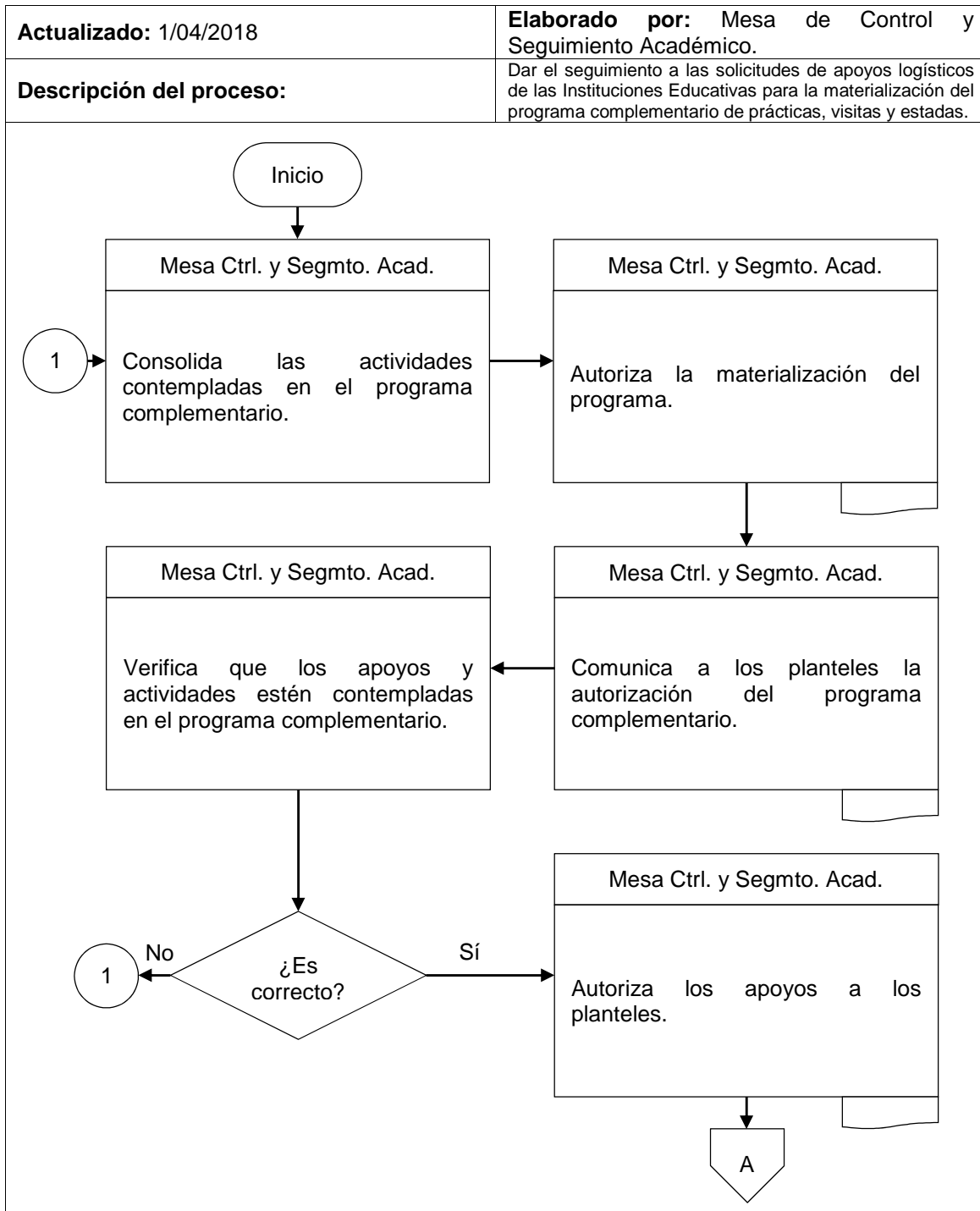

**“DN14-SGEM-SFT-SFC-MCSA-55”**

Dirección General de Educación Militar y  
Rectoría de la U.D.E.F.A.

Gestión de apoyos logísticos para la materialización del programa  
complementario de prácticas, visitas y estadas.

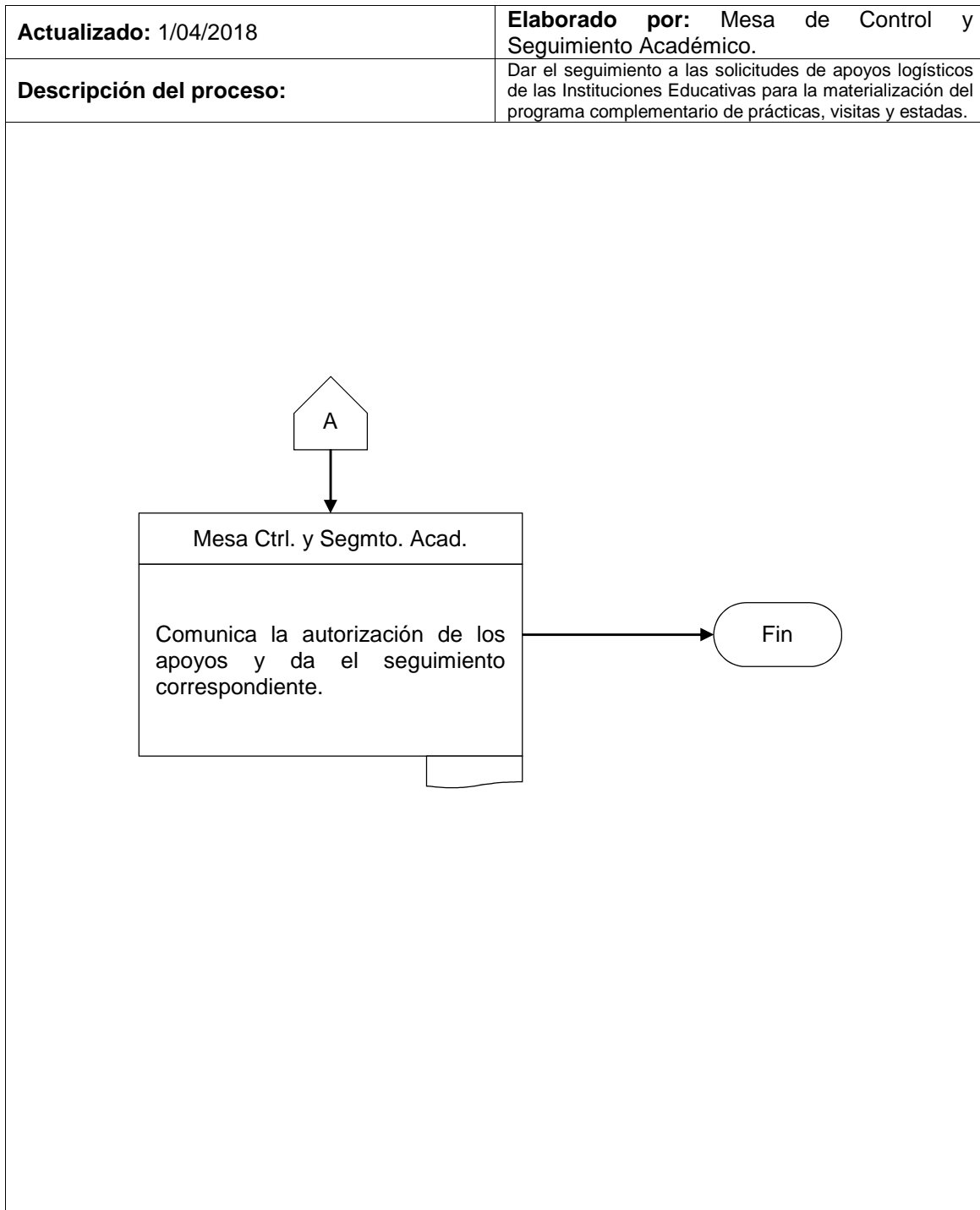



**“DN14-SGEM-SFT-SFC-MCSA-56”**

Dirección General de Educación Militar y  
Rectoría de la U.D.E.F.A.

Reprogramación de actividades del Programa Complementario de Prácticas,  
Visitas y Estadías.

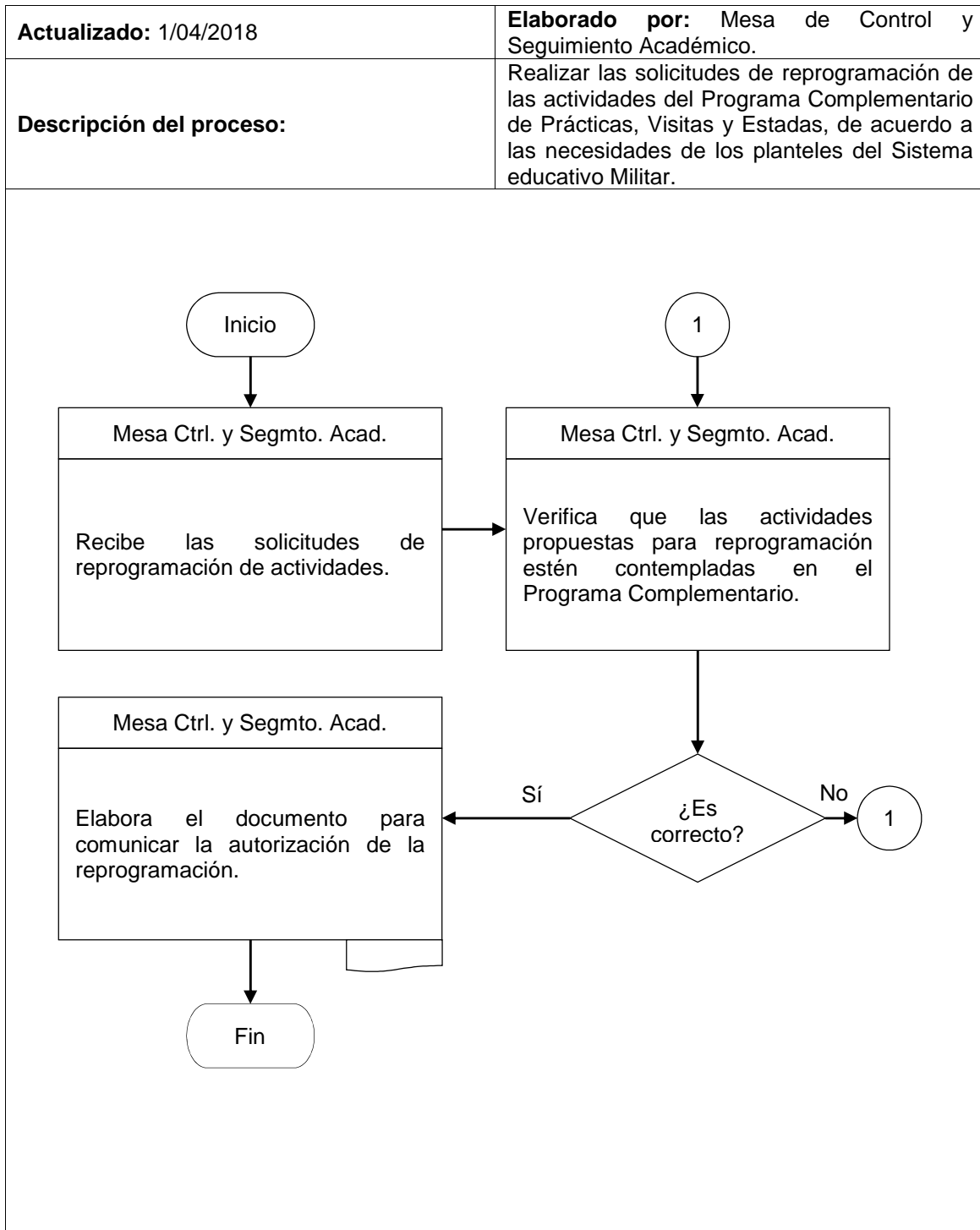

**“DN14-SGEM-SFT-SFC-MCSA-57”**

Dirección General de Educación Militar y  
Rectoría de la U.D.E.F.A.

Actividades educativas autorizadas en el Programa de Prácticas, Visitas y  
Estadas de los cursos autorizados en el Calendario General Escolar.

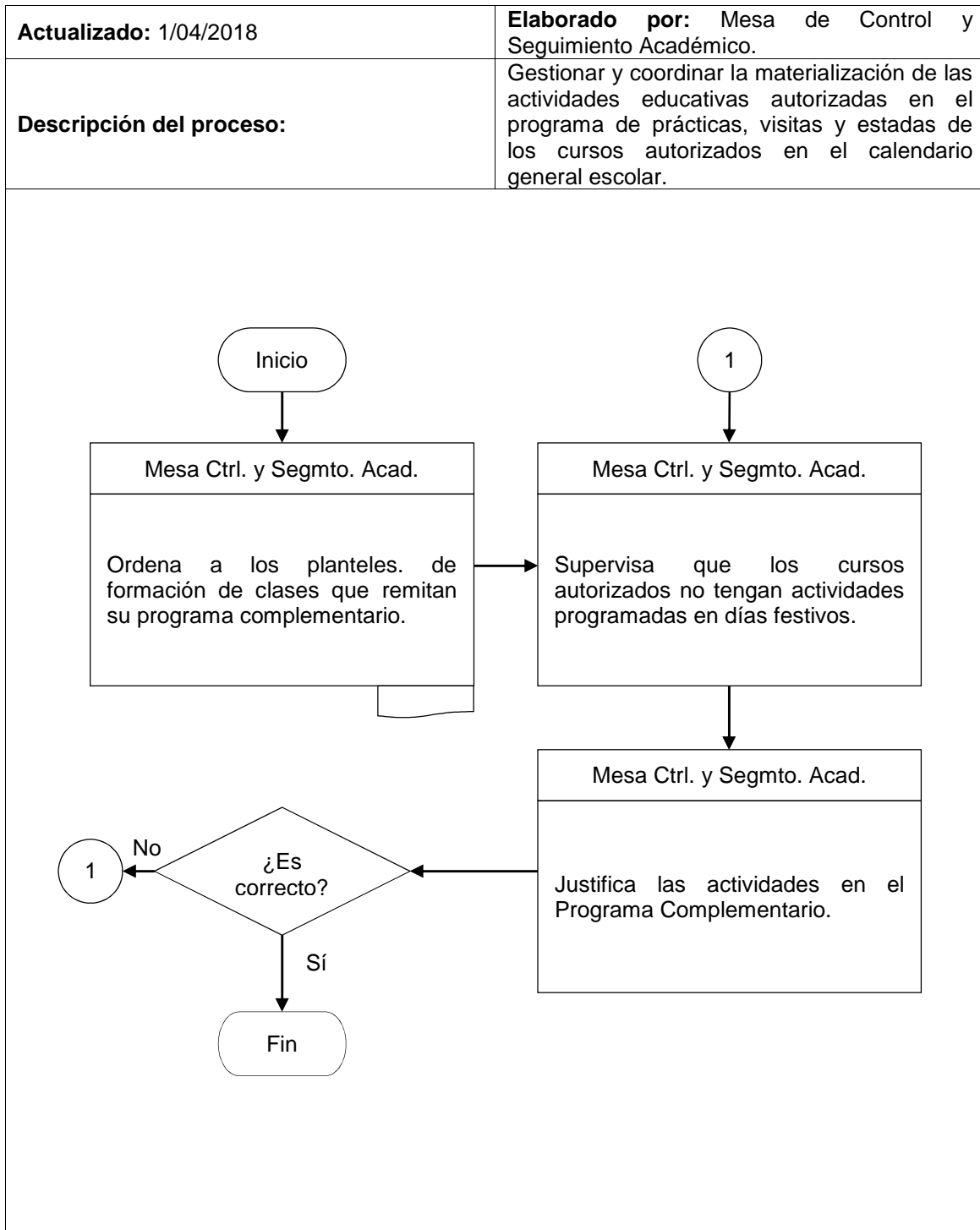

**“DN14-SGEM-SFT-SFC-MEEEA-58”**

Dirección General de Educación Militar y  
Rectoría de la U.D.E.F.A.

Resultados estadísticos del aprovechamiento académico.

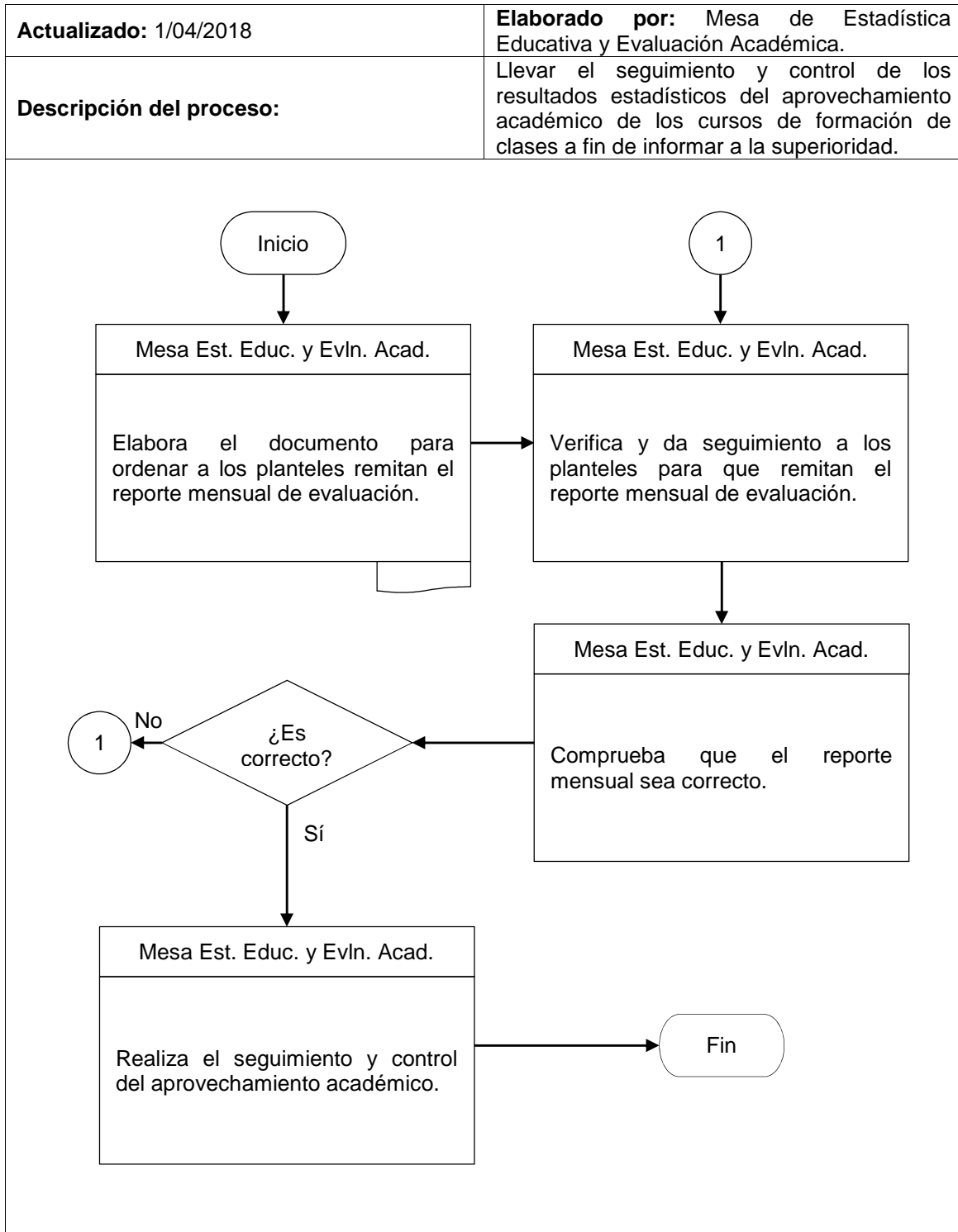

**“DN14-SGEM-SFT-SFC-MEEEA-59”**

Dirección General de Educación Militar y  
Rectoría de la U.D.E.F.A.

Avance Programático.

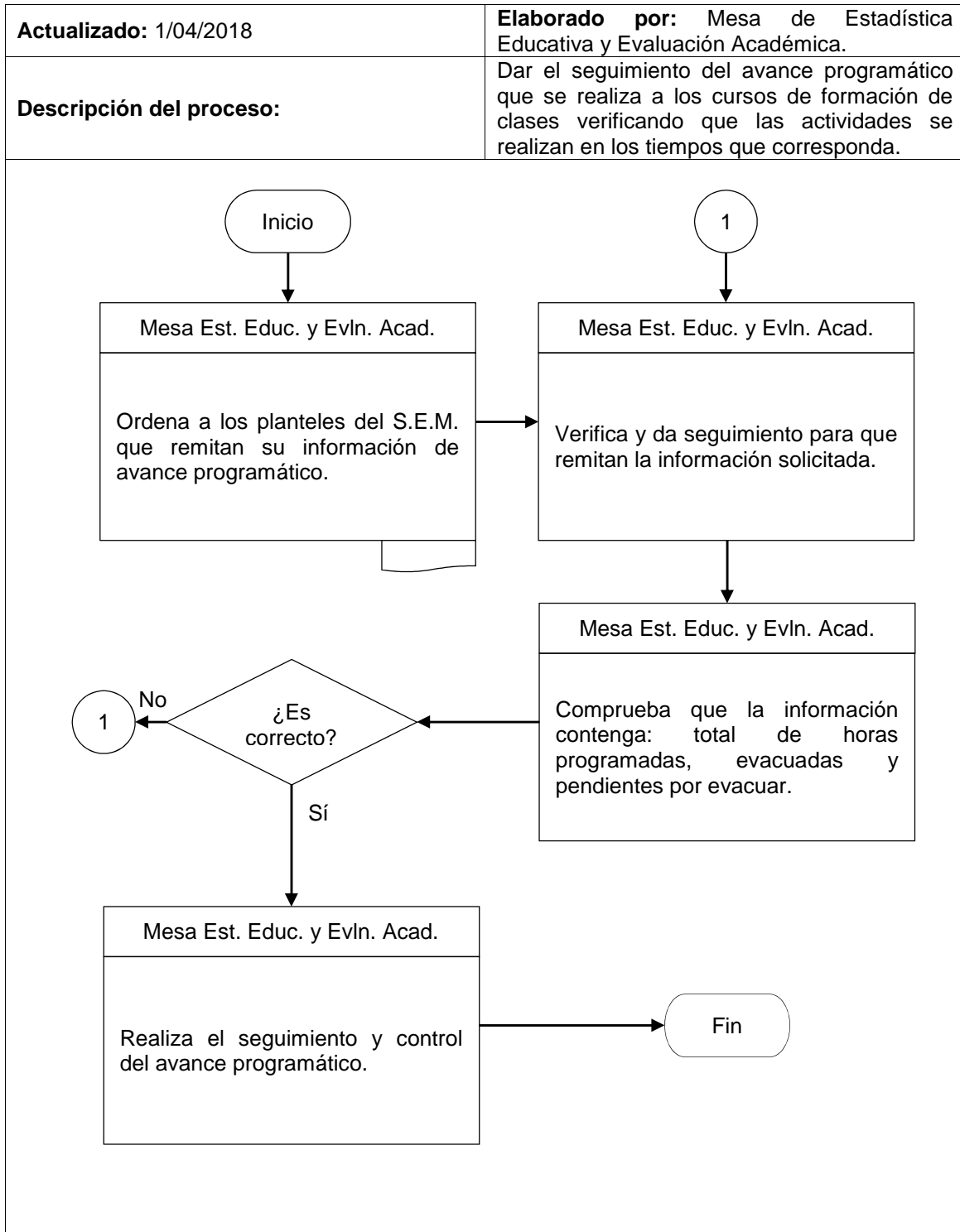

**“DN14-SGEM-SFT-SCTAM-60”**

Dirección General de Educación Militar y  
Rectoría de la U.D.E.F.A.

Trámites correspondientes a la Sección de Capacitación para el Trabajo y  
Adiestramiento Militar.

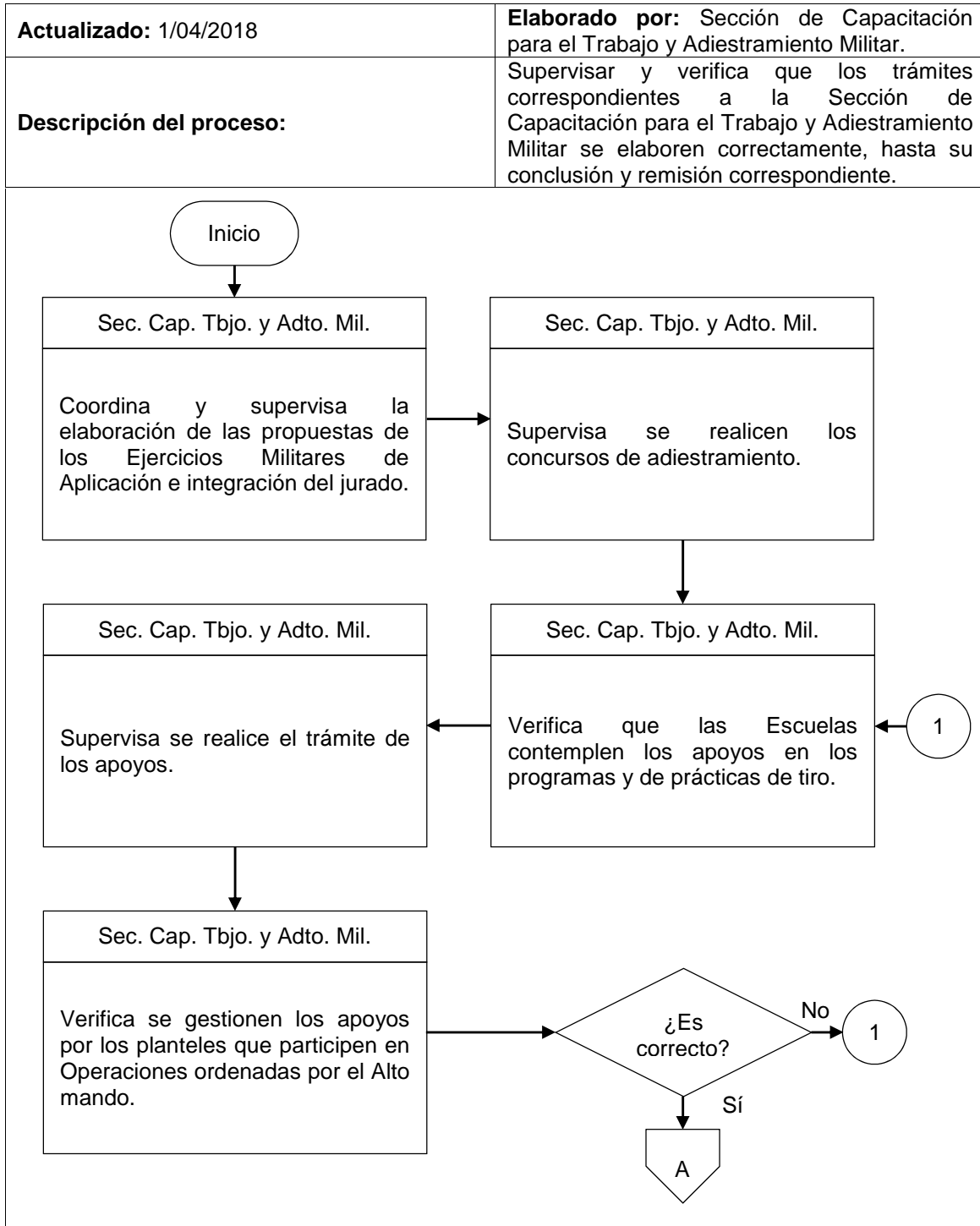

**“DN14-SGEM-SFT-SCTAM-60”**

Dirección General de Educación Militar y  
Rectoría de la U.D.E.F.A.

Trámites correspondientes a la Sección de Capacitación para el Trabajo y  
Adiestramiento Militar.

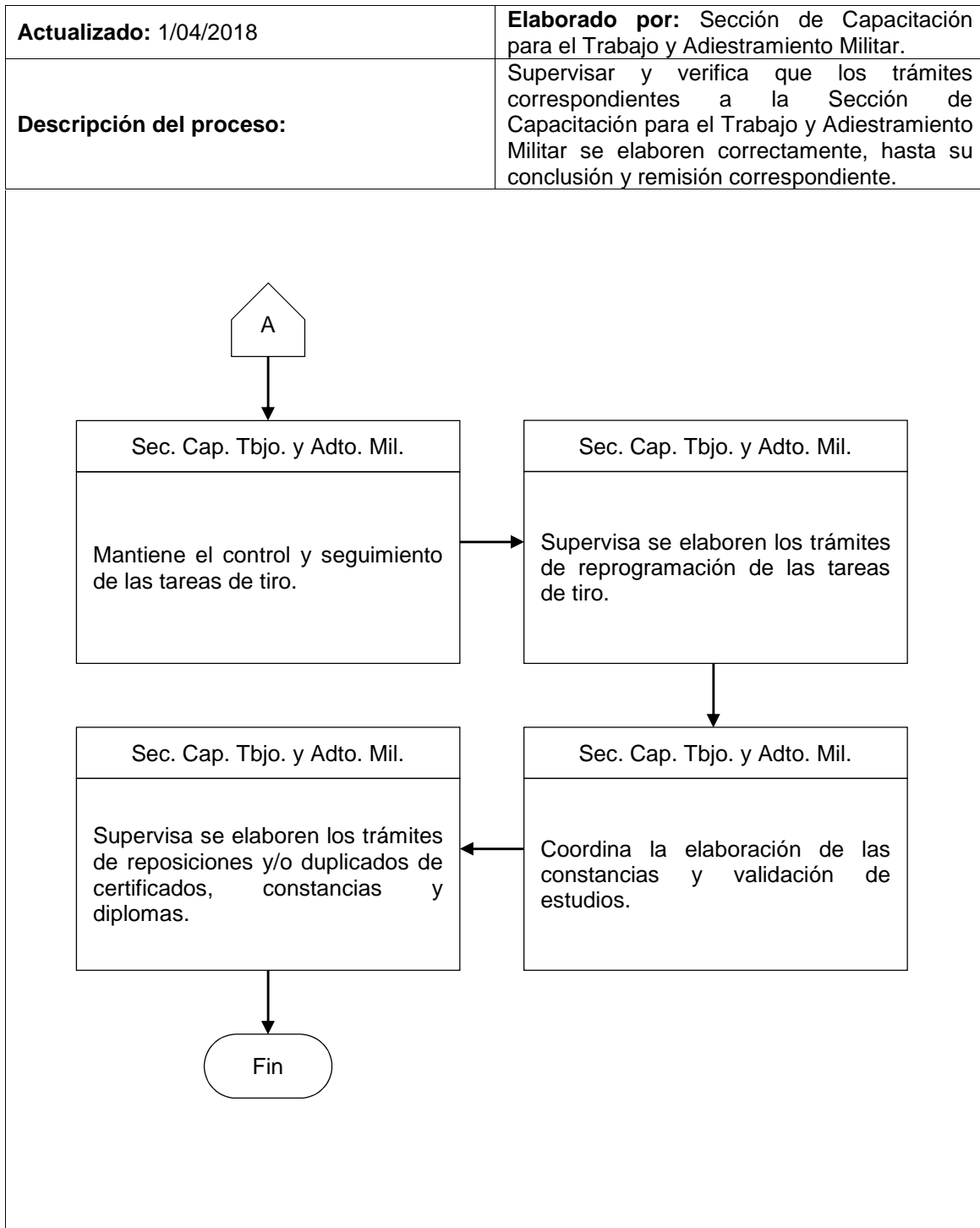

**“DN14-SGEM-SFT-SCTAM-MCAM-61”**

Dirección General de Educación Militar y  
Rectoría de la U.D.E.F.A.

Integración del jurado calificador.

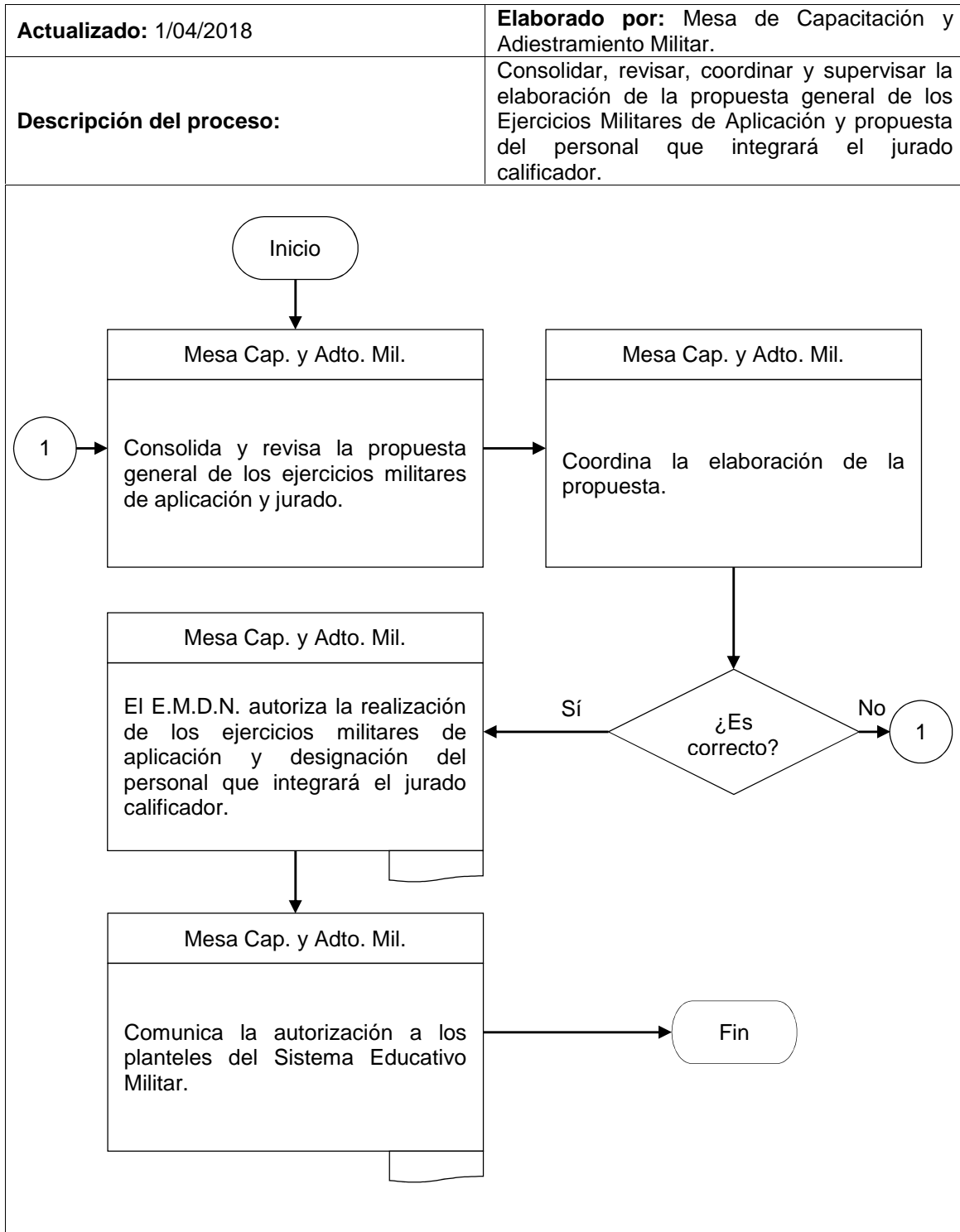

**“DN14-SGEM-SFT-SCTAM-MCAM-62”**

Dirección General de Educación Militar y  
Rectoría de la U.D.E.F.A.

Concursos de adiestramiento se realicen conforme al calendario general escolar.

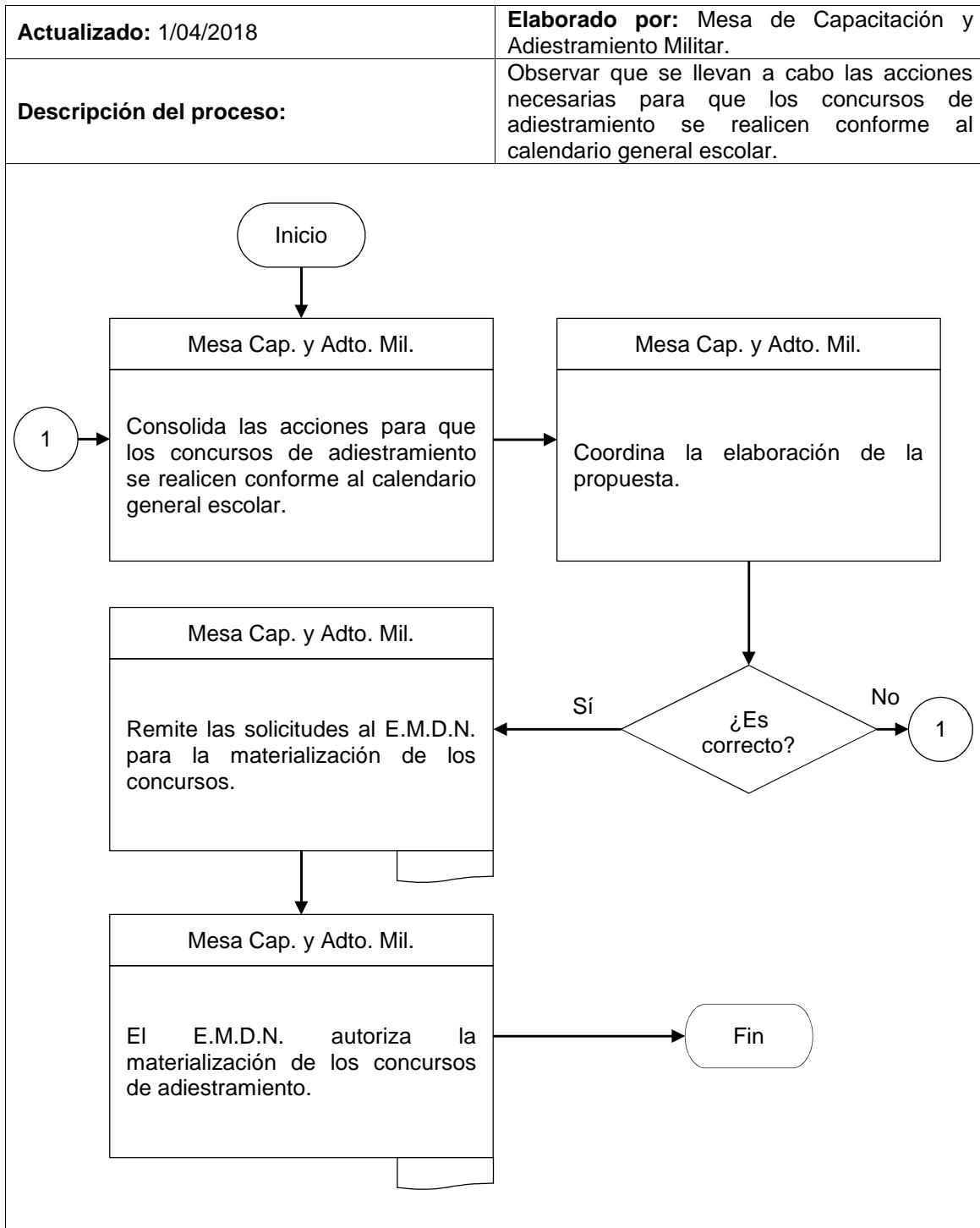



**“DN14-SGEM-SFT-SCTAM-MCAM-63”**

Dirección General de Educación Militar y  
Rectoría de la U.D.E.F.A.

Apoyos en los programas complementarios y de prácticas de tiro de acuerdo  
con las unidades temáticas consideradas.

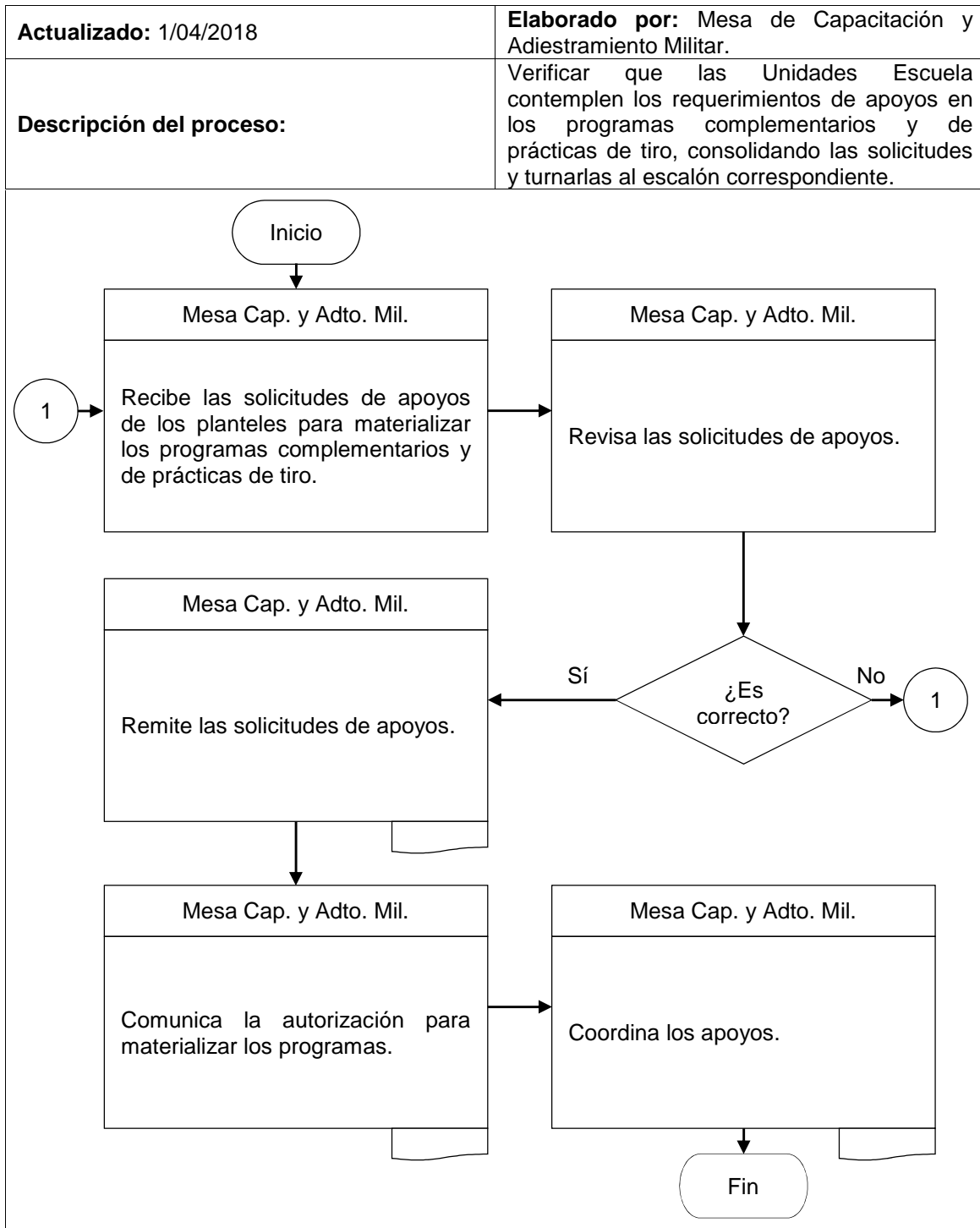

**“DN14-SGEM-SFT-SCTAM-MCAM-64”**

Dirección General de Educación Militar y  
Rectoría de la U.D.E.F.A.

Solicitud de apoyos para llevar a cabo actividades de adiestramiento.

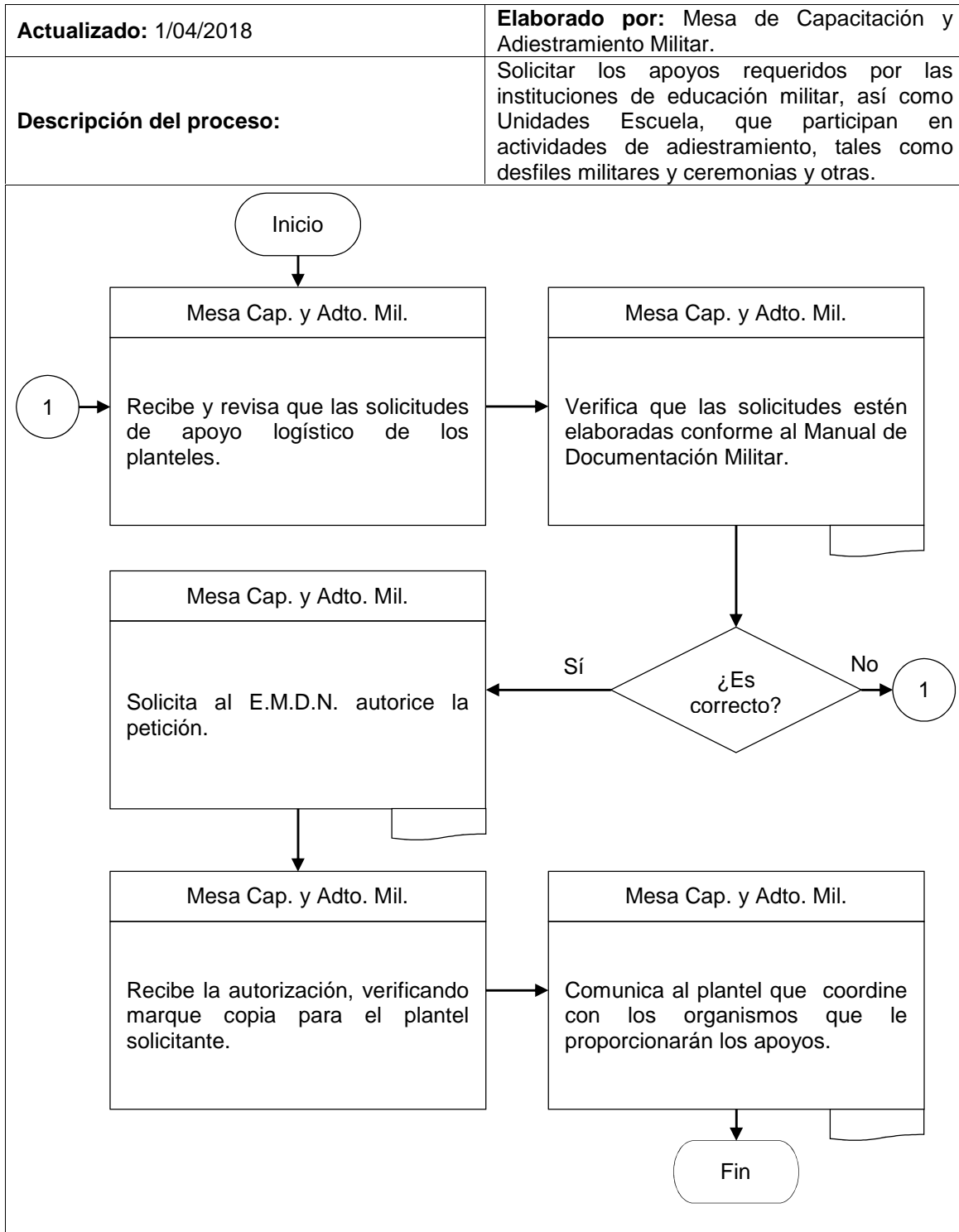

**“DN14-SGEM-SFT-SCTAM-MCAM-65”**

Dirección General de Educación Militar y  
Rectoría de la U.D.E.F.A.

Apoyos de los planteles de capacitación para el trabajo, Unidades Escuela y jefaturas de cursos que participen en operaciones ordenadas por el Alto Mando.

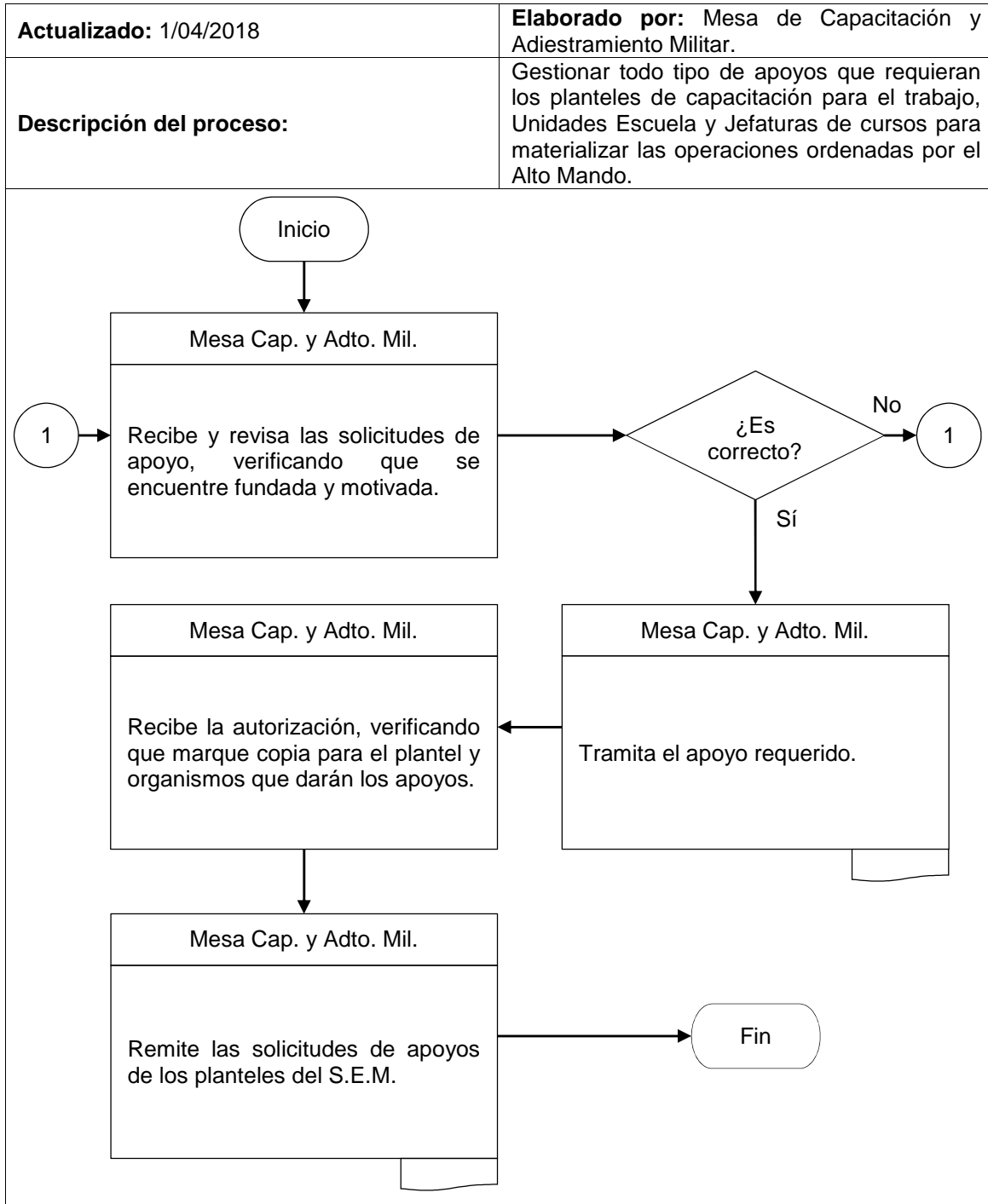

**“DN14-SGEM-SFT-SCTAM-MT-66”**

Dirección General de Educación Militar y  
Rectoría de la U.D.E.F.A.

Verificación de las tareas de tiro.

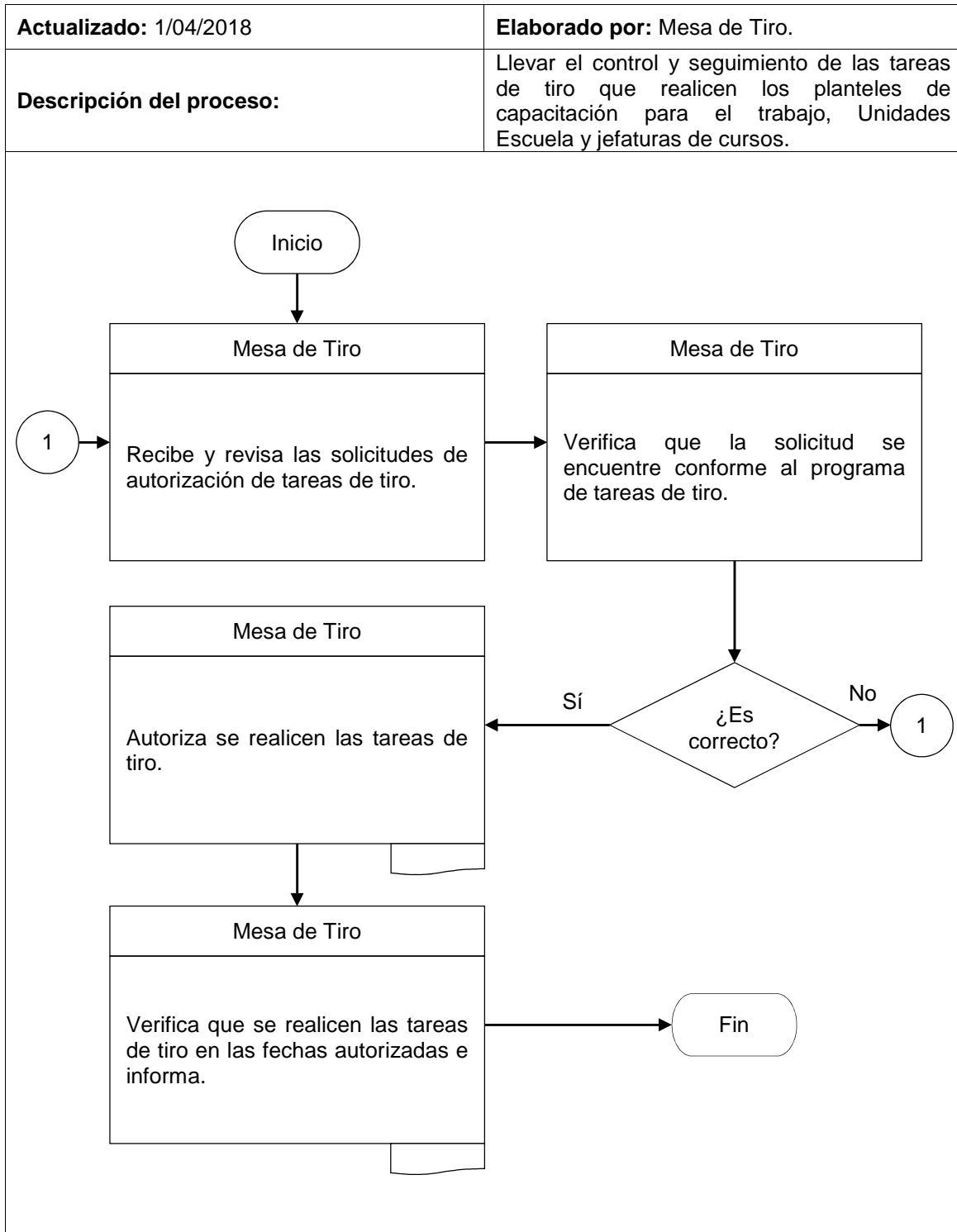

**“DN14-SGEM-SFT-SCTAM-MT-67”**

Dirección General de Educación Militar y  
Rectoría de la U.D.E.F.A.

Reprogramación de las tareas de tiro, previa justificación por parte de los  
planteles y jefaturas de curso.

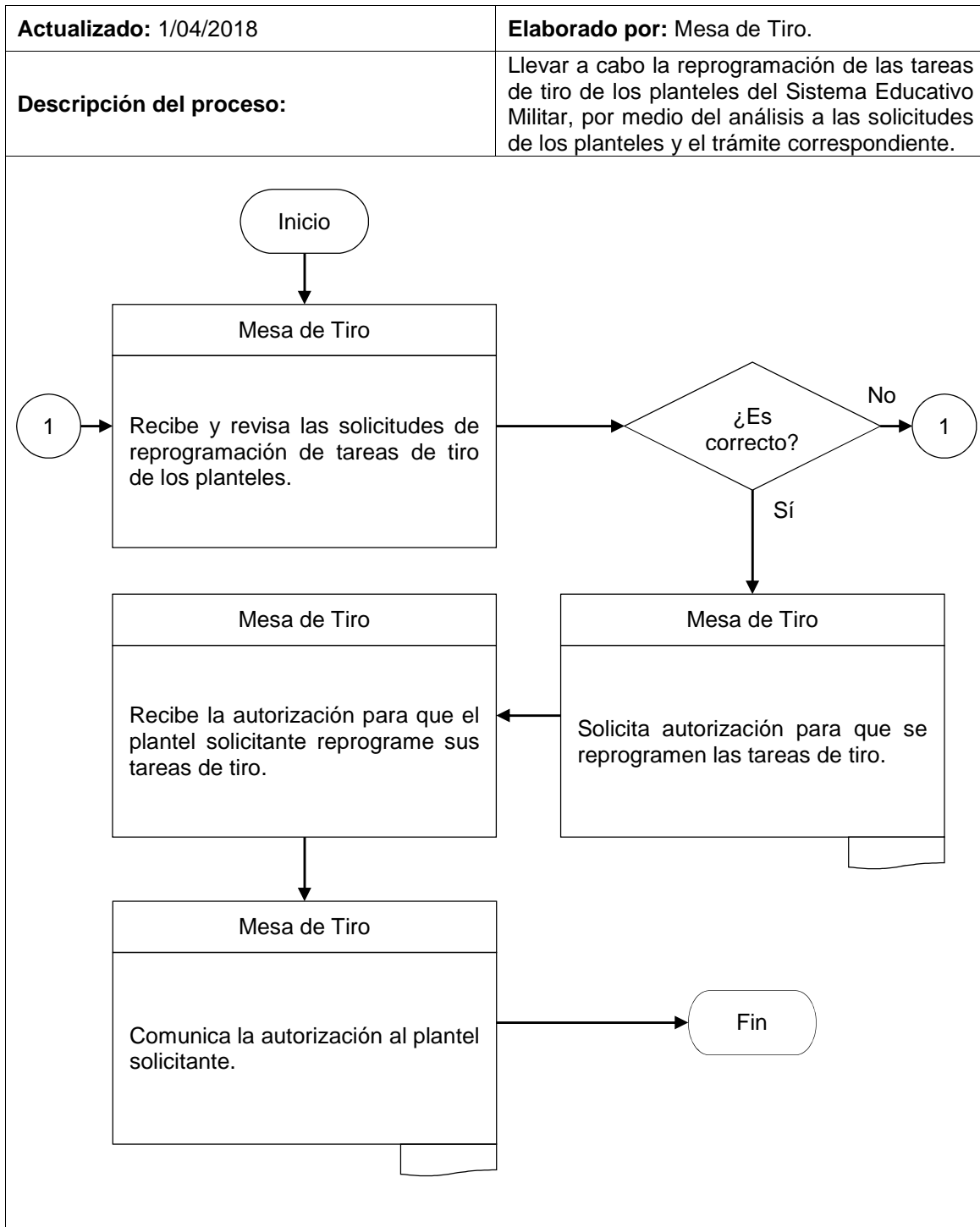

**“DN14-SGEM-SFT-SCTAM-MCVE-68”**

Dirección General de Educación Militar y  
Rectoría de la U.D.E.F.A.

Personal que sea susceptible a graduarse.

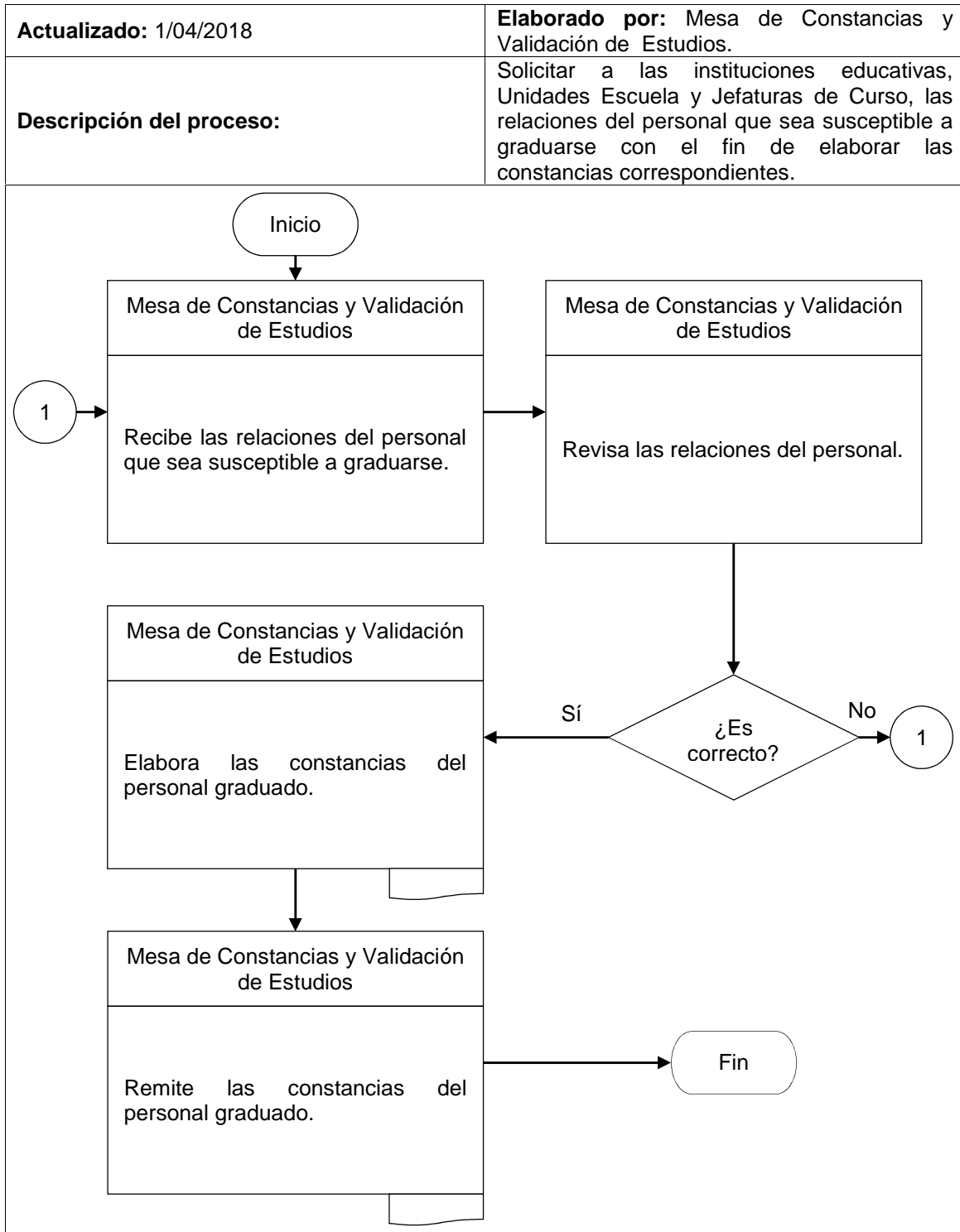

**“DN14-SGEM-SFT-SCTAM-MCVE-69”**

Dirección General de Educación Militar y  
Rectoría de la U.D.E.F.A.

Reposiciones y/o duplicados de certificados de estudios, constancias de  
estudios y diplomas.

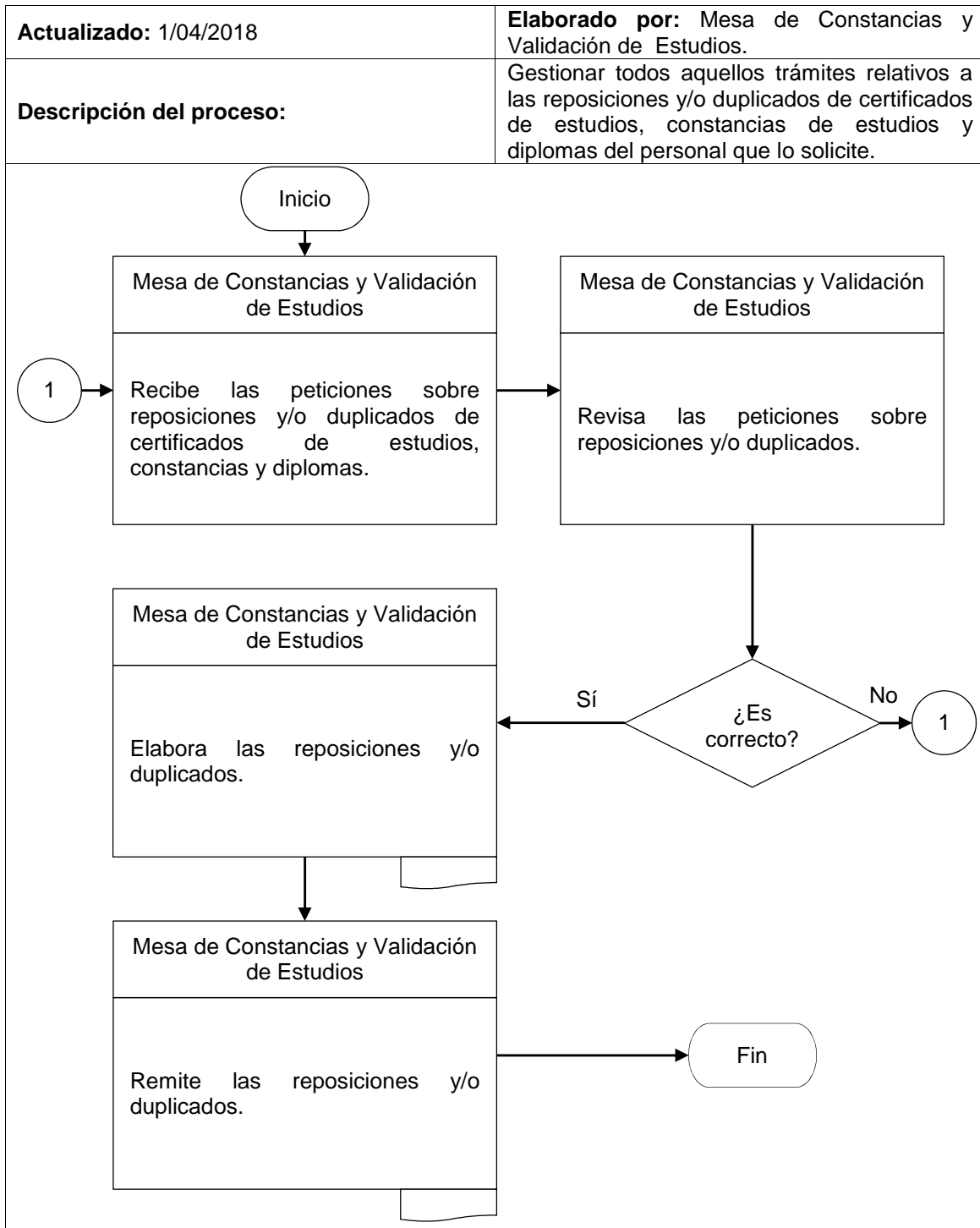

**“DN14-SGEM-SFT-SEFYDR-70”**

Dirección General de Educación Militar y  
Rectoría de la U.D.E.F.A.

Actividades y eventos deportivos en el Ejército y Fuerza Aérea Mexicanos.

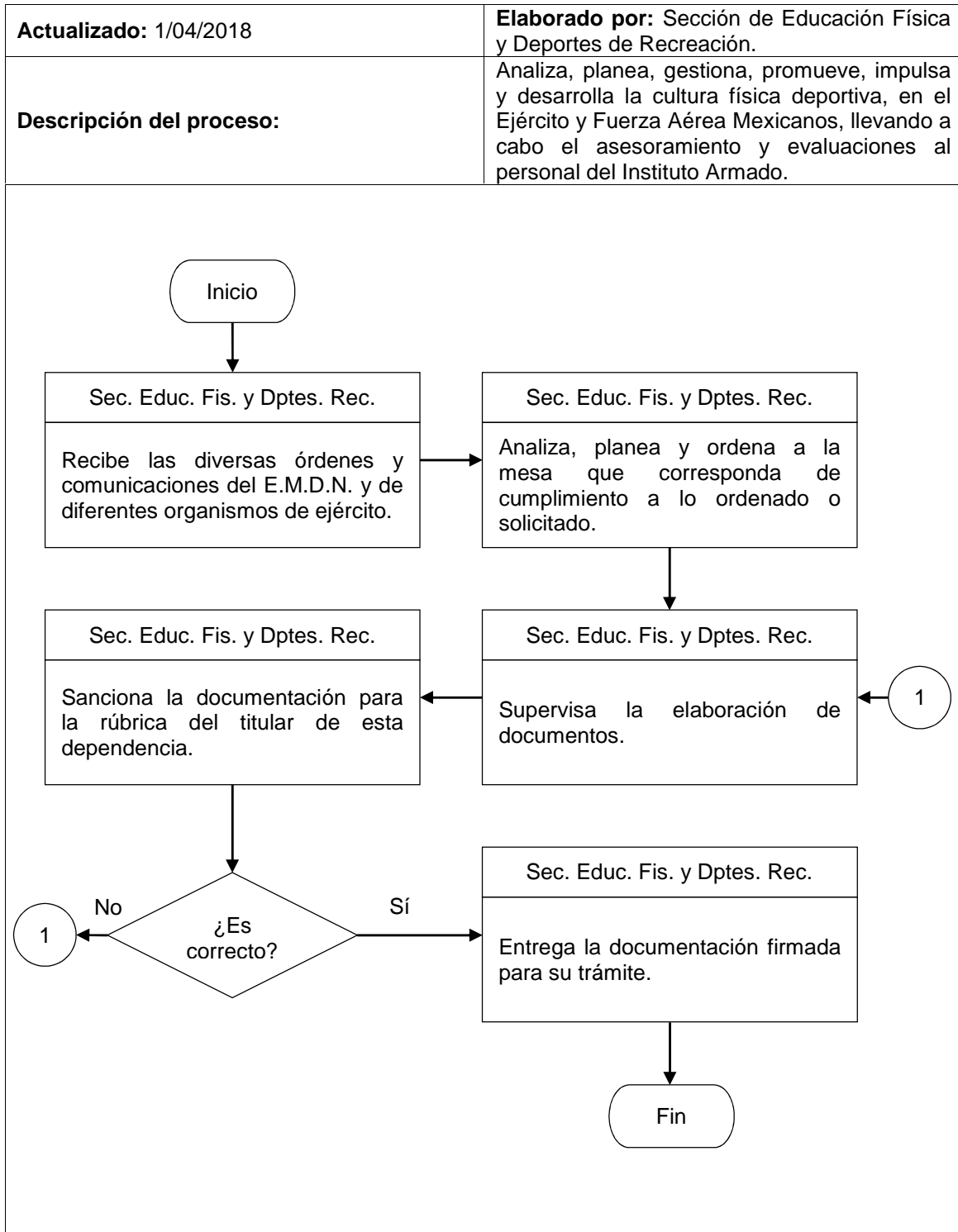



“DN14-SGEM-SFT-SEFYDR-MARYER-71”

Dirección General de Educación Militar y Rectoría de la U.D.E.F.A.

Competencias deportivas y campamentos nacionales e internacionales.

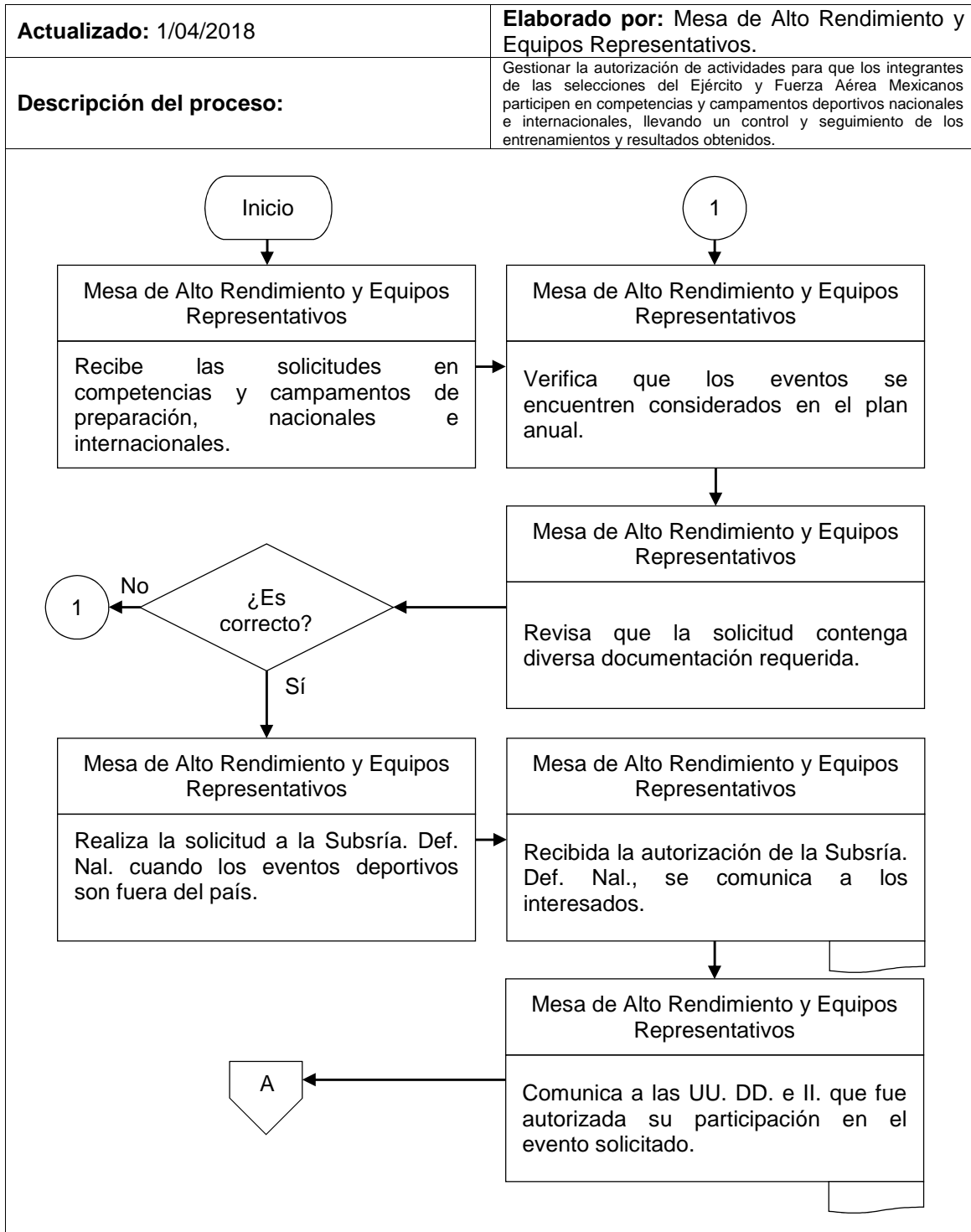

**“DN14-SGEM-SFT-SEFYDR-MARYER-71”**

Dirección General de Educación Militar y  
Rectoría de la U.D.E.F.A.

Competencias deportivas y campamentos nacionales e internacionales.

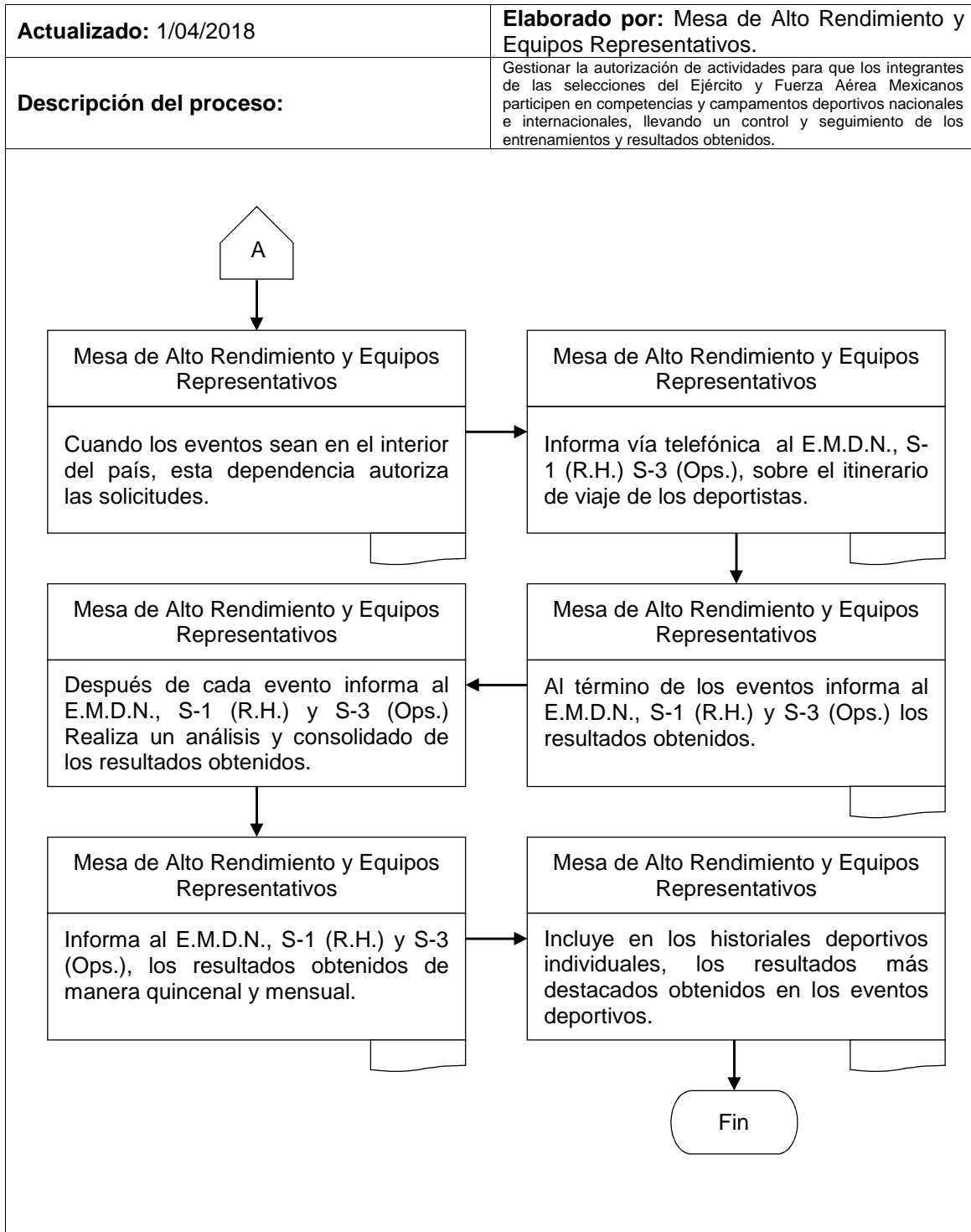

**“DN14-SGEM-SFT-SEFYDR-MARYER-72”**

Dirección General de Educación Militar y  
Rectoría de la U.D.E.F.A.

Condecoraciones al mérito deportivo.

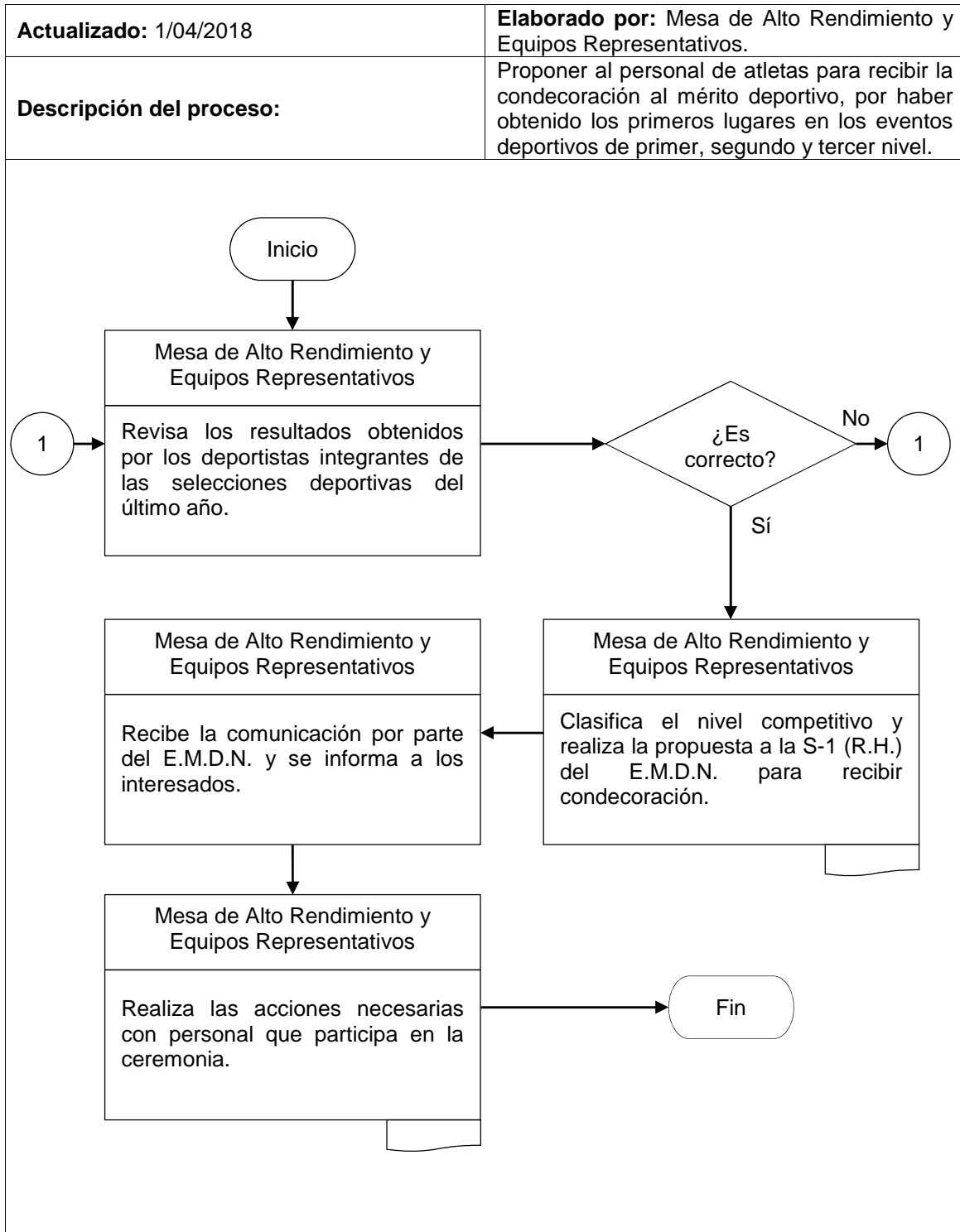

**“DN14-SGEM-SFT-SEFYDR-MPAD-73”**

Dirección General de Educación Militar y  
Rectoría de la U.D.E.F.A.

Cursos de capacitación deportiva a personal de las unidades, dependencias e instalaciones y Sistema Educativo Militar.

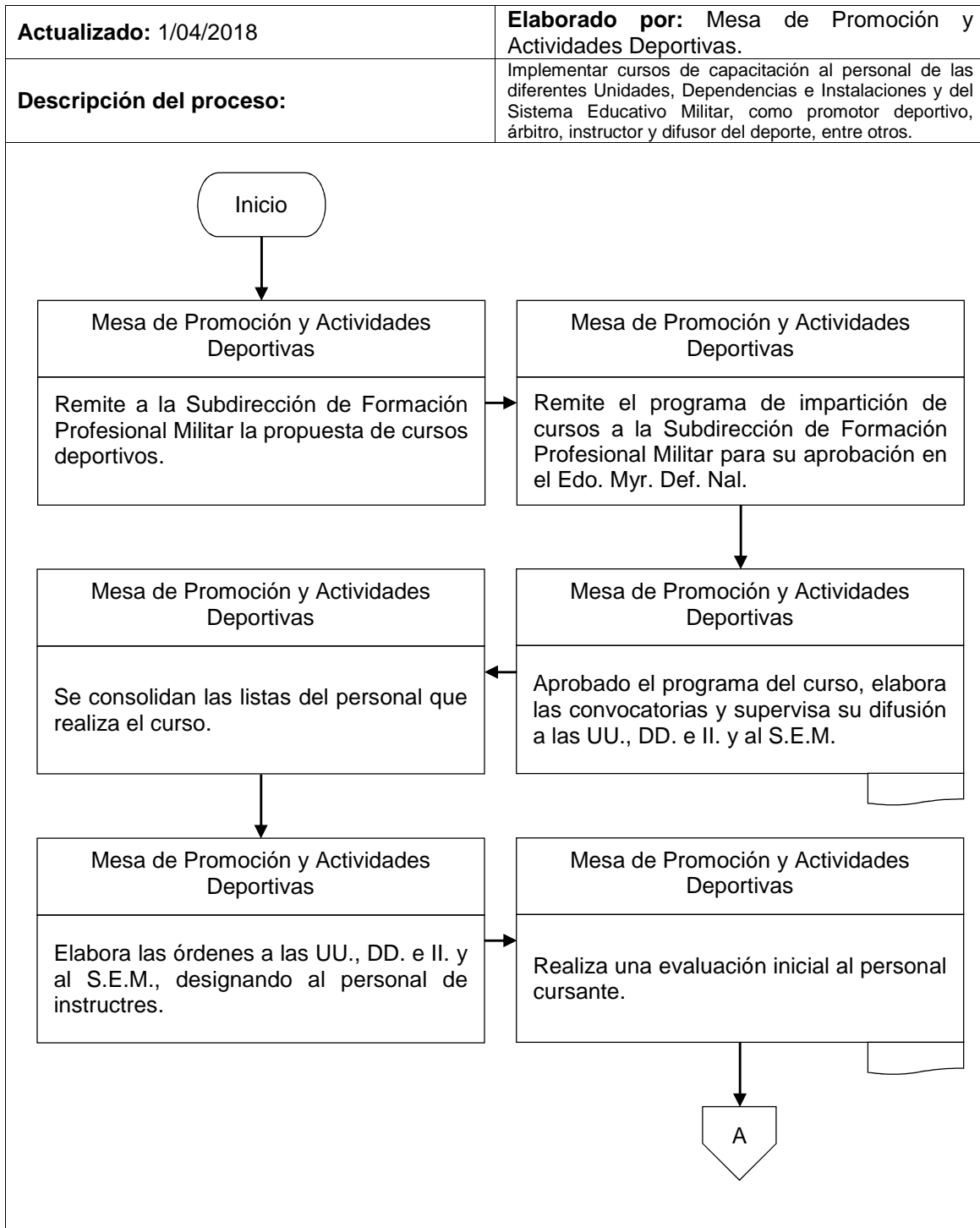

**“DN14-SGEM-SFT-SEFYDR-MPAD-73”**

Dirección General de Educación Militar y  
Rectoría de la U.D.E.F.A.

Cursos de capacitación deportiva a personal de las unidades, dependencias e instalaciones y Sistema Educativo Militar.

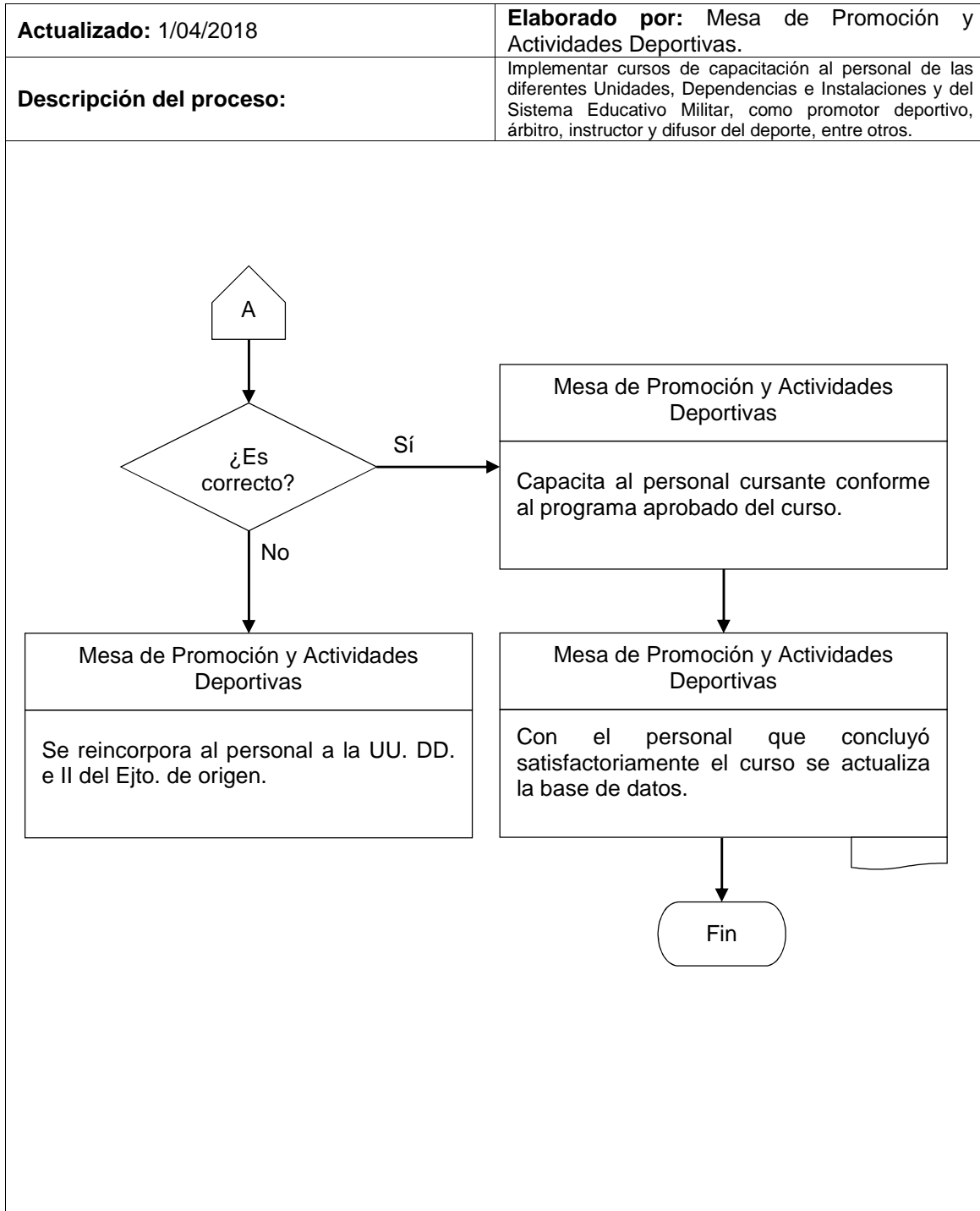

**“DN14-SGEM-SFT-SEFYDR-MPAD-74”**

Dirección General de Educación Militar y  
Rectoría de la U.D.E.F.A.

Evaluación de capacidades físicas y habilidades acuáticas en diversos  
procesos de selección.

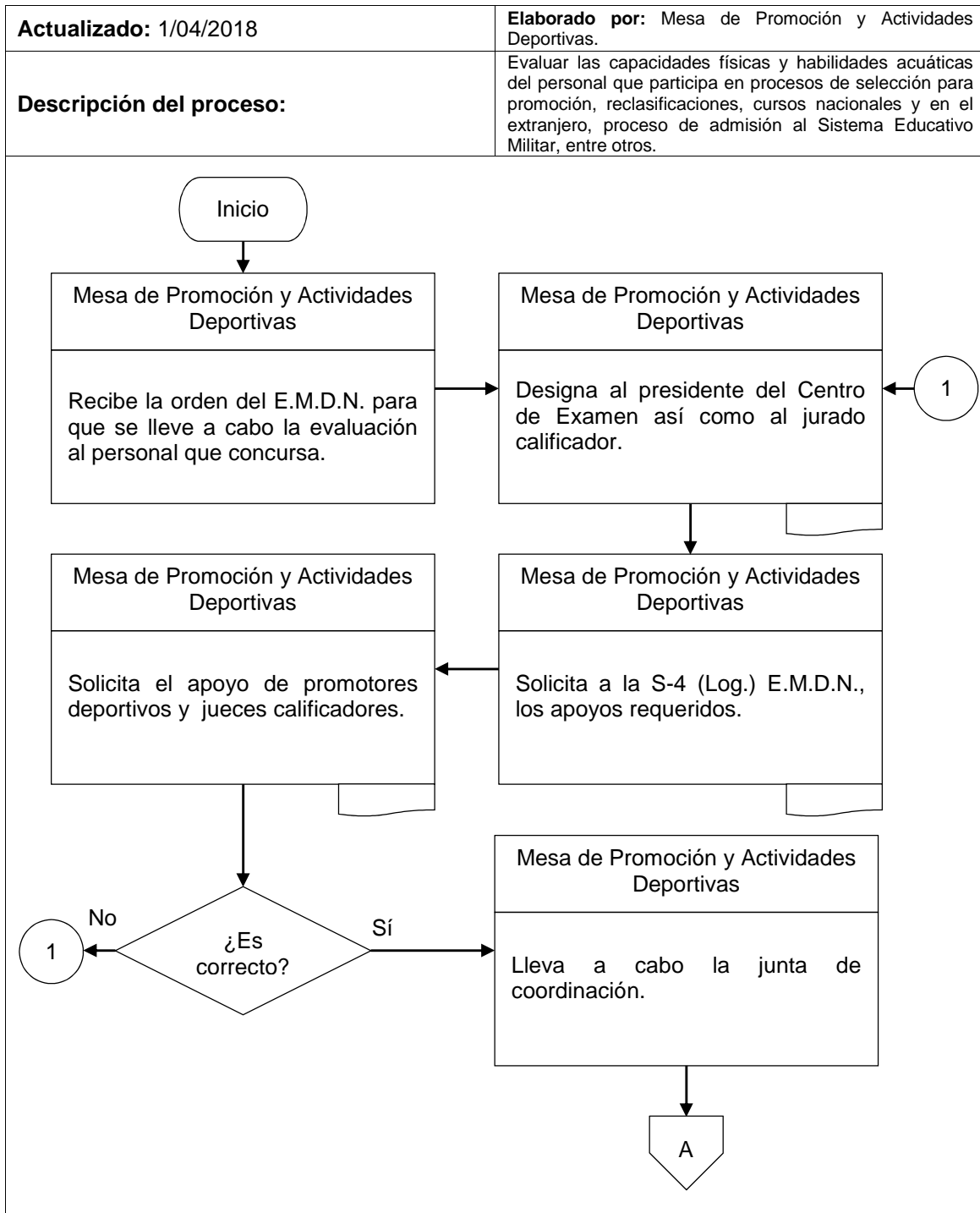

**“DN14-SGEM-SFT-SEFYDR-MPAD-74”**

Dirección General de Educación Militar y  
Rectoría de la U.D.E.F.A.

Evaluación de capacidades físicas y habilidades acuáticas en diversos  
procesos de selección.

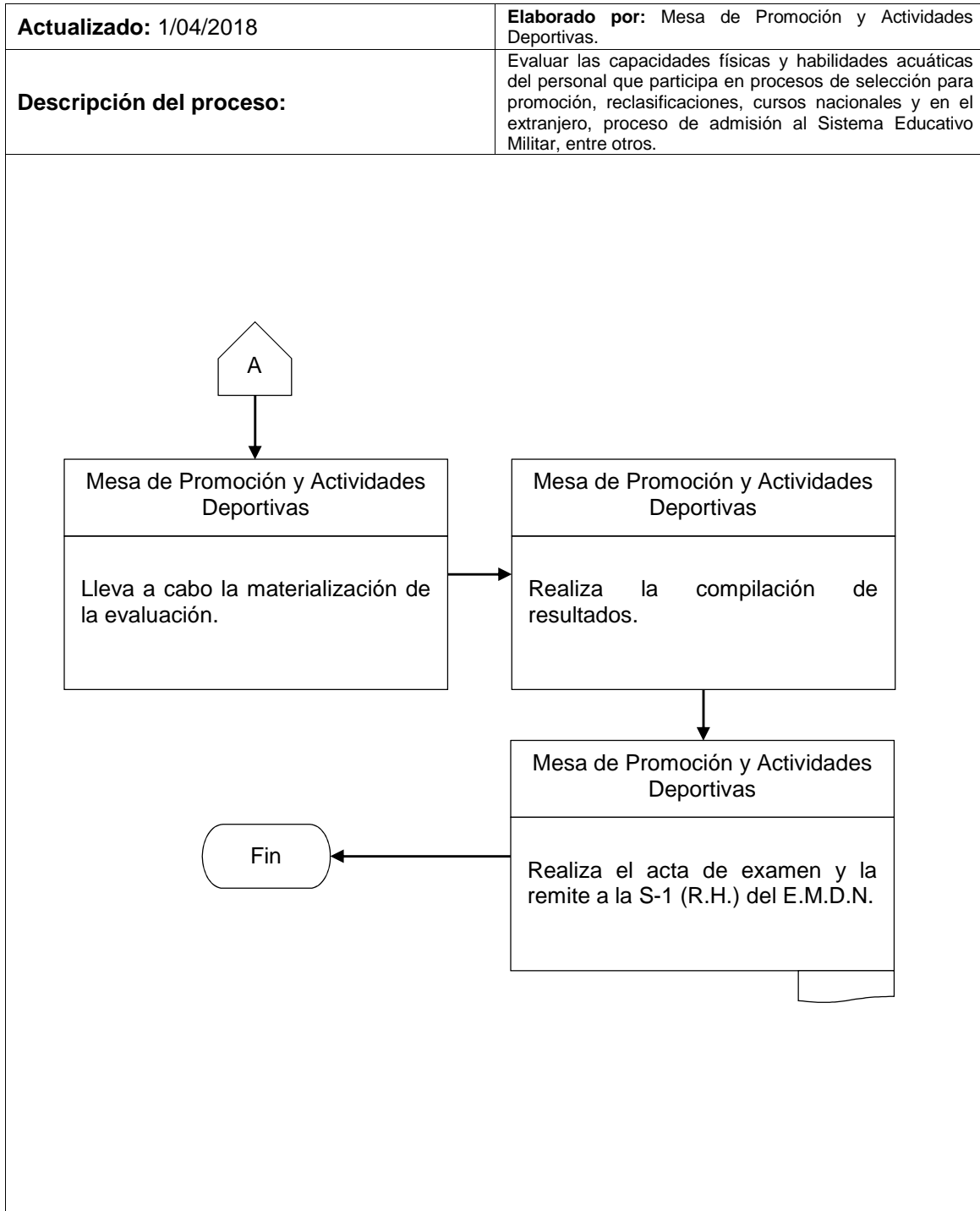

**“DN14-SGEM-SFT-SEFYDR-MDTD-75”**

Dirección General de Educación Militar y  
Rectoría de la U.D.E.F.A.

Alta de personal civil para integrarse a las diferentes selecciones del Ejército y  
Fuerza Aérea.

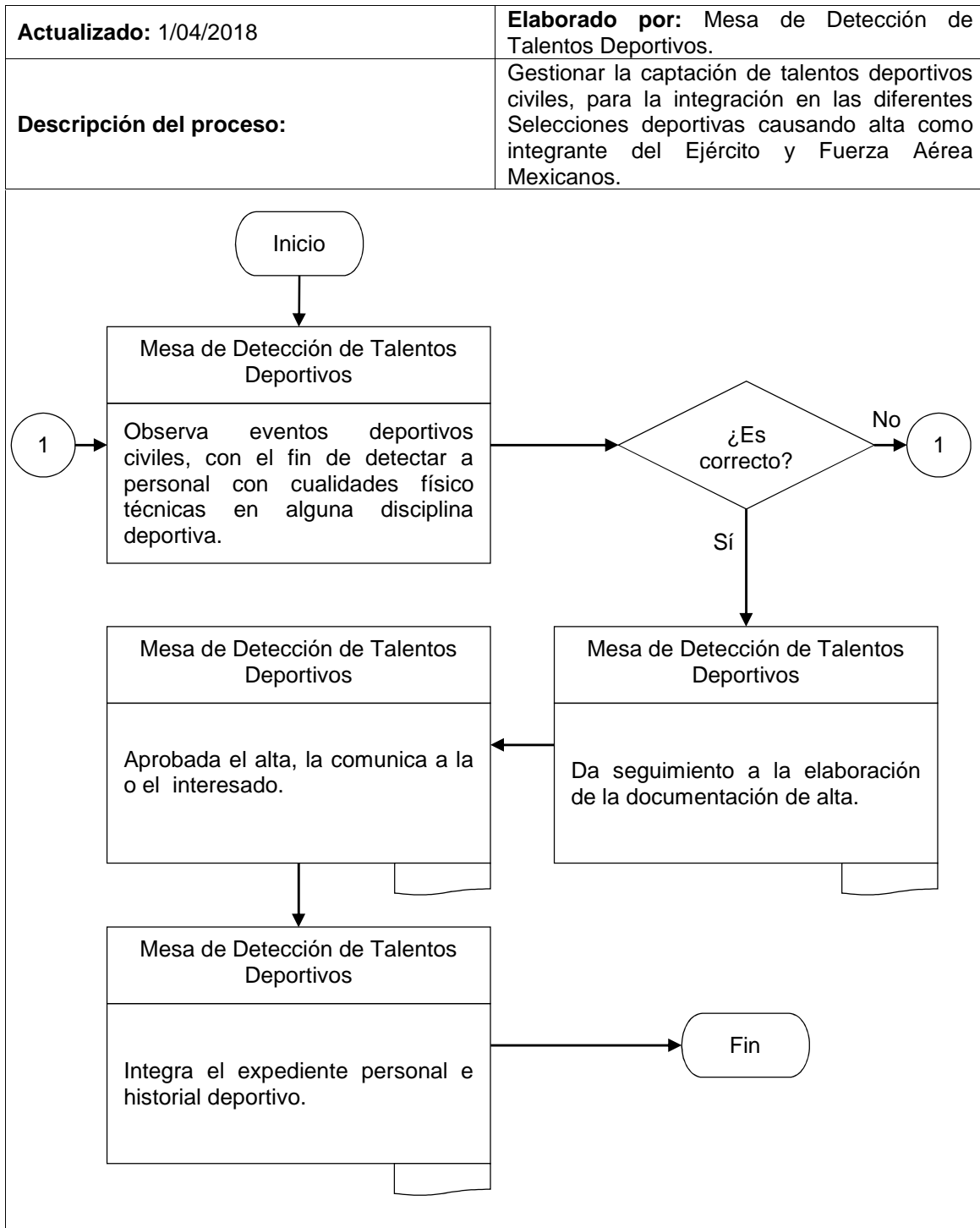



“DN14-VAMU-VA-76”

Dirección General de Educación Militar y Rectoría de la U.D.E.F.A.

Coordina, analiza, integra y revisa todos los aspectos relacionados con la educación media superior y superior del Sistema Educativo Militar.

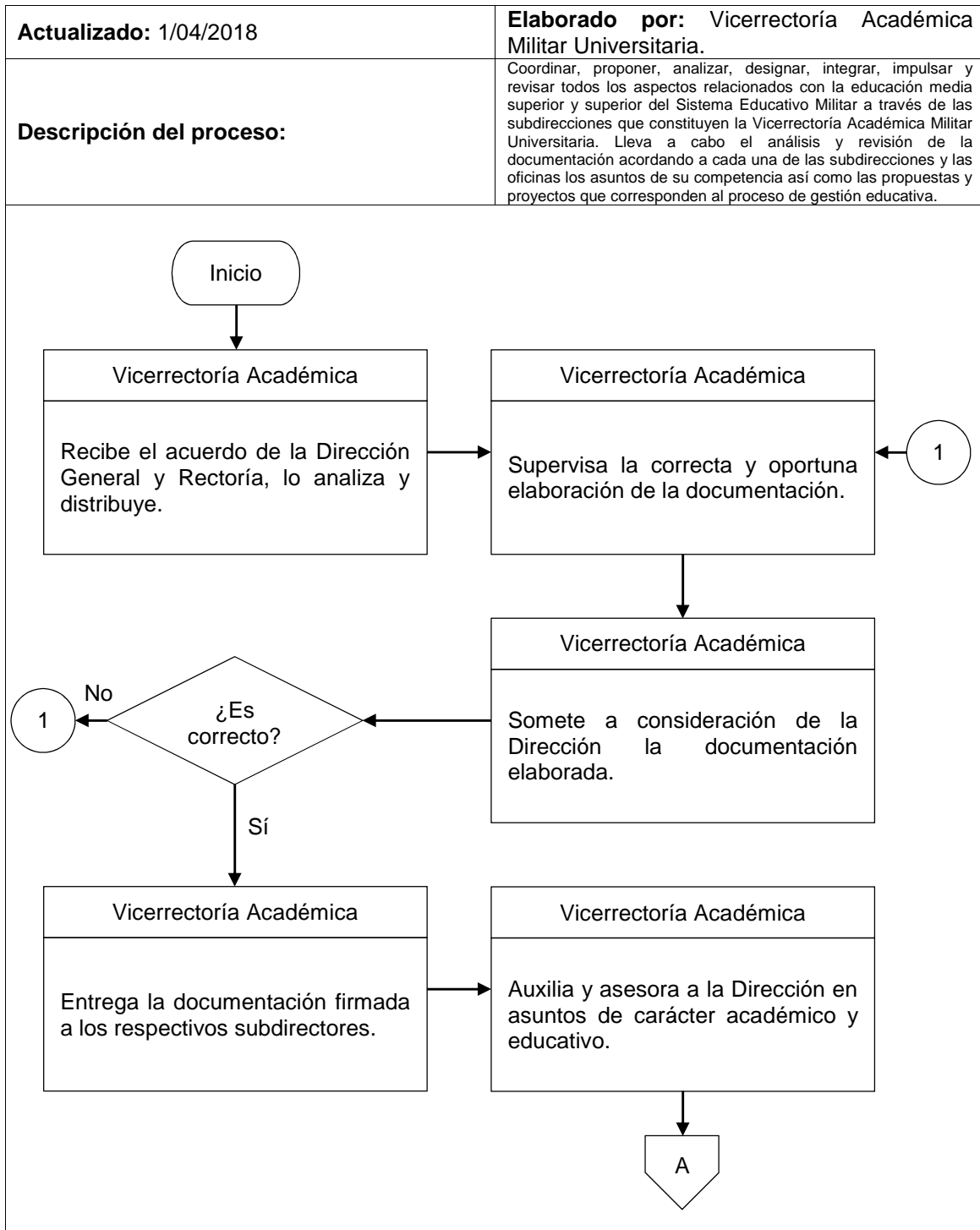

**“DN14-VAMU-VA-76”**

Dirección General de Educación Militar y  
Rectoría de la U.D.E.F.A.

Coordina, analiza, integra y revisa todos los aspectos relacionados con la educación media superior y superior del Sistema Educativo Militar.

<p><b>Actualizado:</b> 1/04/2018</p>	<p><b>Elaborado por:</b> Vicerrectoría Académica Militar Universitaria.</p>
<p><b>Descripción del proceso:</b></p>	<p>Coordinar, proponer, analizar, designar, integrar, impulsar y revisar todos los aspectos relacionados con la educación media superior y superior del Sistema Educativo Militar a través de las subdirecciones que constituyen la Vicerrectoría Académica Militar Universitaria. Lleva a cabo el análisis y revisión de la documentación acordando a cada una de las subdirecciones y las oficinas los asuntos de su competencia así como las propuestas y proyectos que corresponden al proceso de gestión educativa.</p>
<pre> graph TD     A{{A}} --&gt; B[Vicerrectoría Académica Coordina las actividades de comunicación, difusión cultural e investigación de las instituciones educativas.]     B --&gt; C[Vicerrectoría Académica Representa y suple a quien ocupe la titularidad de la Dirección General y Rectoría, en ausencia del mismo.]     C --&gt; D([Fin])     </pre>	

“DN14-VAMU-SFPM-77”

Dirección General de Educación Militar y  
Rectoría de la U.D.E.F.A.

Elaboración de la documentación de la Subdirección de Formación Profesional Militar.

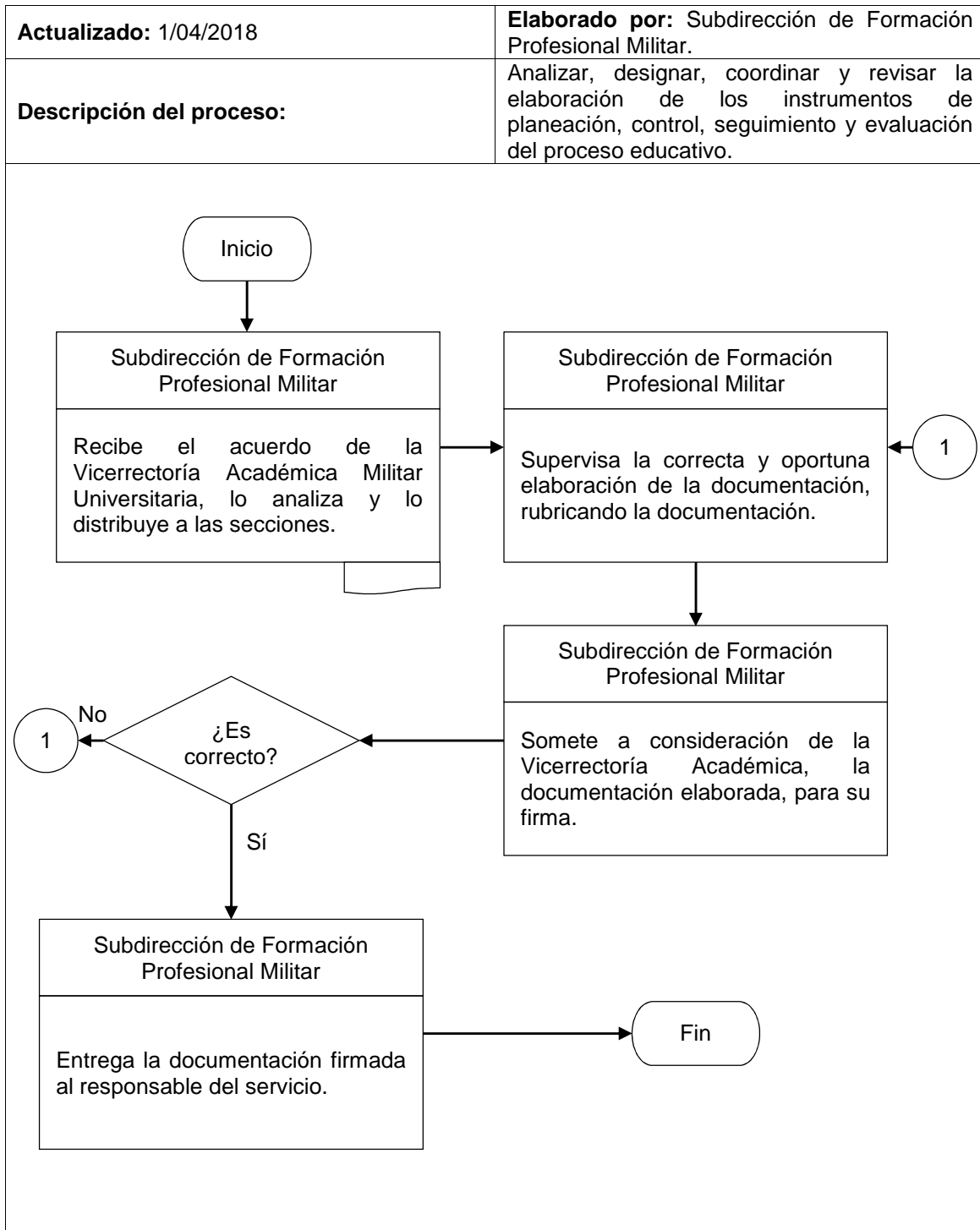

“DN14-VAMU-SFPM-SPE-78”

Dirección General de Educación Militar y  
Rectoría de la U.D.E.F.A.

Instrumentos de planeación, control, seguimiento y evaluación del proceso educativo.

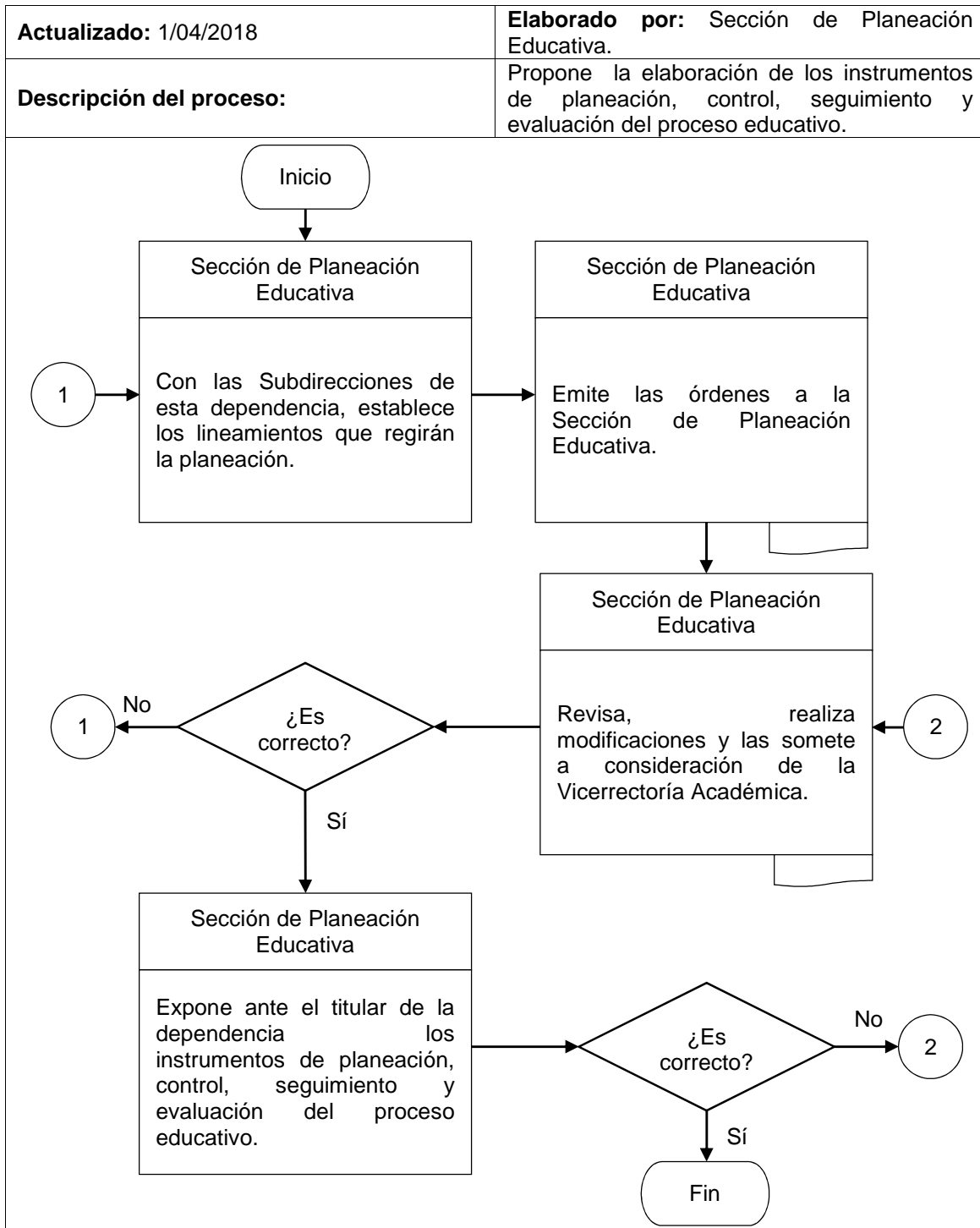

**“DN14-VAMU-SFPM-SPE-79”**

Dirección General de Educación Militar y  
Rectoría de la U.D.E.F.A.

Elaboración del Plan General de Educación Militar.

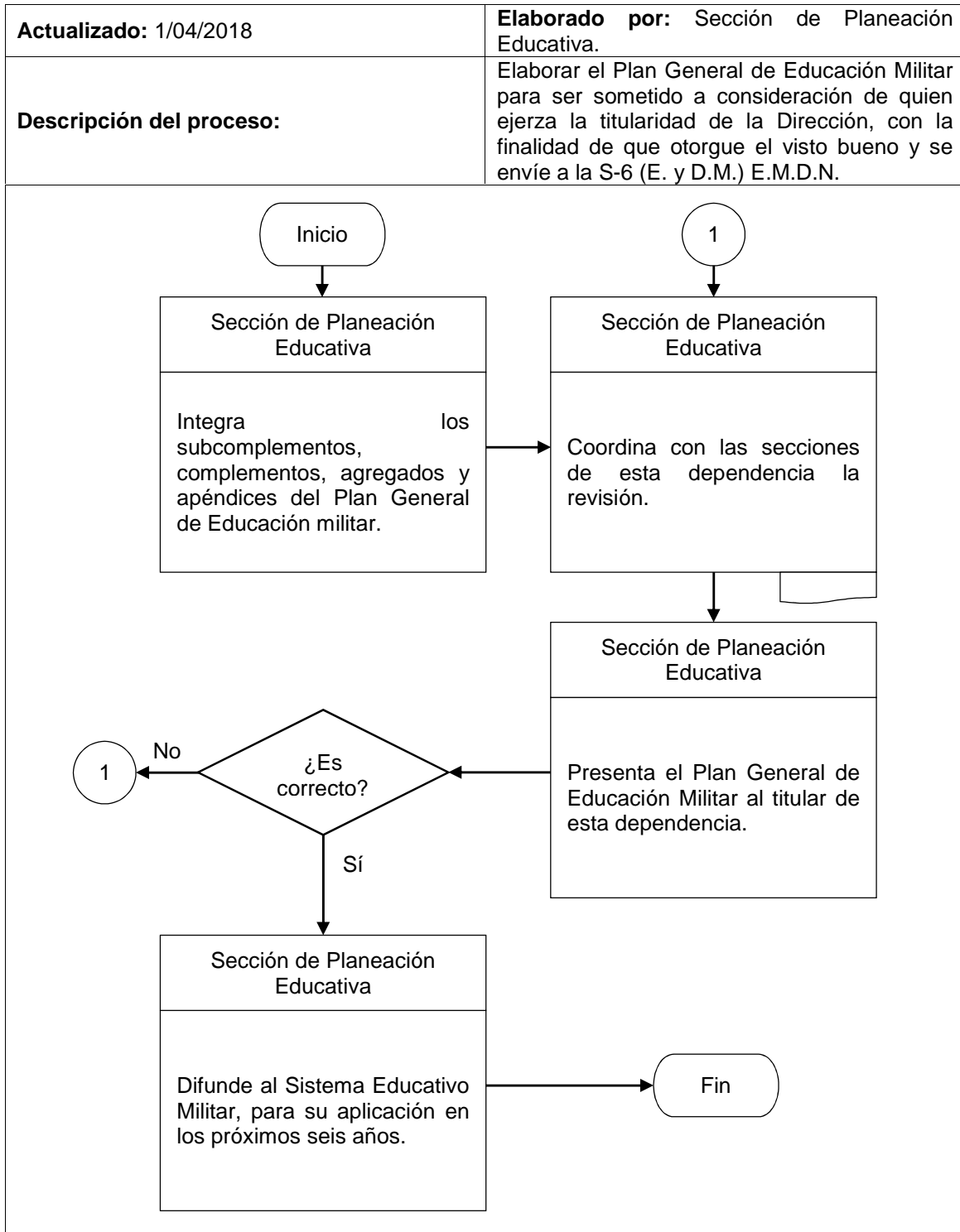

**“DN14-VAMU-SFPM-SPE-MPE-80”**

Dirección General de Educación Militar y  
Rectoría de la U.D.E.F.A.

Creación de nuevas instituciones educativas, Jefaturas de curso o cursos.

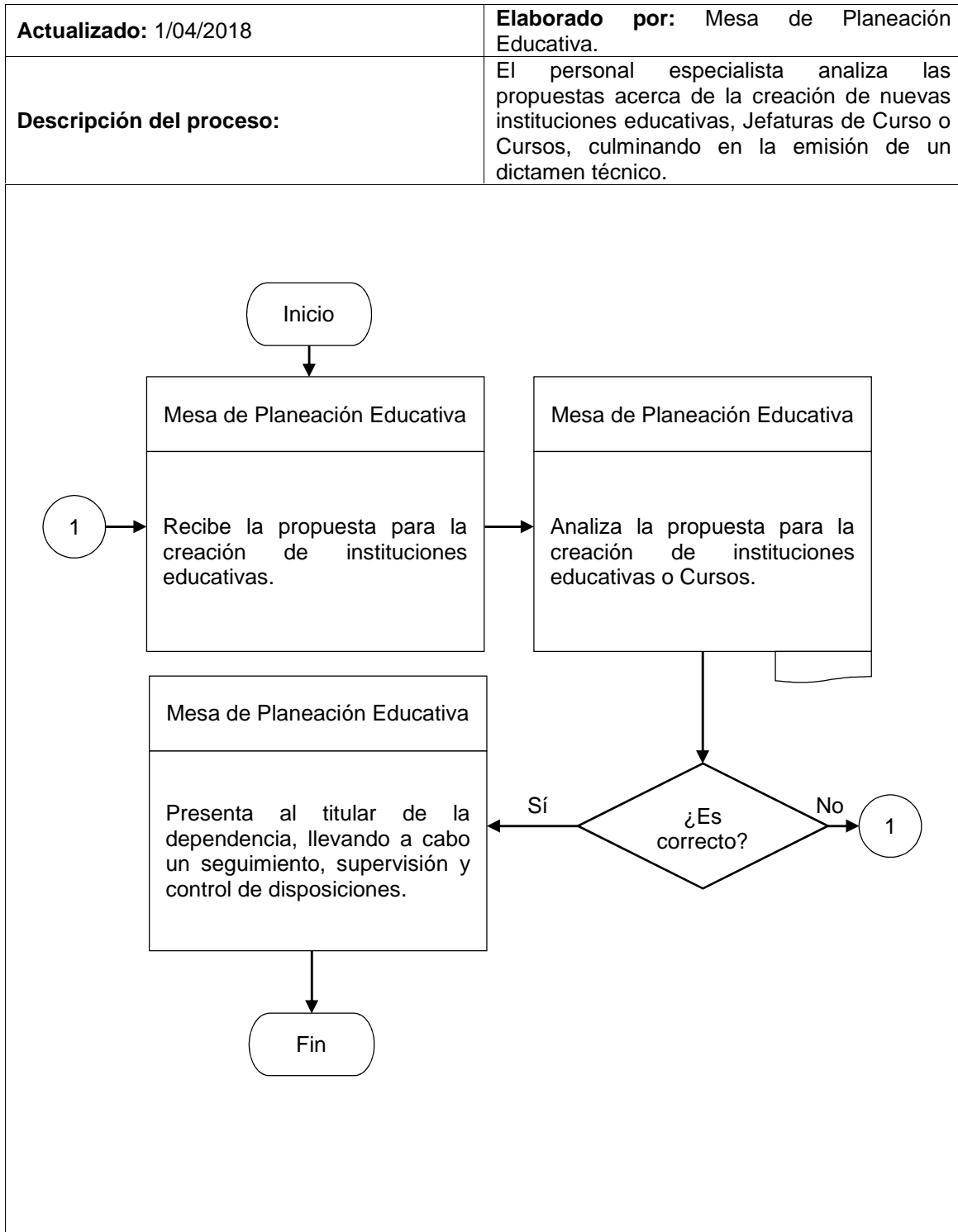

“DN14-VAMU-SFPM-SPE-MPE-81”

Dirección General de Educación Militar y  
Rectoría de la U.D.E.F.A.

Elaboración del Calendario General Escolar.

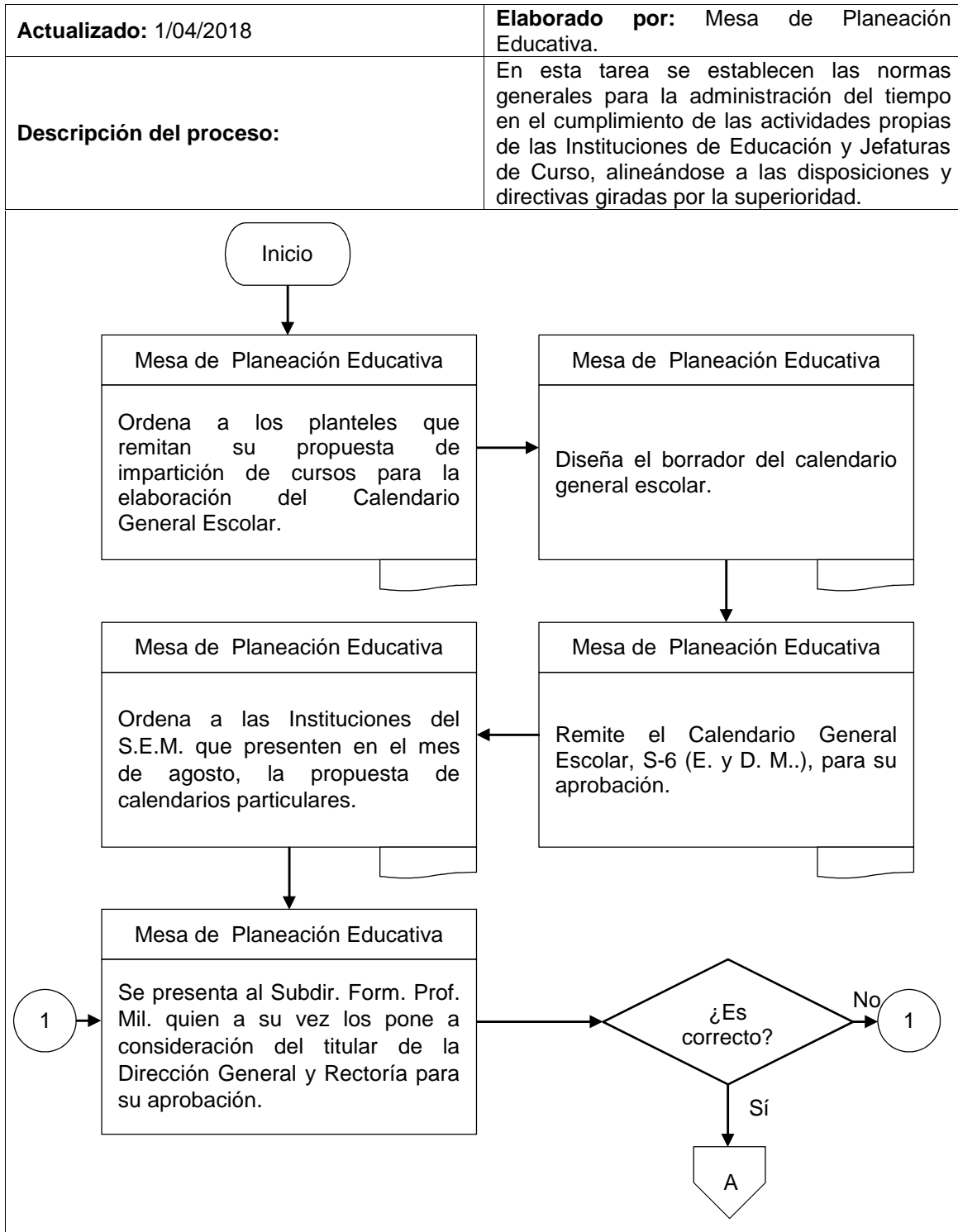

**“DN14-VAMU-SFPM-SPE-MPE-81”**

Dirección General de Educación Militar y  
Rectoría de la U.D.E.F.A.

Elaboración del Calendario General Escolar.

<b>Actualizado:</b> 1/04/2018	<b>Elaborado por:</b> Mesa de Planeación Educativa.
<b>Descripción del proceso:</b>	En esta tarea se establecen las normas generales para la administración del tiempo en el cumplimiento de las actividades propias de las Instituciones de Educación y Jefaturas de Curso, alineándose a las disposiciones y directivas giradas por la superioridad.
<div style="text-align: center;"> <pre> graph TD     A{{A}} --&gt; B[Mesa de Planeación Educativa]     B --&gt; C([Fin])     style B fill:#fff,stroke:#000,stroke-width:1px     style C fill:#fff,stroke:#000,stroke-width:1px     </pre> </div>	



**“DN14-VAMU-SFPM-SPE-MPPE-82”**

Dirección General de Educación Militar y  
Rectoría de la U.D.E.F.A.

Elaboración y aprobación de los planes y programas de estudio de los  
planteles del S.E.M. de nivel medio superior y superior.

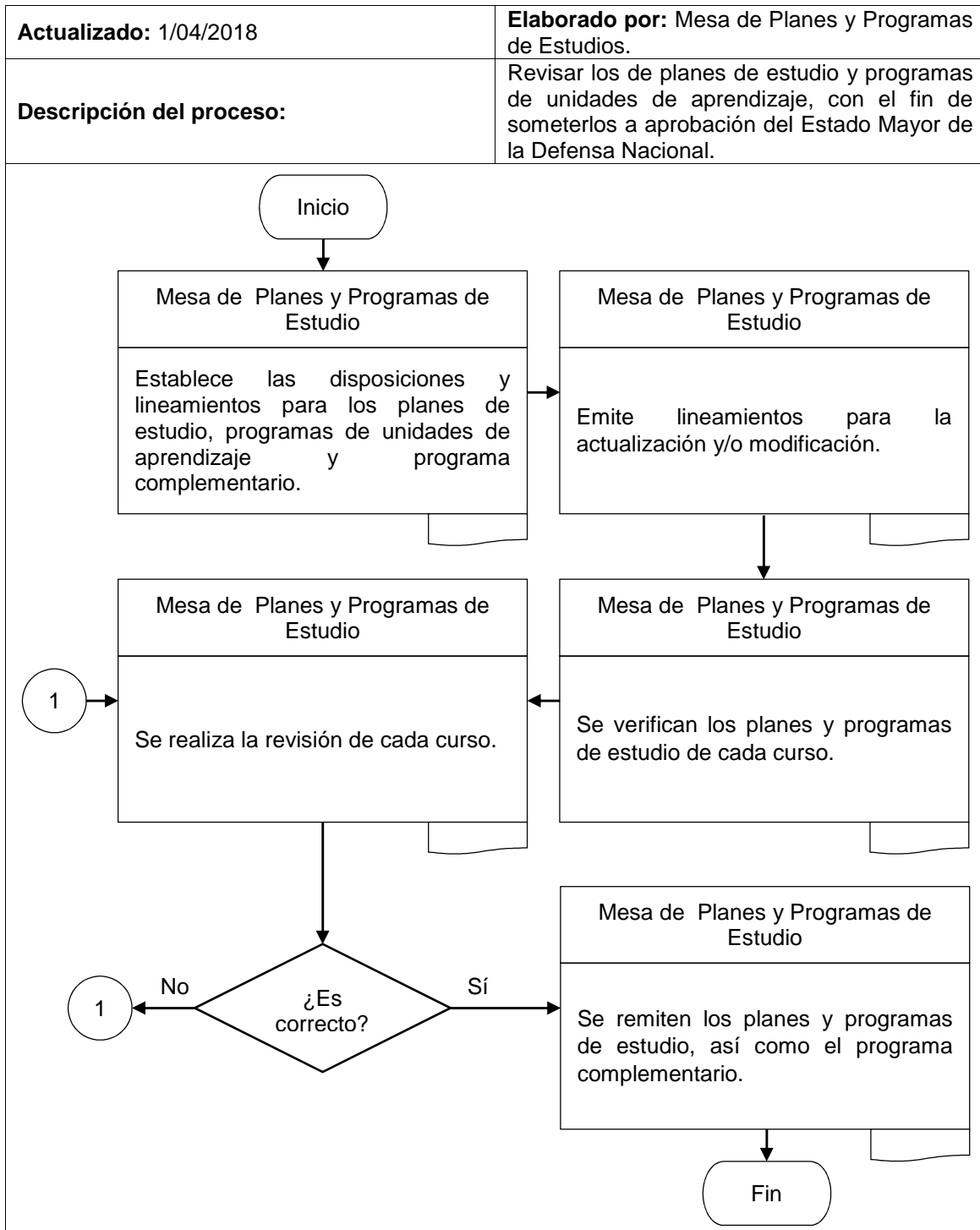

“DN14-VAMU-SFPM-SIP-83”

Dirección General de Educación Militar y  
Rectoría de la U.D.E.F.A.

Intervención Psicopedagógica, axiológica, desarrollo humano y perspectiva de género del personal discente del Sistema Educativo Militar.

<b>Actualizado:</b> 1/04/2018	<b>Elaborado por:</b> Sección de Intervención Psicopedagógica.
<b>Descripción del proceso:</b>	Coordinar, participar e impulsar la evaluación, seguimiento e intervención psicopedagógica, axiológica, desarrollo humano y perspectiva de género del personal discente del Sistema Educativo Militar.

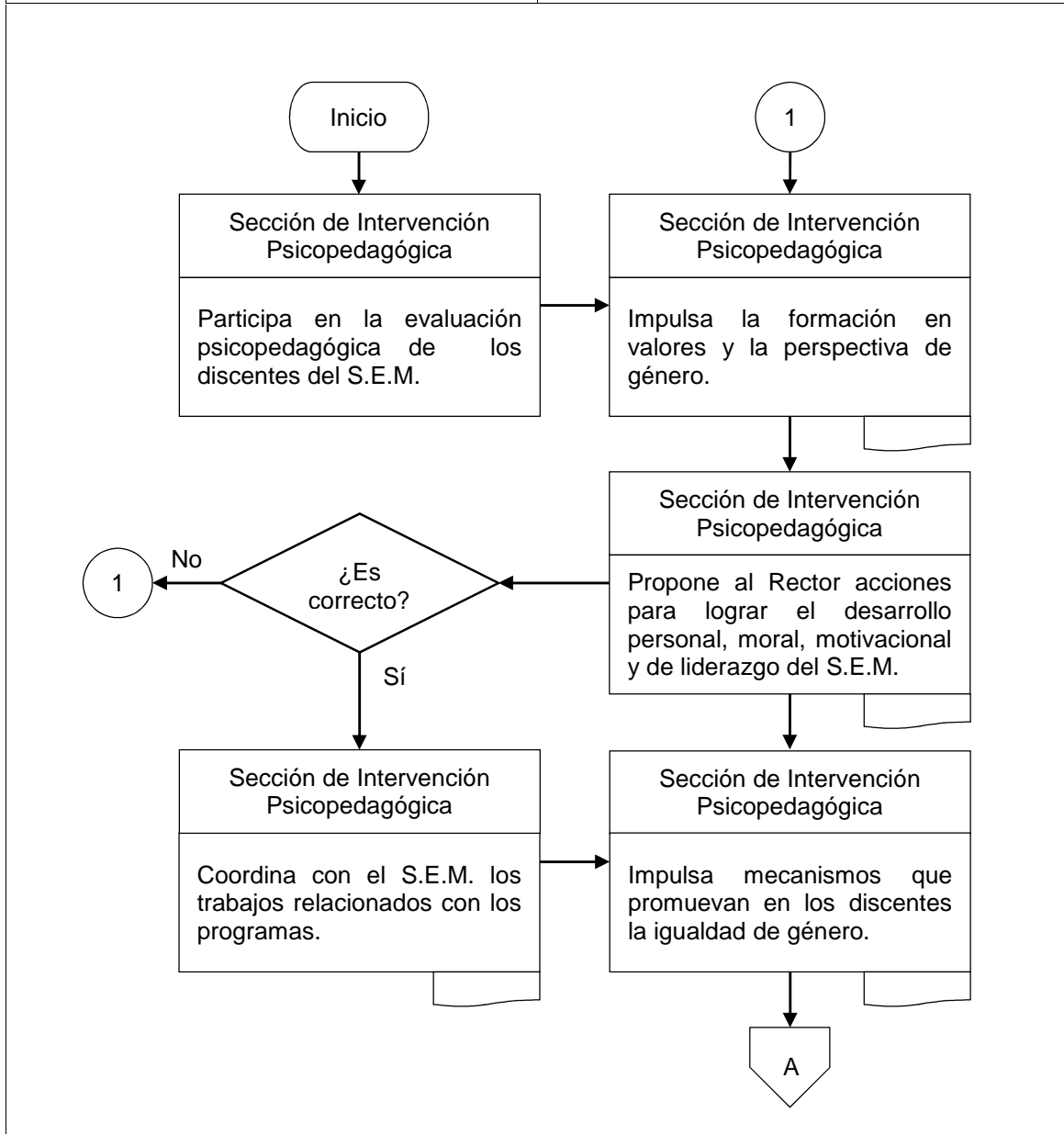

**“DN14-VAMU-SFPM-SIP-83”**

Dirección General de Educación Militar y  
Rectoría de la U.D.E.F.A.

Intervención Psicopedagógica, axiológica, desarrollo humano y perspectiva de género del personal discente del Sistema Educativo Militar.

<b>Actualizado:</b> 1/04/2018	<b>Elaborado por:</b> Sección de Intervención Psicopedagógica.
<b>Descripción del proceso:</b>	Coordinar, participar e impulsar la evaluación, seguimiento e intervención psicopedagógica, axiológica, desarrollo humano y perspectiva de género del personal discente del Sistema Educativo Militar.

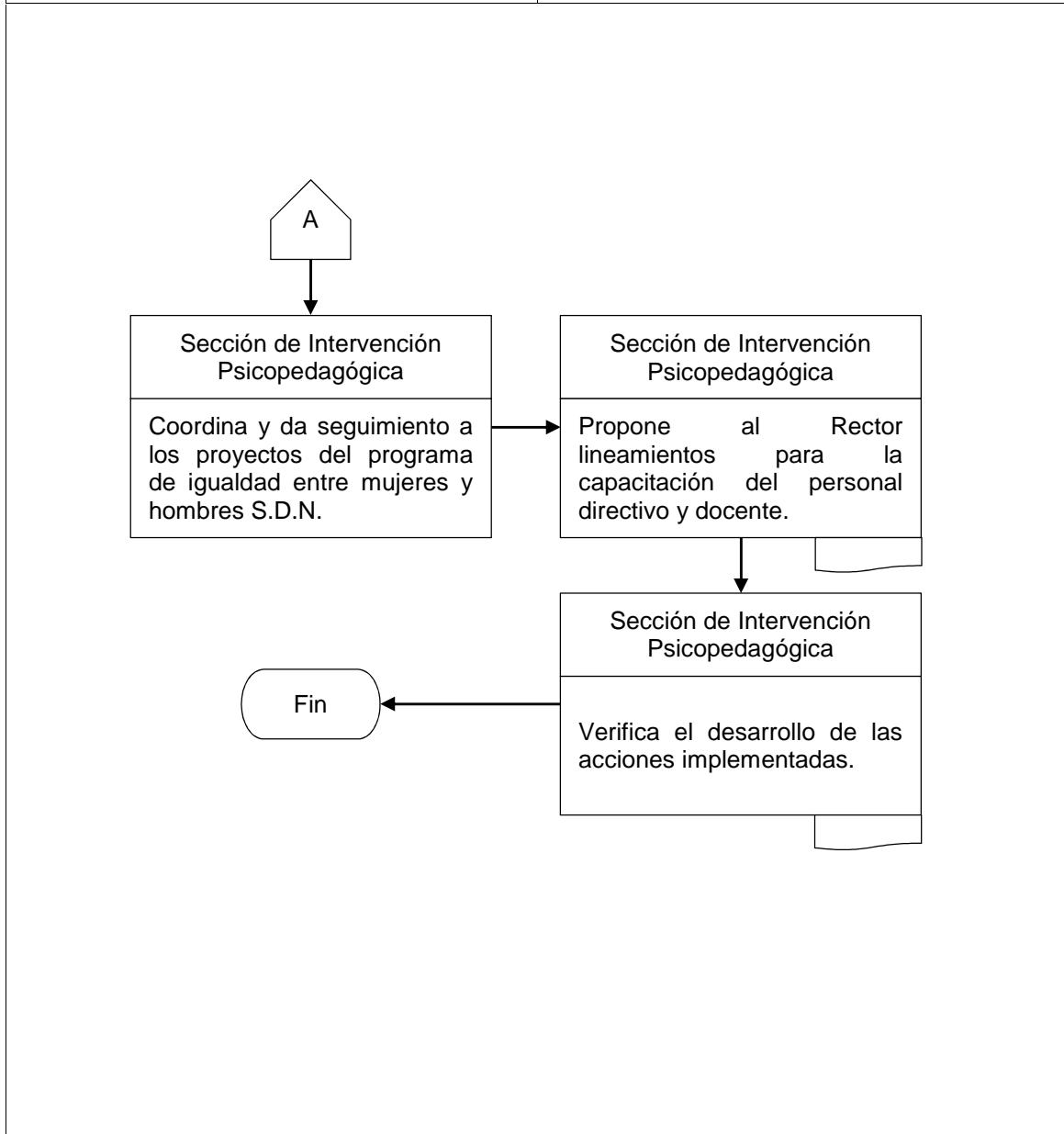

“DN14-VAMU-SFPM-SIP-MFAYDH-84”

Dirección General de Educación Militar y  
Rectoría de la U.D.E.F.A.

Evaluación Axiológica Sistematizada.

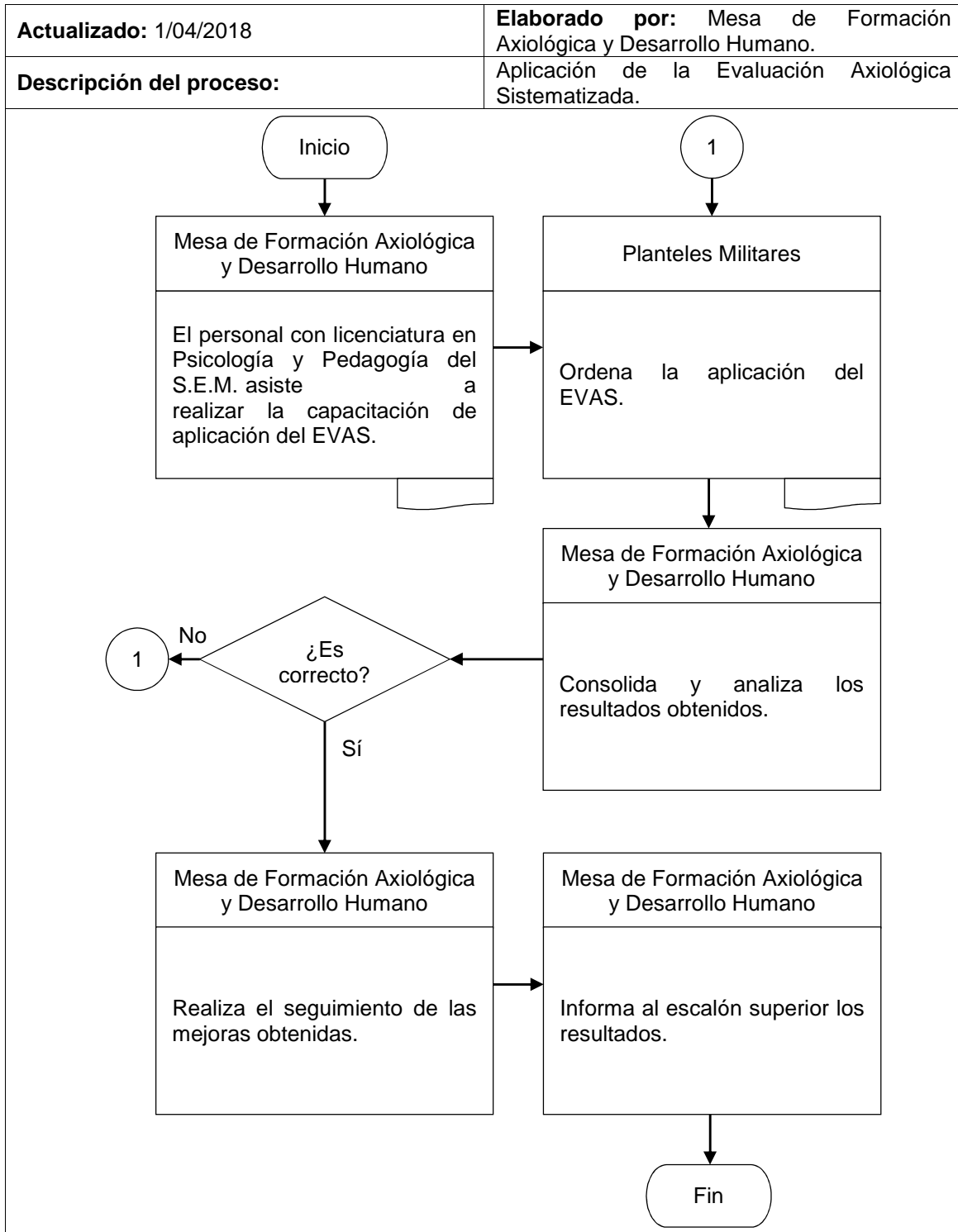

“DN14-VAMU-SFPM-SIP-MFAYDH-85”

Dirección General de Educación Militar y  
Rectoría de la U.D.E.F.A.

Programa de Desarrollo Humano.

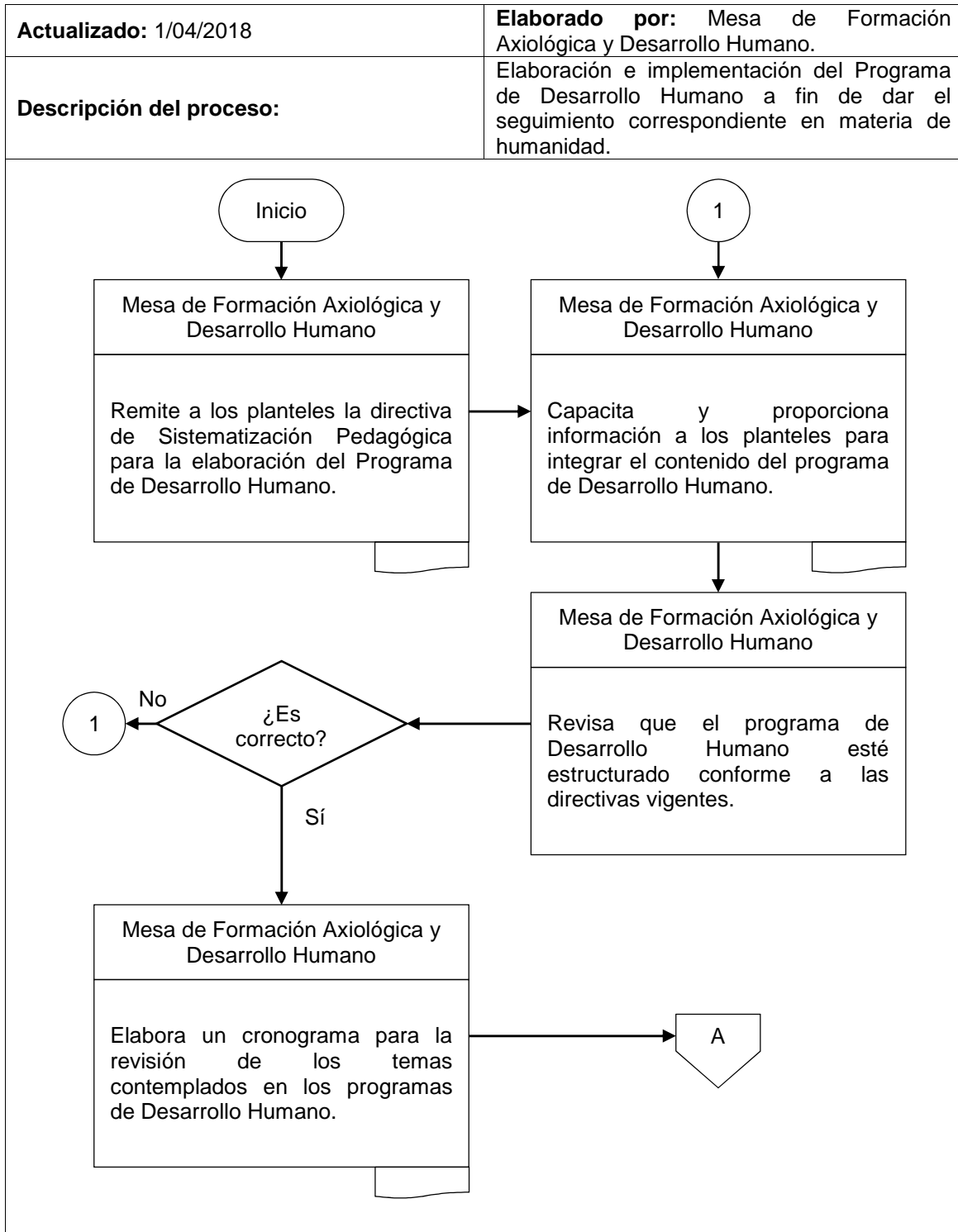

“DN14-VAMU-SFPM-SIP-MFAYDH-85”

Dirección General de Educación Militar y  
Rectoría de la U.D.E.F.A.

Programa de Desarrollo Humano.

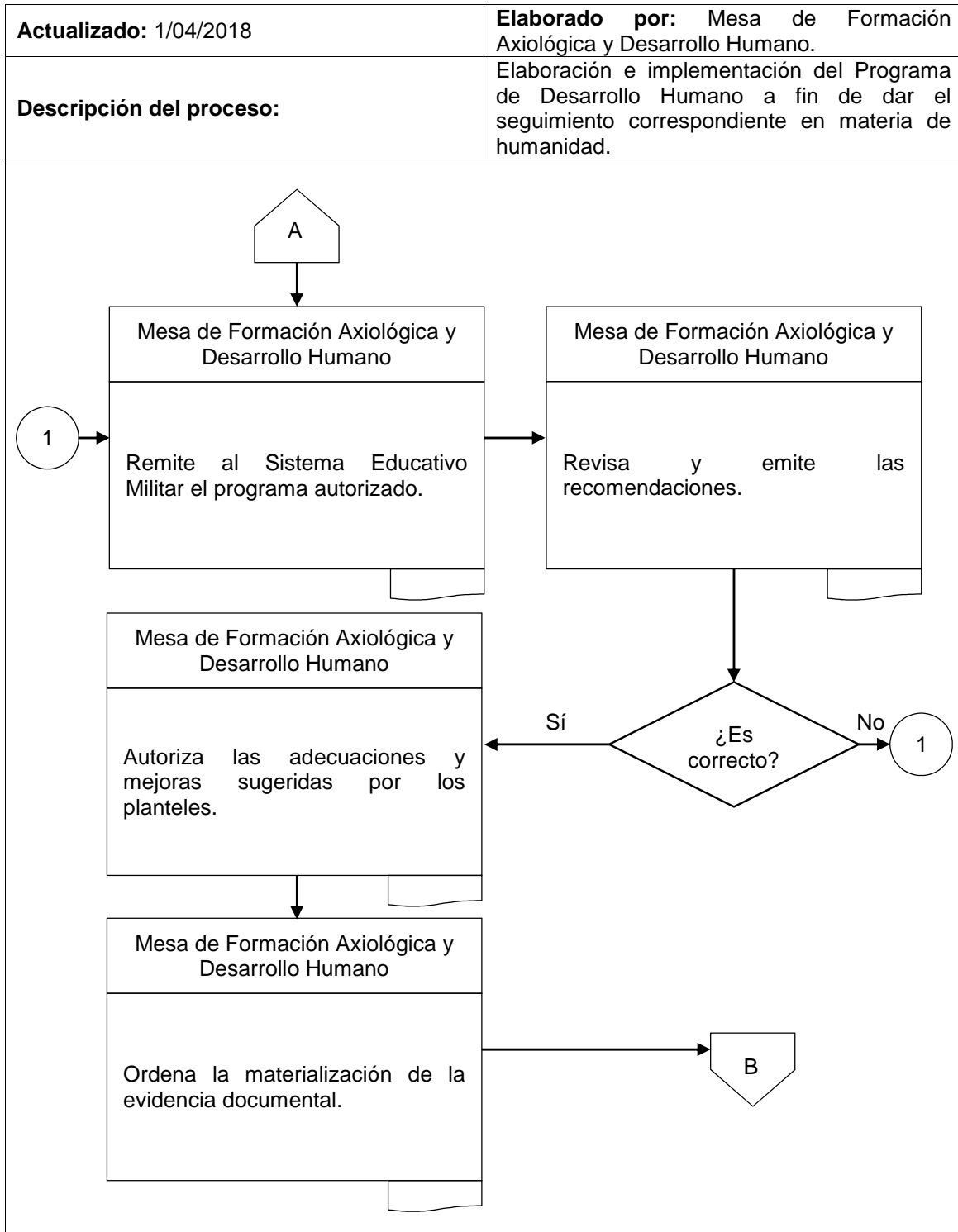

“DN14-VAMU-SFPM-SIP-MFAYDH-85”

Dirección General de Educación Militar y  
Rectoría de la U.D.E.F.A.

Programa de Desarrollo Humano.

<b>Actualizado:</b> 1/04/2018	<b>Elaborado por:</b> Mesa de Formación Axiológica y Desarrollo Humano.
<b>Descripción del proceso:</b>	Elaboración e implementación del Programa de Desarrollo Humano a fin de dar el seguimiento correspondiente en materia de humanidad.

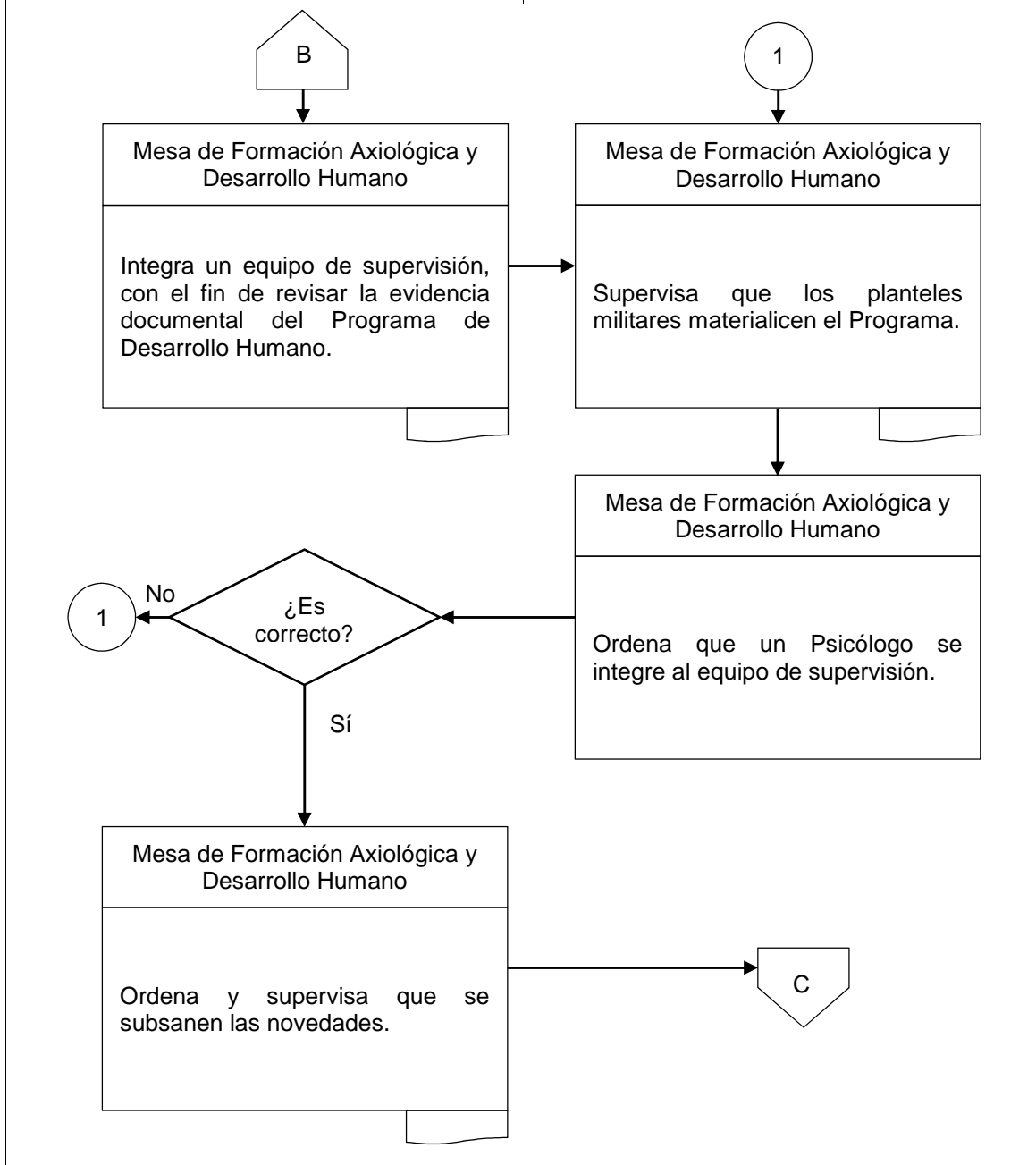

**“DN14-VAMU-SFPM-SIP-MFAYDH-85”**

Dirección General de Educación Militar y  
Rectoría de la U.D.E.F.A.

Programa de Desarrollo Humano.

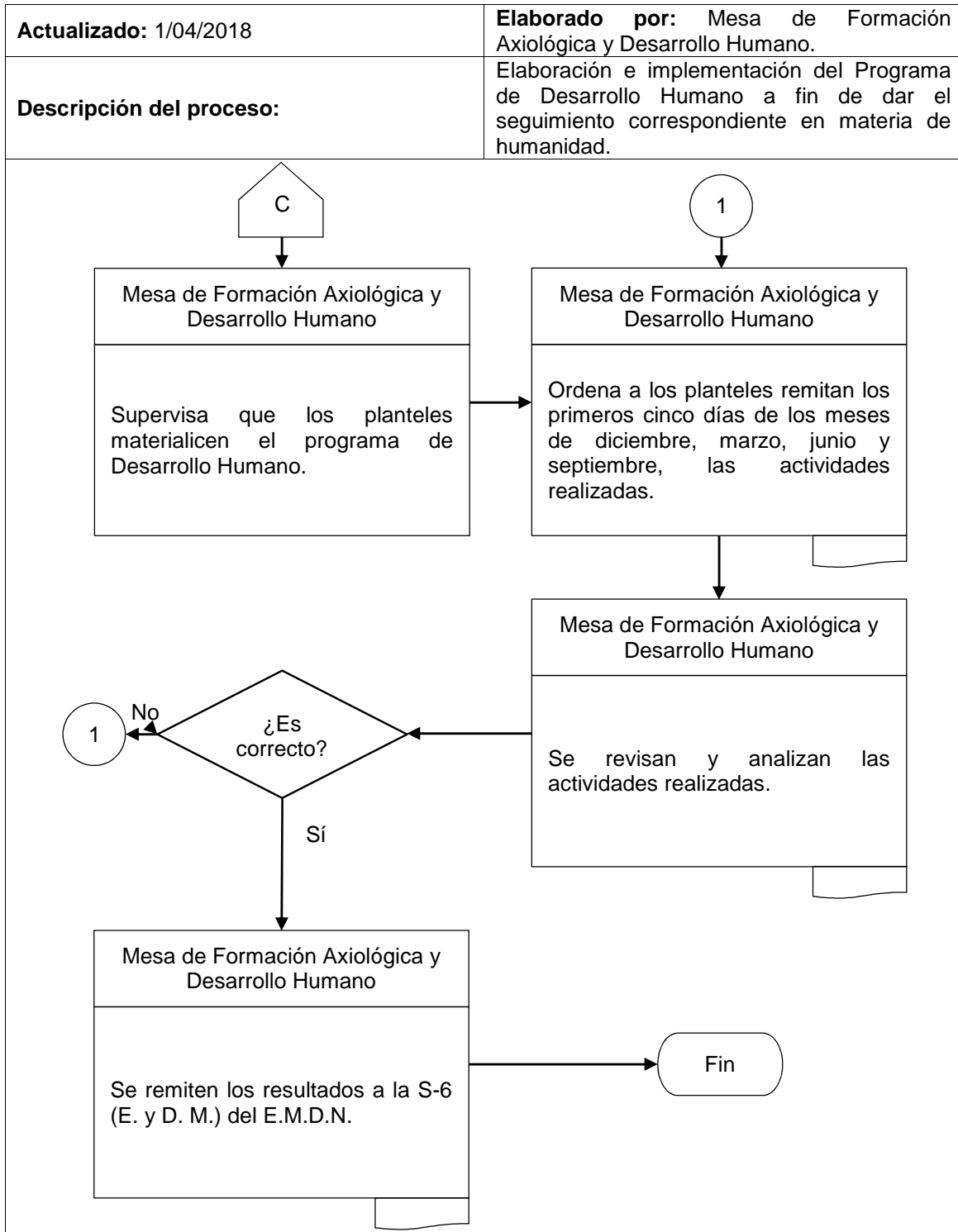



**“DN14-VAMU-SFPM-SIP-MDIEYP-86”**

Dirección General de Educación Militar y  
Rectoría de la U.D.E.F.A.

Diagnóstico e Intervención Educativa y Psicológica.

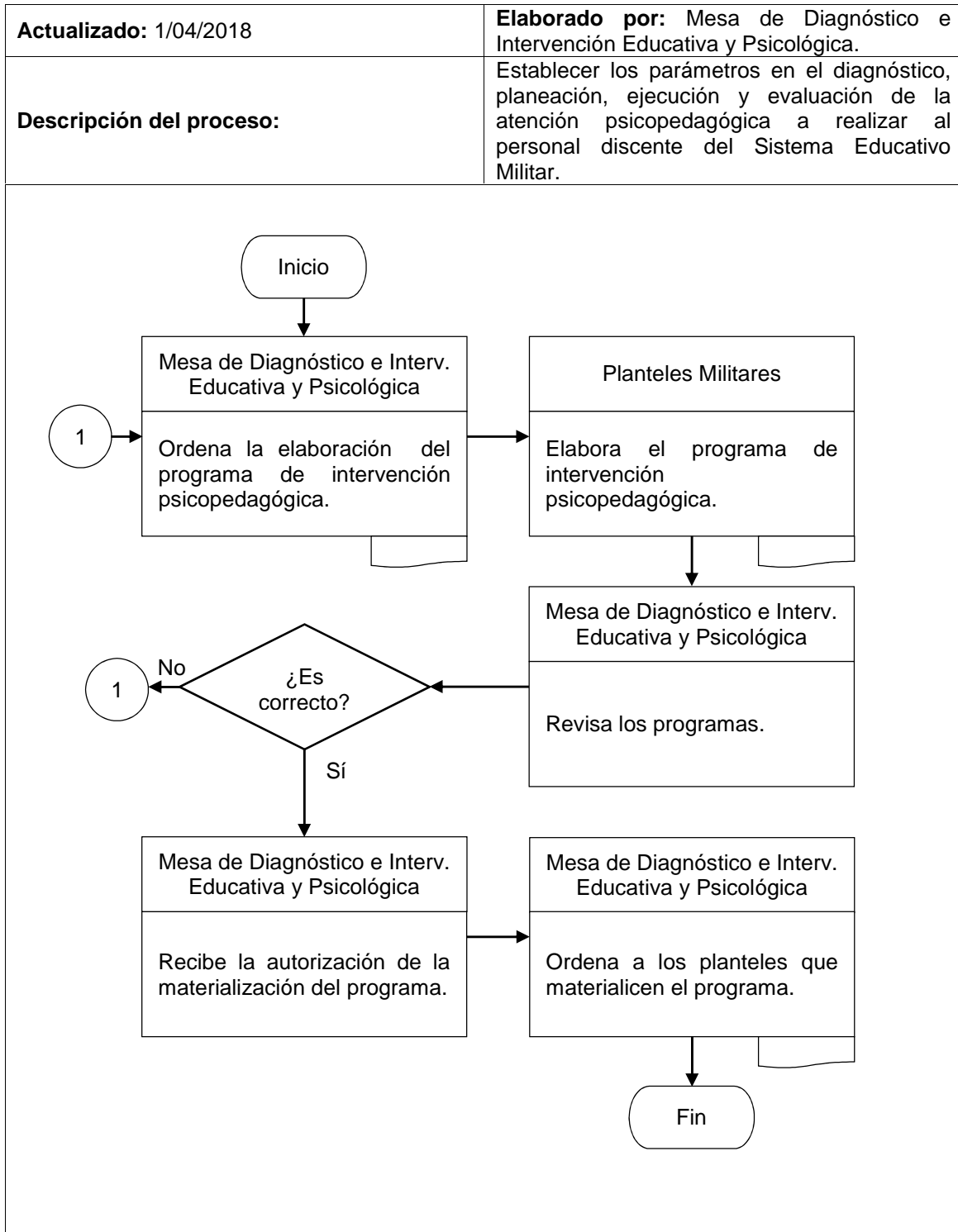

“DN14-VAMU-SFPM-SIP-MIYTP-87”

Dirección General de Educación Militar y  
Rectoría de la U.D.E.F.A.

Mejora de la calidad educativa.

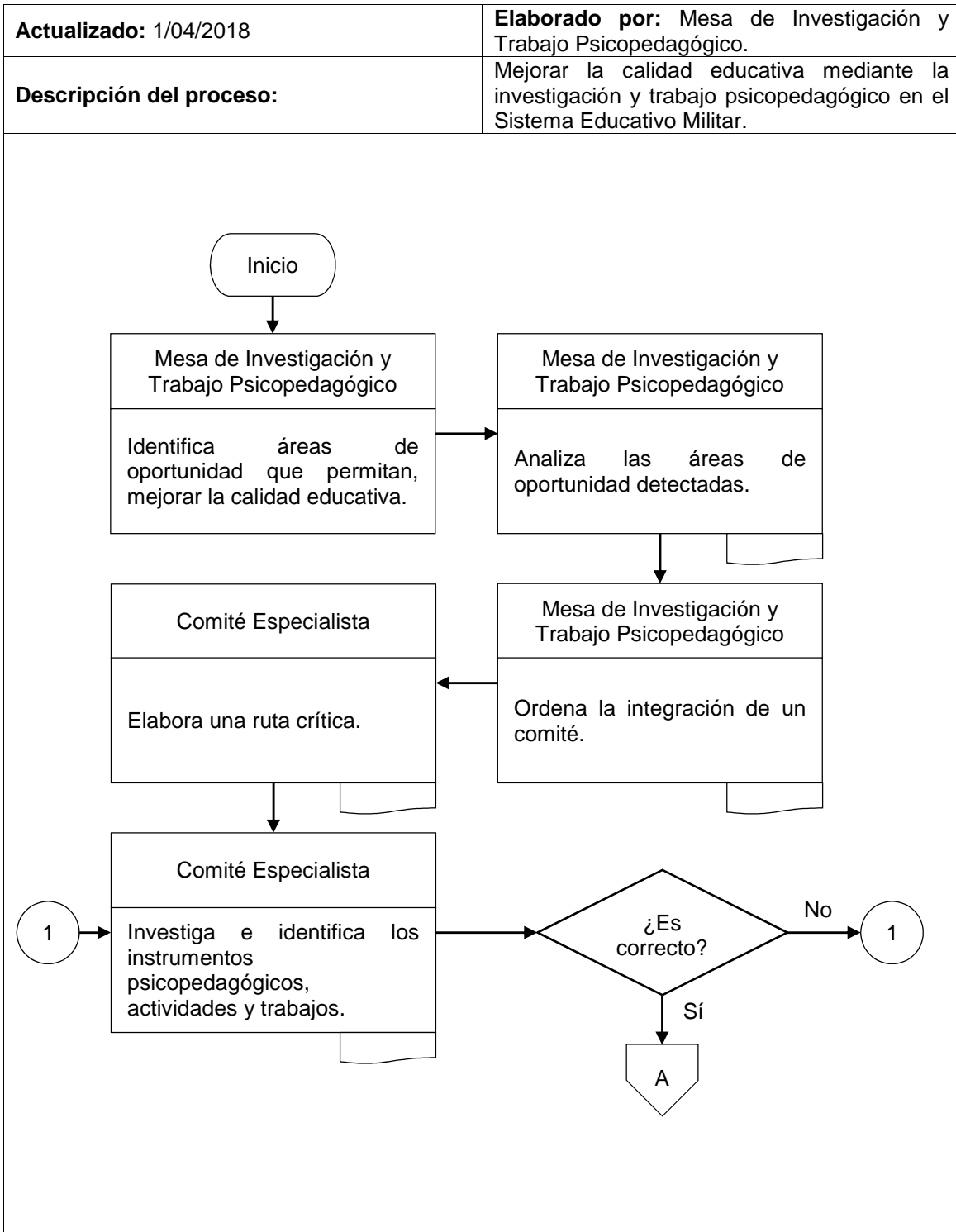

“DN14-VAMU-SFPM-SIP-MIYTP-87”

Dirección General de Educación Militar y  
Rectoría de la U.D.E.F.A.

Mejora de la calidad educativa.

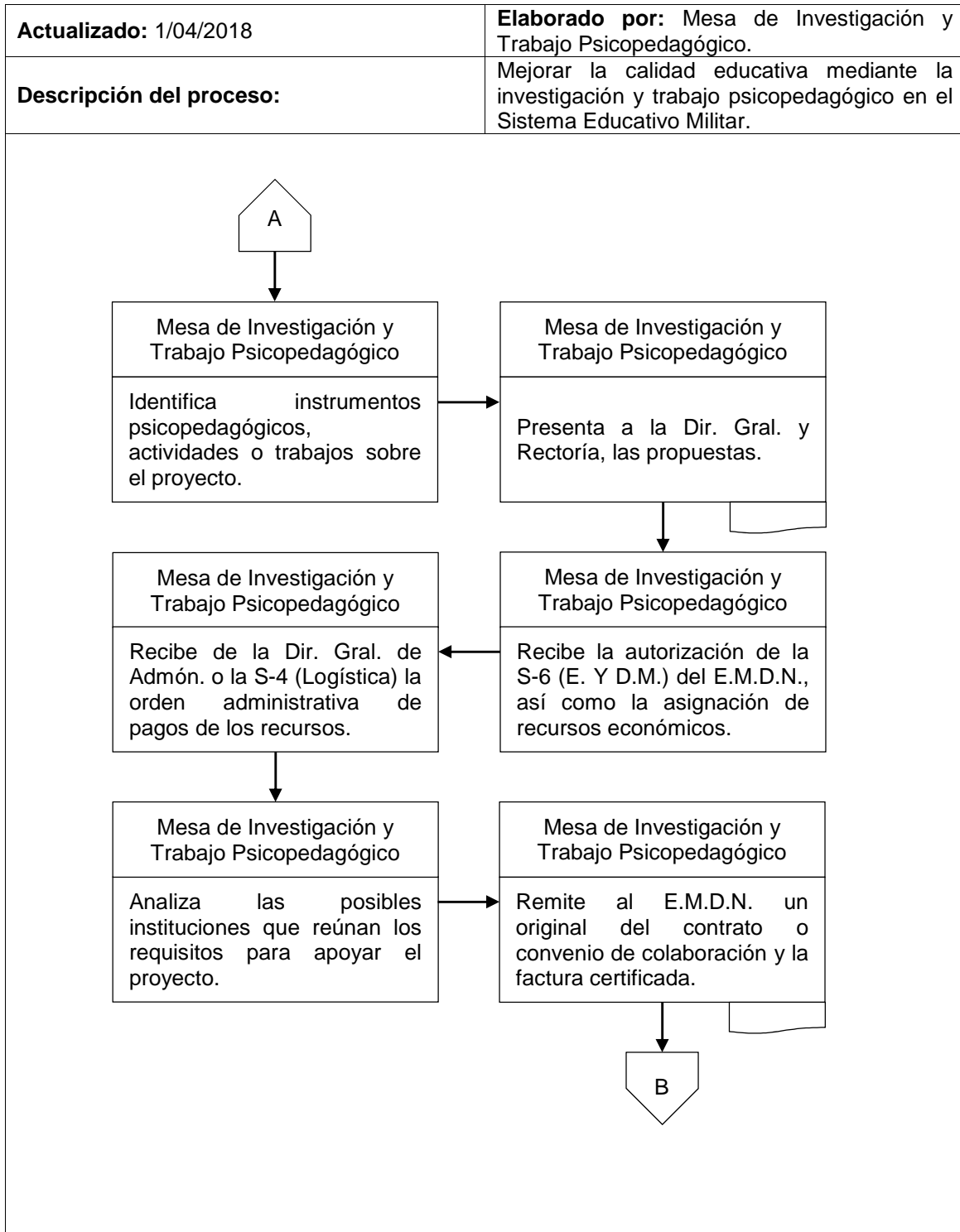

“DN14-VAMU-SFPM-SIP-MIYTP-87”

Dirección General de Educación Militar y  
Rectoría de la U.D.E.F.A.

Mejora de la calidad educativa.

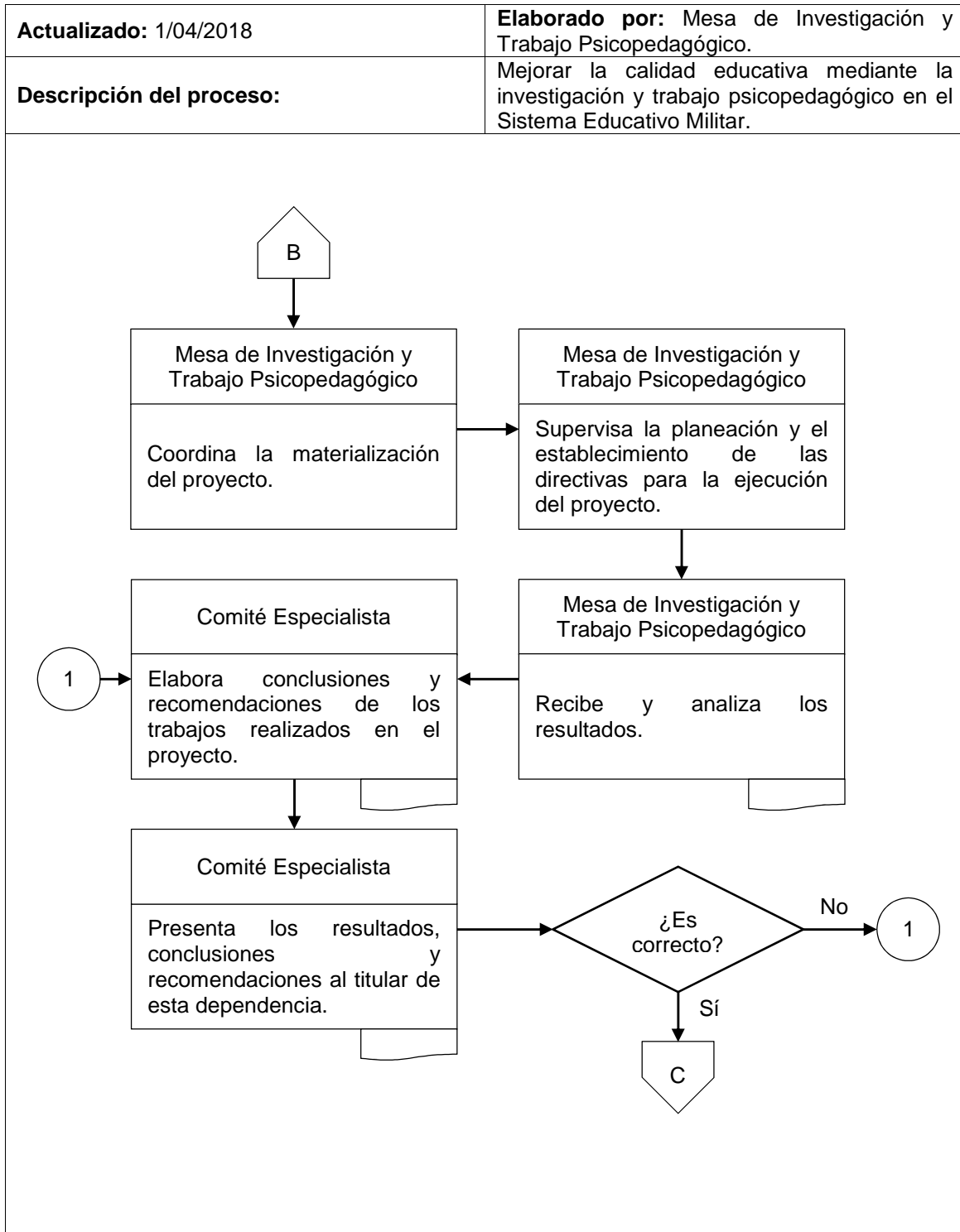

“DN14-VAMU-SFPM-SIP-MIYTP-87”

Dirección General de Educación Militar y  
Rectoría de la U.D.E.F.A.

Mejora de la calidad educativa.

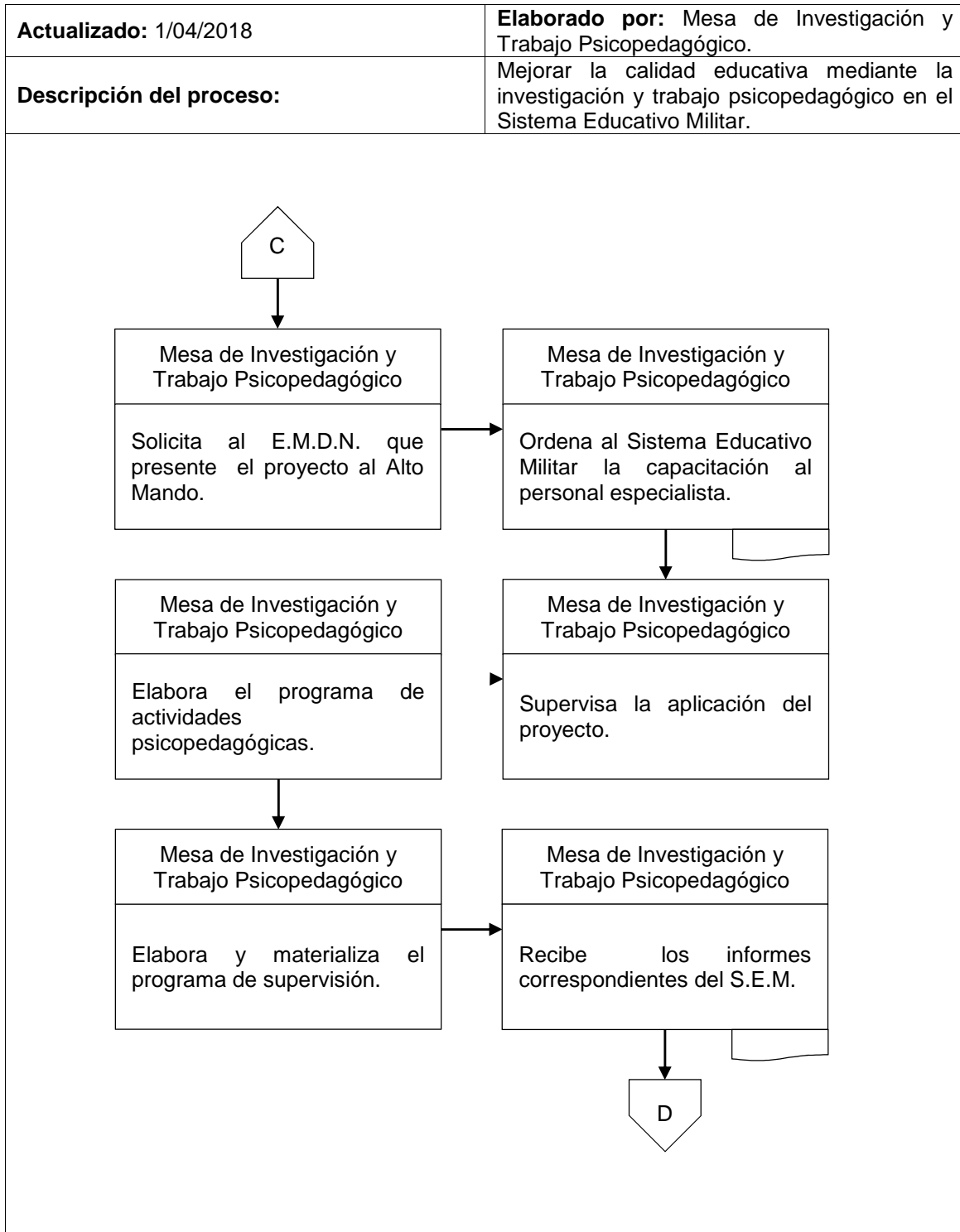

“DN14-VAMU-SFPM-SIP-MIYTP-87”

Dirección General de Educación Militar y  
Rectoría de la U.D.E.F.A.

Mejora de la calidad educativa.

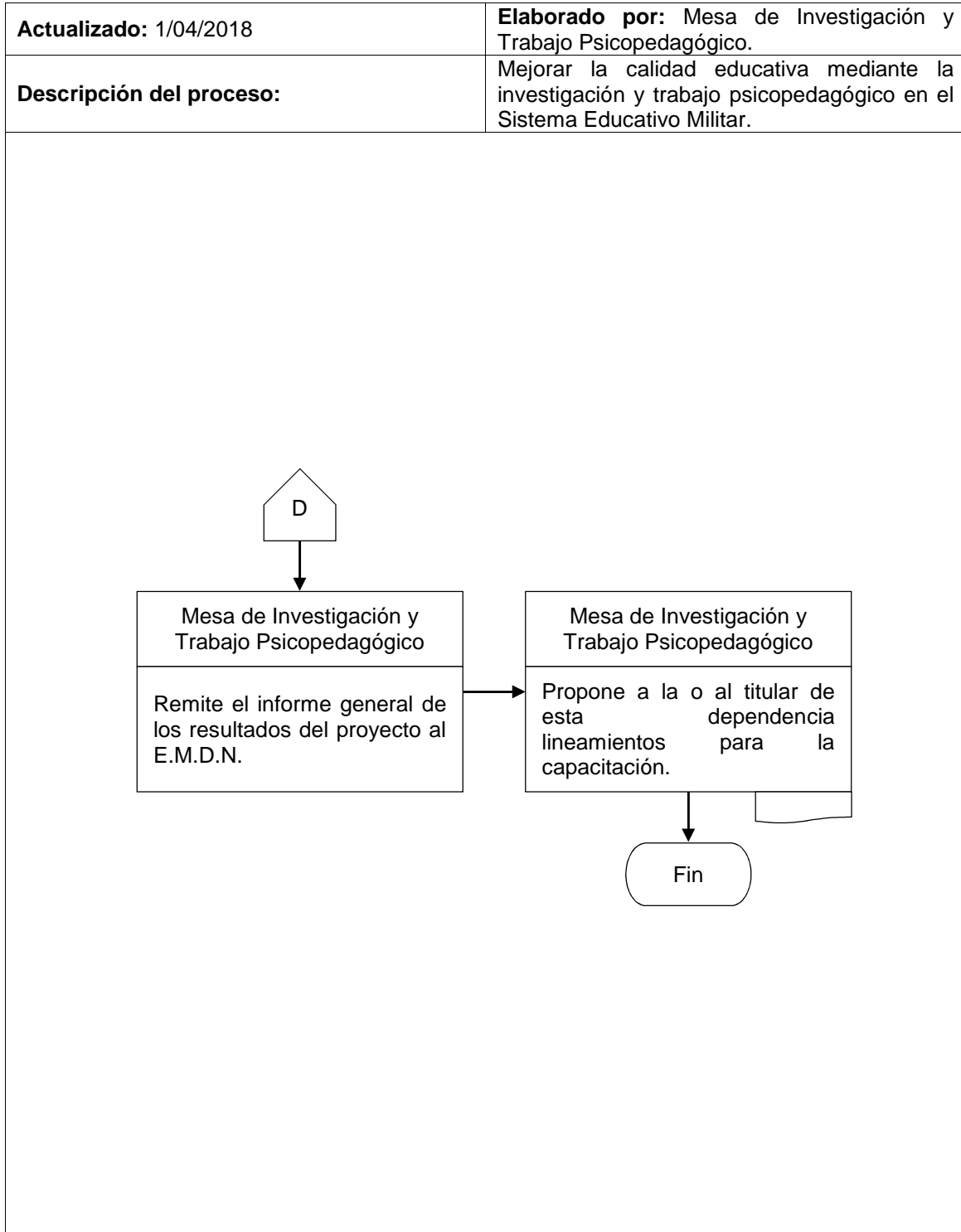

**“DN14-VAMU-SFPM-SIP-MEP-88”**

Dirección General de Educación Militar y  
Rectoría de la U.D.E.F.A.

Aplicación de los proyectos del “Programa de Igualdad entre Mujeres y  
Hombres S.D.N.”.

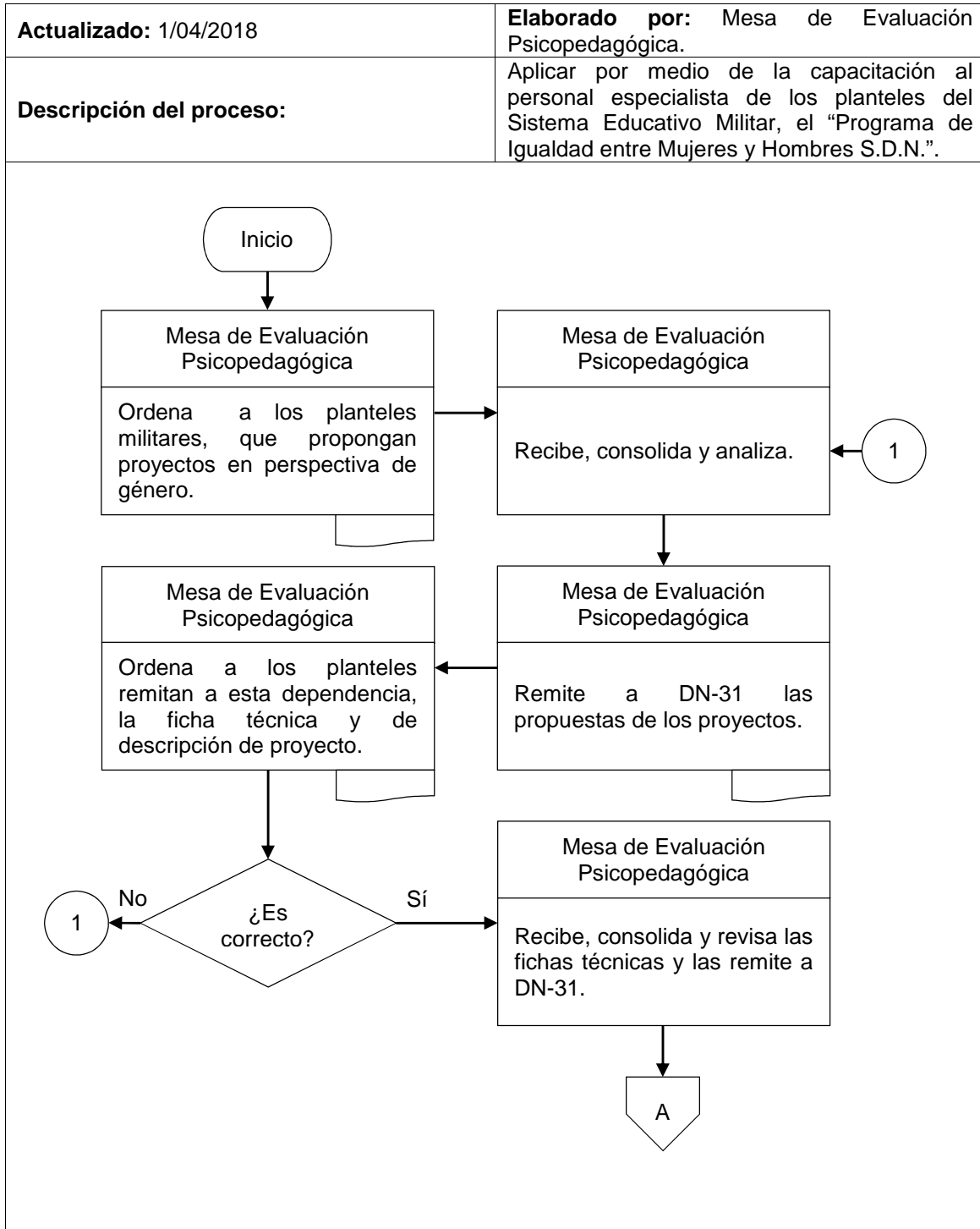

**“DN14-VAMU-SFPM-SIP-MEP-88”**

Dirección General de Educación Militar y  
Rectoría de la U.D.E.F.A.

Aplicación de los proyectos del “Programa de Igualdad entre Mujeres y Hombres S.D.N.”.

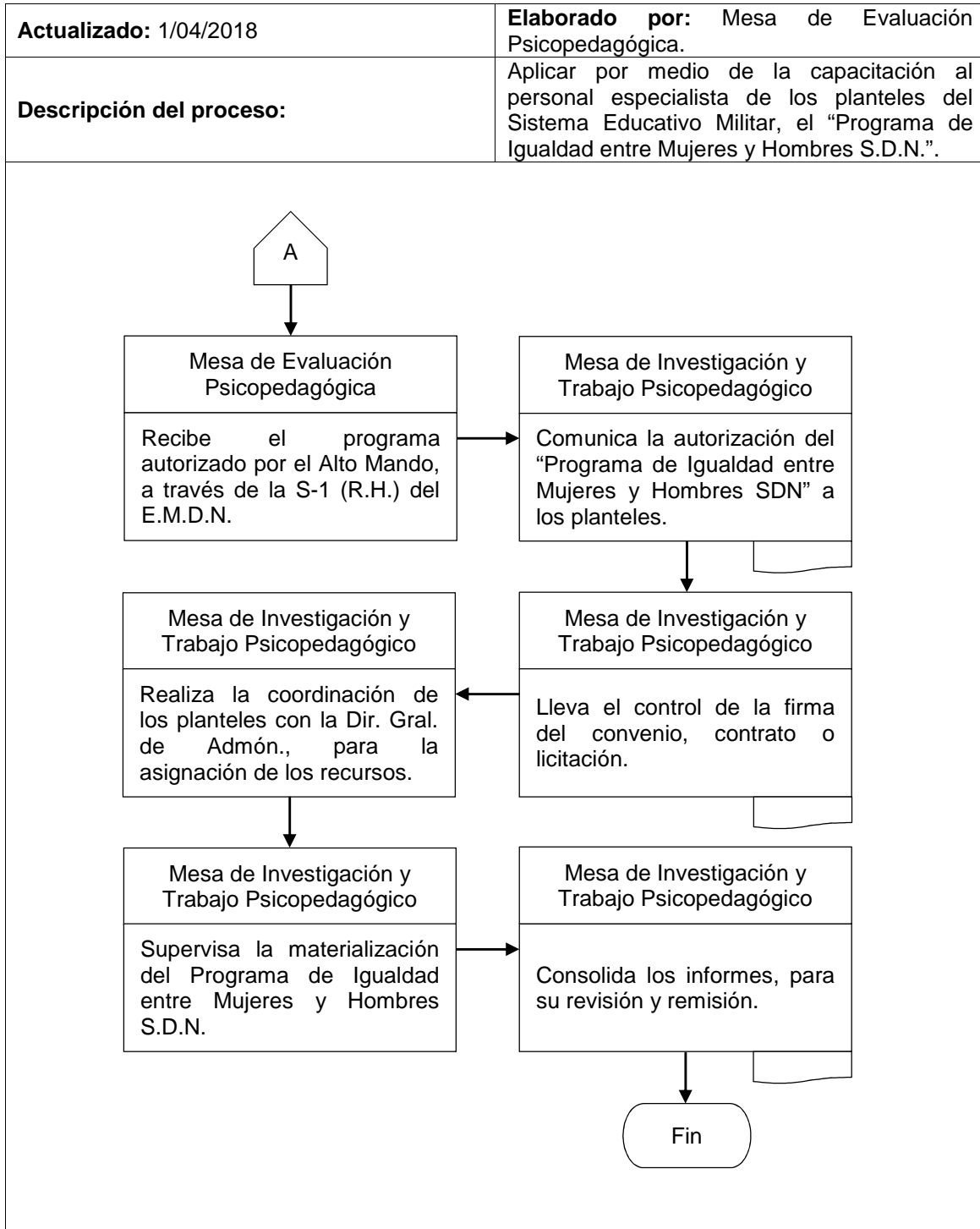



**“DN14-VAMU-SFPM-SA-89”**

Dirección General de Educación Militar y  
Rectoría de la U.D.E.F.A.

Supervisión y seguimiento de la materialización de los Planes y Programas de  
Estudio y Programas Complementarios.

<b>Actualizado:</b> 1/04/2018	<b>Elaborado por:</b> Sección Académica.
<b>Descripción del proceso:</b>	Ejecución de Planes y Programas de Estudio y Programas Complementarios, seguimiento de aprovechamiento académico y gestión de apoyos logísticos.

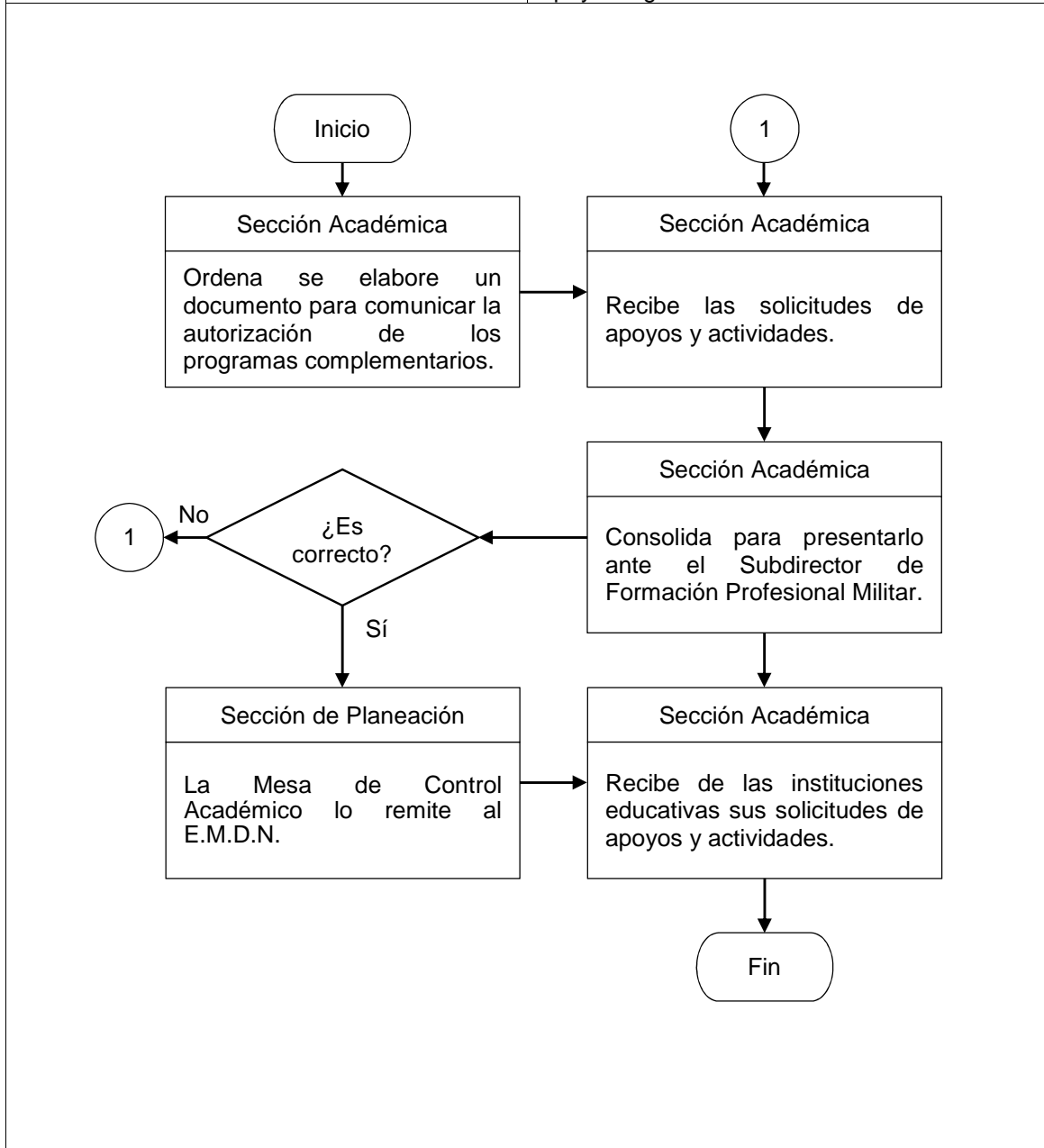

**“DN14-VAMU-SFPM-SA-MCA-90”**

Dirección General de Educación Militar y  
Rectoría de la U.D.E.F.A.

Seguimiento a la materialización del Programa Complementario autorizado por  
el Alto Mando.

<p><b>Actualizado:</b> 1/04/2018</p>	<p><b>Elaborado por:</b> Mesa de control Académico.</p>
<p><b>Descripción del proceso:</b></p>	<p>Gestiona, controla y da seguimiento a la materialización de los planes y programas de estudios y programa complementario, por medio de la gestión de apoyos, dadas las necesidades de los planteles de Sistema educativo Militar.</p>

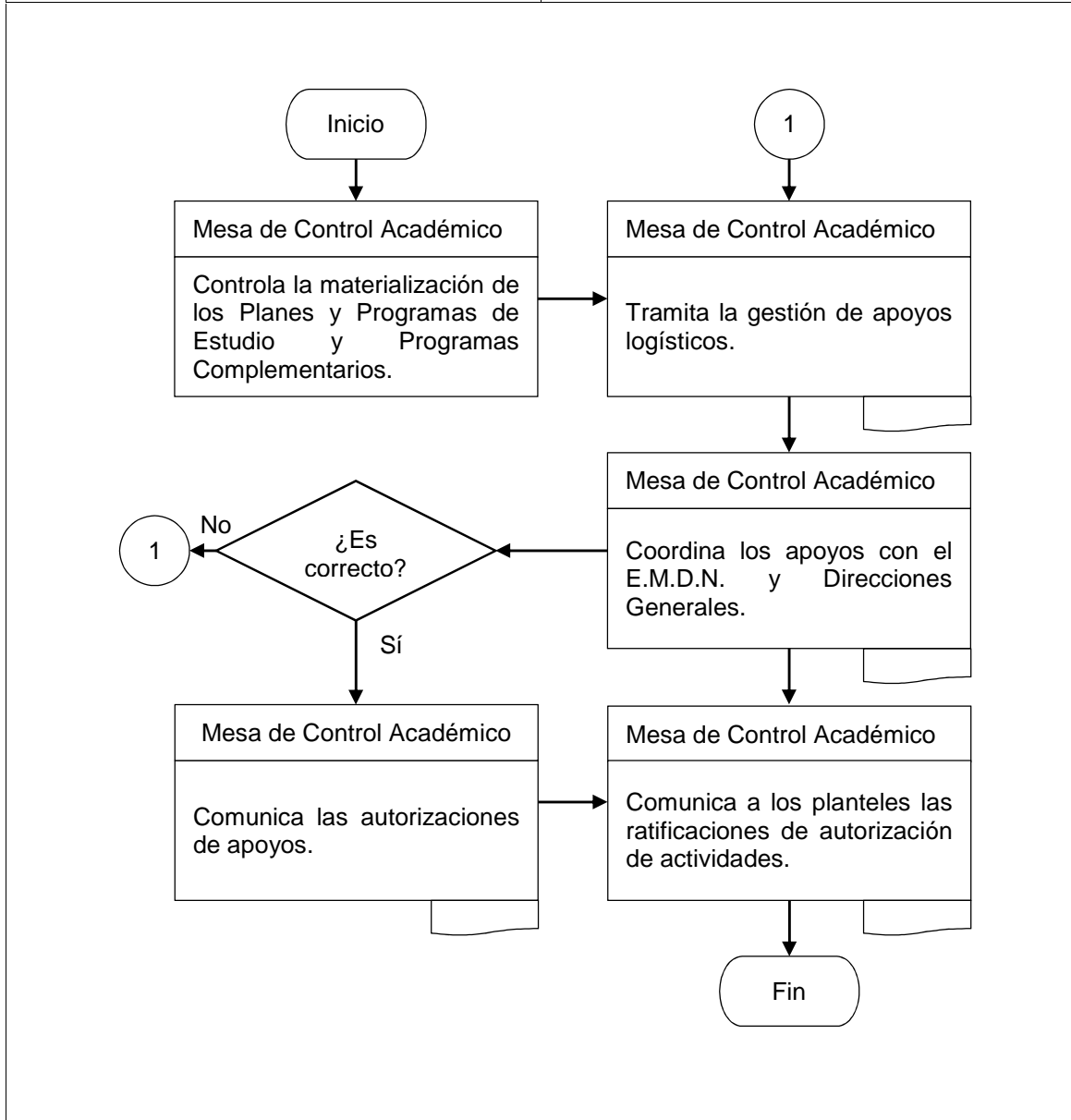

**“DN14-VAMU-SFPM-SA-MEA-91”**

Dirección General de Educación Militar y  
Rectoría de la U.D.E.F.A.

Seguimiento del avance programático de los cursos de nivel medio superior y superior.

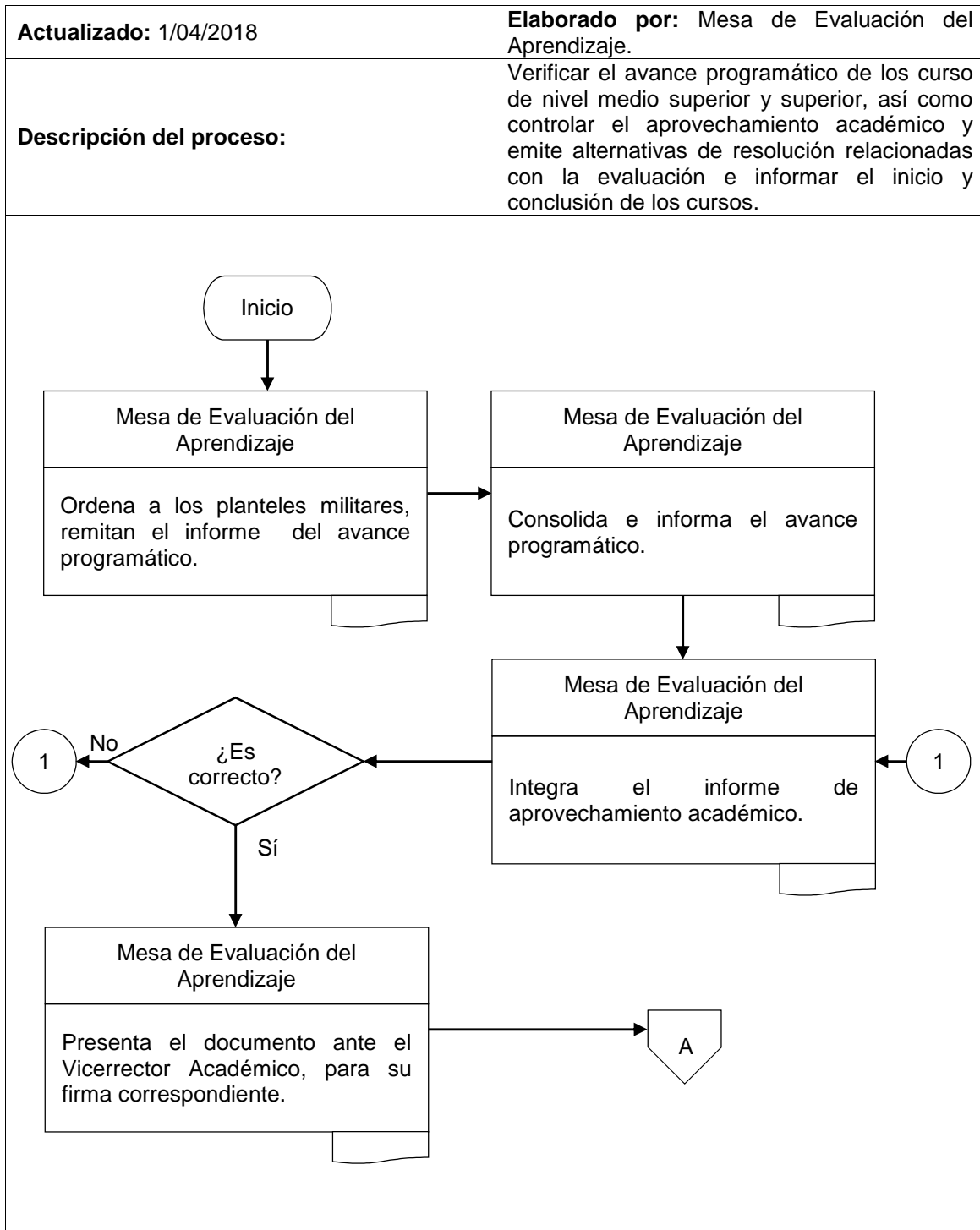

**“DN14-VAMU-SFPM-SA-MEA-91”**

Dirección General de Educación Militar y  
Rectoría de la U.D.E.F.A.

Seguimiento del avance programático de los cursos de nivel medio superior y superior.

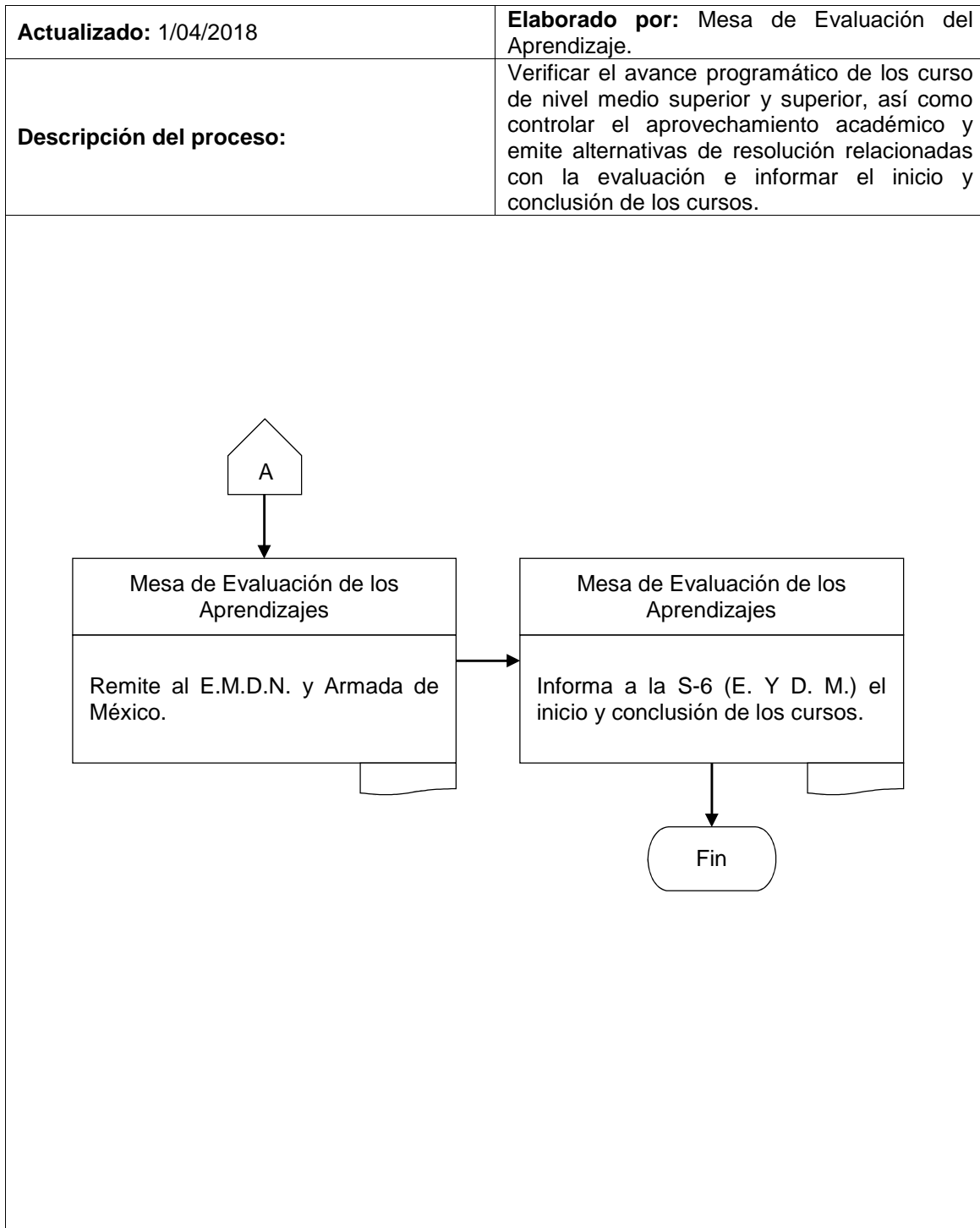

**“DN14-VAMU-SFPM-SFM-92”**

Dirección General de Educación Militar y  
Rectoría de la U.D.E.F.A.

Remisión de las Formas 3, 4 y 5 del consumo de municiones de los planteles  
Educativos y Unidades-Escuela del Valle de México.

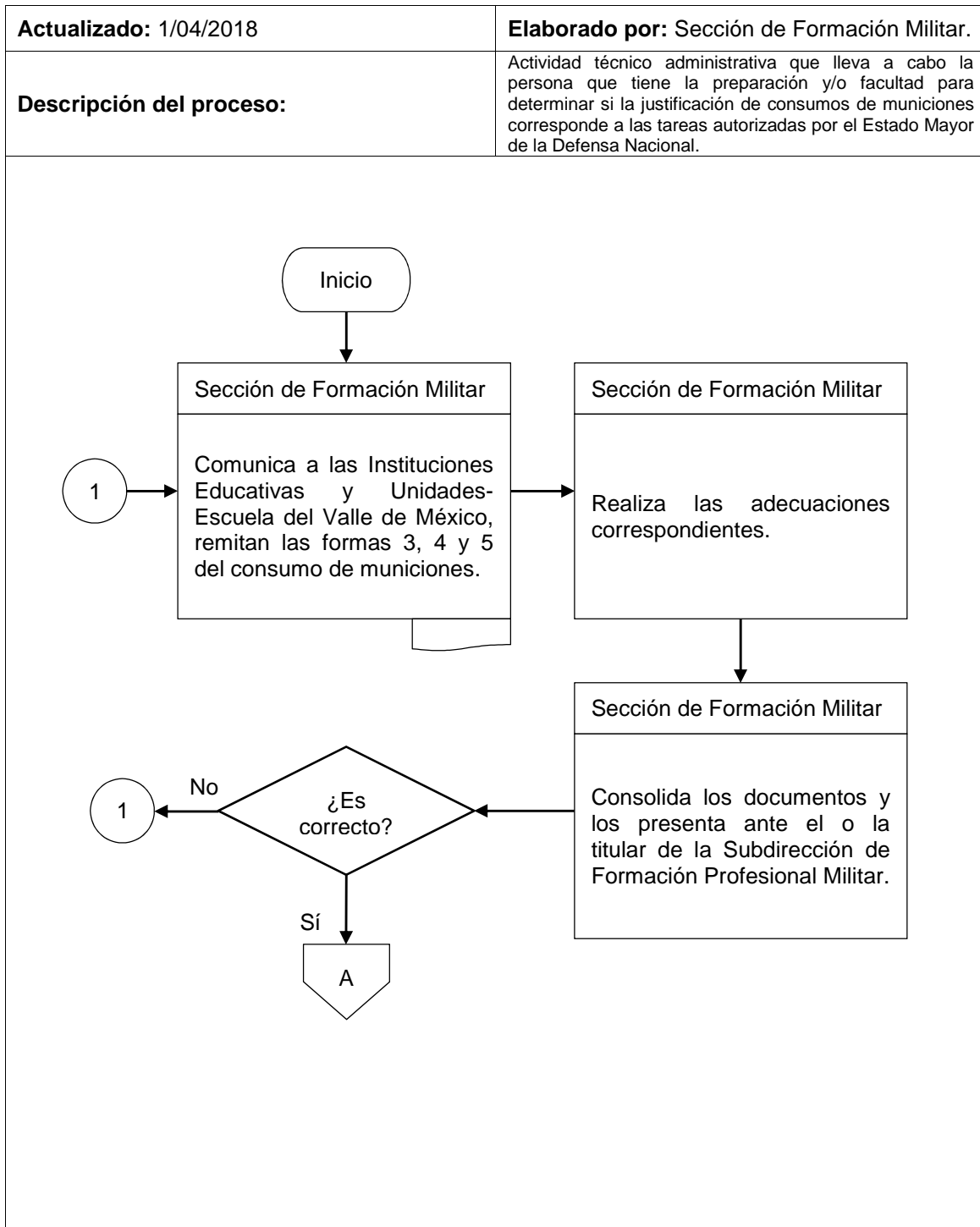

“DN14-VAMU-SFPM-SFM-92”

Dirección General de Educación Militar y  
Rectoría de la U.D.E.F.A.

Remisión de las Formas 3, 4 y 5 del consumo de municiones de los planteles  
Educativos y Unidades-Escuela del Valle de México.

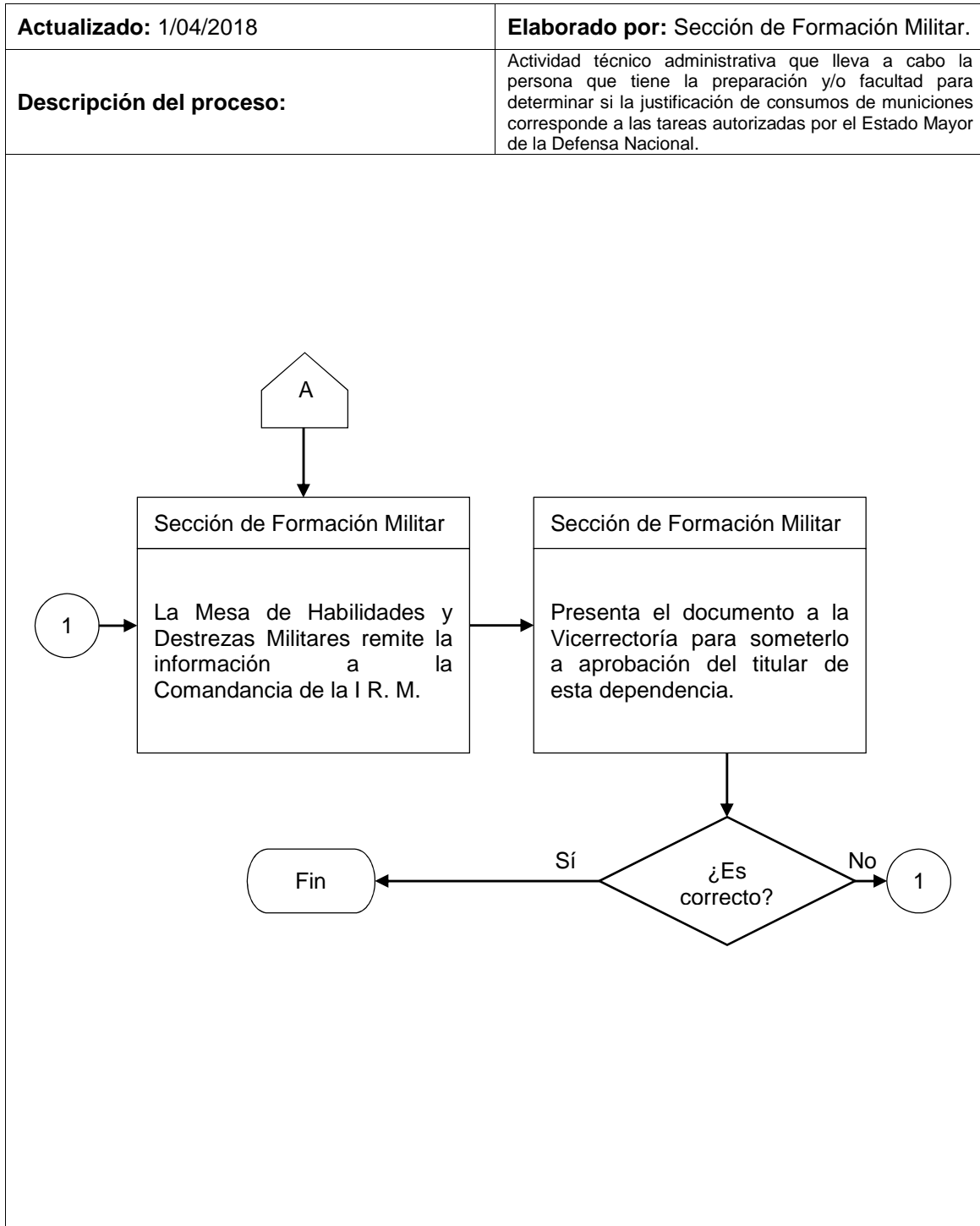

**“DN14-VAMU-SFPM-SFM-93”**

Dirección General de Educación Militar y  
Rectoría de la U.D.E.F.A.

Implementación del Curso Básico de Formación Militar.

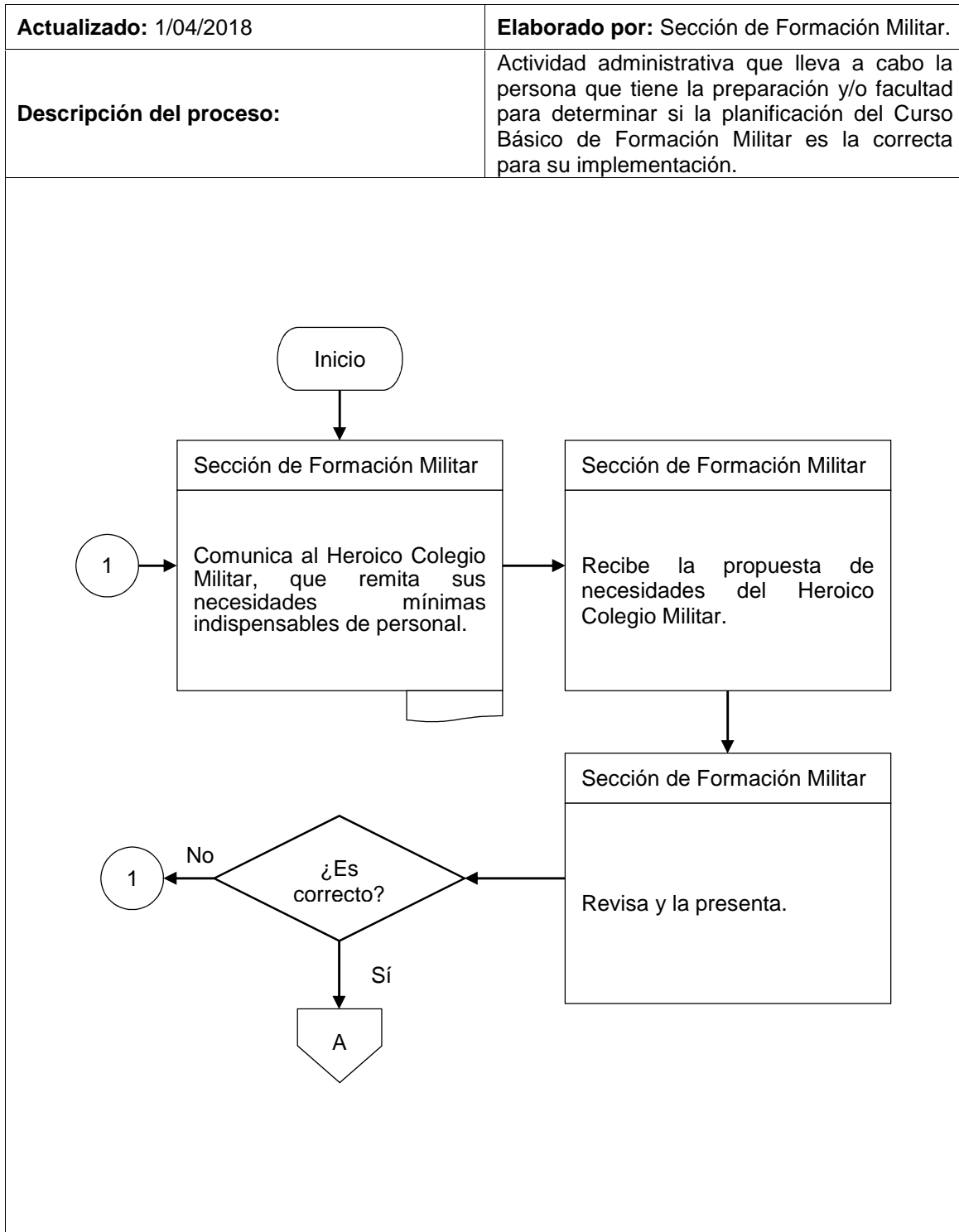

**DN14-VAMU-SFPM-SFM-93”**

Dirección General de Educación Militar y  
Rectoría de la U.D.E.F.A.

## Implementación del Curso Básico de Formación Militar.

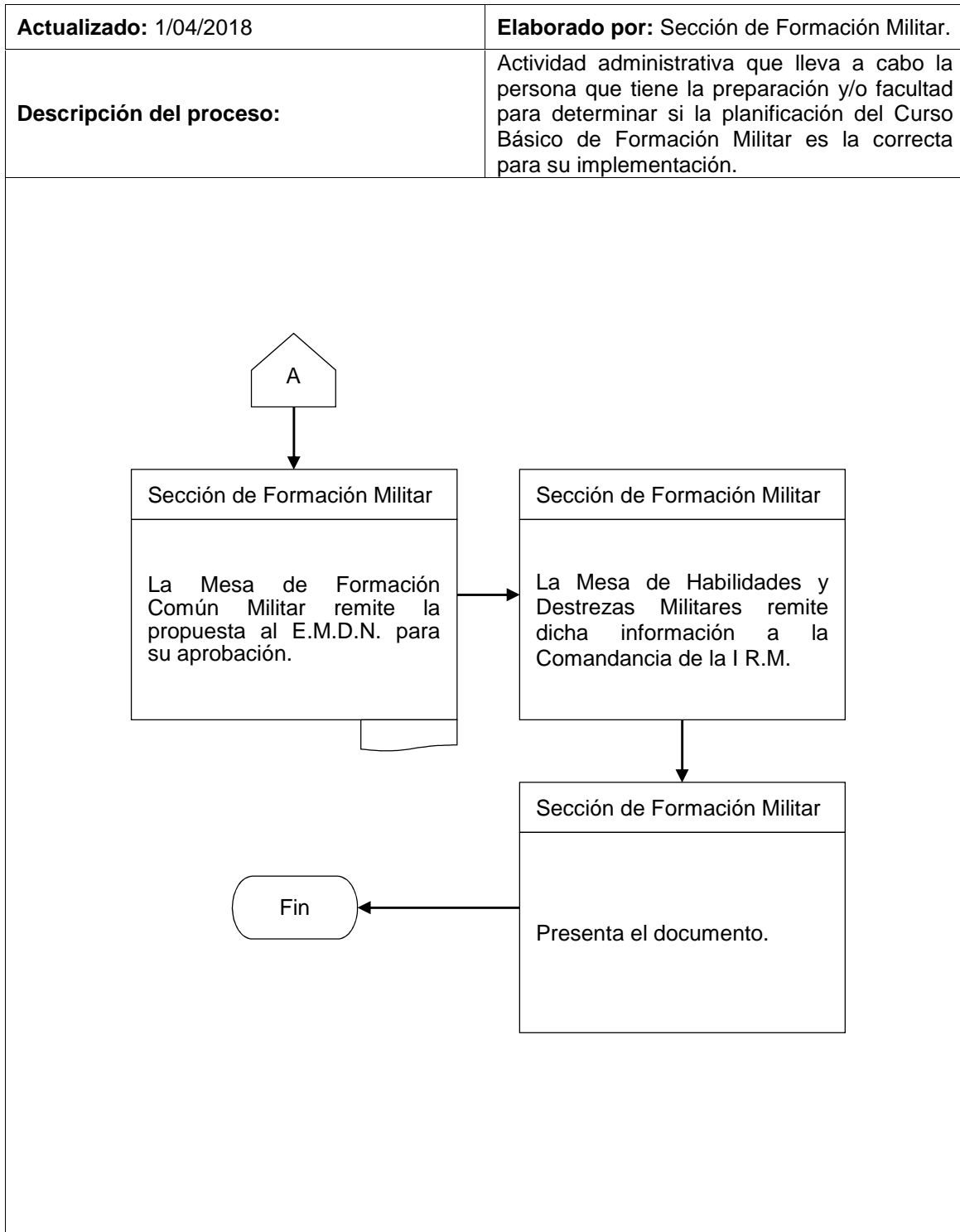



“DN14-VAMU-SFPM-SFM-94”

Dirección General de Educación Militar y  
Rectoría de la U.D.E.F.A.

Concursos de Adiestramiento Interplanteles Militares.

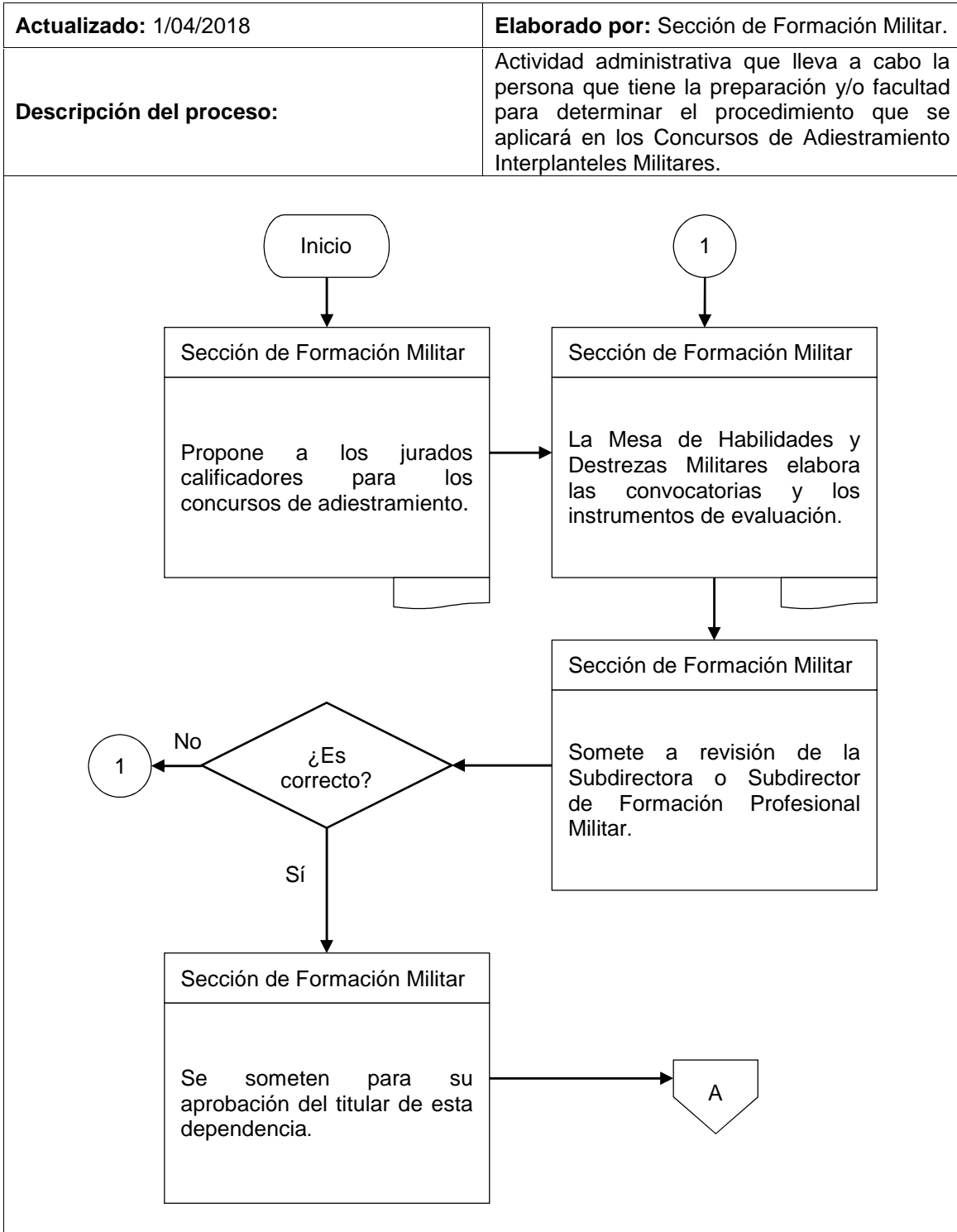

**“DN14-VAMU-SFPM-SFM-94”**

Dirección General de Educación Militar y  
Rectoría de la U.D.E.F.A.

**Concursos de Adiestramiento Interplanteles Militares.**

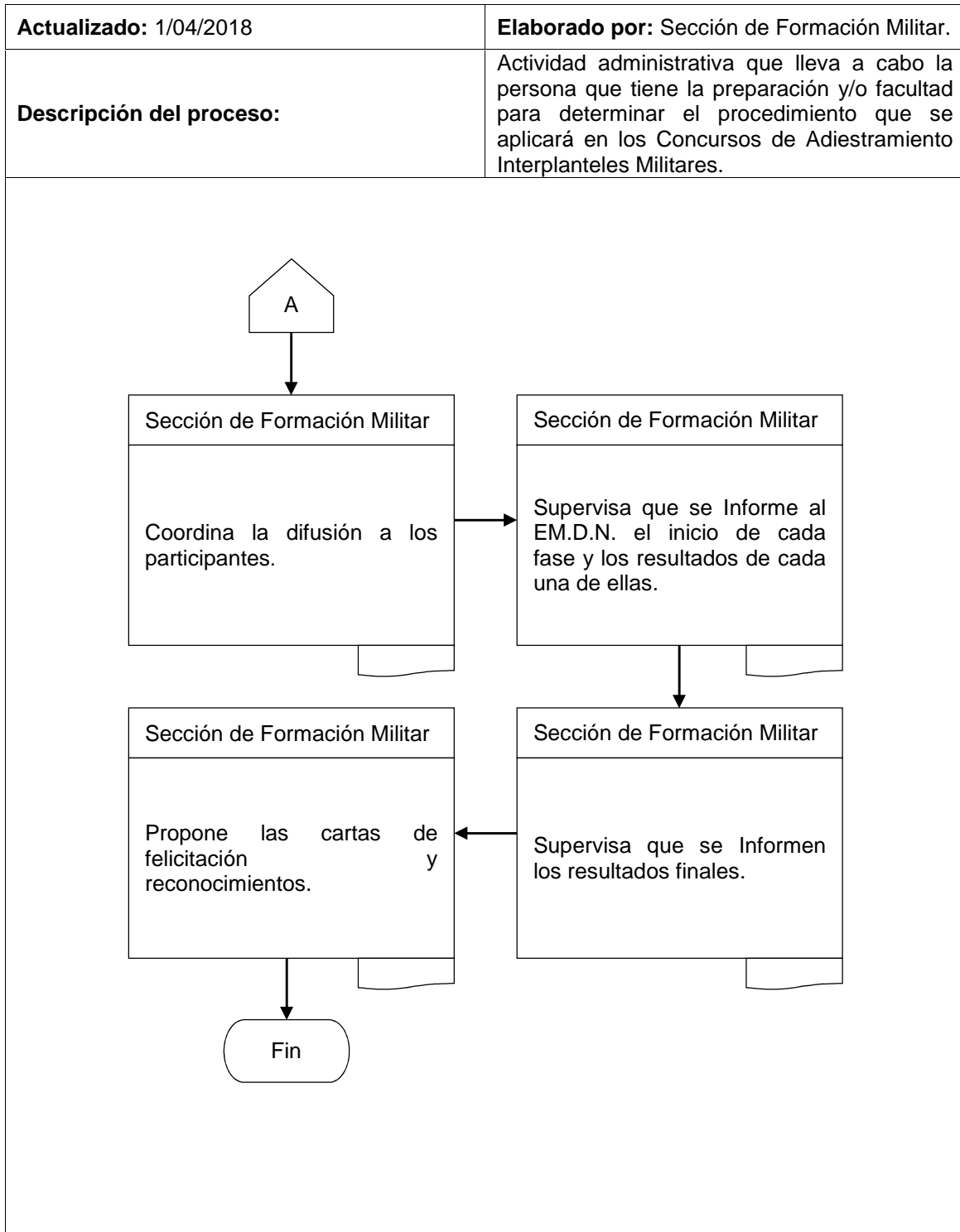

**“DN14-VAMU-SFPM-SFM-95”**

Dirección General de Educación Militar y  
Rectoría de la U.D.E.F.A.

Curso de Medicina Táctica Militar.

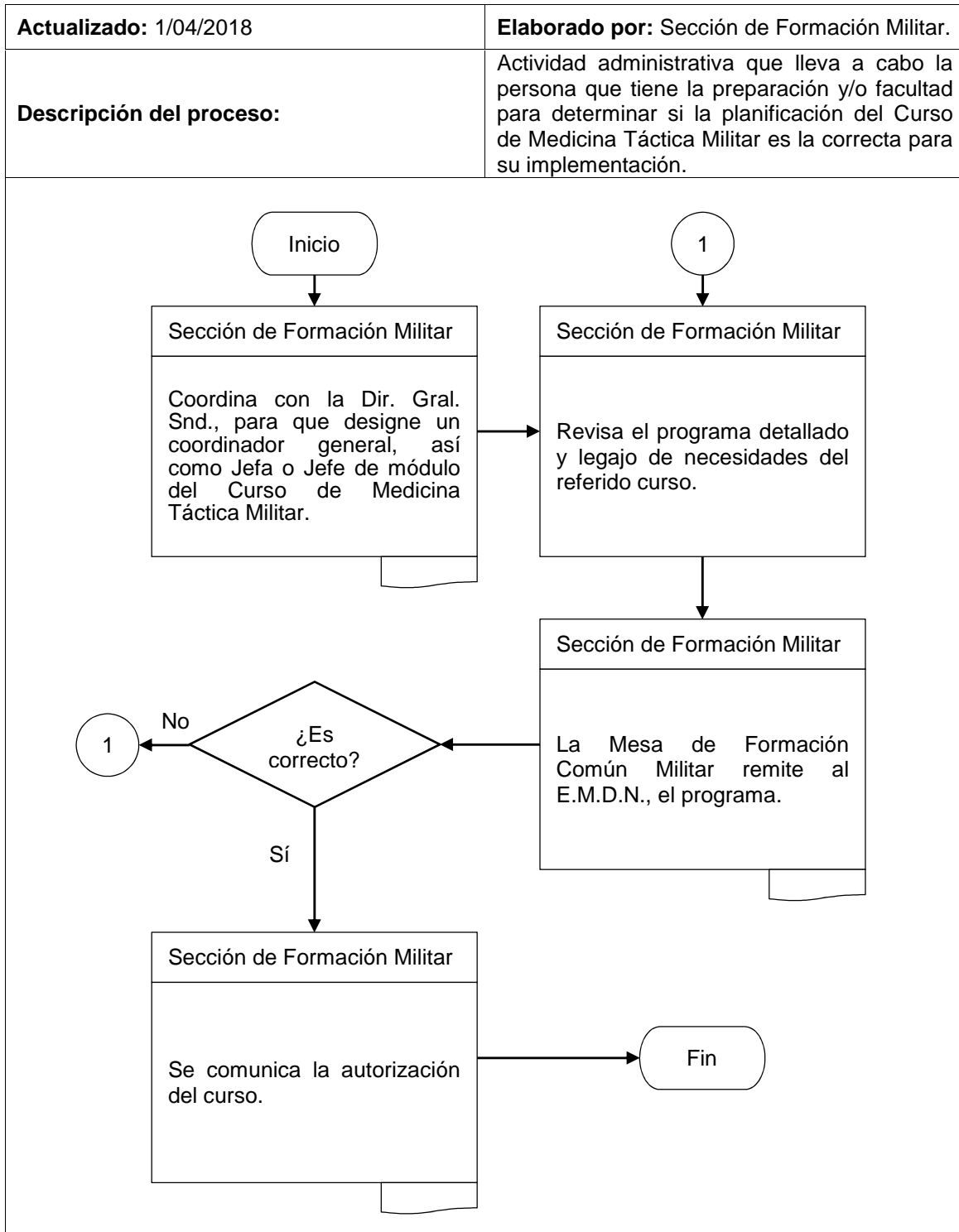

“DN14-VAMU-SFPM-SFM-96”

Dirección General de Educación Militar y  
Rectoría de la U.D.E.F.A.

Ejercicios Militares de Aplicación y Prácticas de la Especialidad.

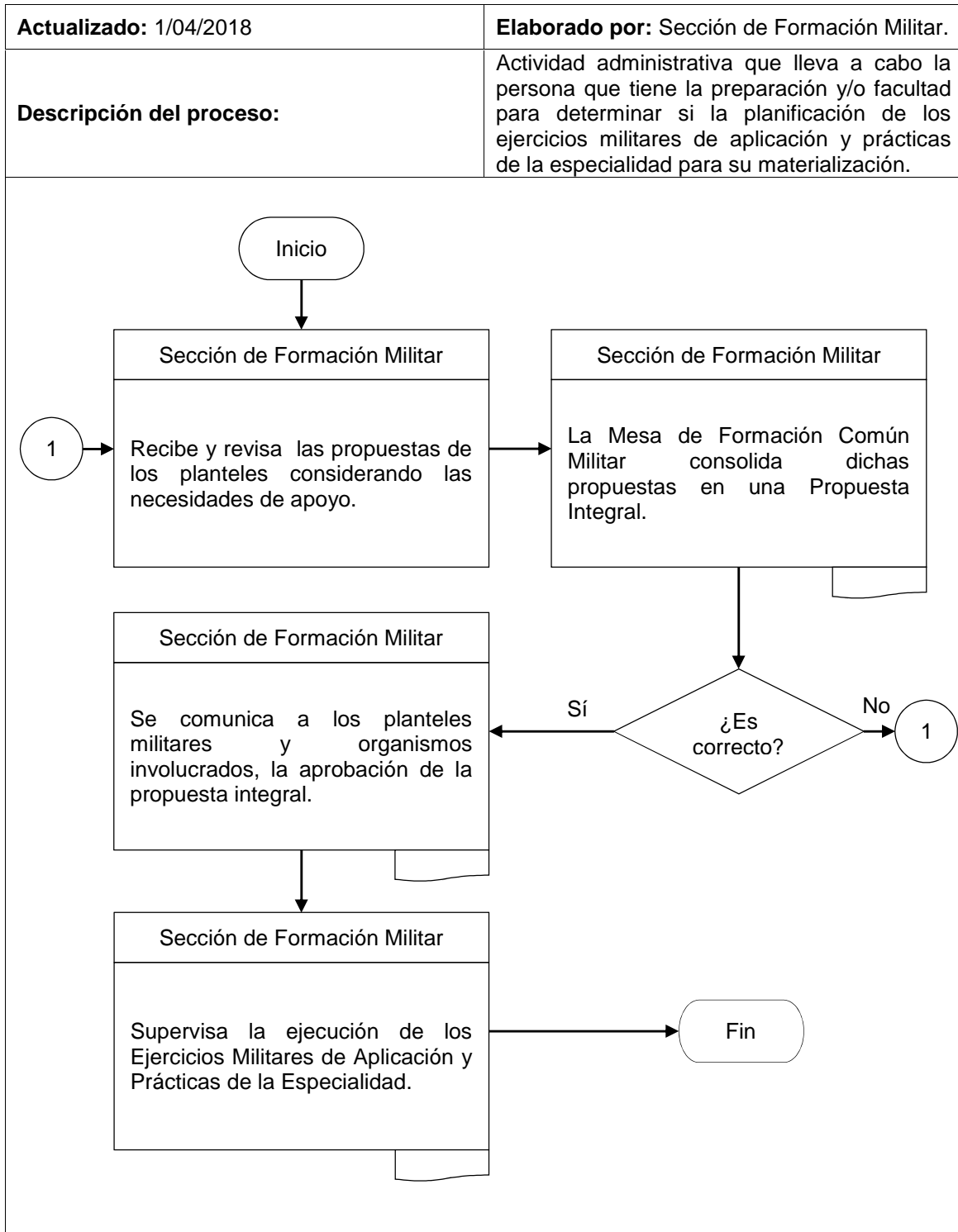

“DN14-VAMU-SFPM-SFM-MHYDM-97”

Dirección General de Educación Militar y  
Rectoría de la U.D.E.F.A.

Remisión de las Formas 3, 4 y 5 del consumo de municiones de las  
Instituciones Educativas y Unidades-Escuela del Valle de México.

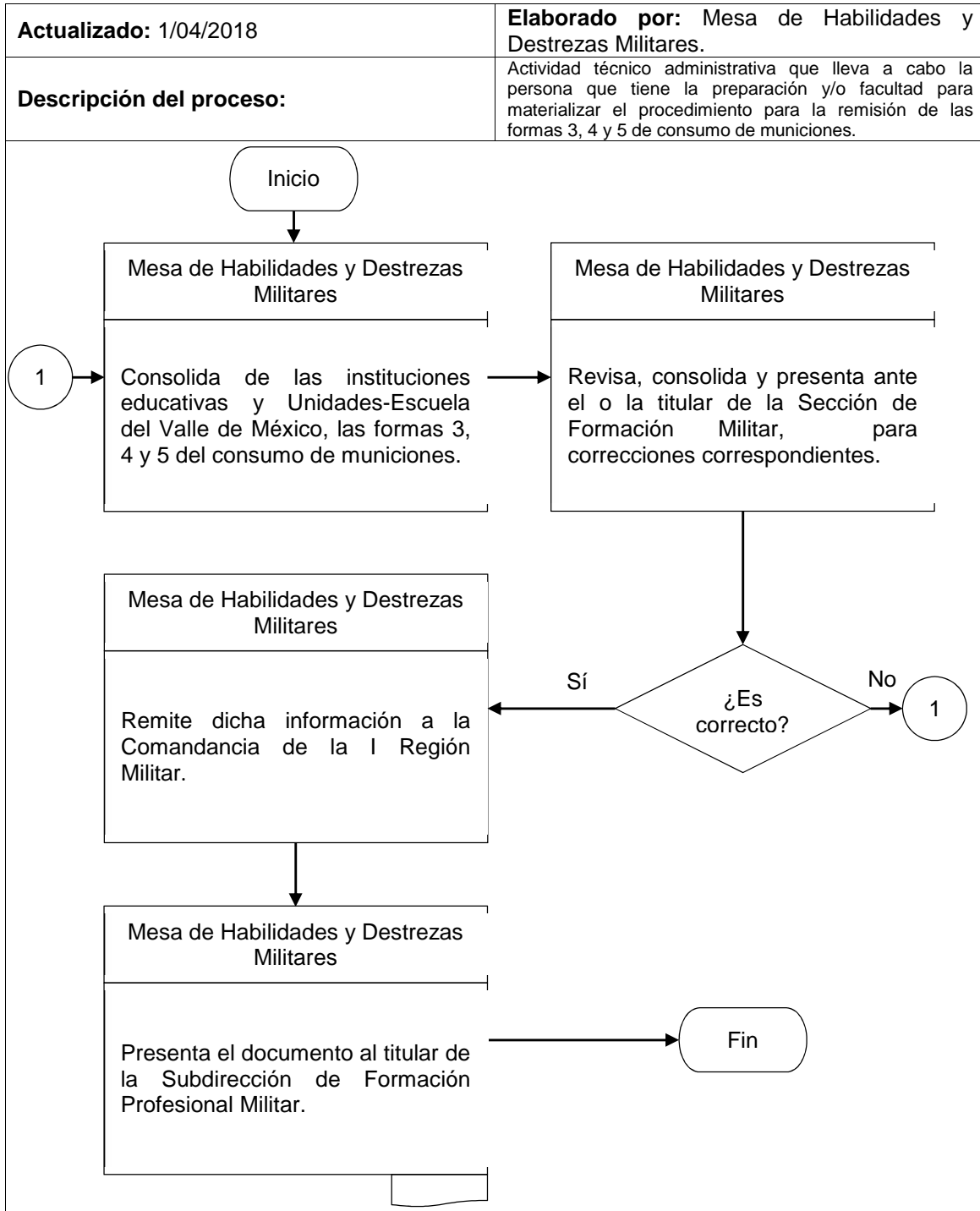

“DN14-VAMU-SFPM-SFM-MHYDM-98”

Dirección General de Educación Militar y  
Rectoría de la U.D.E.F.A.

Implementación de Concursos de Adiestramiento Interplanteles Militares.

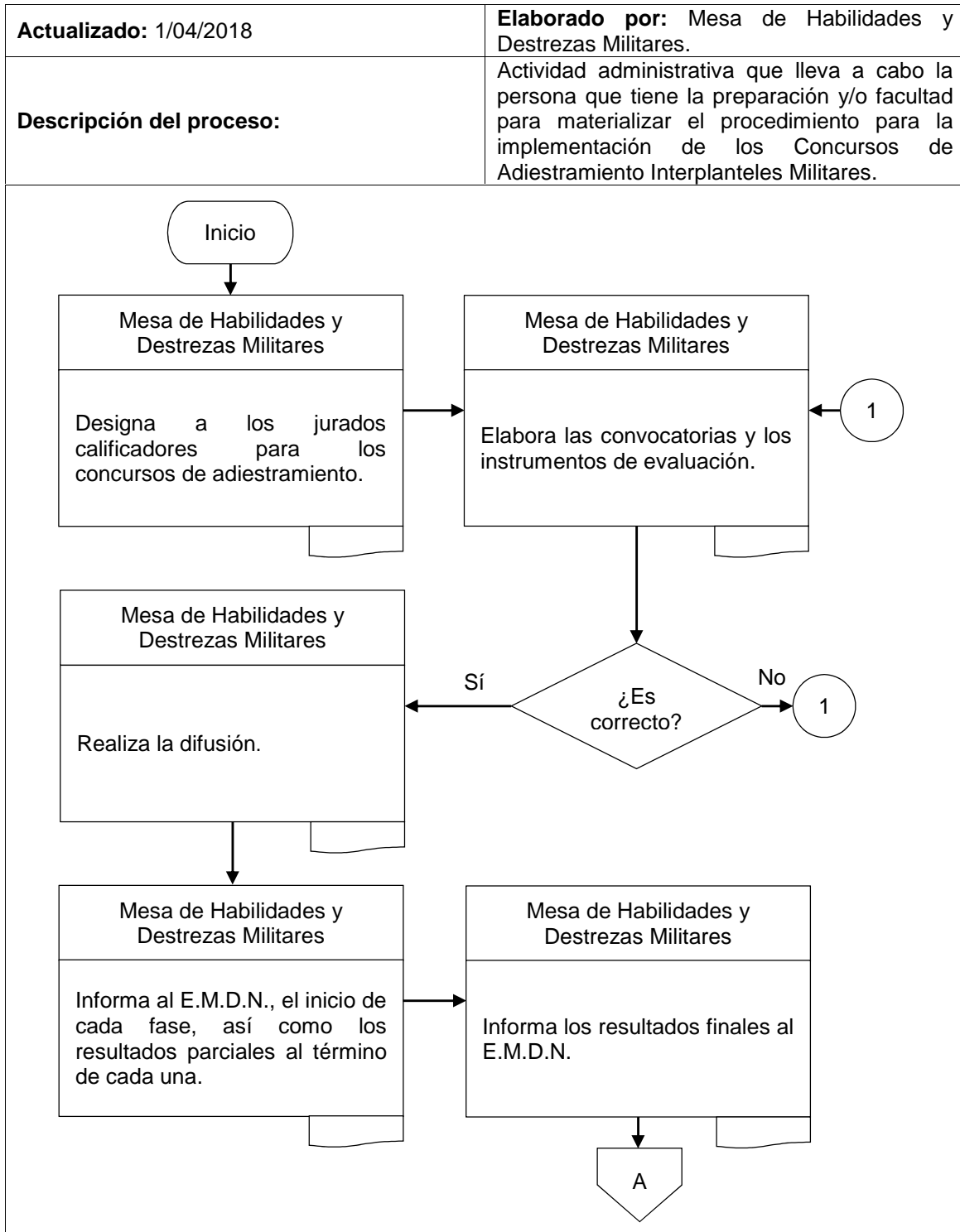

**“DN14-VAMU-SFPM-SFM-MHYDM-98”**

Dirección General de Educación Militar y  
Rectoría de la U.D.E.F.A.

Implementación de Concursos de Adiestramiento Interplanteles Militares.

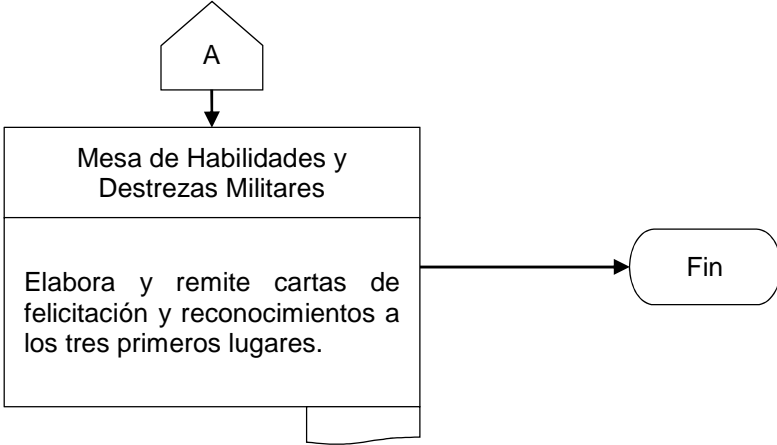
<b>Actualizado:</b> 1/04/2018	<b>Elaborado por:</b> Mesa de Habilidades y Destrezas Militares.
<b>Descripción del proceso:</b>	Actividad administrativa que lleva a cabo la persona que tiene la preparación y/o facultad para materializar el procedimiento para la implementación de los Concursos de Adiestramiento Interplanteles Militares.
 <pre> graph TD     A[A] --&gt; B[Mesa de Habilidades y Destrezas Militares]     B --&gt; C(Elabora y remite cartas de felicitación y reconocimientos a los tres primeros lugares.)     C --&gt; D([Fin])   </pre>	

**“DN14-VAMU-SFPM-SFM-MHYDM-99”**

Dirección General de Educación Militar y  
Rectoría de la U.D.E.F.A.

Implementación del Curso de Medicina Táctica Militar.

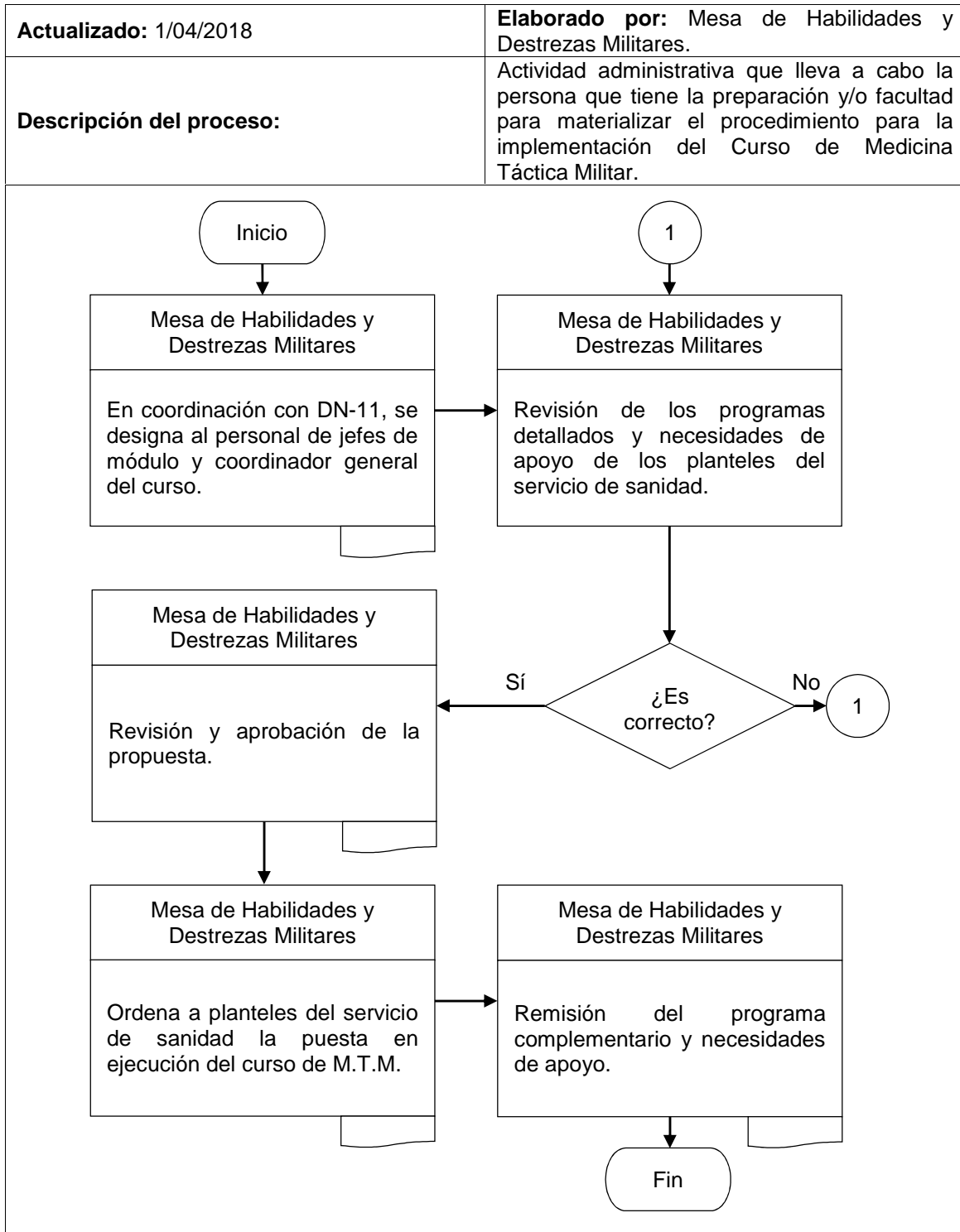



**“DN14-VAMU-SFPM-SFM-MFCM-100”**

Dirección General de Educación Militar y  
Rectoría de la U.D.E.F.A.

Coordinación del Curso Básico de Formación Militar.

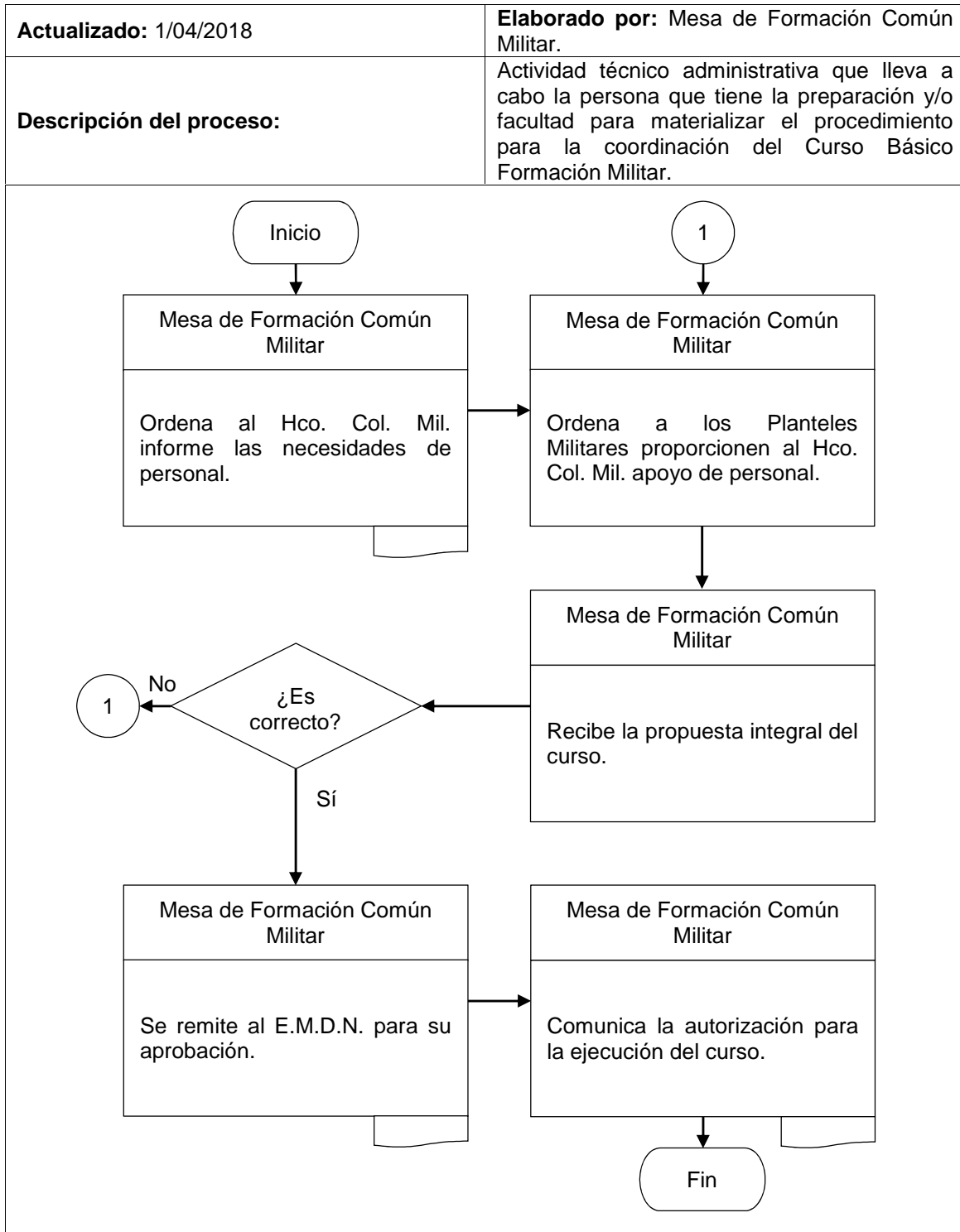

**“DN14-VAMU-SFPM-SFM-MFCM-101”**

Dirección General de Educación Militar y  
Rectoría de la U.D.E.F.A.

Coordinación de los Ejercicios Militares de Aplicación y Prácticas de la  
Especialidad (EE. MM. AA. y PP. EE.).

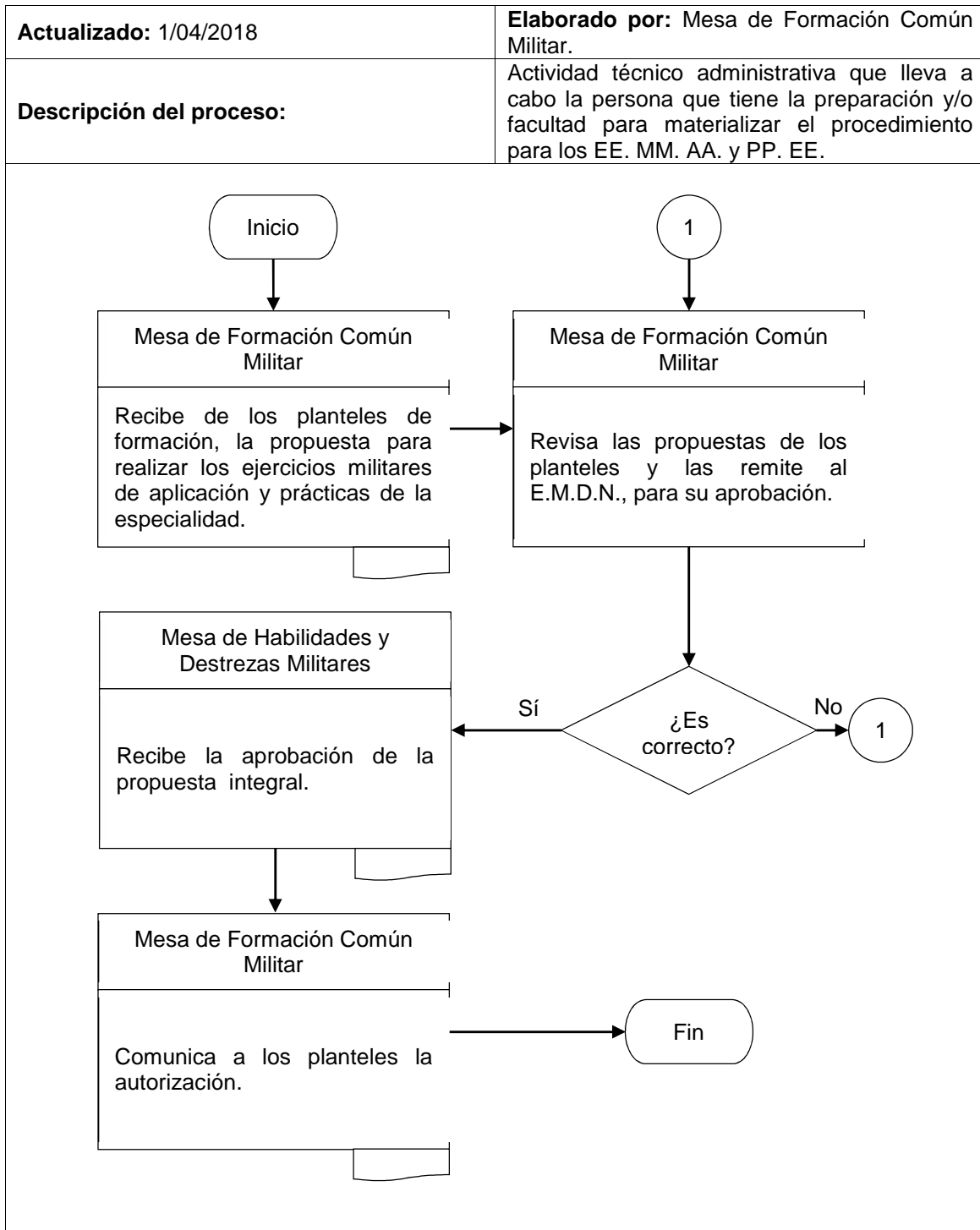

“DN14-VAMU-SFPM-SFF-102”

Dirección General de Educación Militar y  
Rectoría de la U.D.E.F.A.

Actividades y eventos deportivos en el Ejército y Fuerza Aérea Mexicanos.

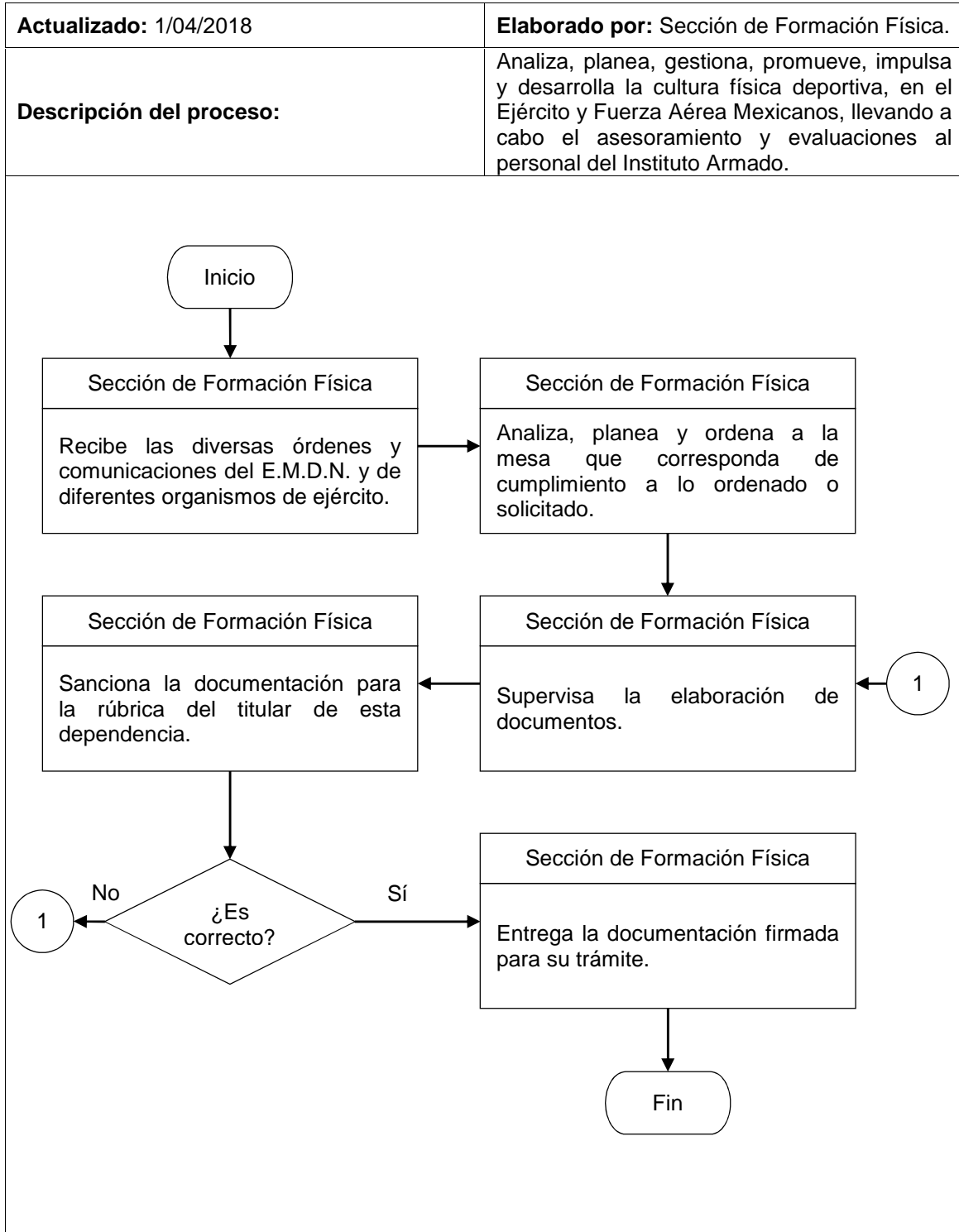

**“DN14-VAMU-SFPM-SFF-MAF-103”**

Dirección General de Educación Militar y  
Rectoría de la U.D.E.F.A.

Cursos de capacitación deportiva a personal de las unidades, dependencias e instalaciones y Sistema Educativo Militar.

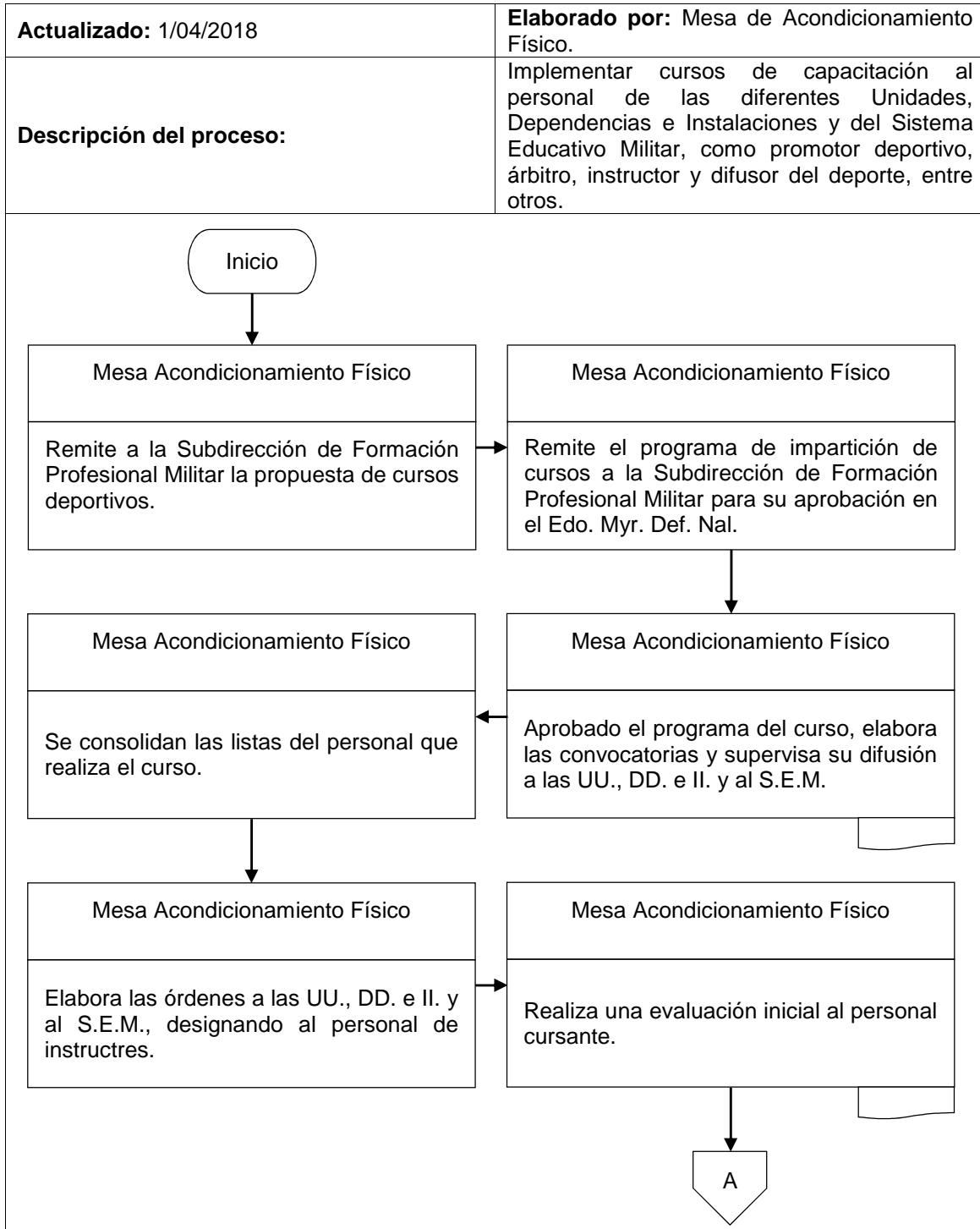

**“DN14-VAMU-SFPM-SFF-MAF-103”**

Dirección General de Educación Militar y  
Rectoría de la U.D.E.F.A.

Cursos de capacitación deportiva a personal de las unidades, dependencias e instalaciones y Sistema Educativo Militar.

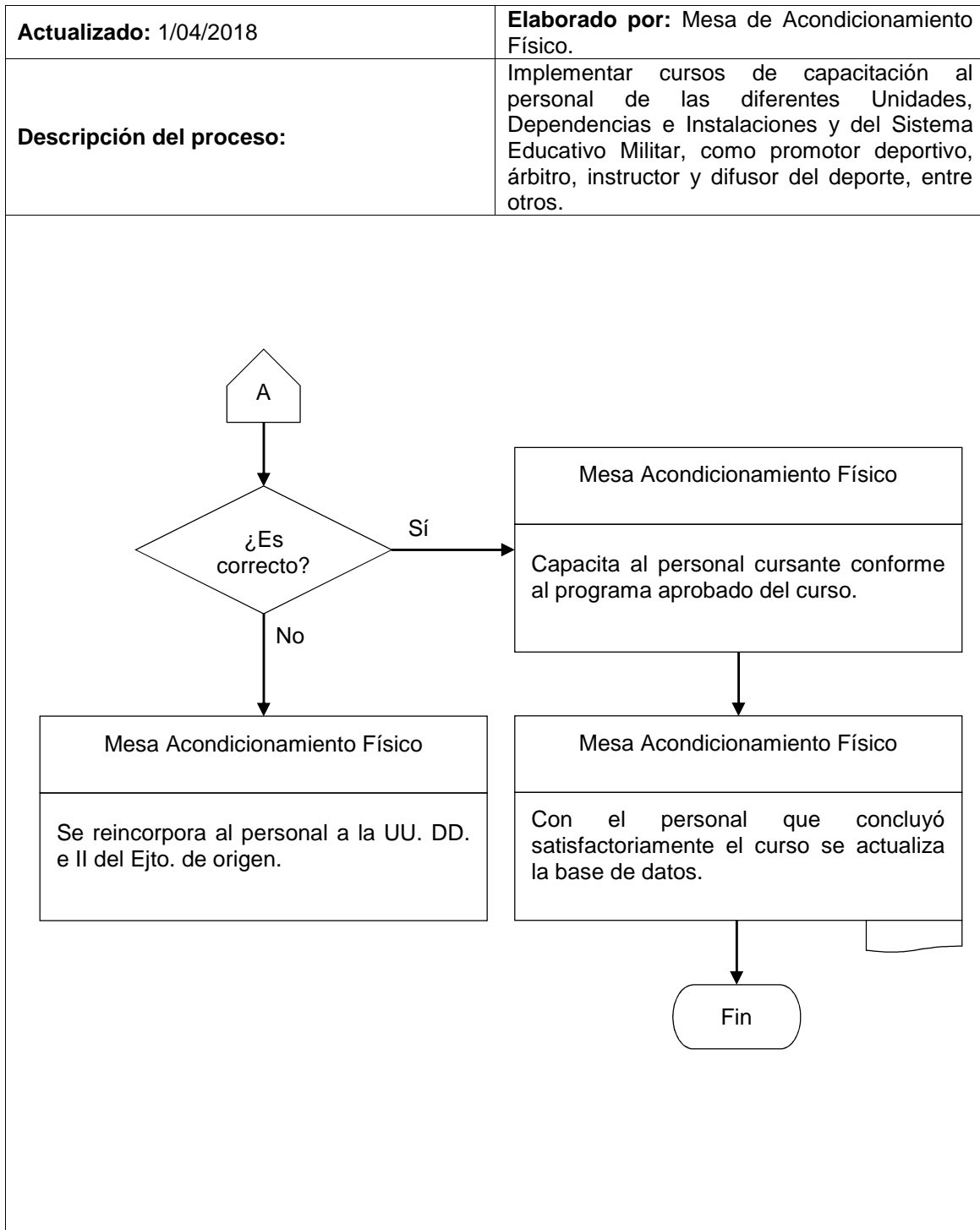

“DN14-VAMU-SFPM-SFF-MHA-104”

Dirección General de Educación Militar y  
Rectoría de la U.D.E.F.A.

Evaluación de capacidades físicas y habilidades acuáticas en diversos  
procesos de selección.

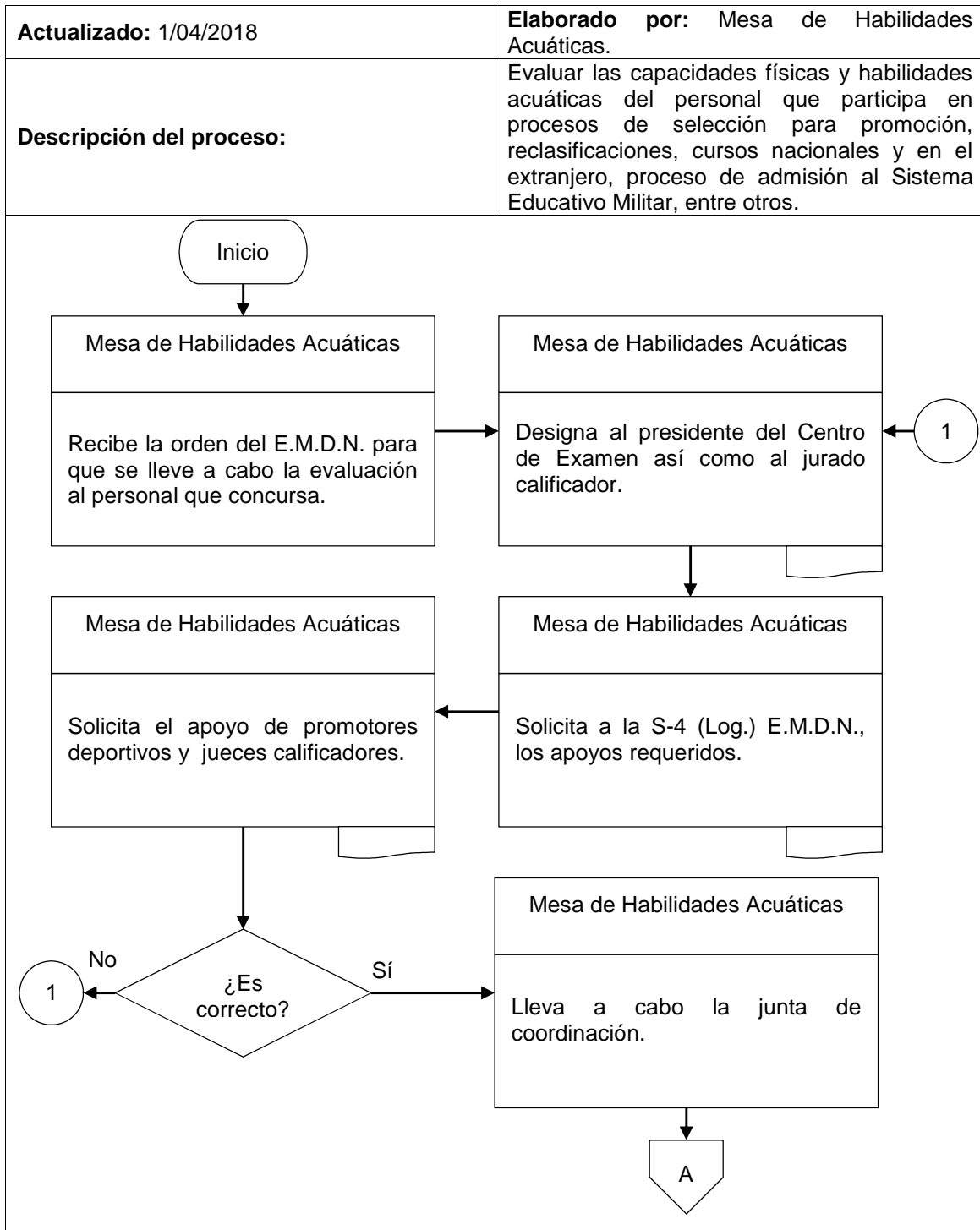

**DN14-VAMU-SFPM-SFF-MHA-104”**

Dirección General de Educación Militar y  
Rectoría de la U.D.E.F.A.

Evaluación de capacidades físicas y habilidades acuáticas en diversos  
procesos de selección.

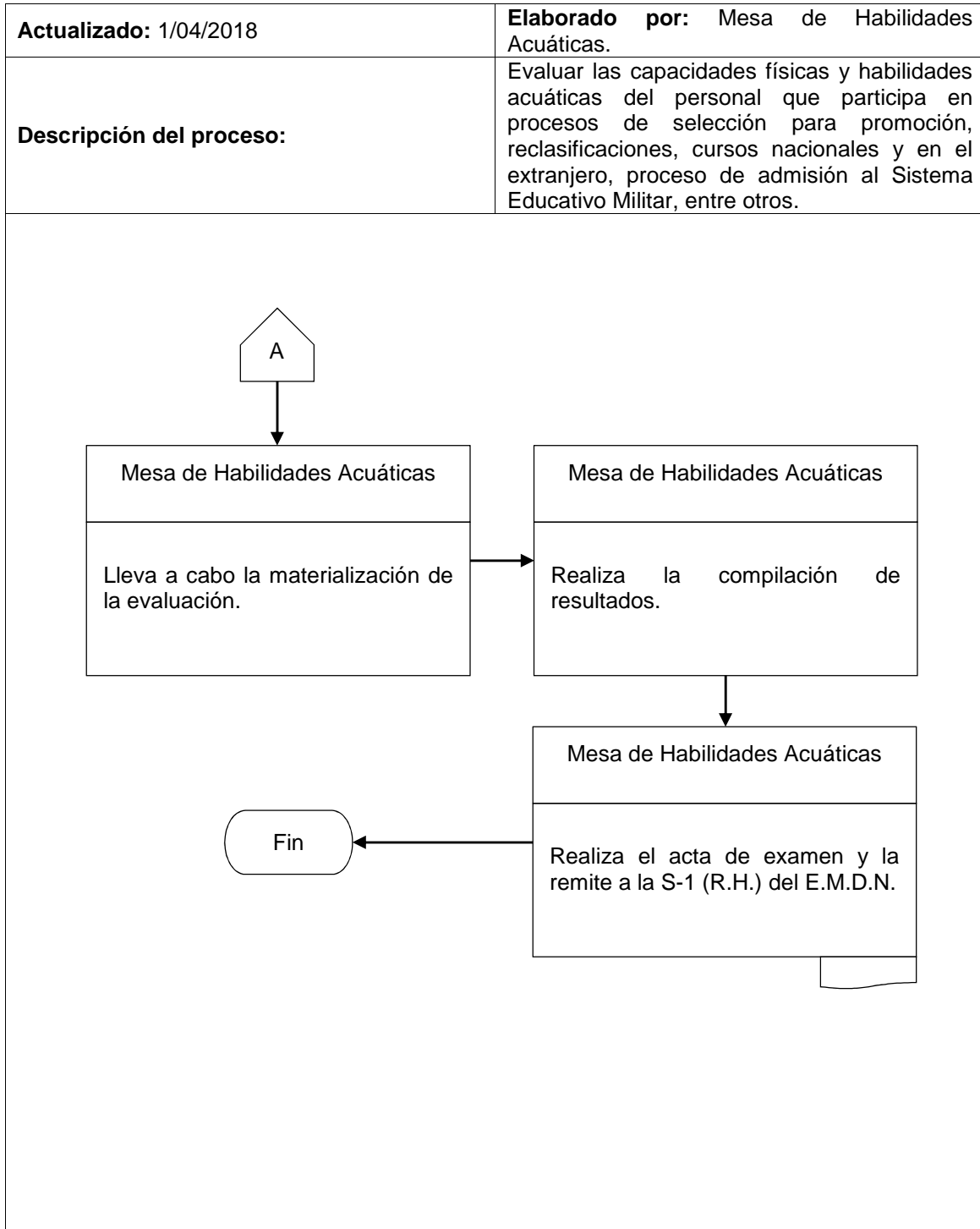

**“DN14-VAMU-SFPM-SIDM-105”**

Dirección General de Educación Militar y  
Rectoría de la U.D.E.F.A.

Procedimiento Sistemático de Operar de Investigación del Sistema Educativo  
Militar.

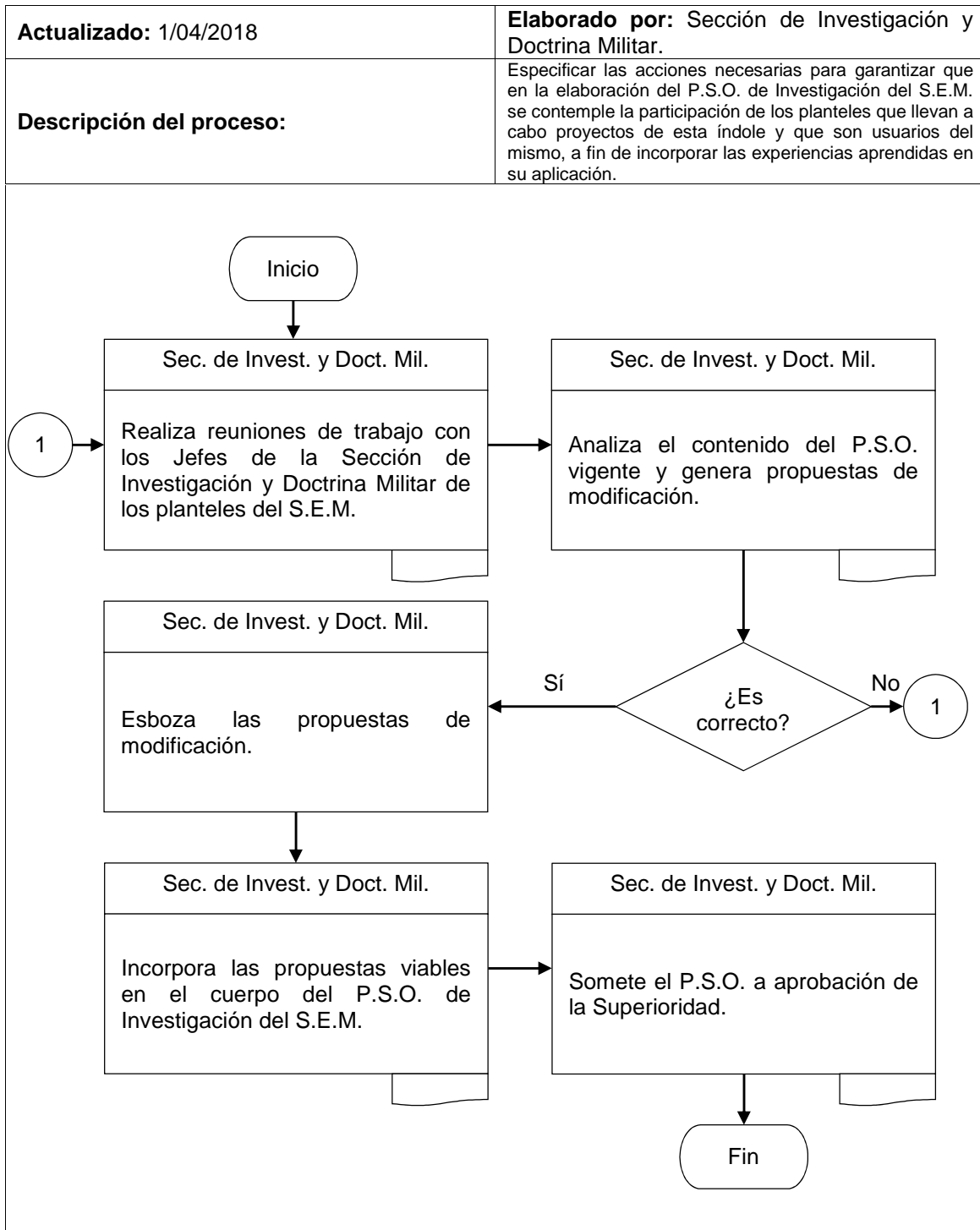



**“DN14-VAMU-SFPM-SIDM-106”**

Dirección General de Educación Militar y  
Rectoría de la U.D.E.F.A.

Líneas de investigación que rigen los trabajos de investigación del S.E.M.

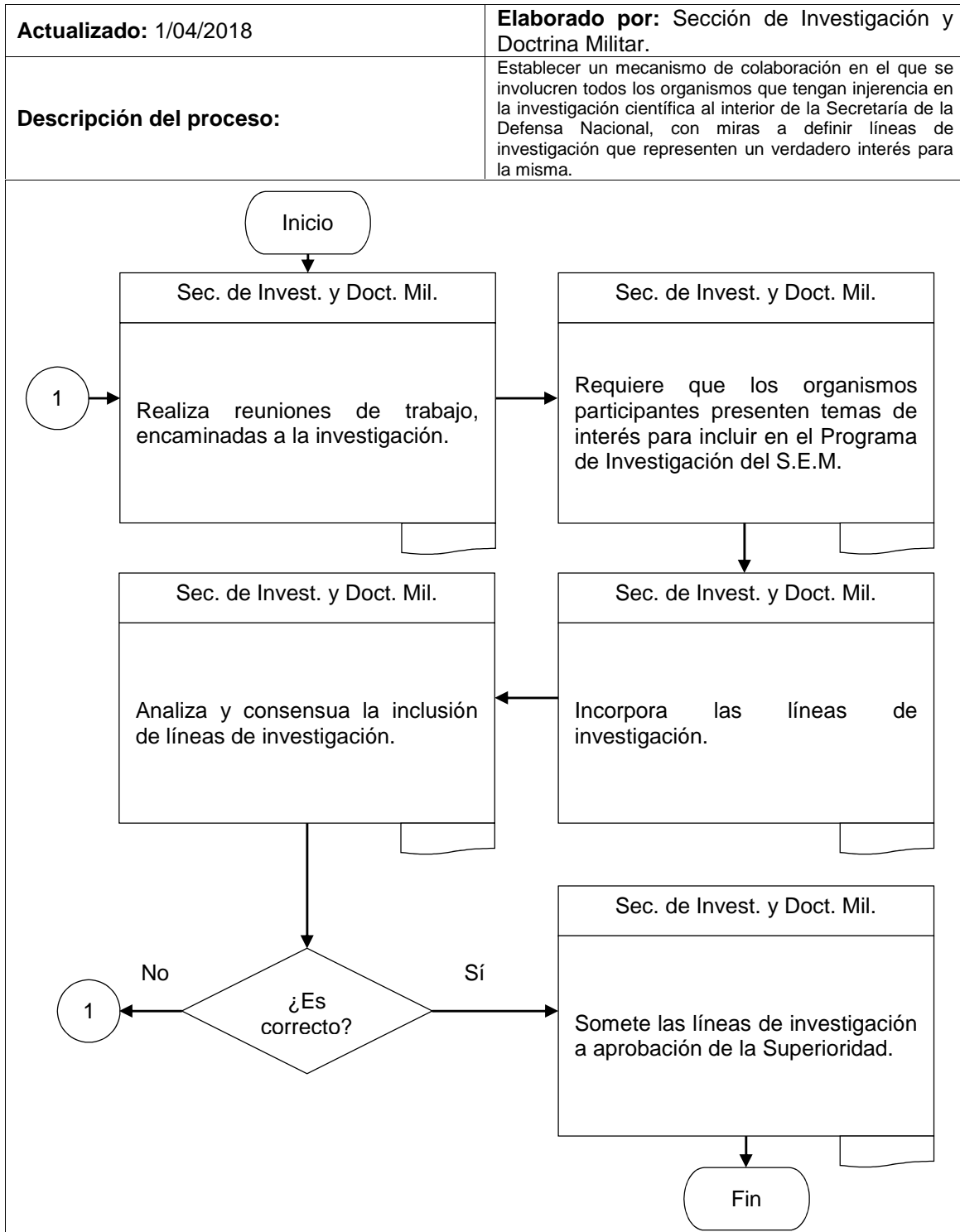

**“DN14-VAMU-SFPM-SIDM-MGPI-107”**

Dirección General de Educación Militar y  
Rectoría de la U.D.E.F.A.

Elaboración del Plan General de Educación Militar.

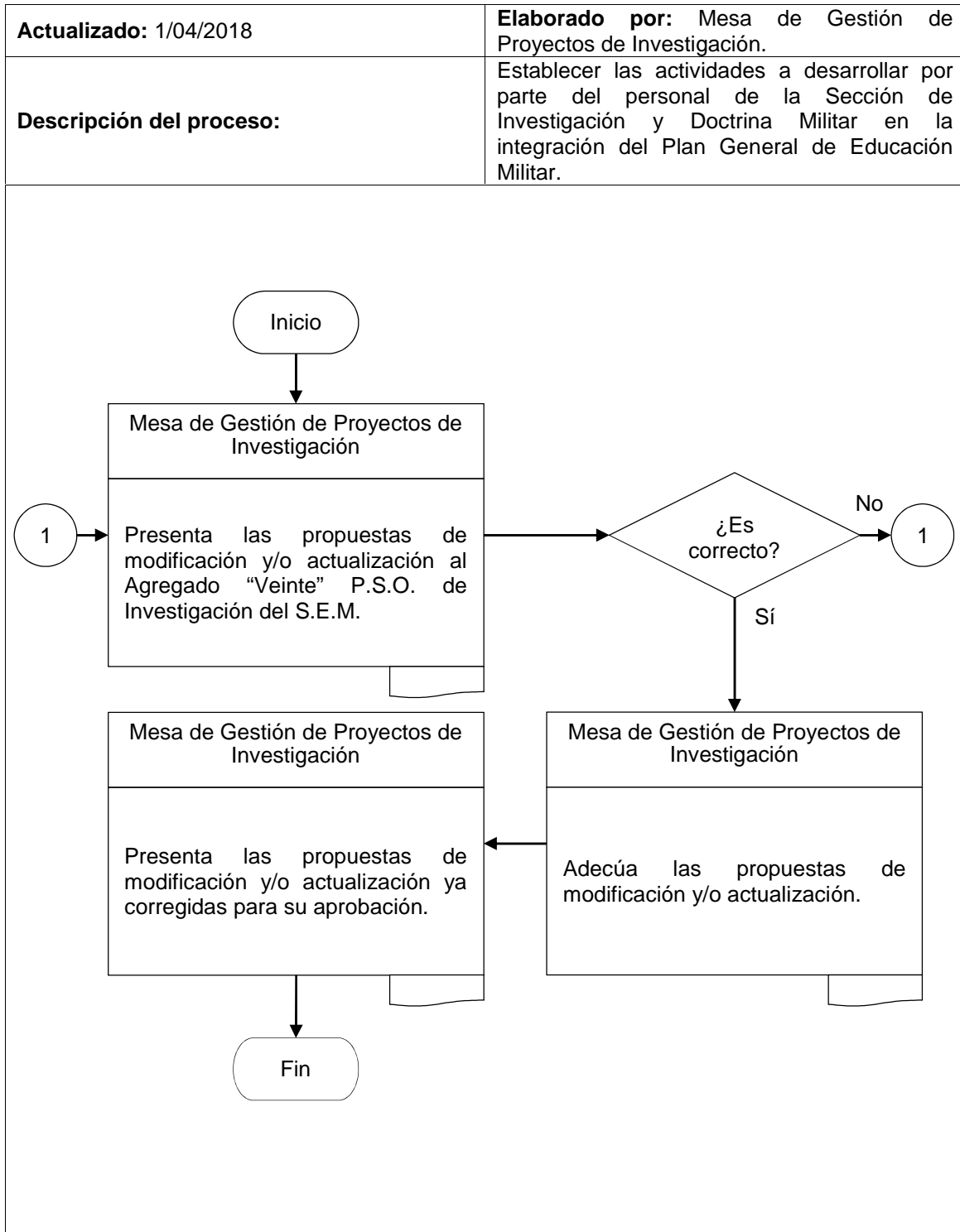

**“DN14-VAMU-SFPM-SIDM-MGPI-108”**

Dirección General de Educación Militar y  
Rectoría de la U.D.E.F.A.

Proyectos de investigación del S.E.M. que sean de importancia para la  
Secretaría de la Defensa Nacional.

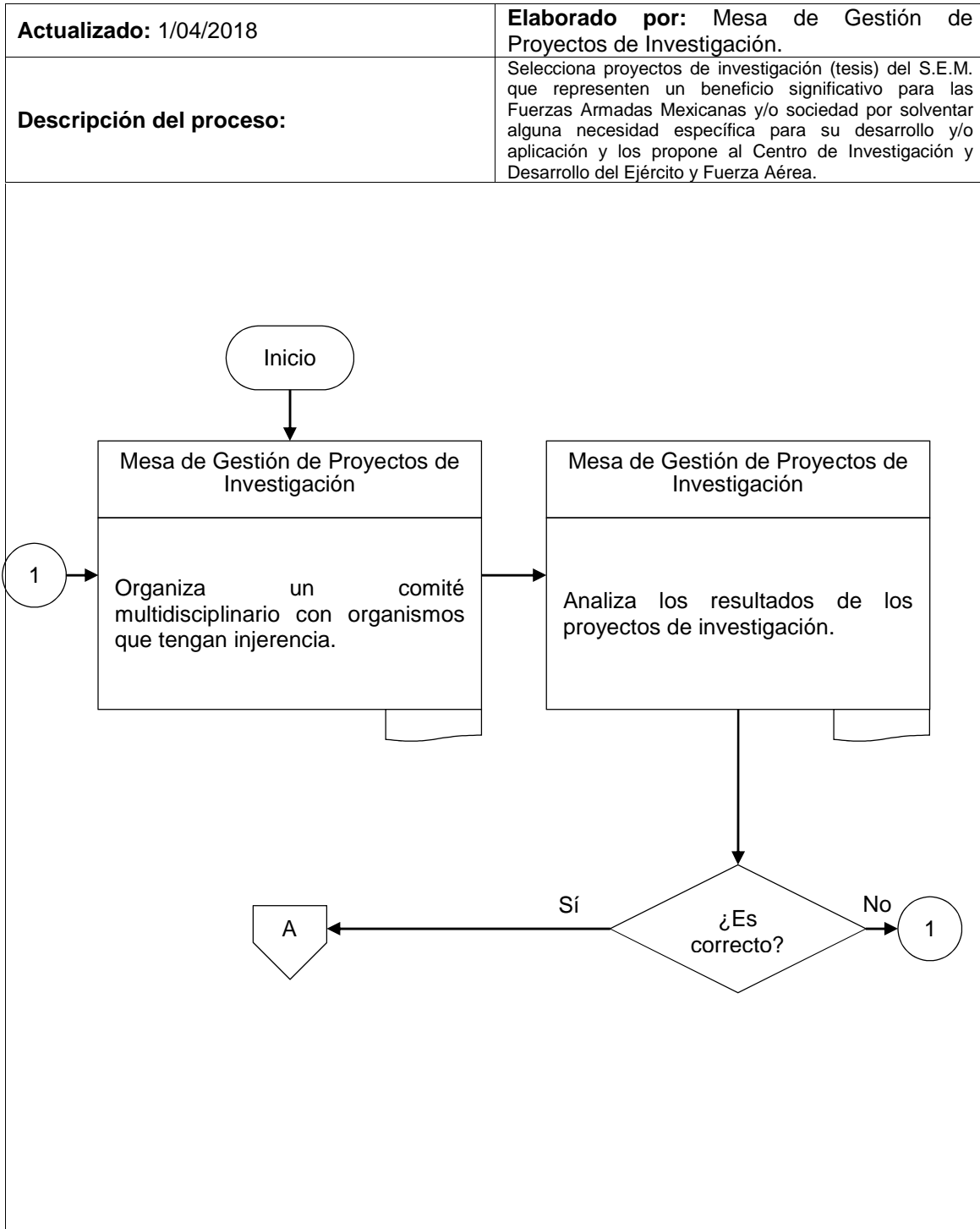

**“DN14-VAMU-SFPM-SIDM-MGPI-108”**

Dirección General de Educación Militar y  
Rectoría de la U.D.E.F.A.

Proyectos de investigación del S.E.M. que sean de importancia para la  
Secretaría de la Defensa Nacional.

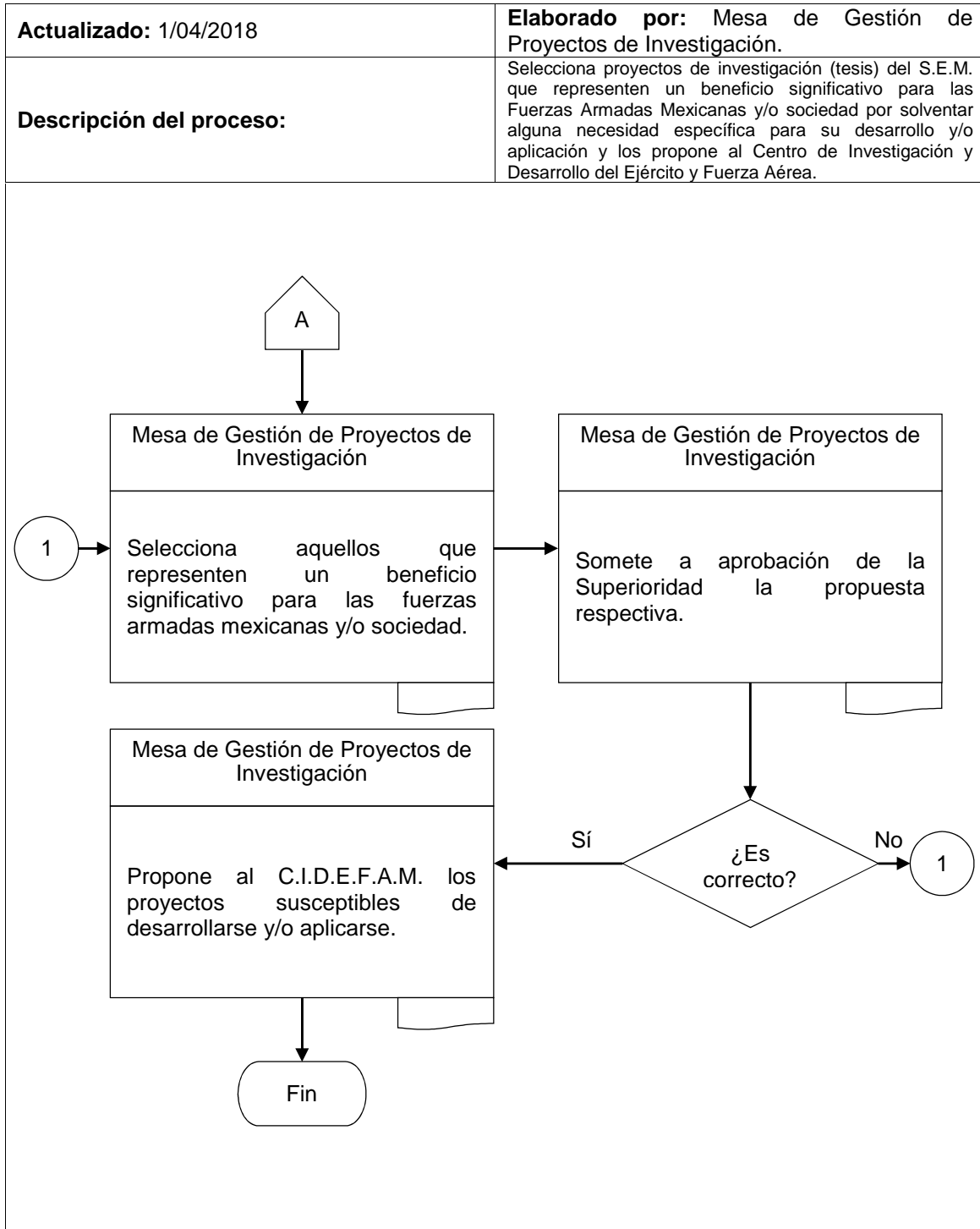

**“DN14-VAMU-SFPM-SIDM-MVCYDDM-109”**

Dirección General de Educación Militar y  
Rectoría de la U.D.E.F.A.

Propone modificaciones a manuales y textos de consulta utilizados en las  
Instituciones de Educación Militar.

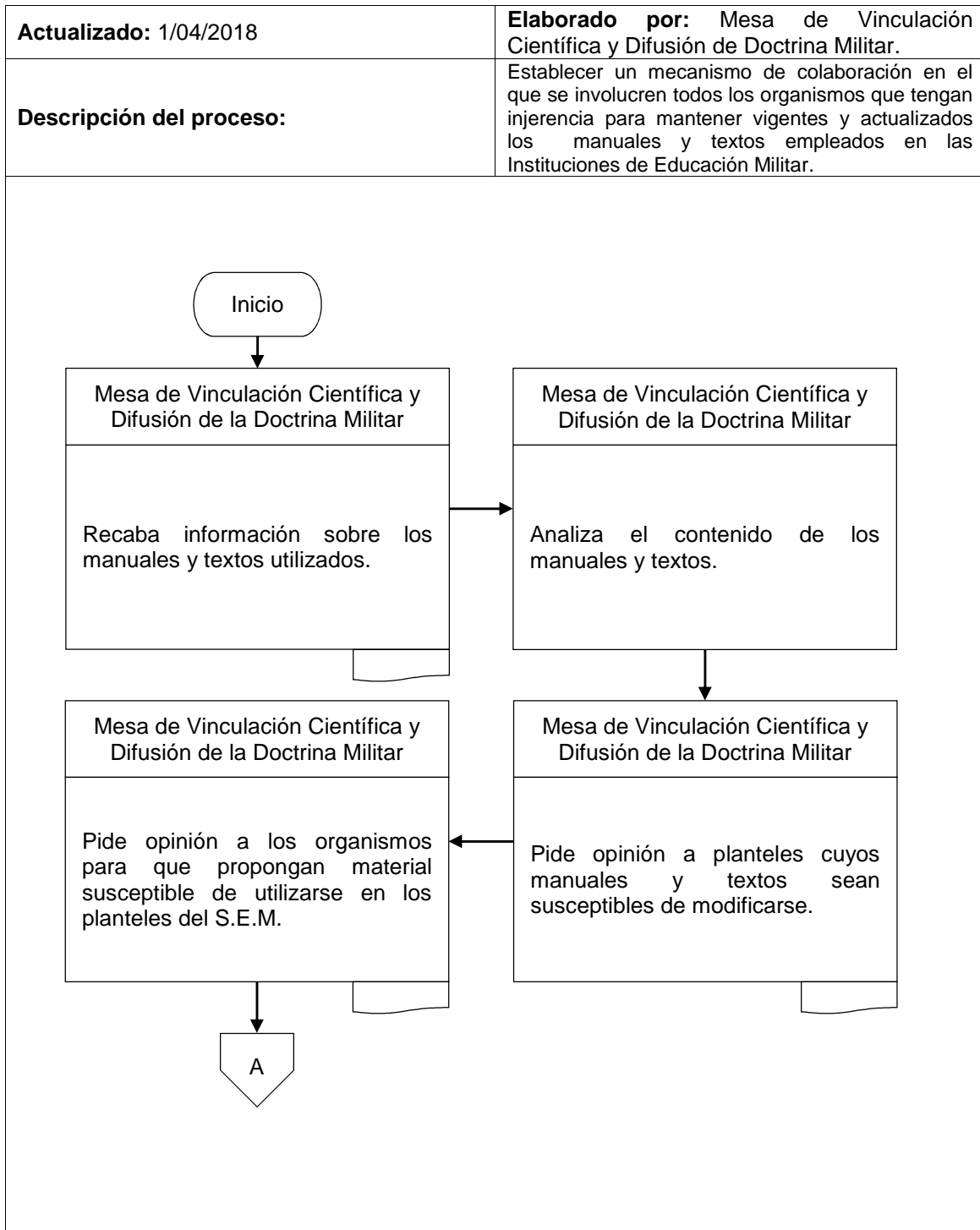

**“DN14-VAMU-SFPM-SIDM-MVCYDDM-109”**

Dirección General de Educación Militar y  
Rectoría de la U.D.E.F.A.

Propone modificaciones a manuales y textos de consulta utilizados en las  
Instituciones de Educación Militar.

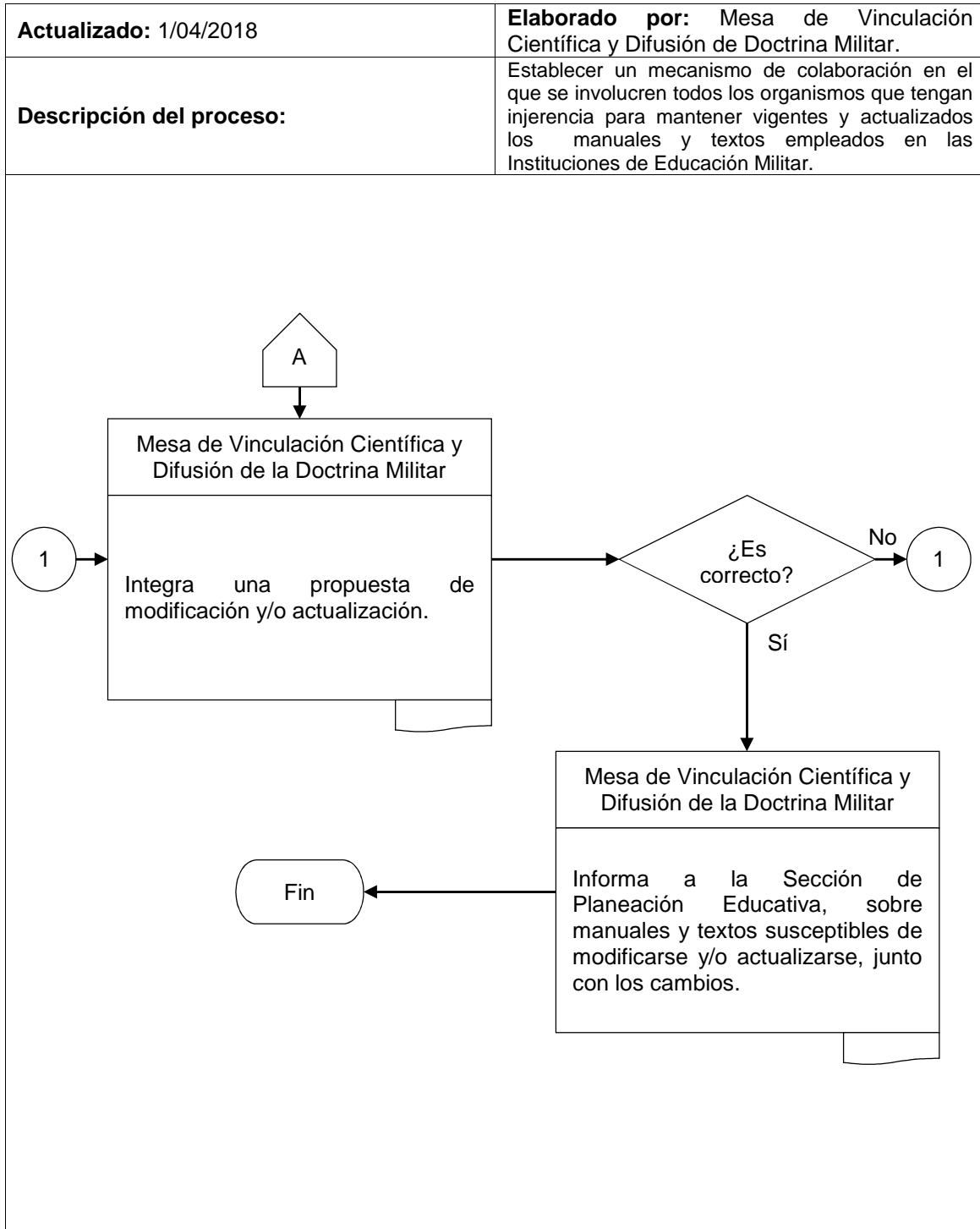

“DN14-VAMU-SFPM-SIDM-MVCYDDM-110”

Dirección General de Educación Militar y  
Rectoría de la U.D.E.F.A.

Adecuaciones a los reglamentos de los planteles del S.E.M.

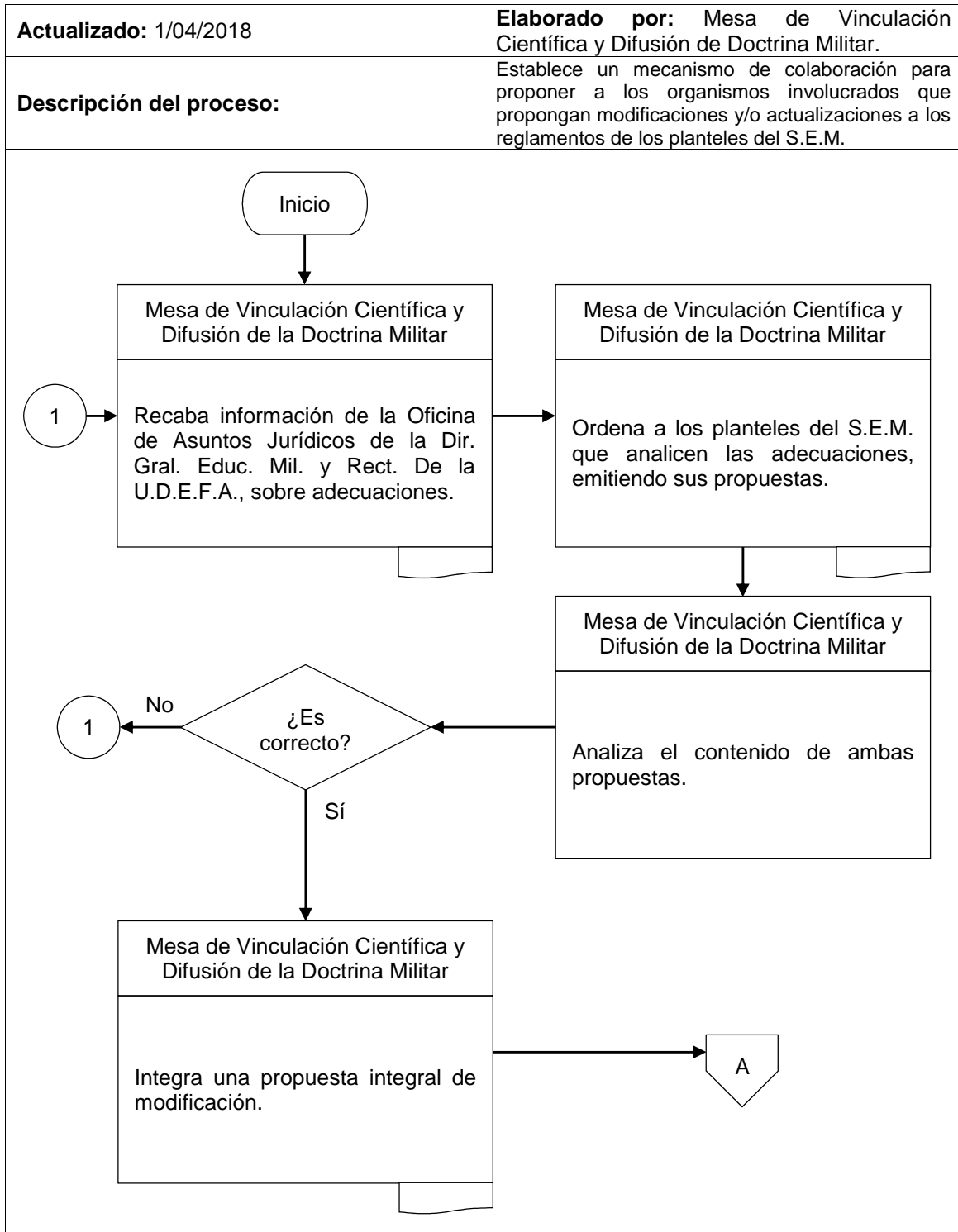

**DN14-VAMU-SFPM-SIDM-MVCYDDM-110”**

Dirección General de Educación Militar y  
Rectoría de la U.D.E.F.A.

Adecuaciones a los reglamentos de los planteles del S.E.M.

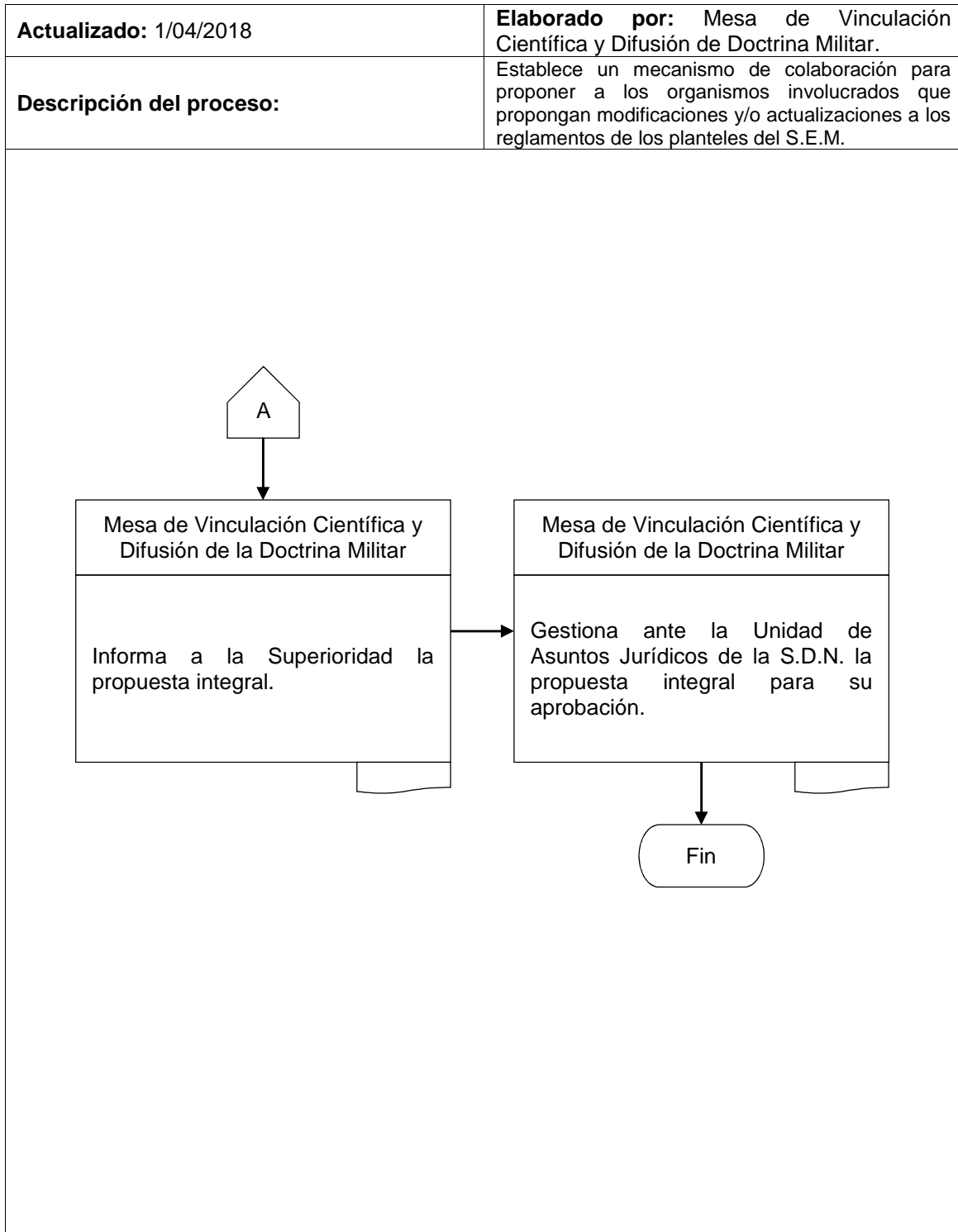



“DN14-VAMU-SGE-111”

Dirección General de Educación Militar y  
Rectoría de la U.D.E.F.A.

Actividades de coordinación y supervisión entre las secciones que integran la  
Subdirección de Gestión Educativa.

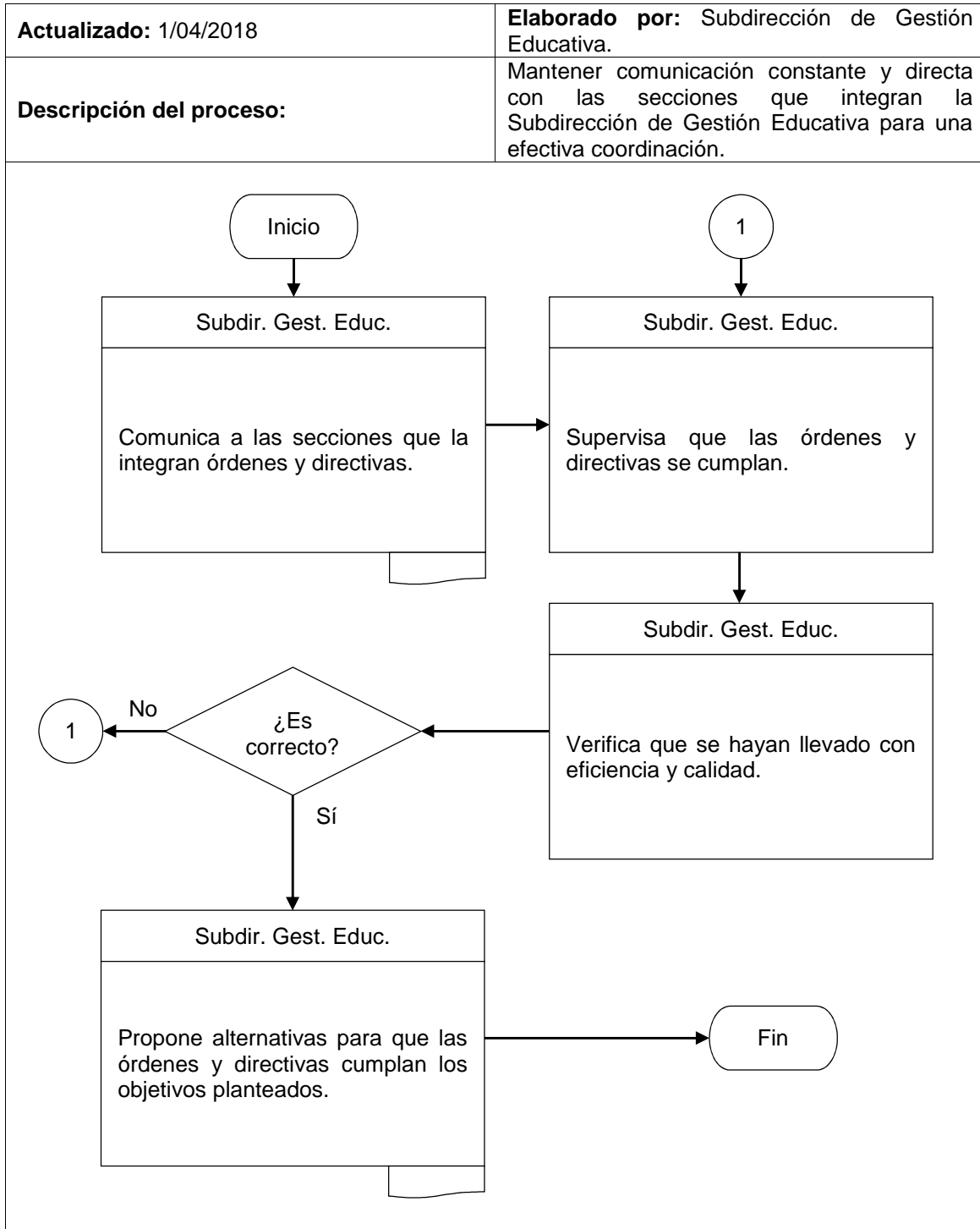

**“DN14-VAMU-SGE-112”**

Dirección General de Educación Militar y  
Rectoría de la U.D.E.F.A.

Control administrativo de los Recursos Humanos, Materiales y Financieros, del  
Sistema Educativo Militar.

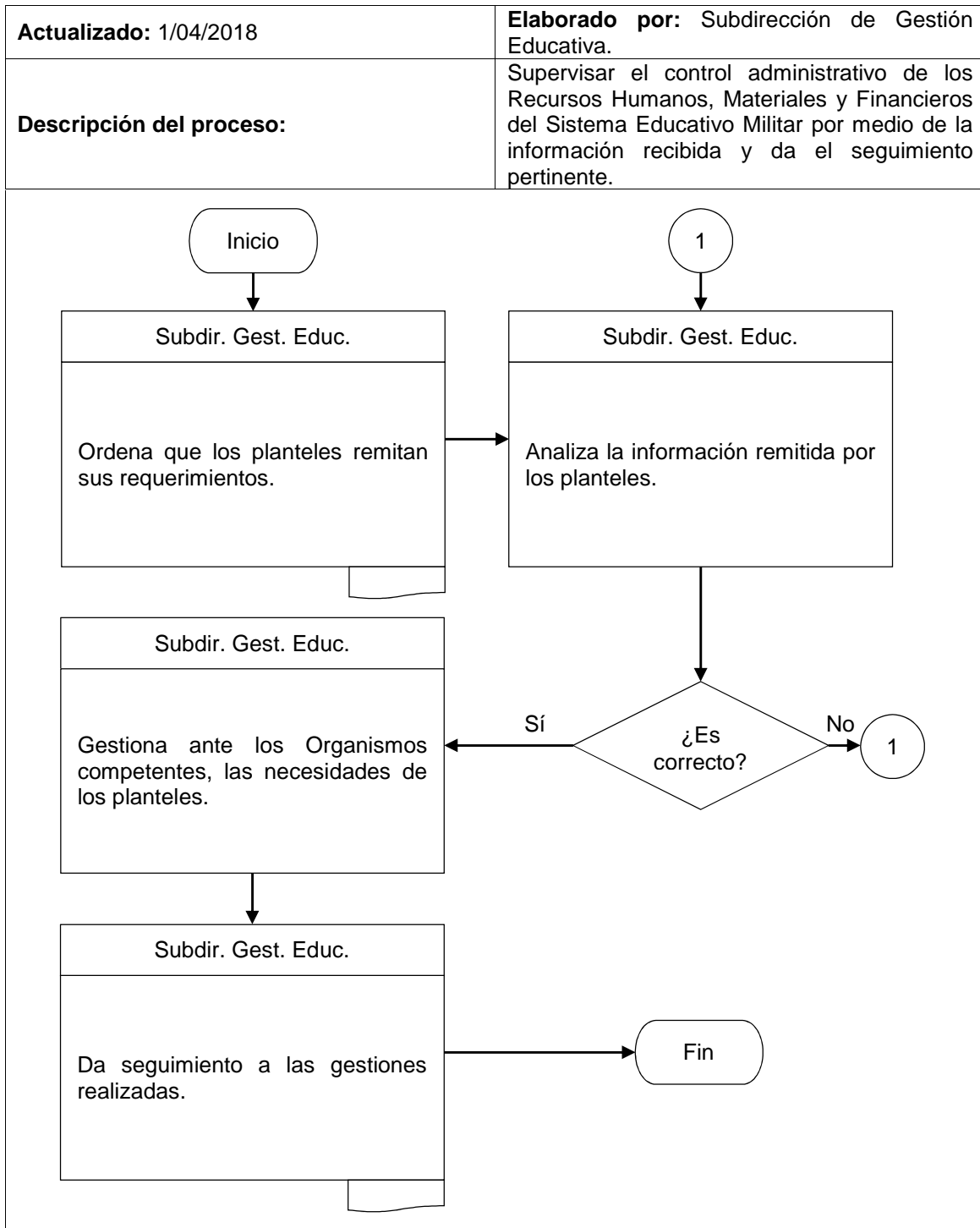

**“DN14-VAMU-SGE-SEMSYS-113”**

Dirección General de Educación Militar y  
Rectoría de la U.D.E.F.A.

Supervisión Académica.

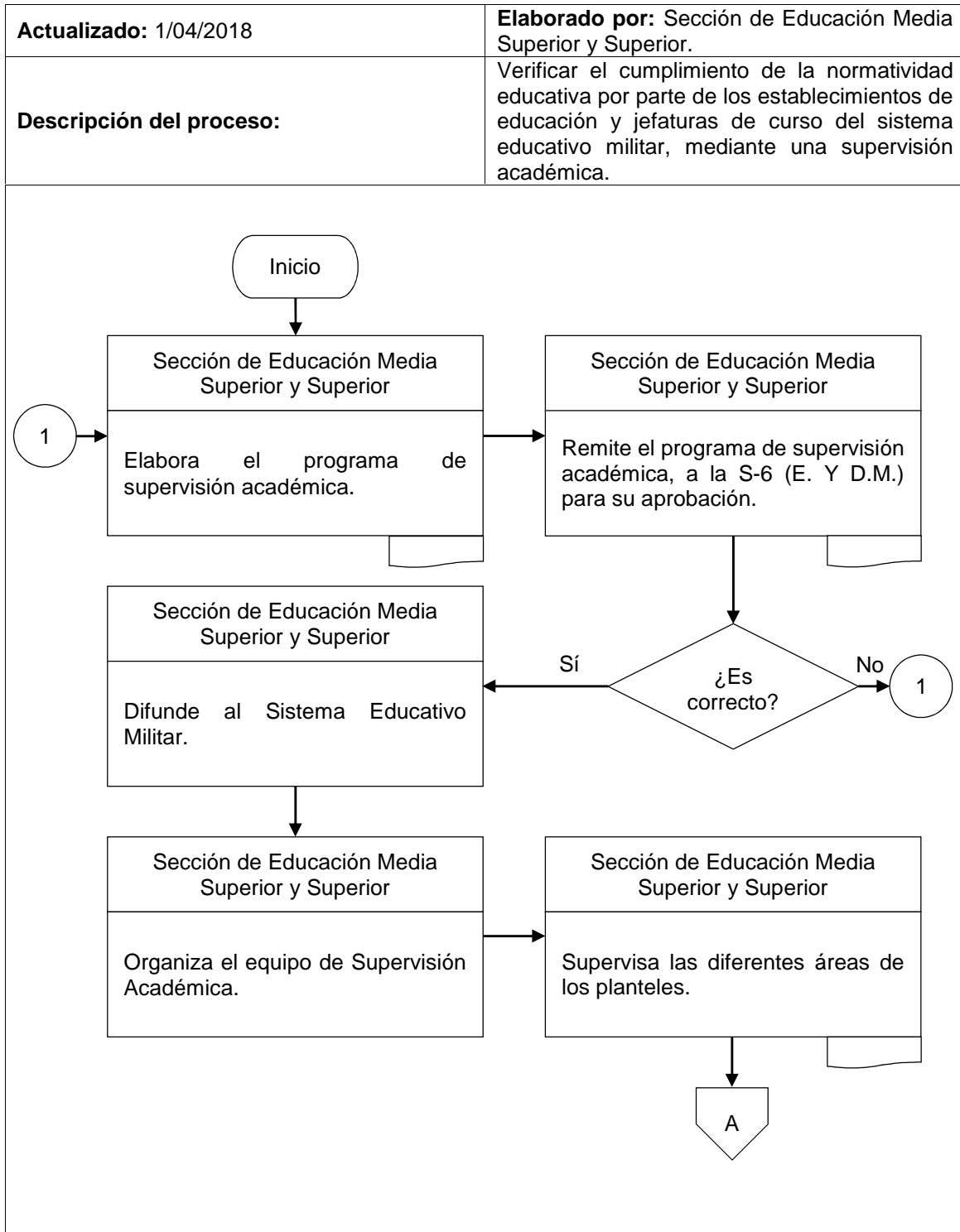

**“DN14-VAMU-SGE-SEMSYS-113”**

Dirección General de Educación Militar y  
Rectoría de la U.D.E.F.A.

Supervisión Académica.

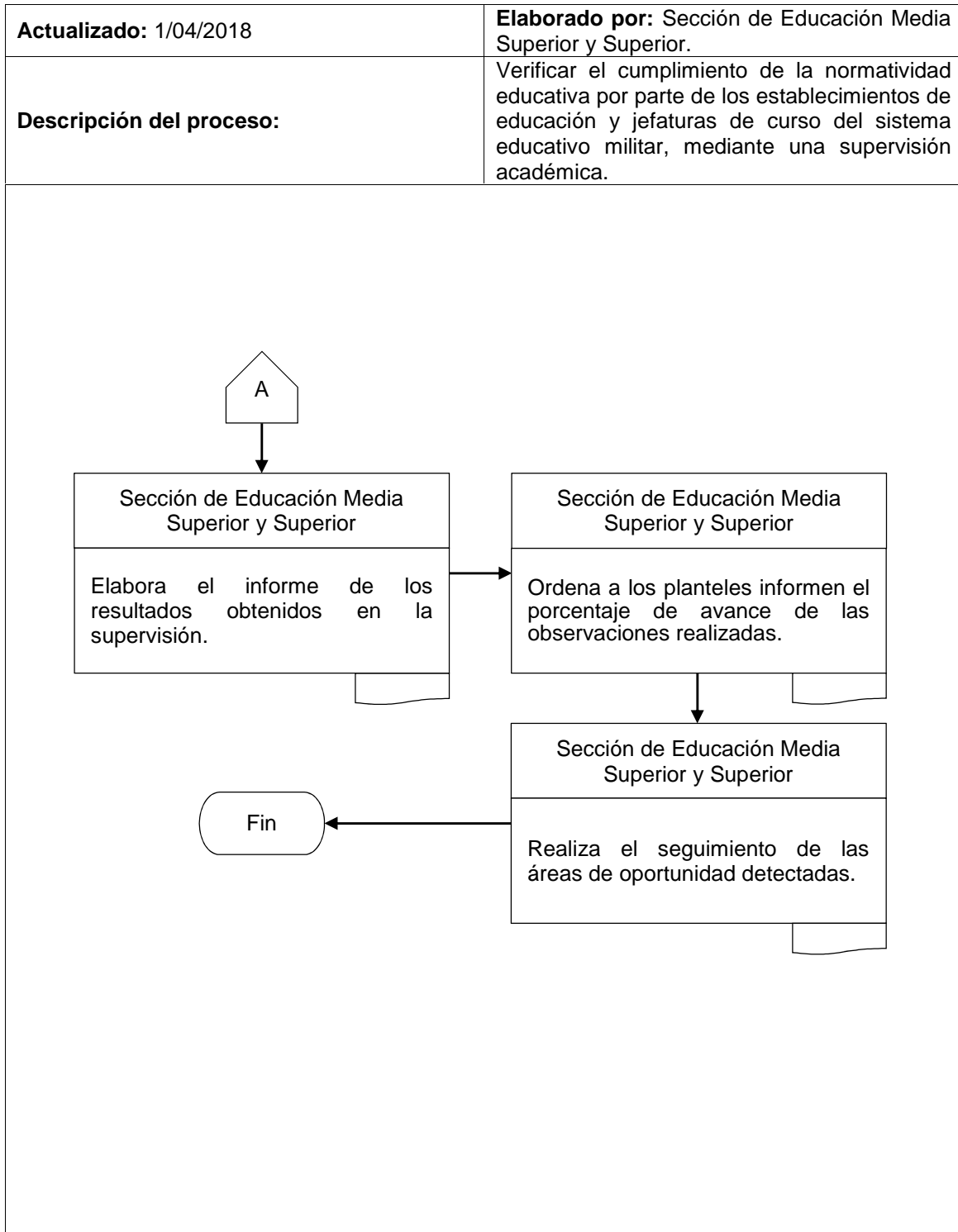

**“DN14-VAMU-SGE-SEMSYS-MEMS-114”**

Dirección General de Educación Militar y  
Rectoría de la U.D.E.F.A.

Indicadores de la calidad educativa integral de las instituciones que integran el Sistema Educativo Militar.

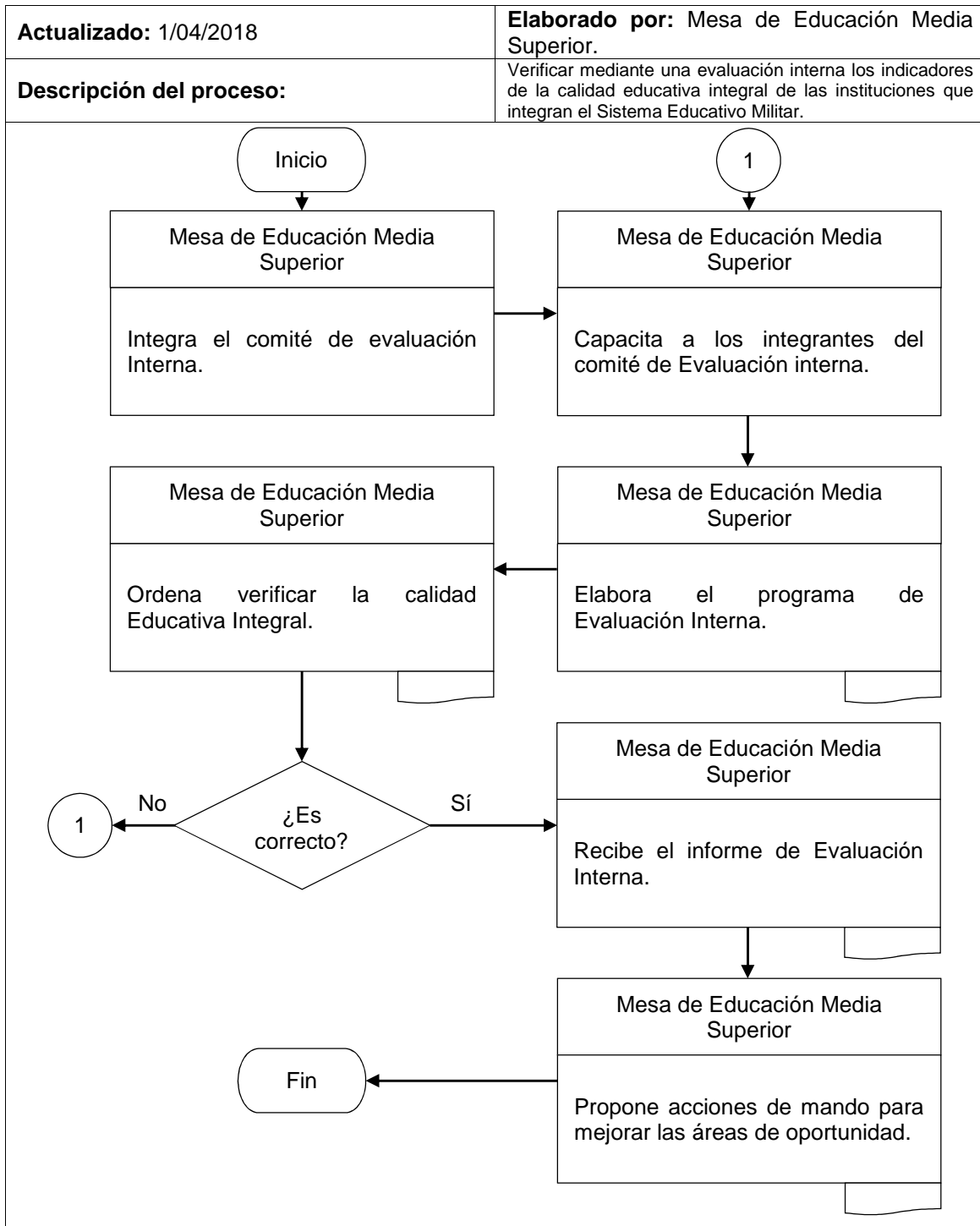

**“DN14-VAMU-SGE-SEMSYS-MES-115”**

Dirección General de Educación Militar y  
Rectoría de la U.D.E.F.A.

Organización y funcionamiento de los procesos académicos y administrativos  
de los establecimientos de educación militar y jefaturas de curso.

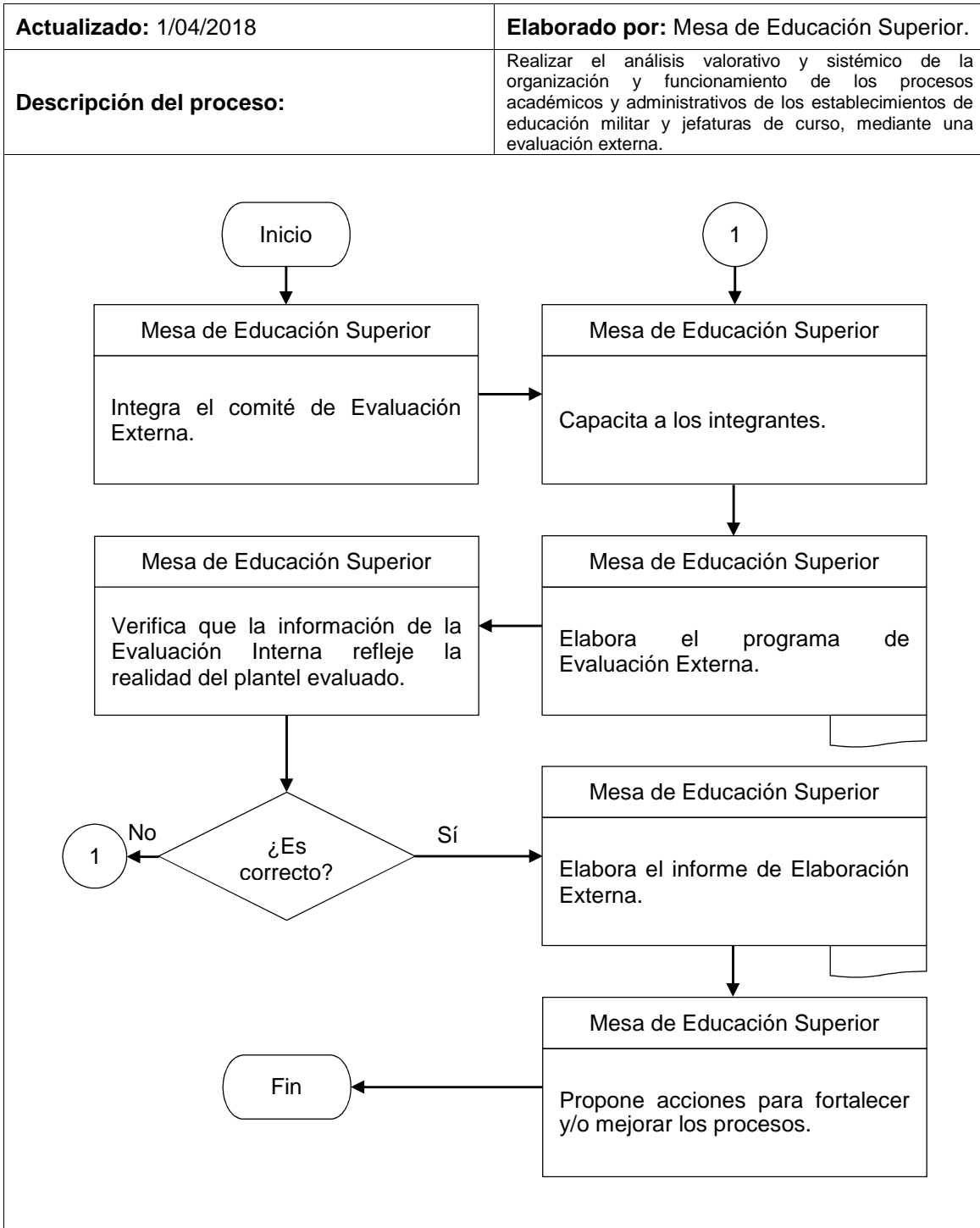

“DN14-VAMU-SGE-SGD-116”

Dirección General de Educación Militar y  
Rectoría de la U.D.E.F.A.

Contratación y evaluación docente de civiles y/o militares en situación de retiro,  
aspirante a cubrir una plaza en el Sistema Educativo Militar.

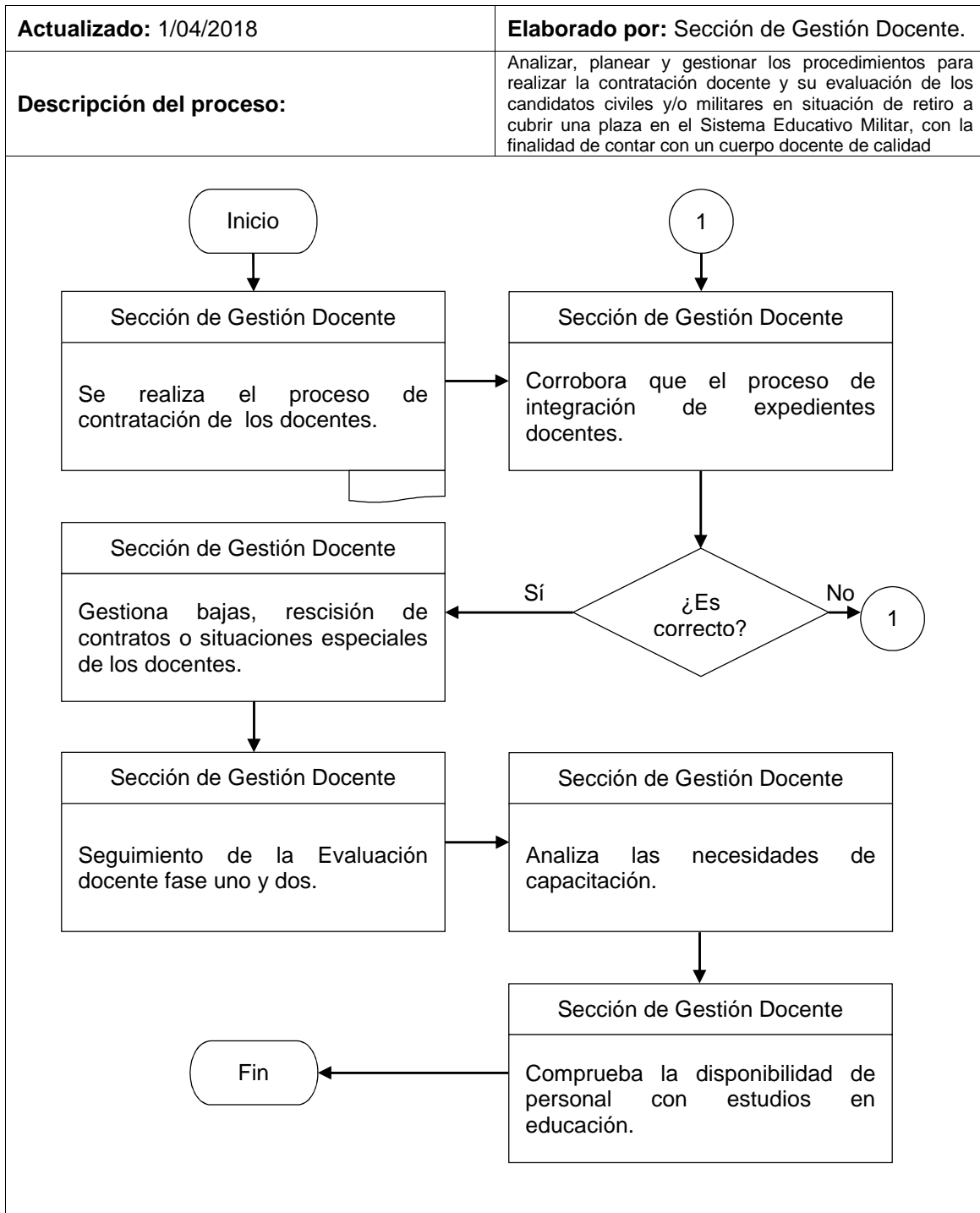

“DN14-VAMU-SGE-SGD-MS-117”

Dirección General de Educación Militar y  
Rectoría de la U.D.E.F.A.

Proceso de contratación de docentes civiles y/o militares.

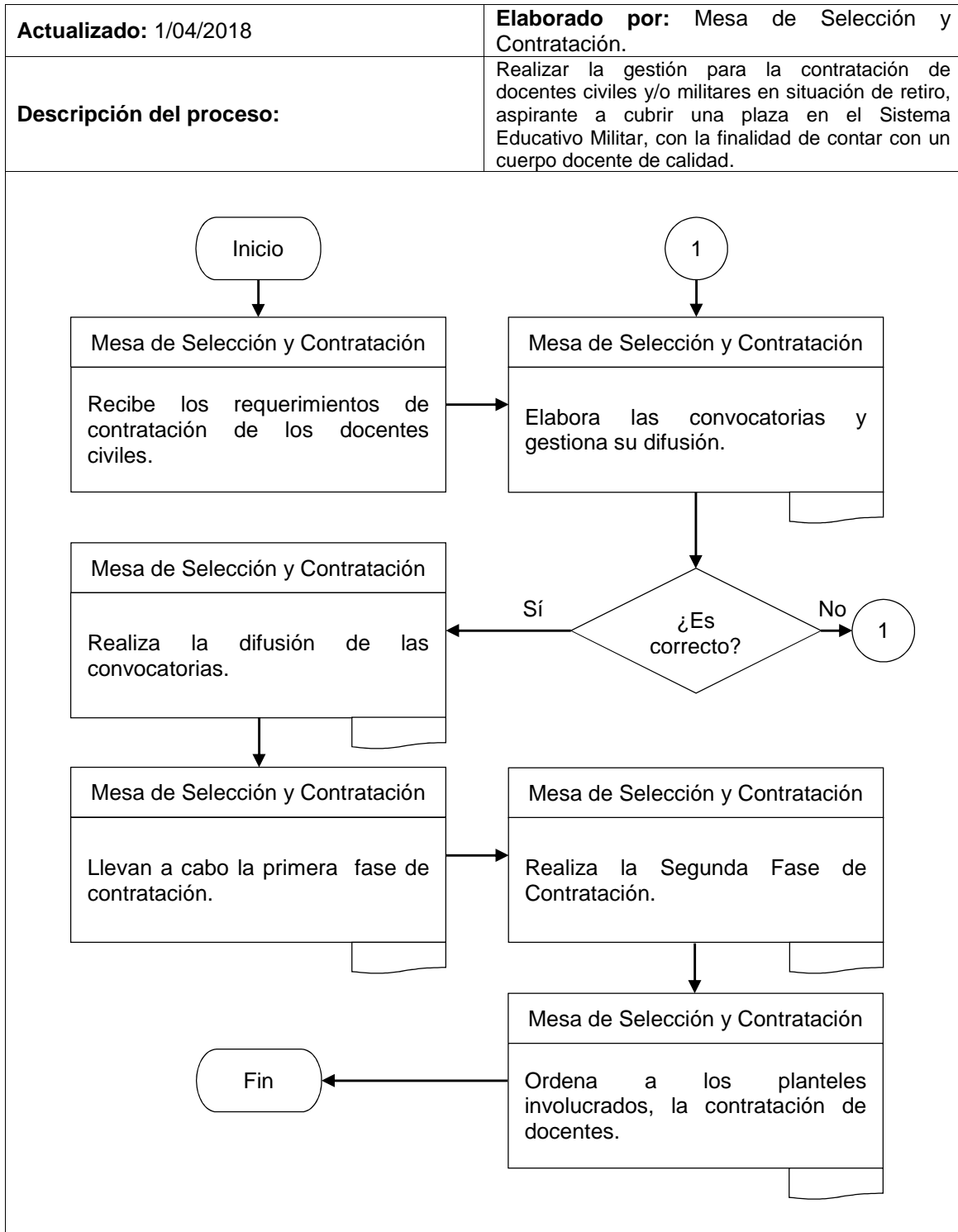



**“DN14-VAMU-SGE-SGD-MS-118”**

Dirección General de Educación Militar y  
Rectoría de la U.D.E.F.A.

Integración de expedientes de los docentes a ser contratados.

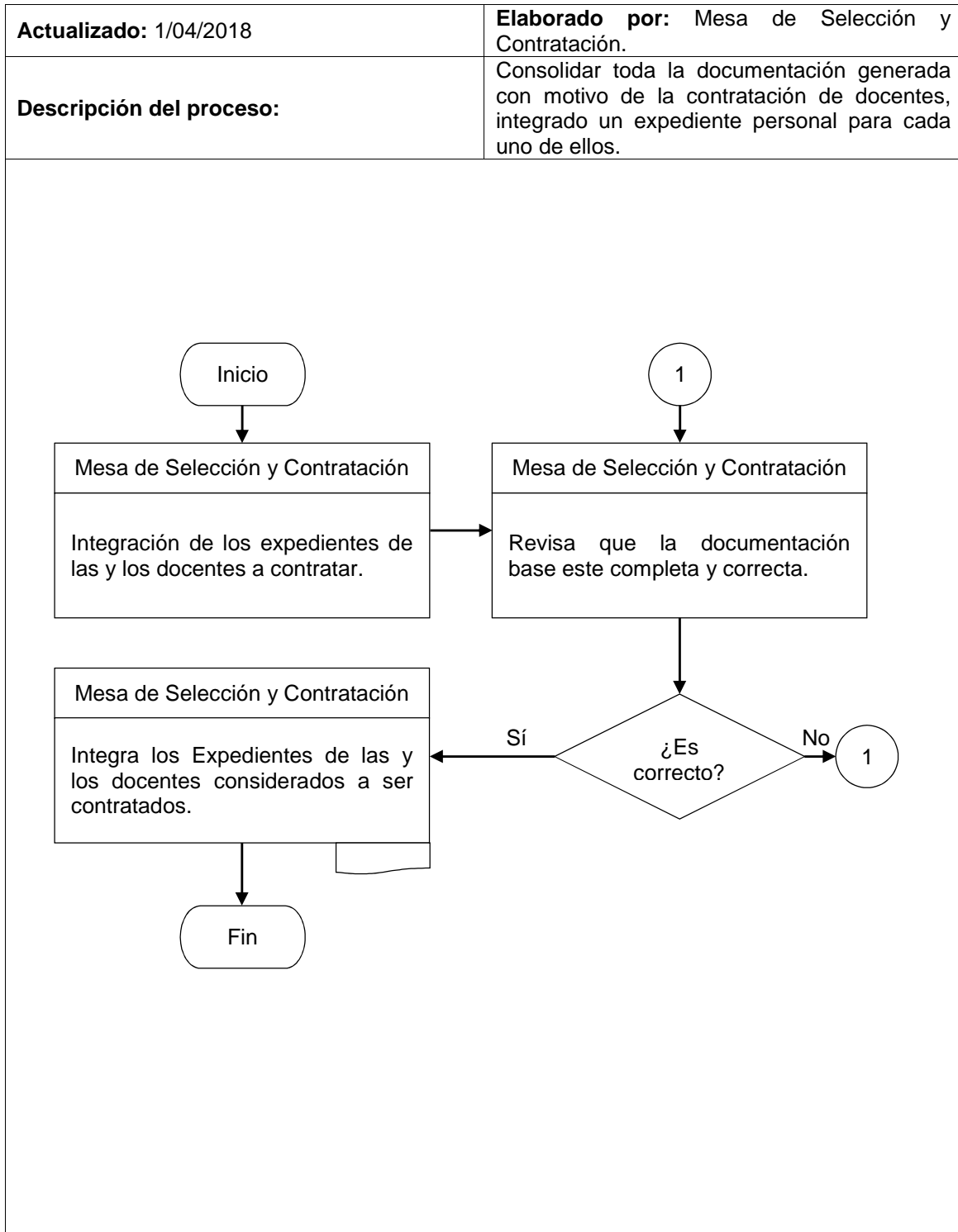

**“DN14-VAMU-SGE-SGD-MS-119”**

Dirección General de Educación Militar y  
Rectoría de la U.D.E.F.A.

Gestión de bajas, rescisión de contratos o situaciones especiales del personal docente.

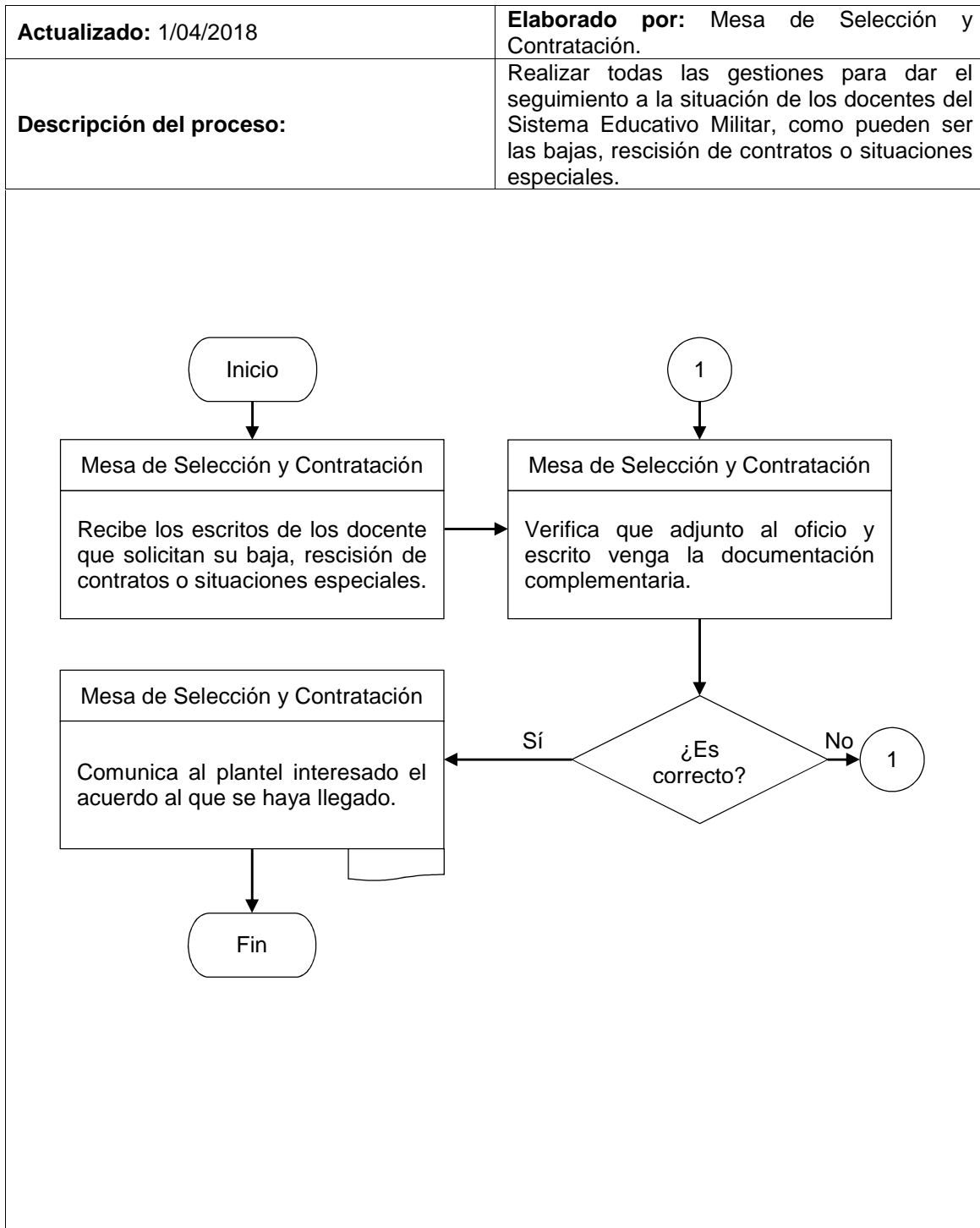

**“DN14-VAMU-SGE-SGD-MADYED-120”**

Dirección General de Educación Militar y  
Rectoría de la U.D.E.F.A.

Evaluación docente fase uno.

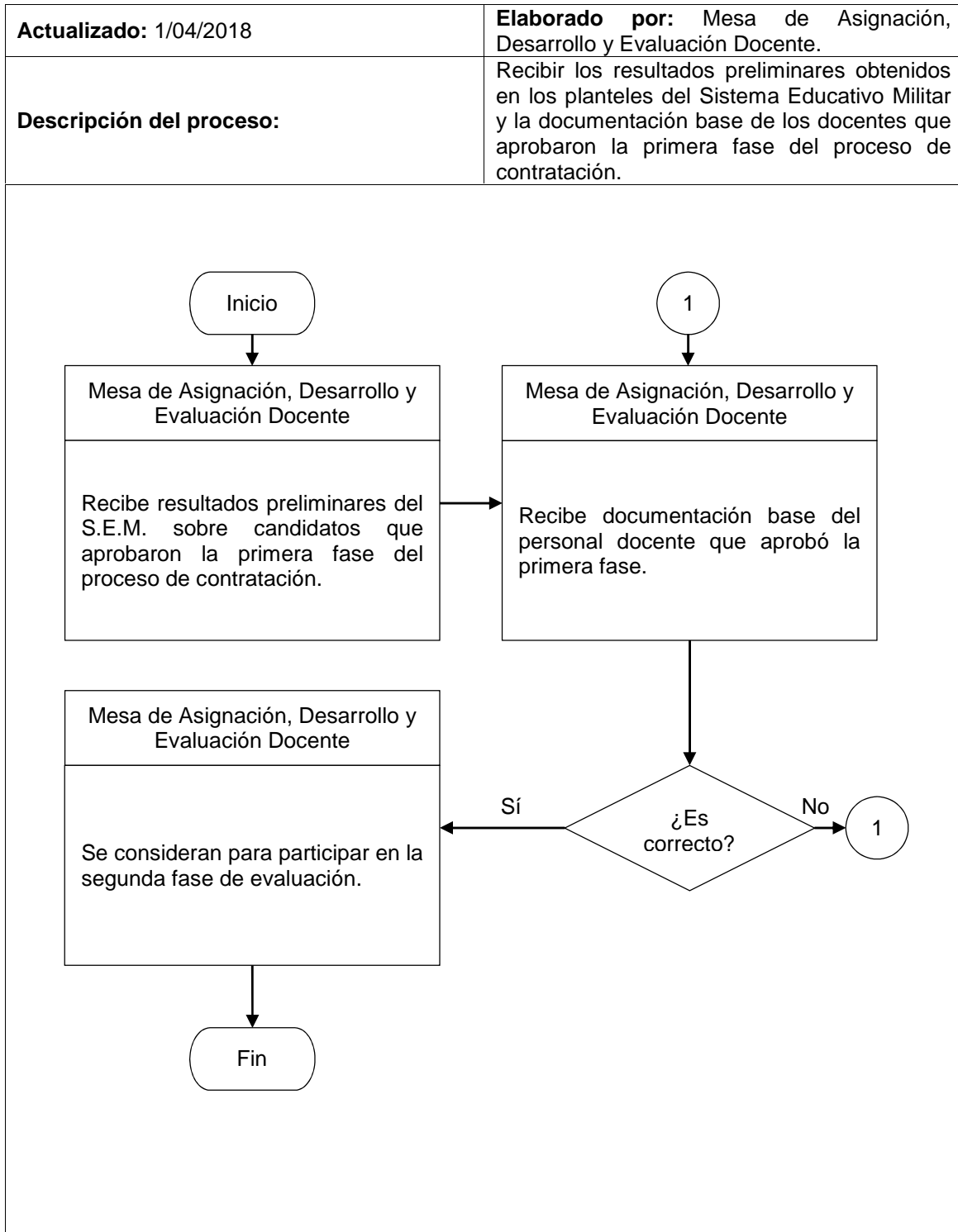

“DN14-VAMU-SGE-SGD-MADYED-121”

Dirección General de Educación Militar y  
Rectoría de la U.D.E.F.A.

Evaluación docente fase dos.

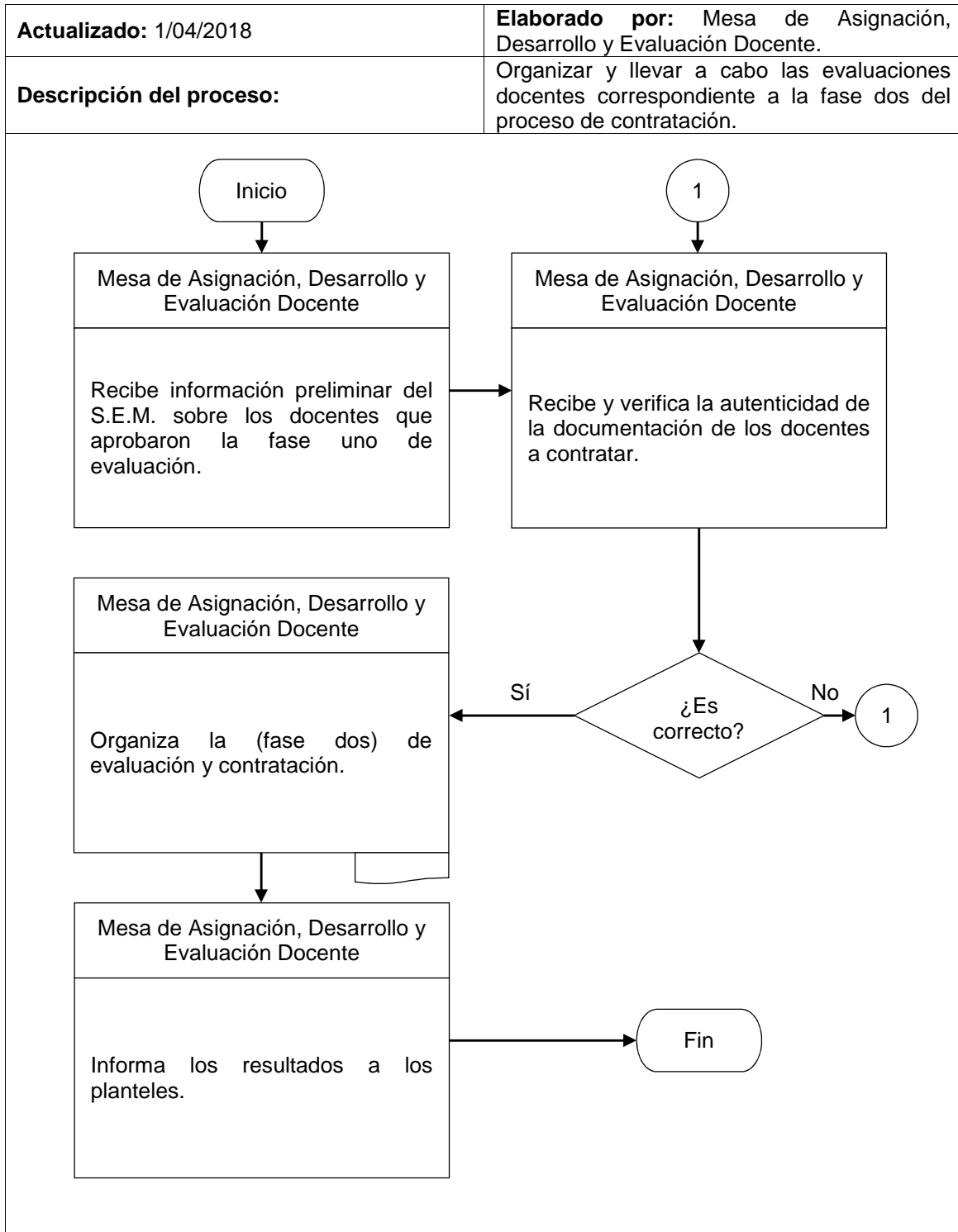

**“DN14-VAMU-SGE-SGD-MFYCD-122”**

Dirección General de Educación Militar y  
Rectoría de la U.D.E.F.A.

Capacitación requerida por los planteles del Sistema Educativo Militar.

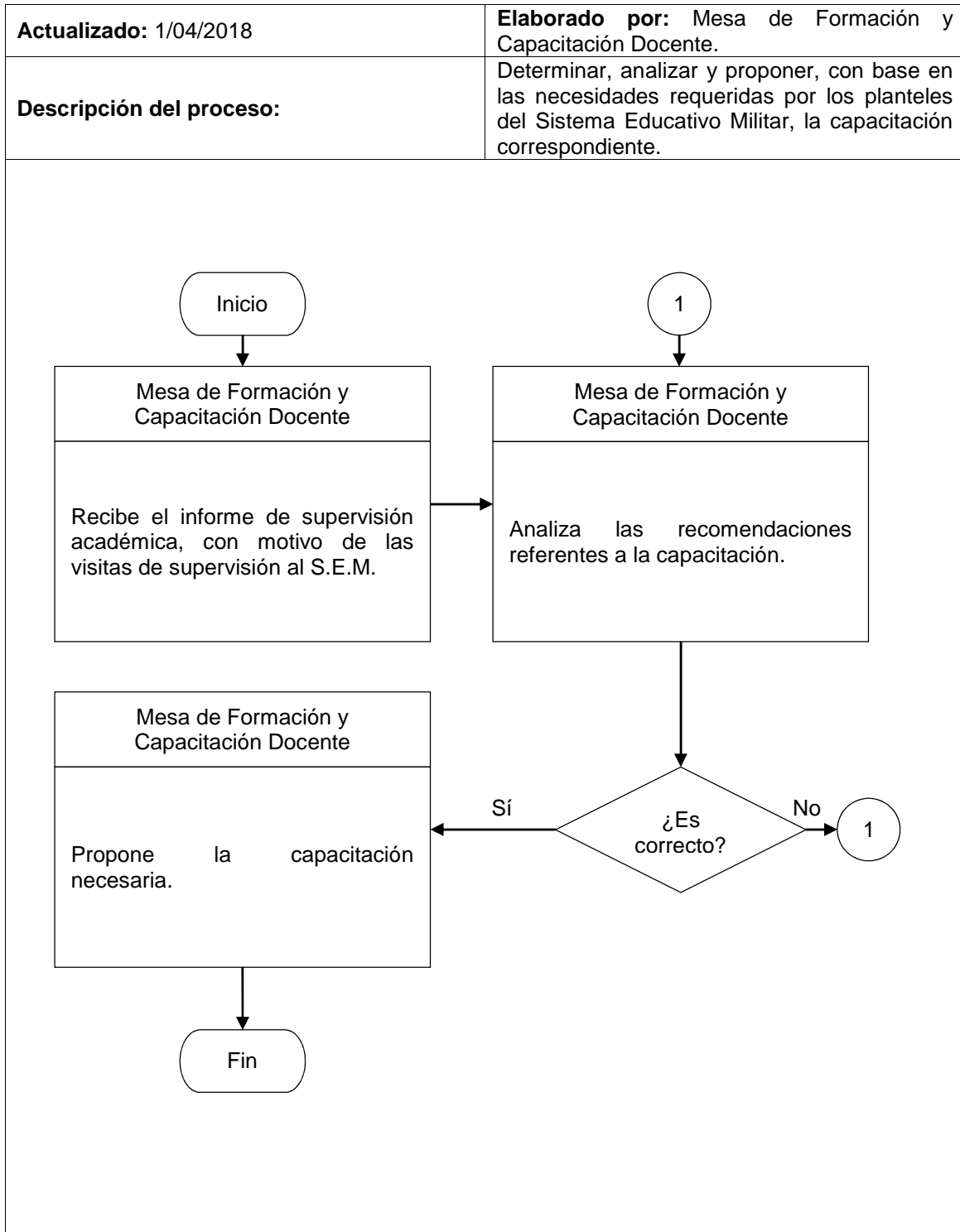

**“DN14-VAMU-SGE-SGD-MFYCD-123”**

Dirección General de Educación Militar y  
Rectoría de la U.D.E.F.A.

Apoyo con personal que cuenta con estudios en educación.

<b>Actualizado:</b> 1/04/2018	<b>Elaborado por:</b> Mesa de Formación y Capacitación Docente.
<b>Descripción del proceso:</b>	Validar las solicitudes de apoyo del personal con estudios en educación para llevar a cabo comisiones donde puedan desempeñarse conforme a su especialidad.

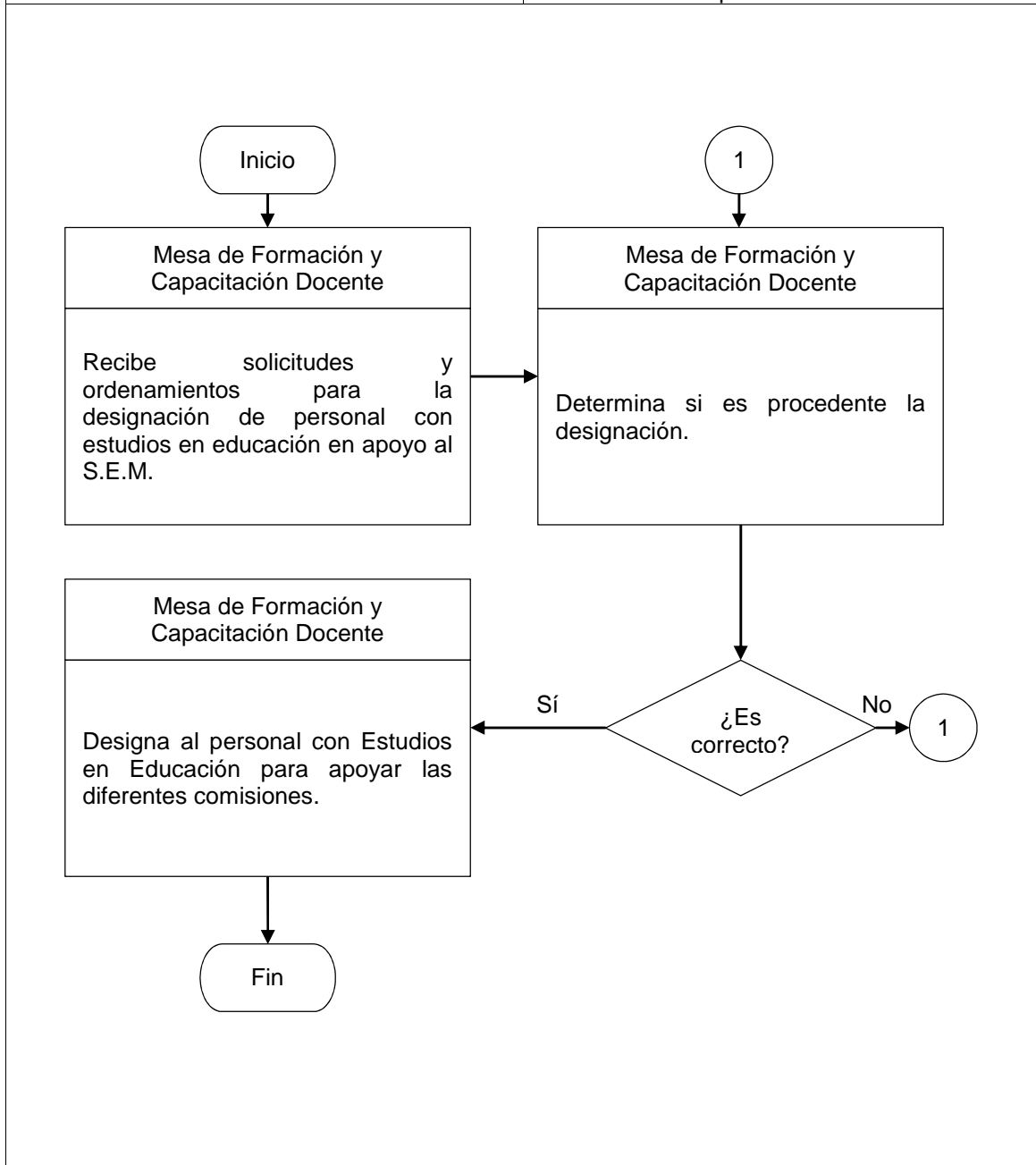

**“DN14-VAMU-SGE-SRHYM-124”**

Dirección General de Educación Militar y  
Rectoría de la U.D.E.F.A.

Actividades de control, seguimiento y trámite de recursos humanos y materiales.

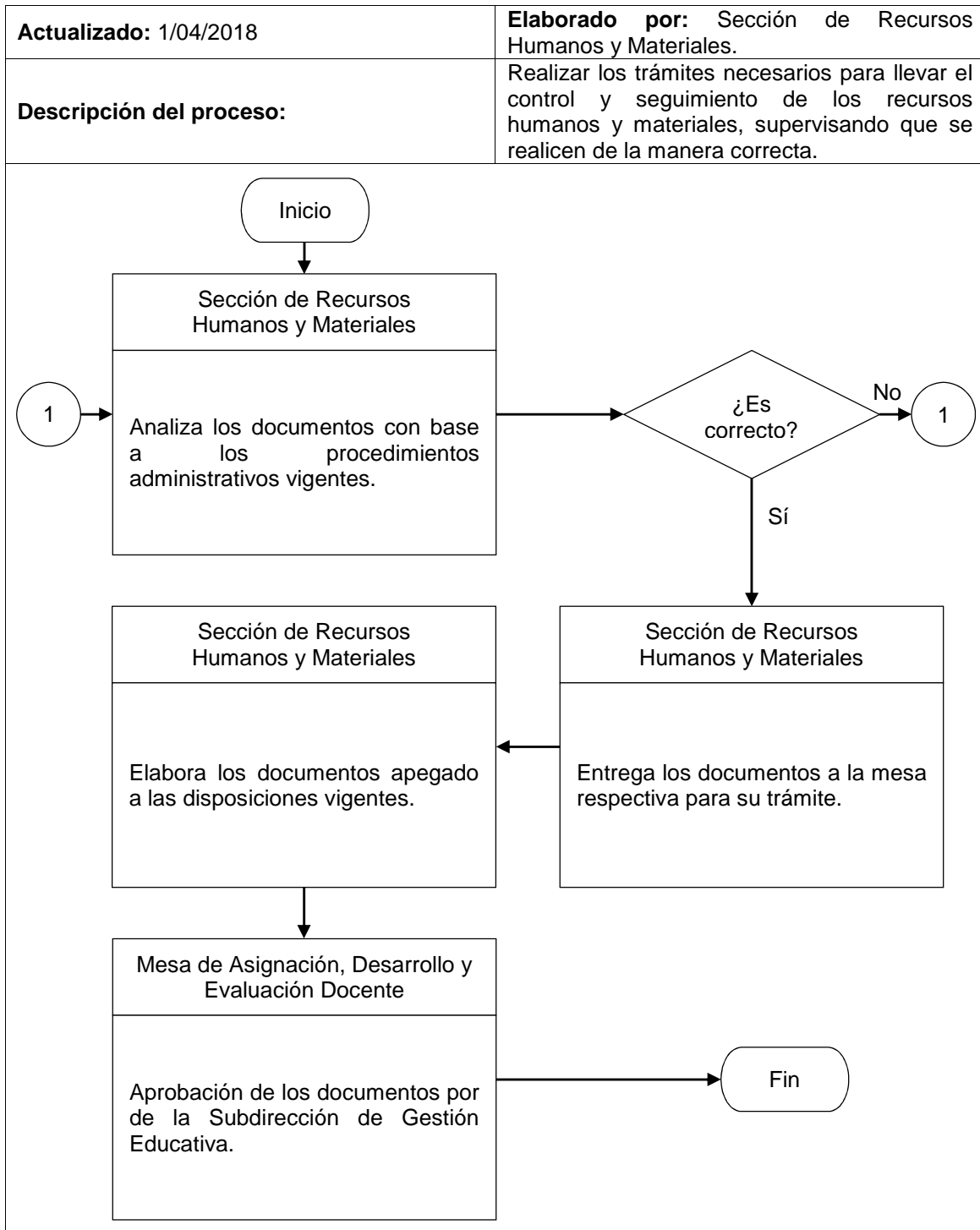

**“DN14-VAMU-SGE-SRHYM-125”**

Dirección General de Educación Militar y  
Rectoría de la U.D.E.F.A.

Materialización de documentación por finalizar el año.

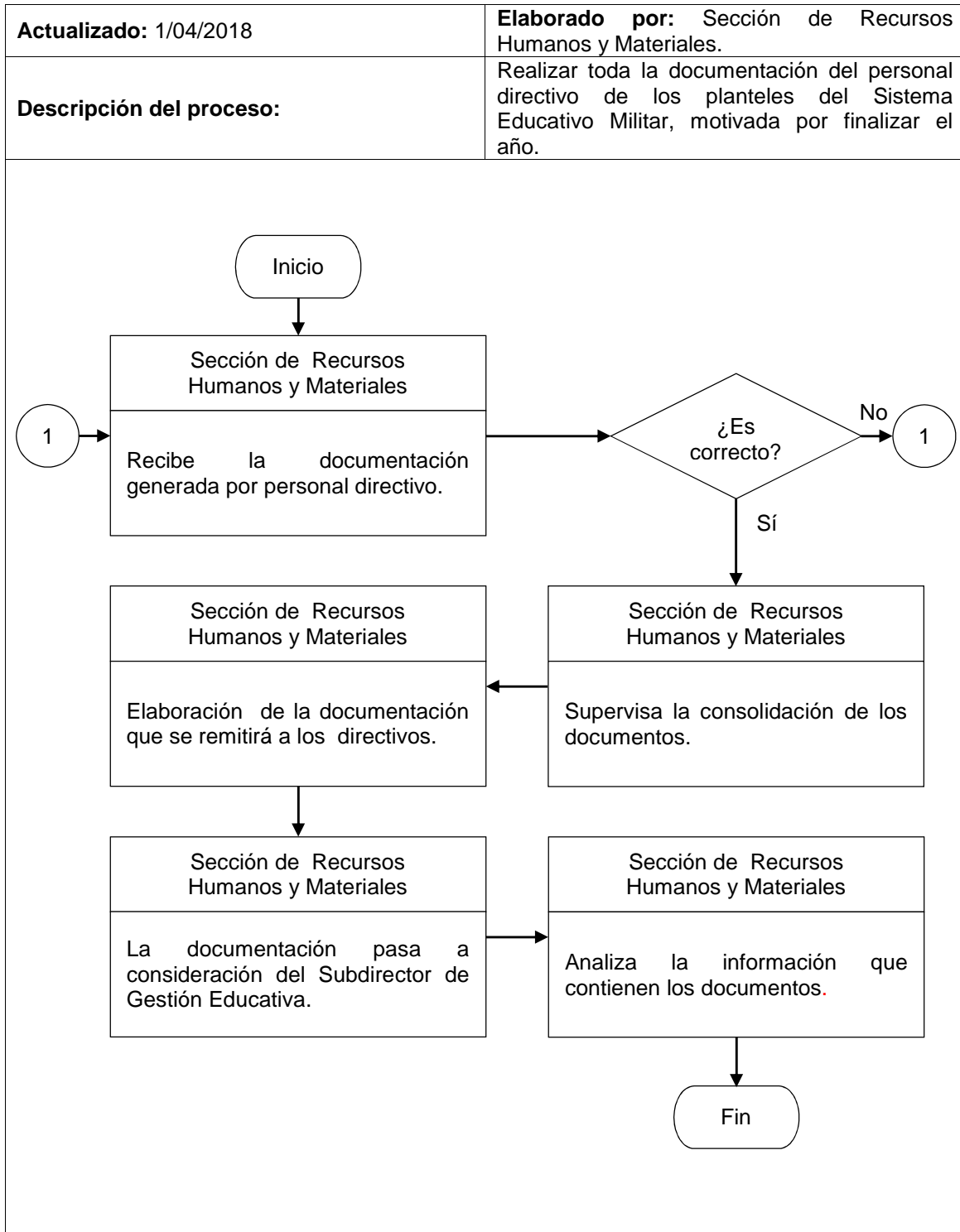



“DN14-VAMU-SGE-SRHYM-MRH-126”

Dirección General de Educación Militar y  
Rectoría de la U.D.E.F.A.

Otorgamiento de Licencia Ordinaria.

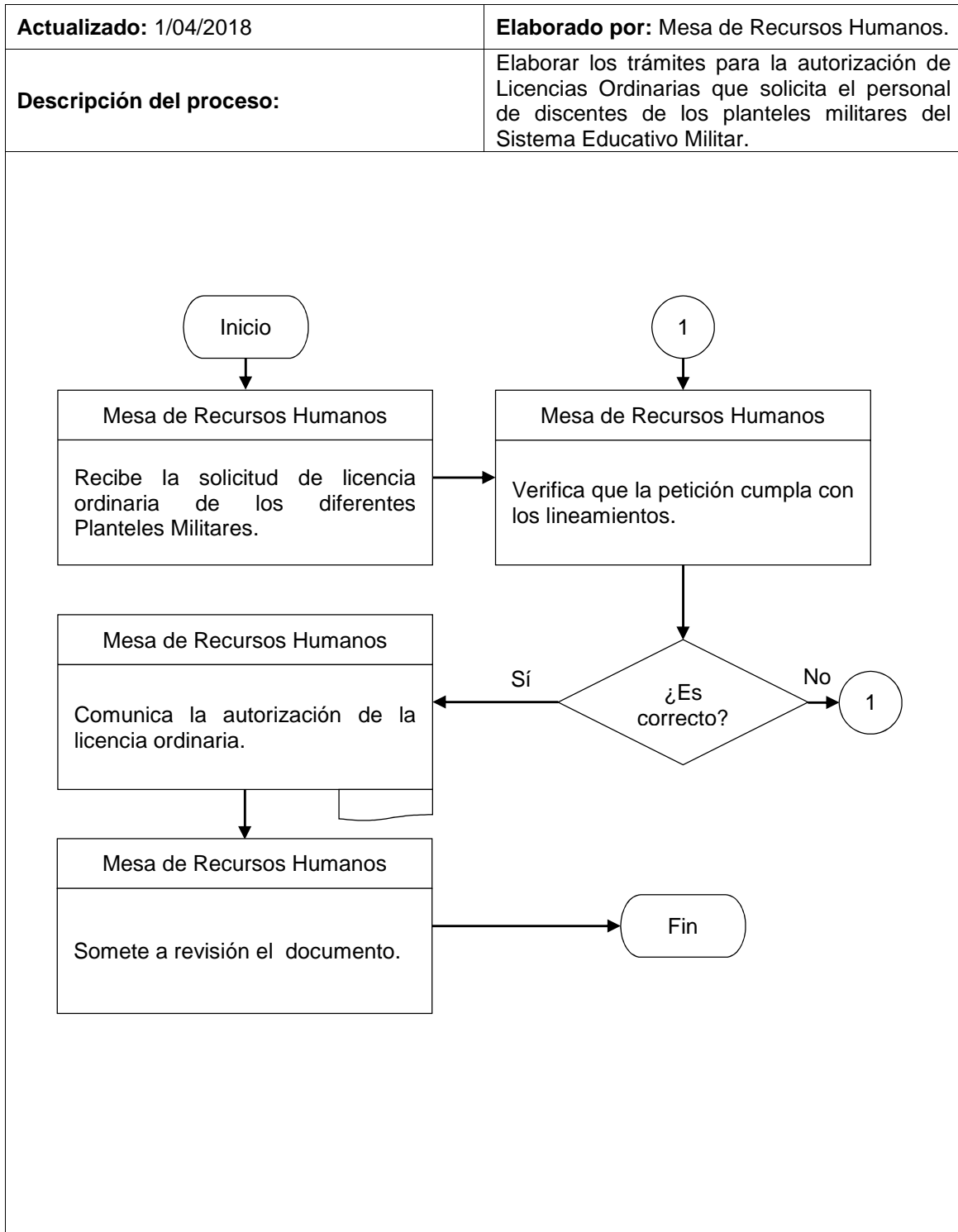

“DN14-VAMU-SGE-SRHYM-MRH-127”

Dirección General de Educación Militar y  
Rectoría de la U.D.E.F.A.

Casos médico legal y relevante.

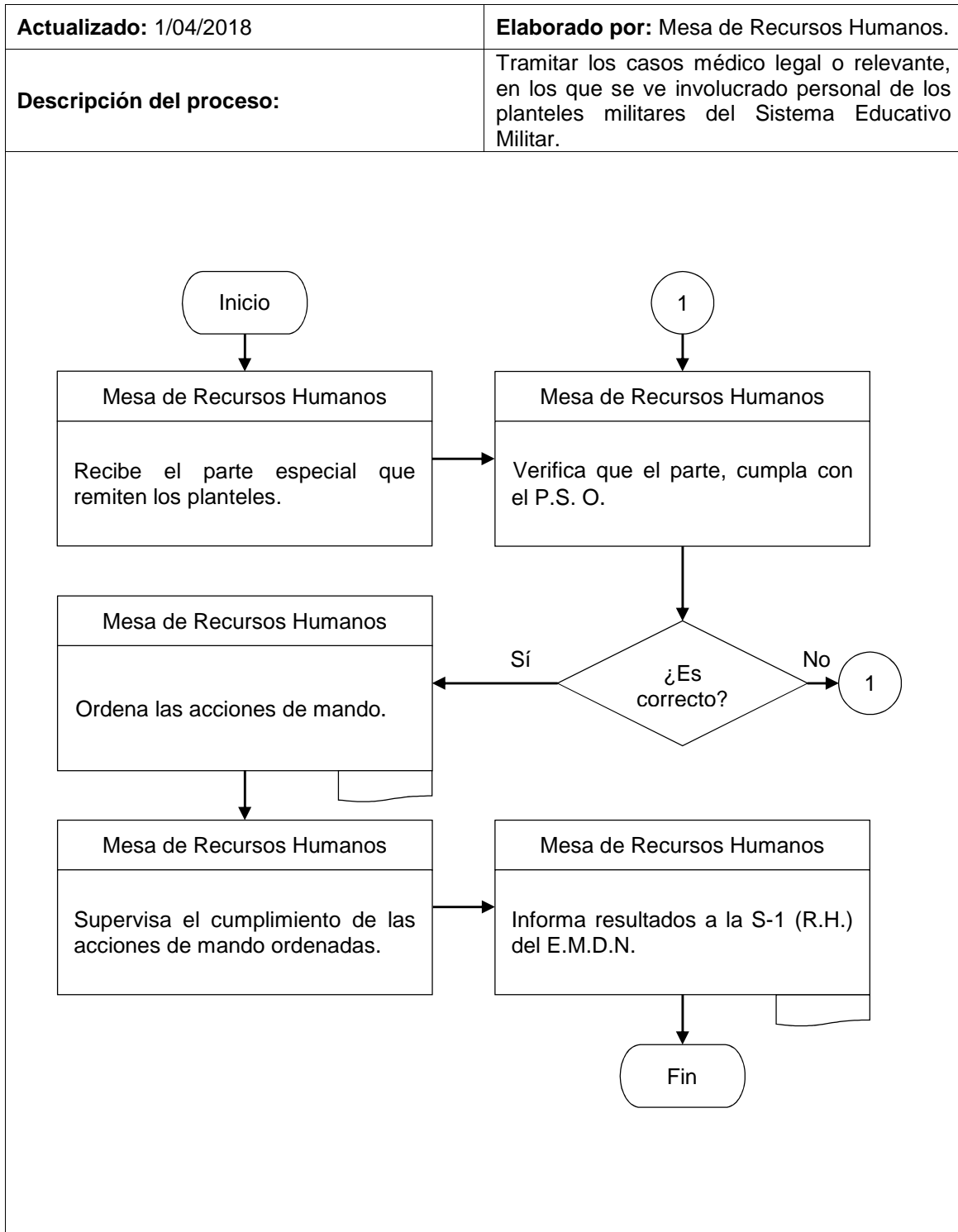

“DN14-VAMU-SGE-SRHYM-MRH-128”

Dirección General de Educación Militar y  
Rectoría de la U.D.E.F.A.

Consolidado de estado de fuerza.

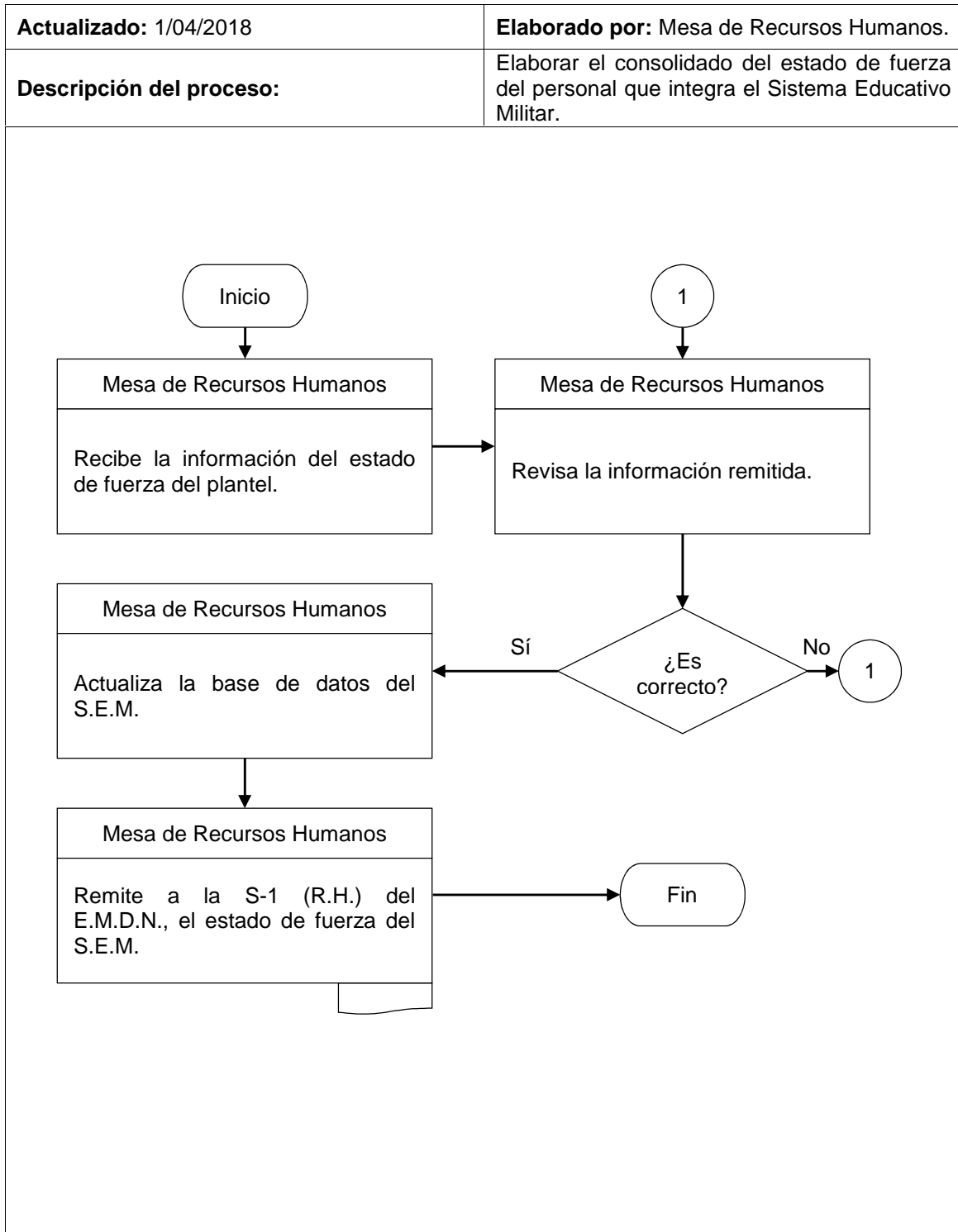

**“DN14-VAMU-SGE-SRHYM-MRH-129”**

Dirección General de Educación Militar y  
Rectoría de la U.D.E.F.A.

Baja de personal discente probable responsable del delito de deserción.

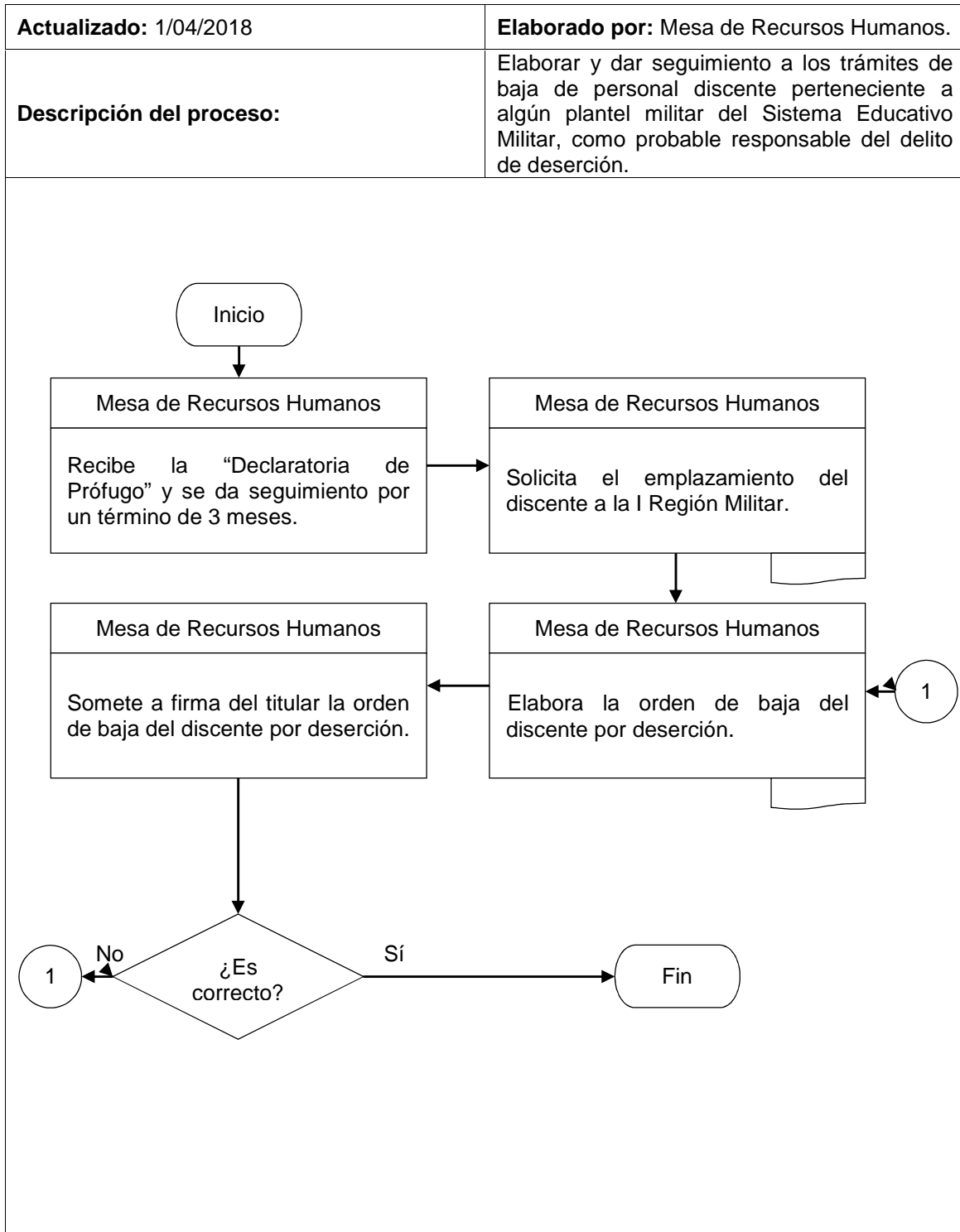

“DN14-VAMU-SGE-SRHYM-MRH-130”

Dirección General de Educación Militar y  
Rectoría de la U.D.E.F.A.

Baja de personal discente.

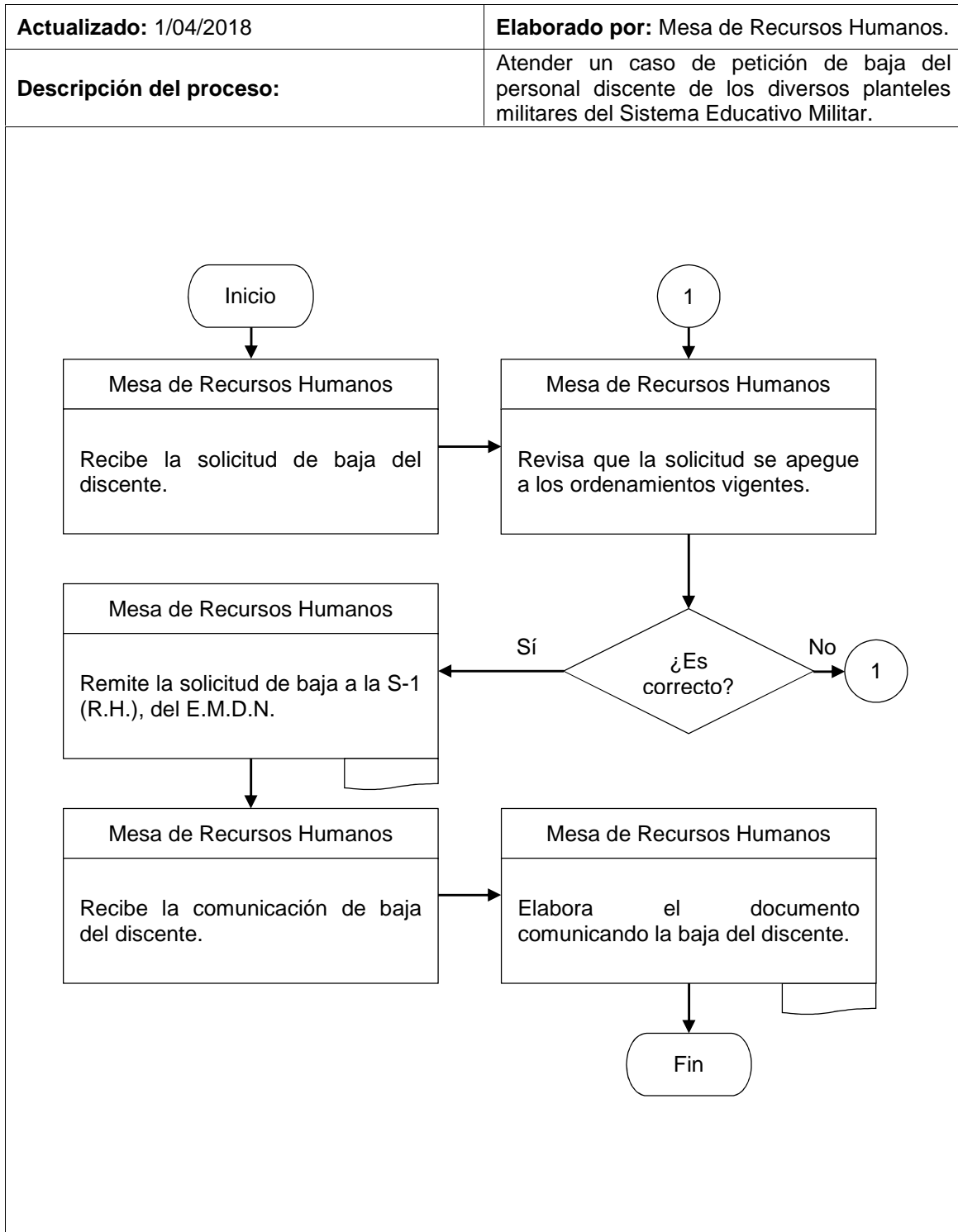

**“DN14-VAMU-SGE-SRHYM-MIE-131”**

Dirección General de Educación Militar y  
Rectoría de la U.D.E.F.A.

Adquisición de apoyo de material.

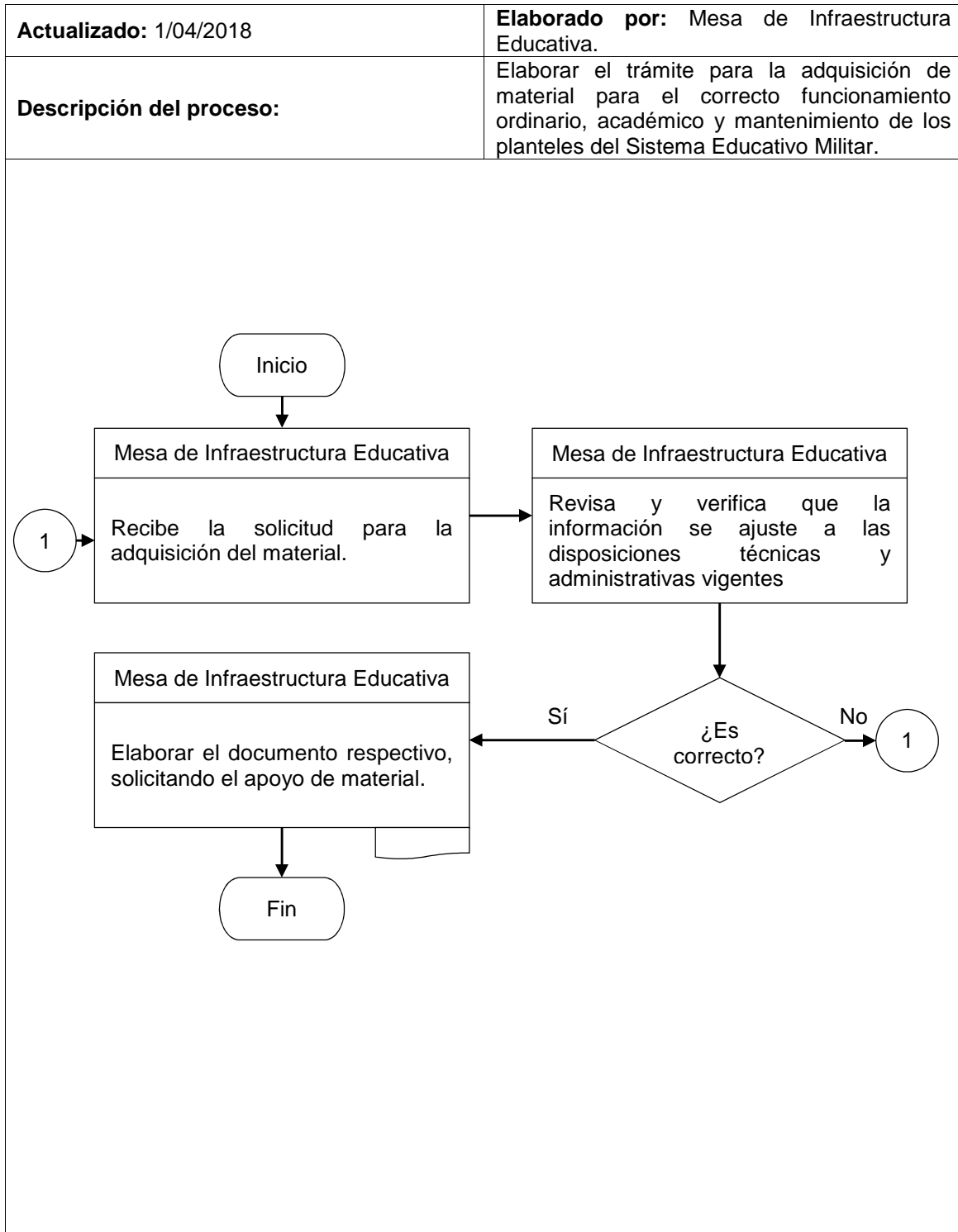

**“DN14-VAMU-SGE-SPYF-132”**

Dirección General de Educación Militar y  
Rectoría de la U.D.E.F.A.

Proyecto de inversión ante la Secretaria de Hacienda y Crédito Público  
(S.H.C.P.).

<b>Actualizado:</b> 1/04/2018	<b>Elaborado por:</b> Sección de Proyectos y Finanzas.
<b>Descripción del proceso:</b>	Registrar los proyectos de inversión ante la (S.H.C.P.), por medio de comités con los organismos involucrados.

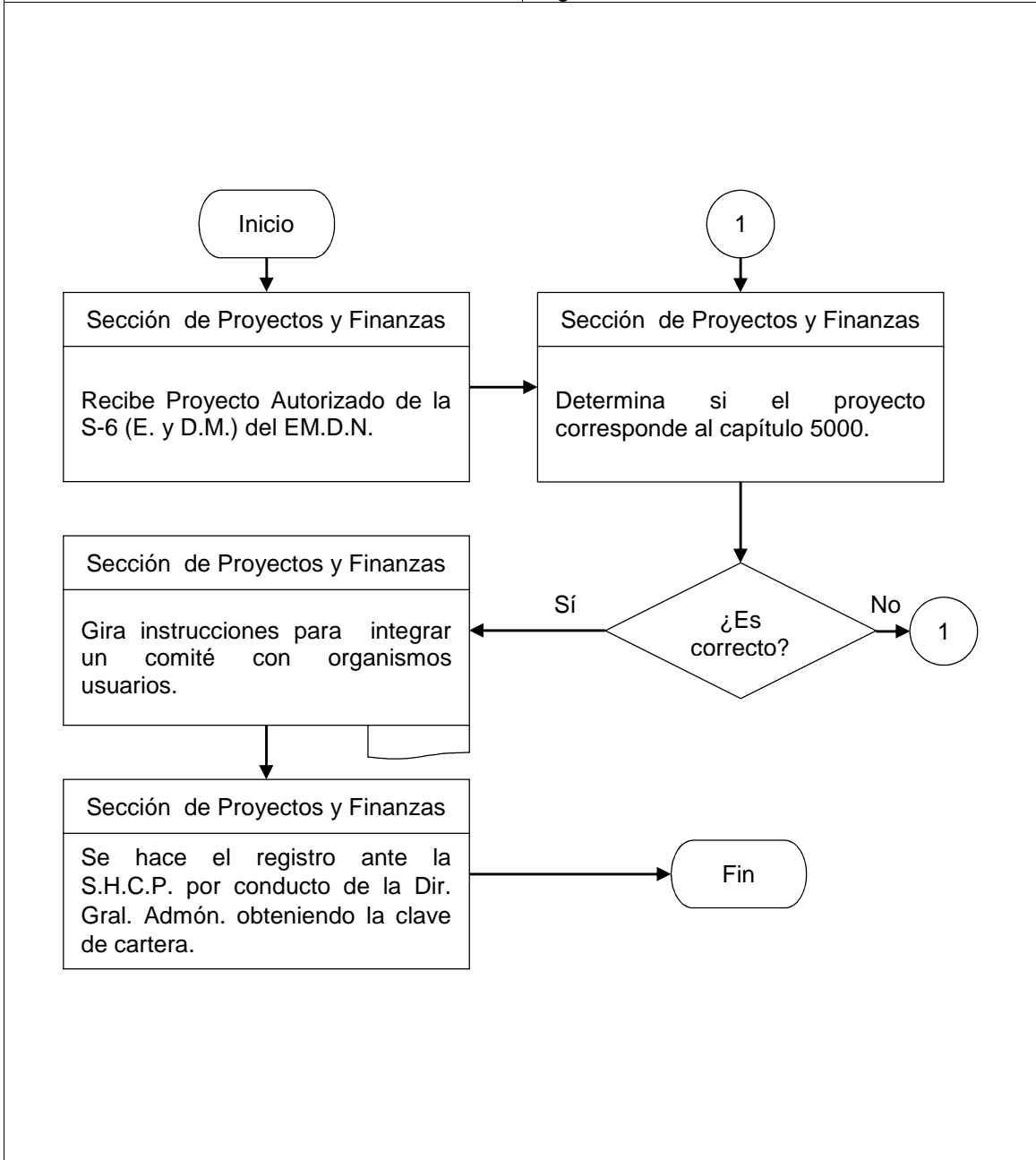

“DN14-VAMU-SGE-SPYF-133”

Dirección General de Educación Militar y  
Rectoría de la U.D.E.F.A.

Cronograma, hoja de trabajo y documentación base (S.H.C.P.).

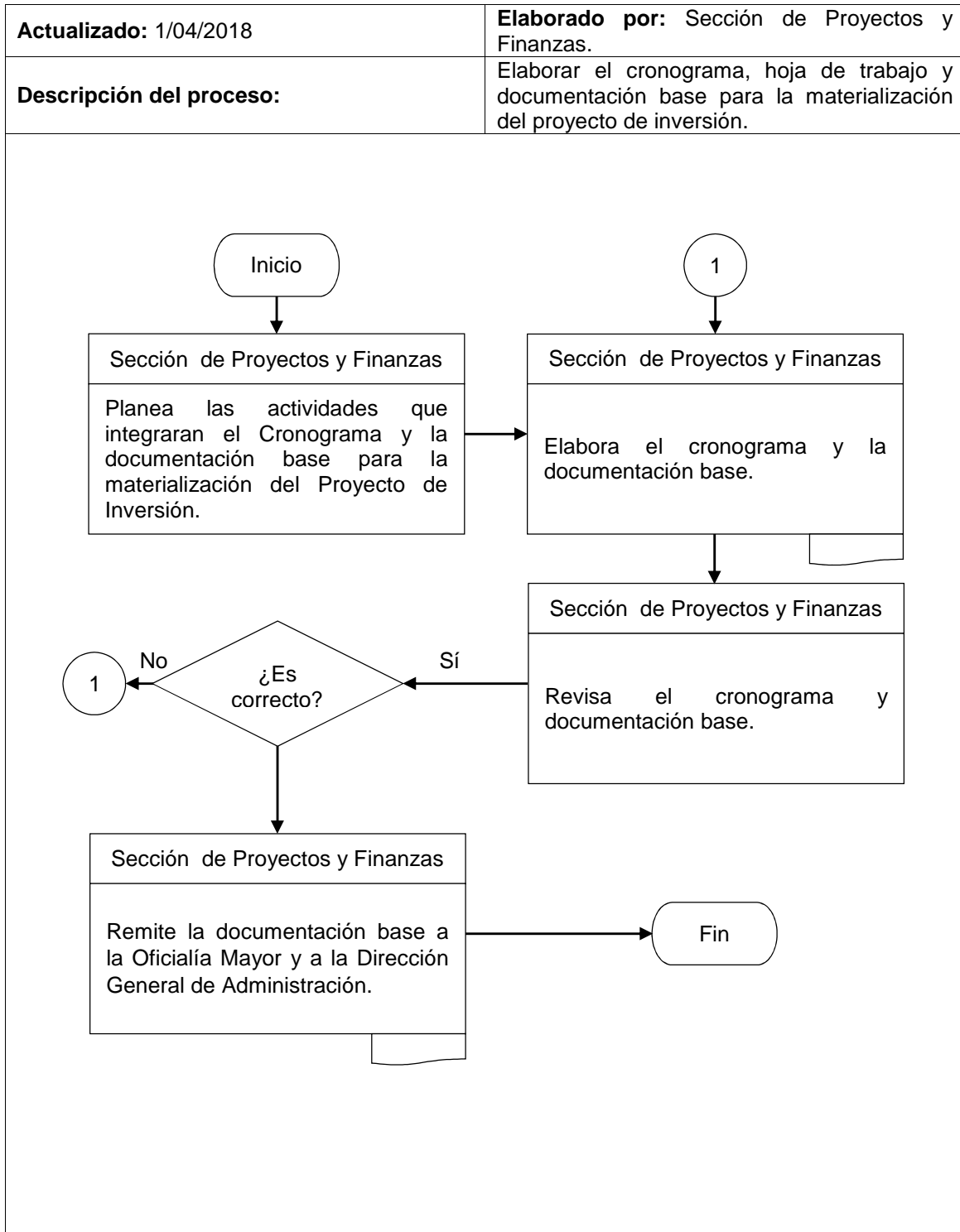



**“DN14-VAMU-SGE-SPYF-134”**

Dirección General de Educación Militar y  
Rectoría de la U.D.E.F.A.

Procedimiento de rendición de cuentas.

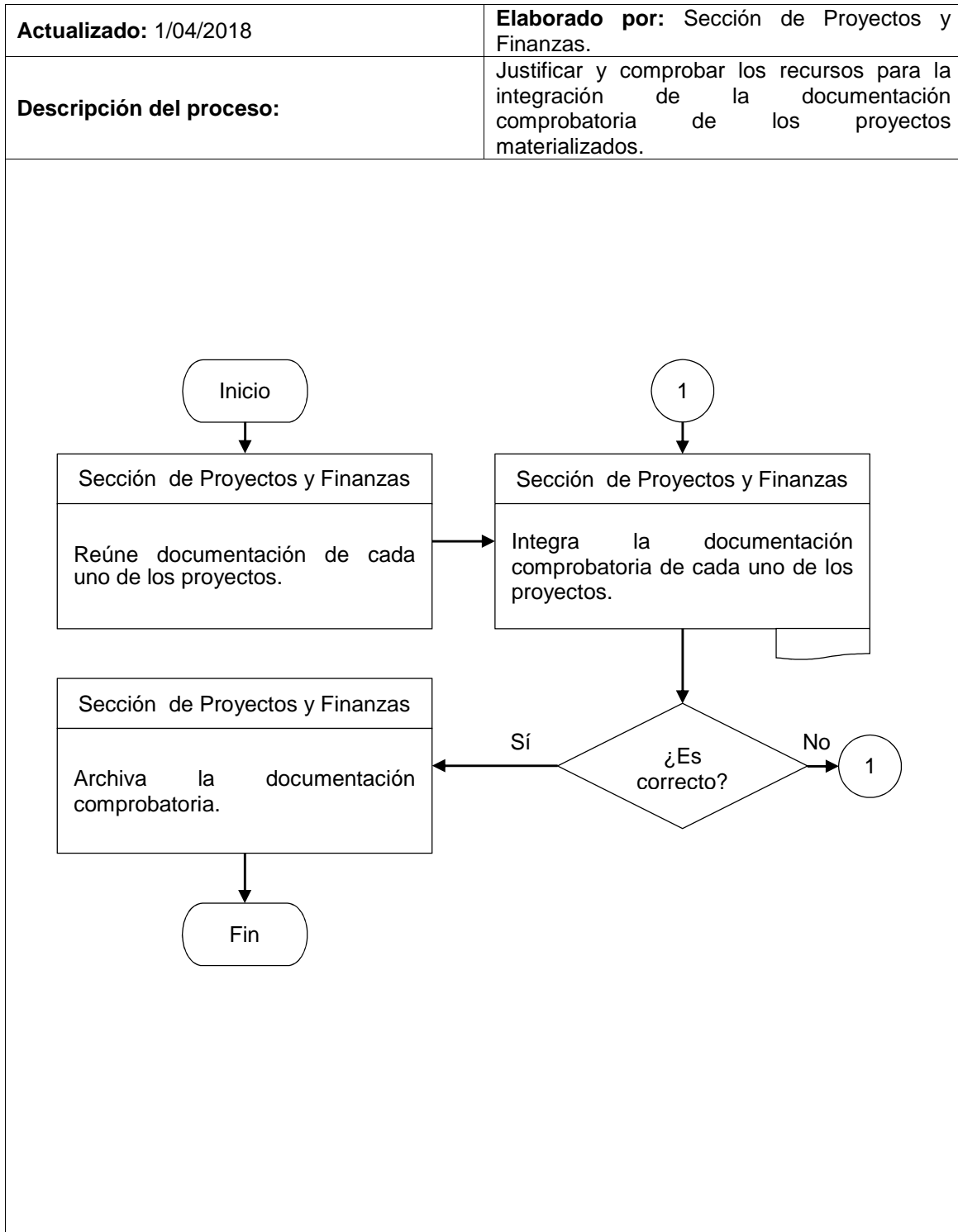

“DN14-VAMU-SGE-SPYF-MIPYP-135”

Dirección General de Educación Militar y  
Rectoría de la U.D.E.F.A.

Integración de los proyectos de inversión.

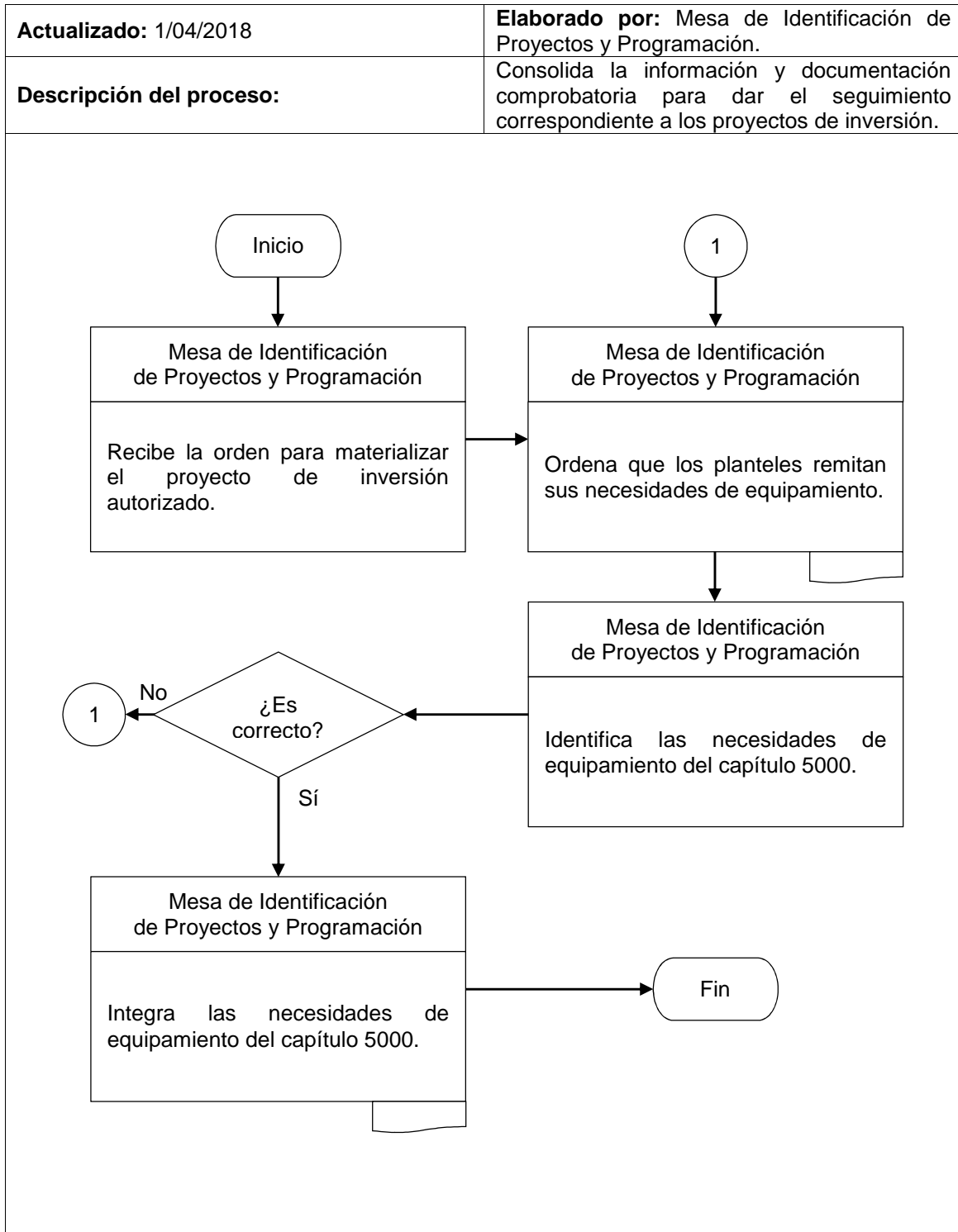

“DN14-VAMU-SGE-SPYF-MIPYP-136”

Dirección General de Educación Militar y  
Rectoría de la U.D.E.F.A.

Elaboración y registro de proyectos de inversión.

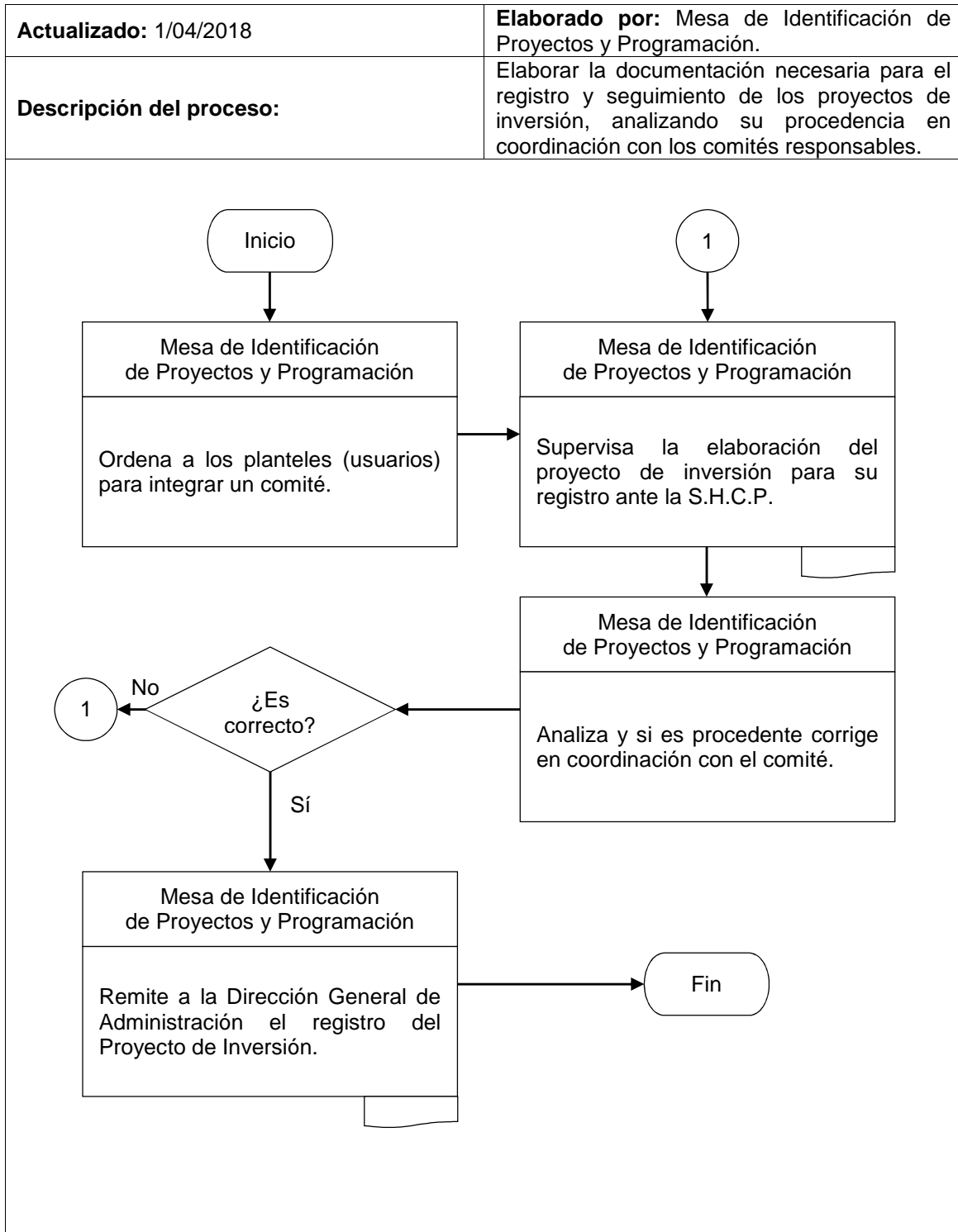

**“DN14-VAMU-SGE-SPYF-MIPYP-137”**

Dirección General de Educación Militar y  
Rectoría de la U.D.E.F.A.

Seguimiento de proyectos de inversión hasta la obtención de la clave de  
cartera.

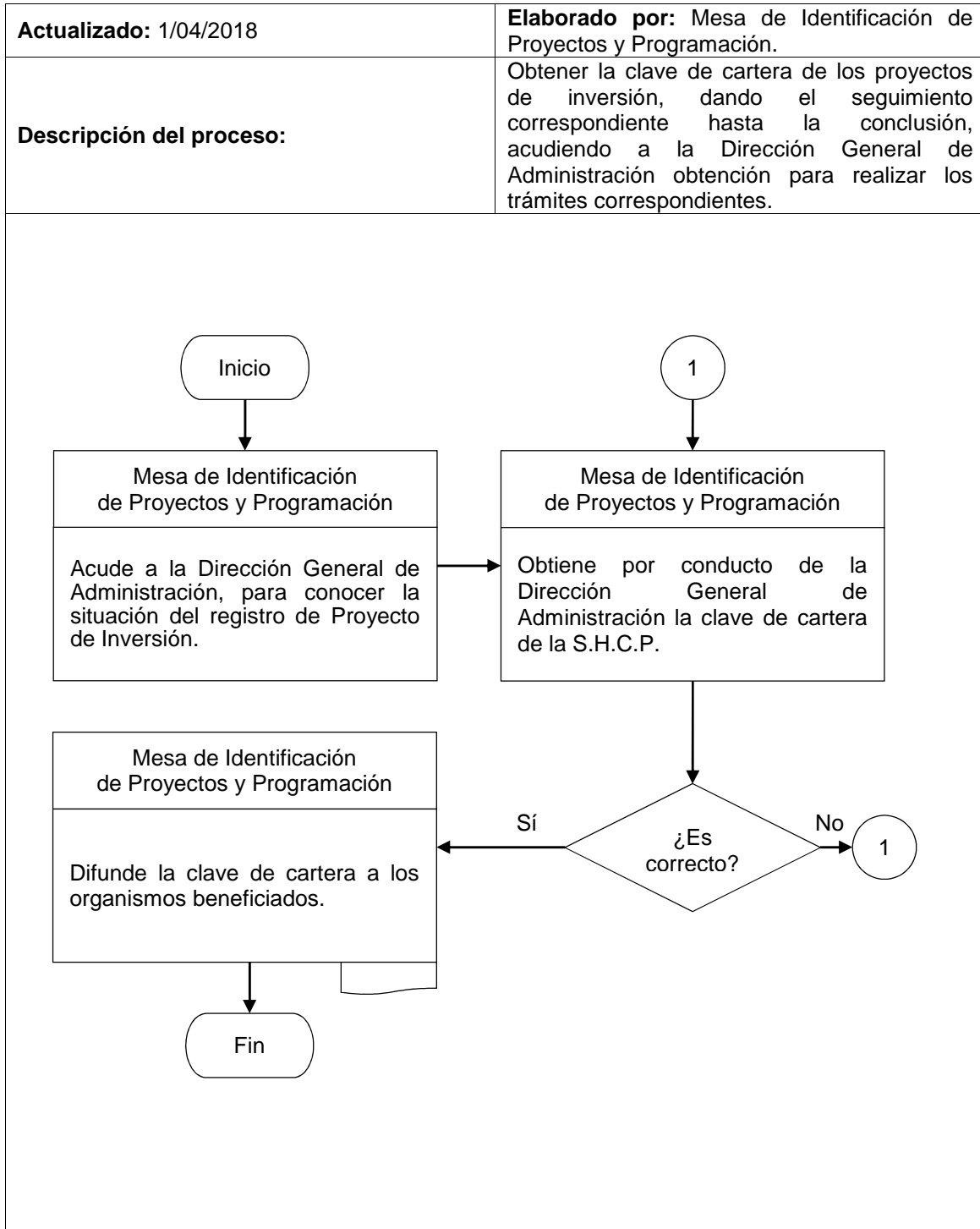

“DN14-VAMU-SGE-SPYF-MPYAR-138”

Dirección General de Educación Militar y  
Rectoría de la U.D.E.F.A.

Elaboración del calendario y partidas presupuestales para el ejercicio de  
recursos económicos.

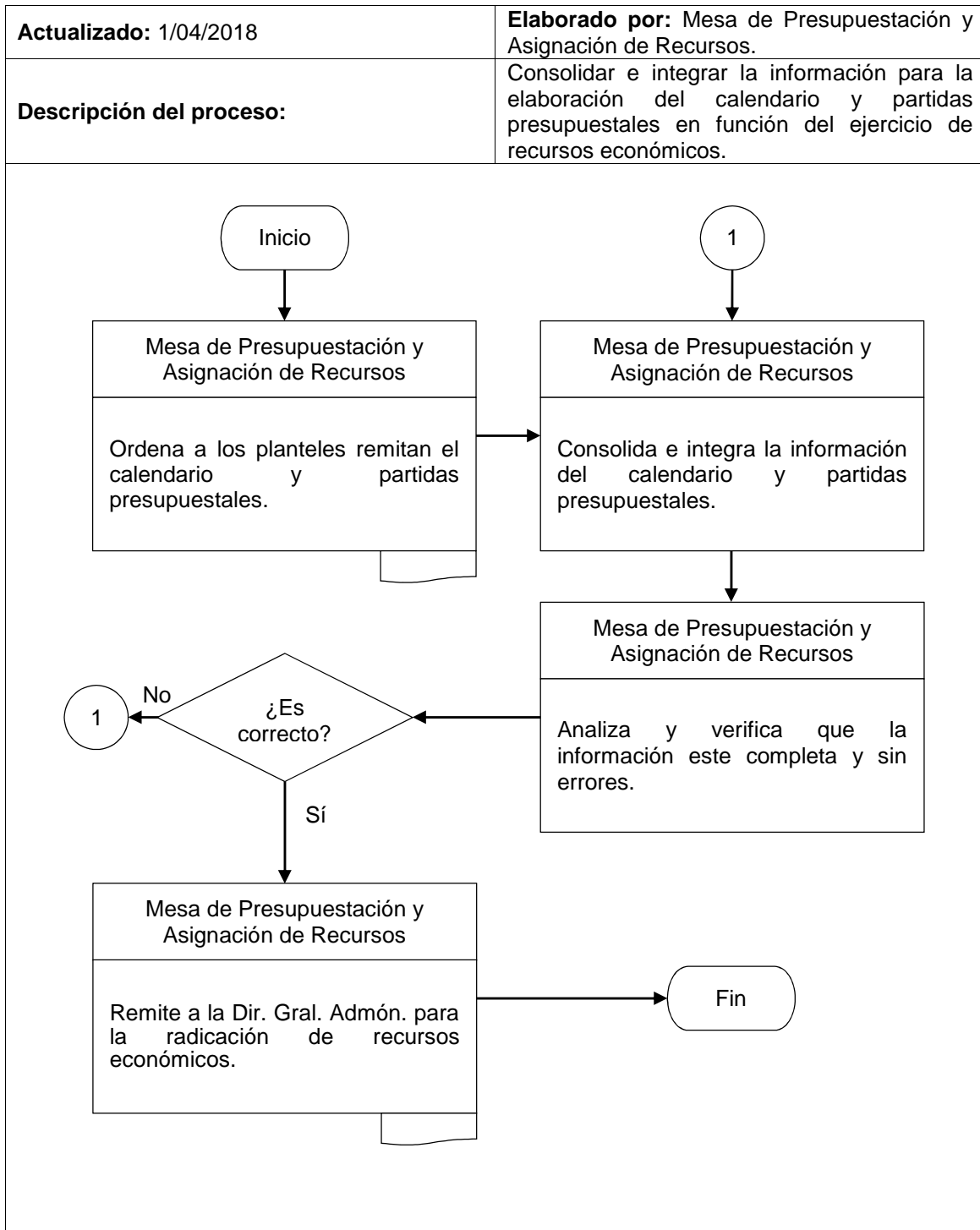

“DN14-VAMU-SGE-SPYF-MPYAR-139”

Dirección General de Educación Militar y  
Rectoría de la U.D.E.F.A.

Seguimiento del ejercicio de los recursos económicos.

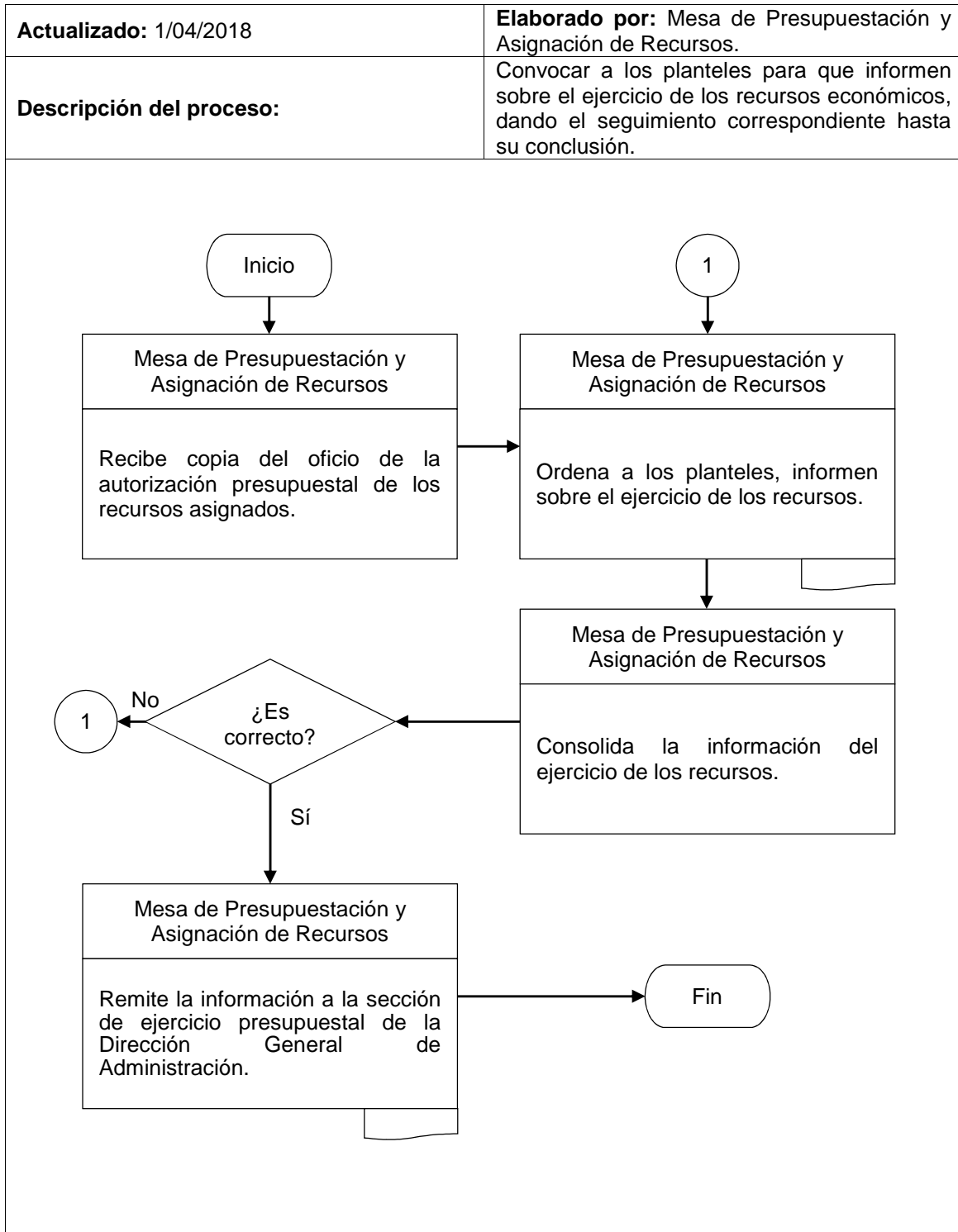

“DN14-VAMU-SGE-SPYF-MEYEP-140”

Dirección General de Educación Militar y  
Rectoría de la U.D.E.F.A.

Elaboración de la documentación base establecida en el Manual de Aplicación General en materia de Adquisición, Arrendamiento y Servicios del Sector Público.

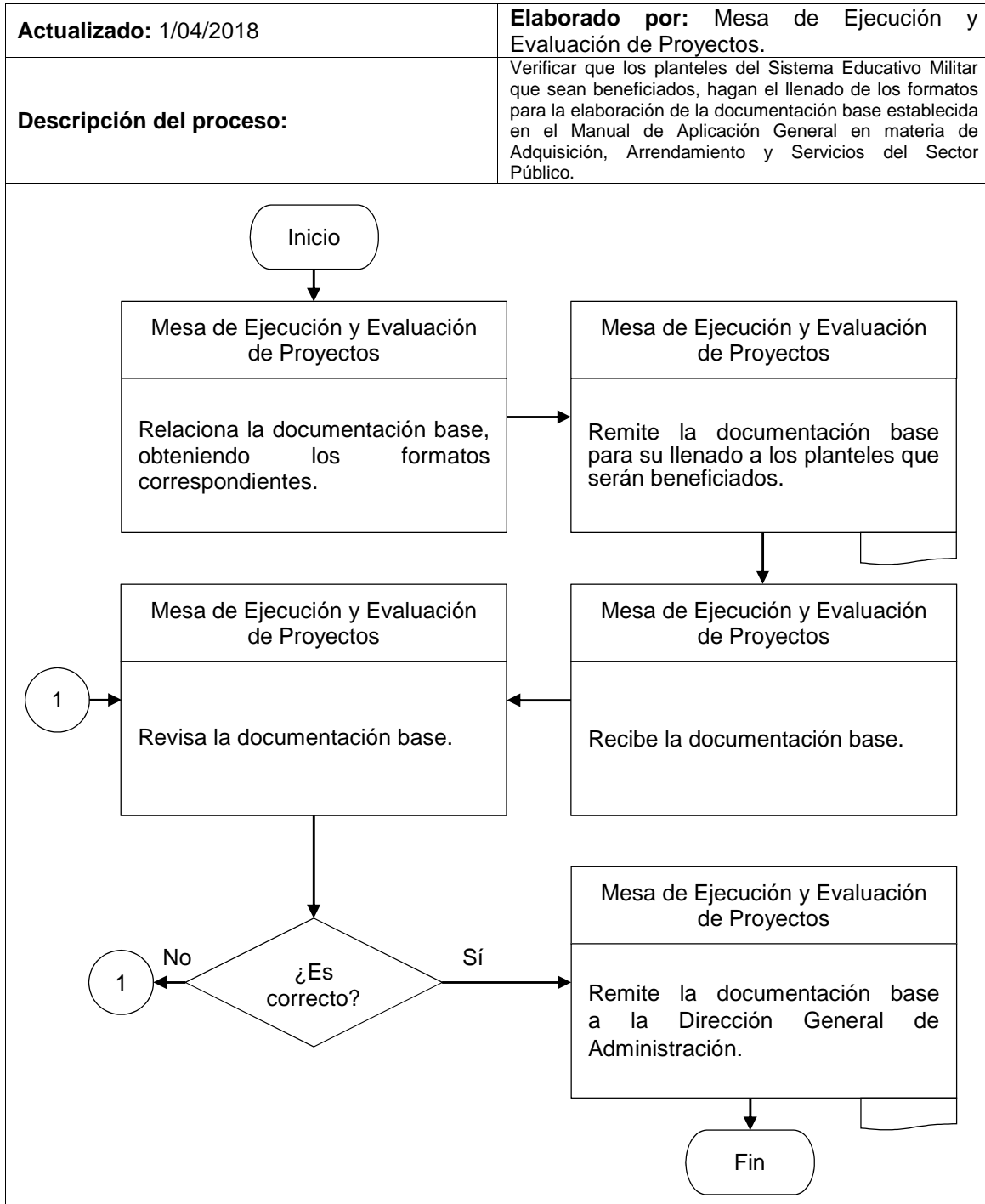

**“DN14-VAMU-SGE-SPYF-MEYEP-141”**

Dirección General de Educación Militar y  
Rectoría de la U.D.E.F.A.

Adquisición de equipo.

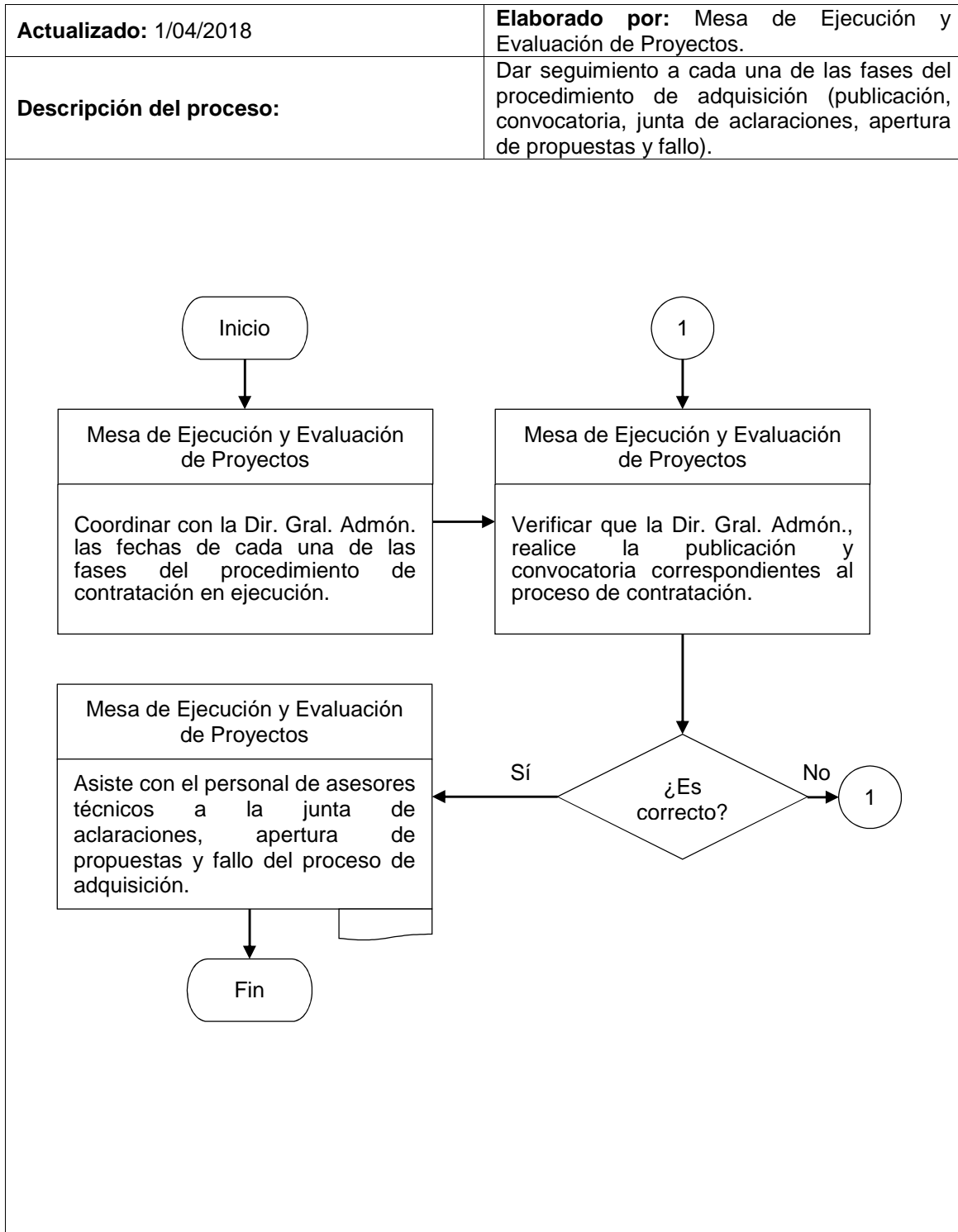



“DN14-VAMU-SGE-SPYF-MEYEP-142”

Dirección General de Educación Militar y  
Rectoría de la U.D.E.F.A.

Seguimiento de entrega e instalación del equipamiento.

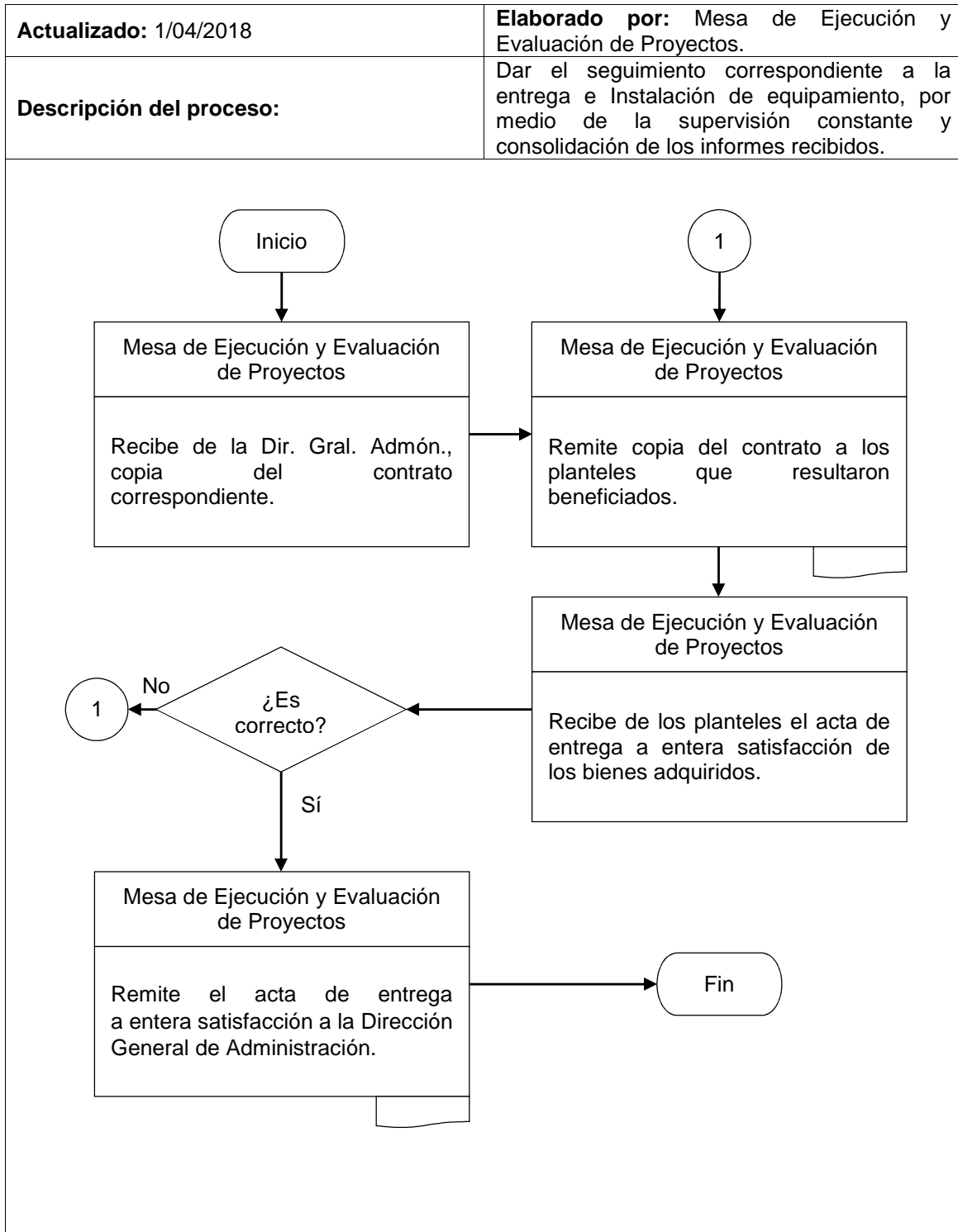

**“DN14-VAMU-SGE-SPYF-MAYRC-143”**

Dirección General de Educación Militar y  
Rectoría de la U.D.E.F.A.

Integración de la documentación de proyectos materializados.

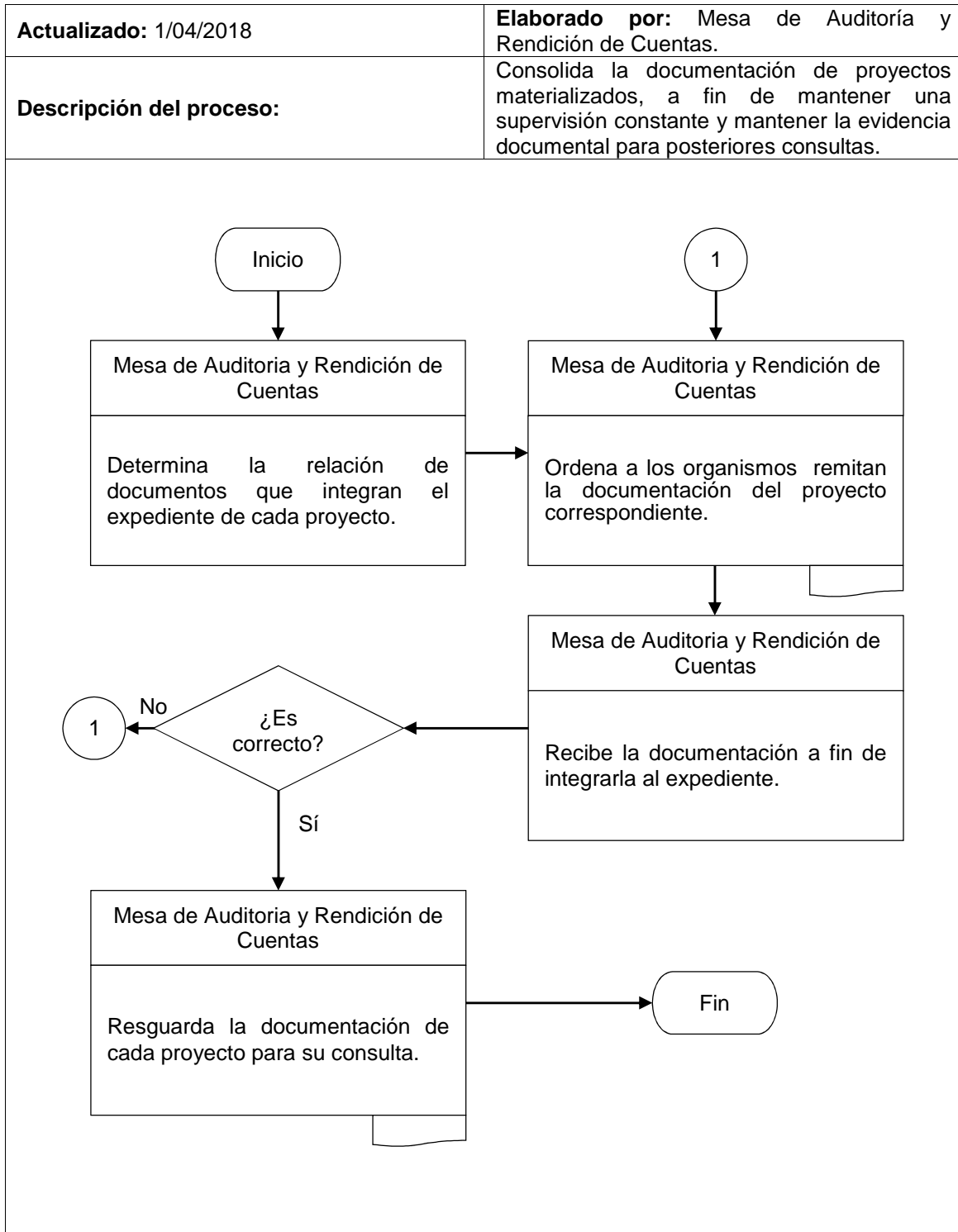

“DN14-VAMU-SGE-SPYF-MAYRC-144”

Dirección General de Educación Militar y  
Rectoría de la U.D.E.F.A.

Documentación comprobatoria de proyectos materializados.

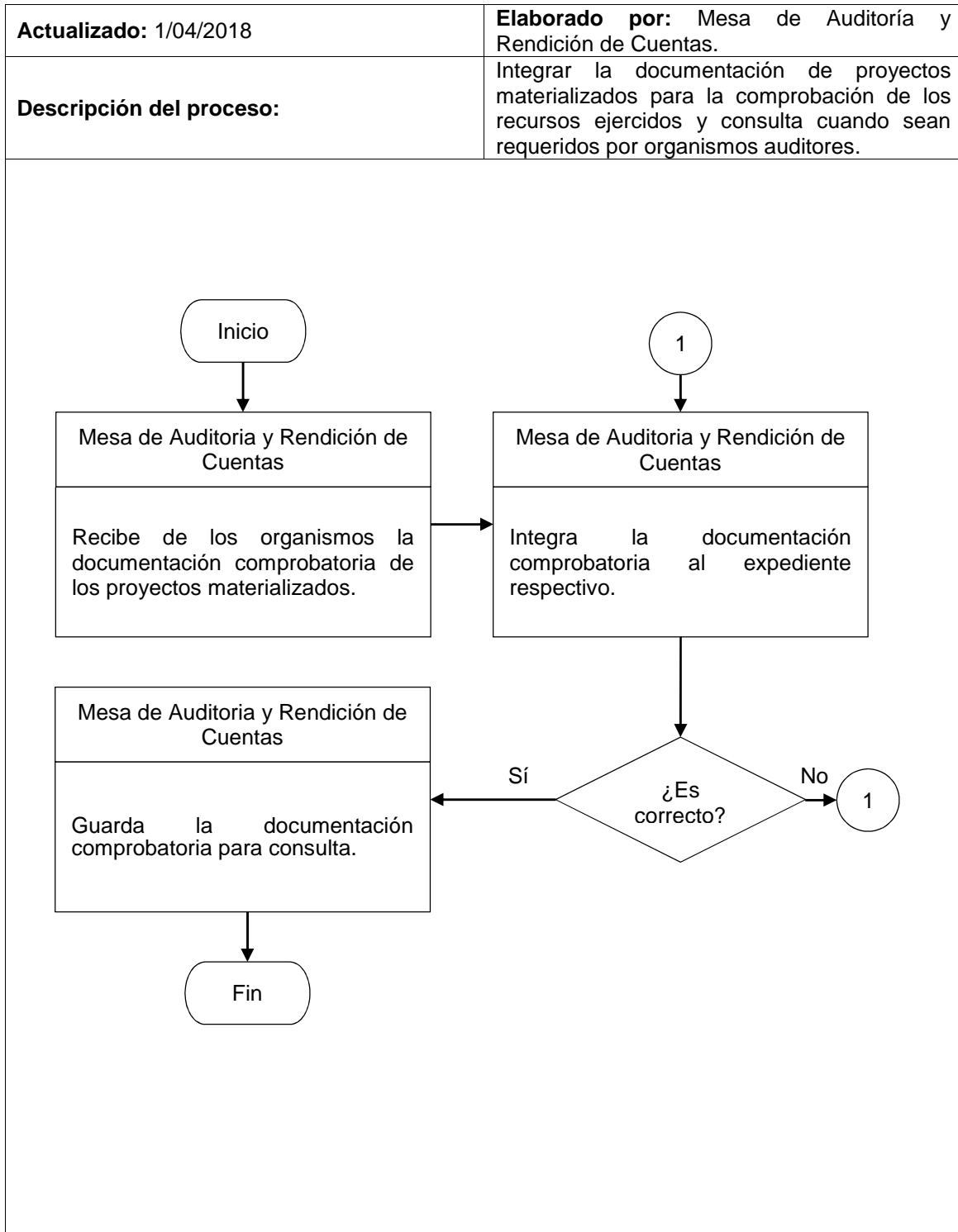

**“DN14-VAMU-SSE-145”**

Dirección General de Educación Militar y  
Rectoría de la U.D.E.F.A.

Seguimiento y supervisión de la documentación generada por la Subdirección.

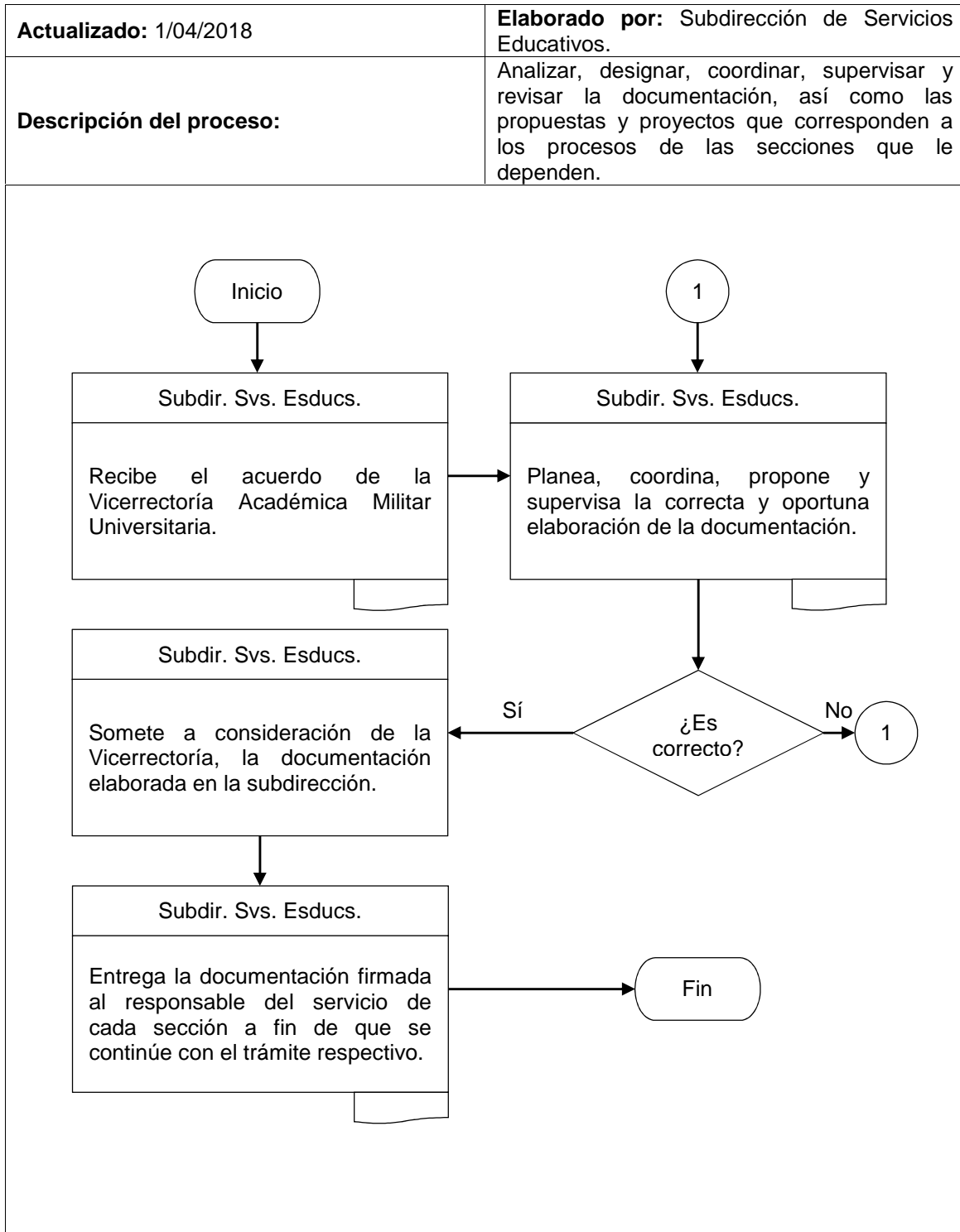

“DN14-VAMU-SSE-SA-146”

Dirección General de Educación Militar y  
Rectoría de la U.D.E.F.A.

Convocatoria de Admisión General al Sistema Educativo Militar.

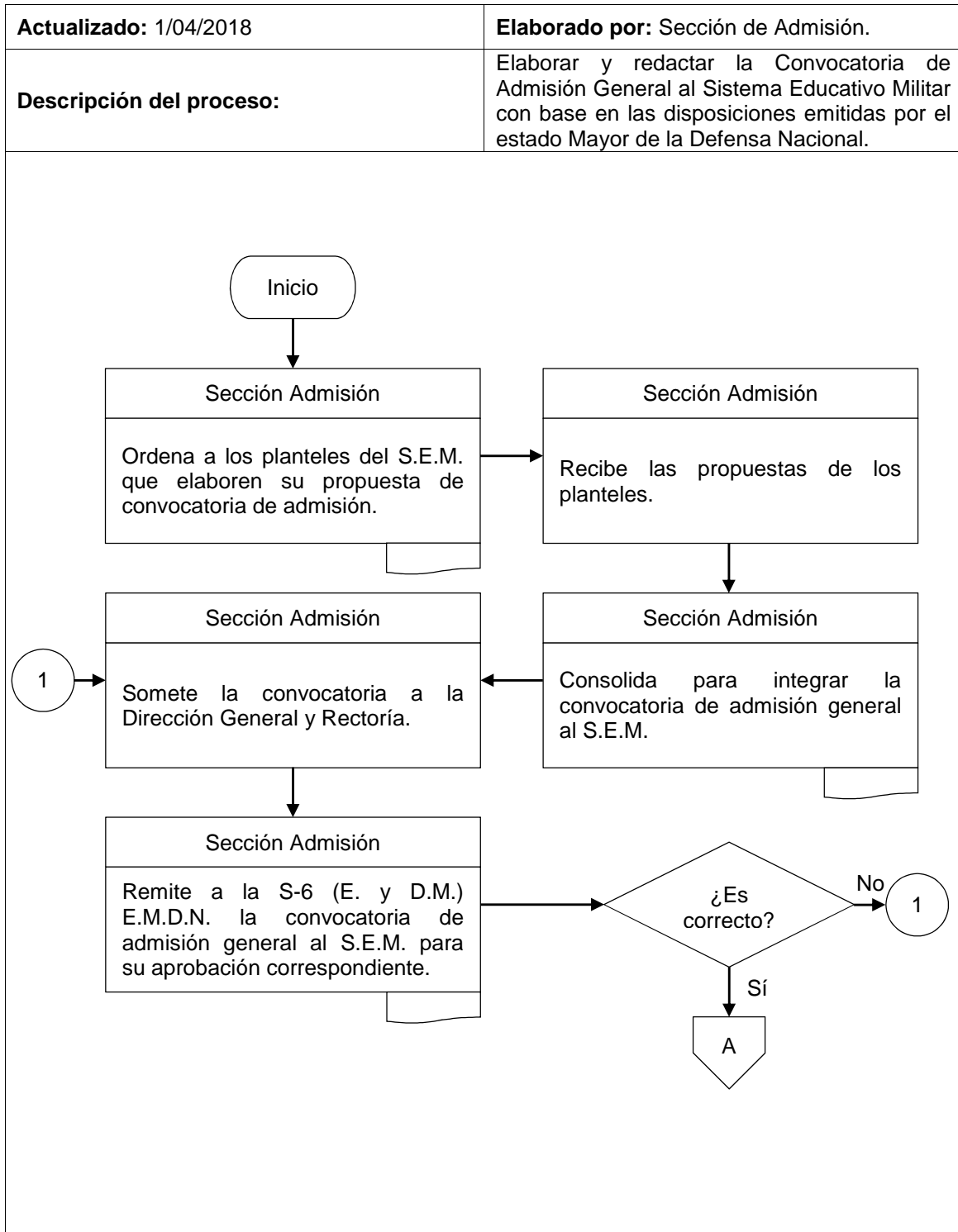

**“DN14-VAMU-SSE-SA-146”**

Dirección General de Educación Militar y  
Rectoría de la U.D.E.F.A.

Convocatoria de Admisión General al Sistema Educativo Militar.

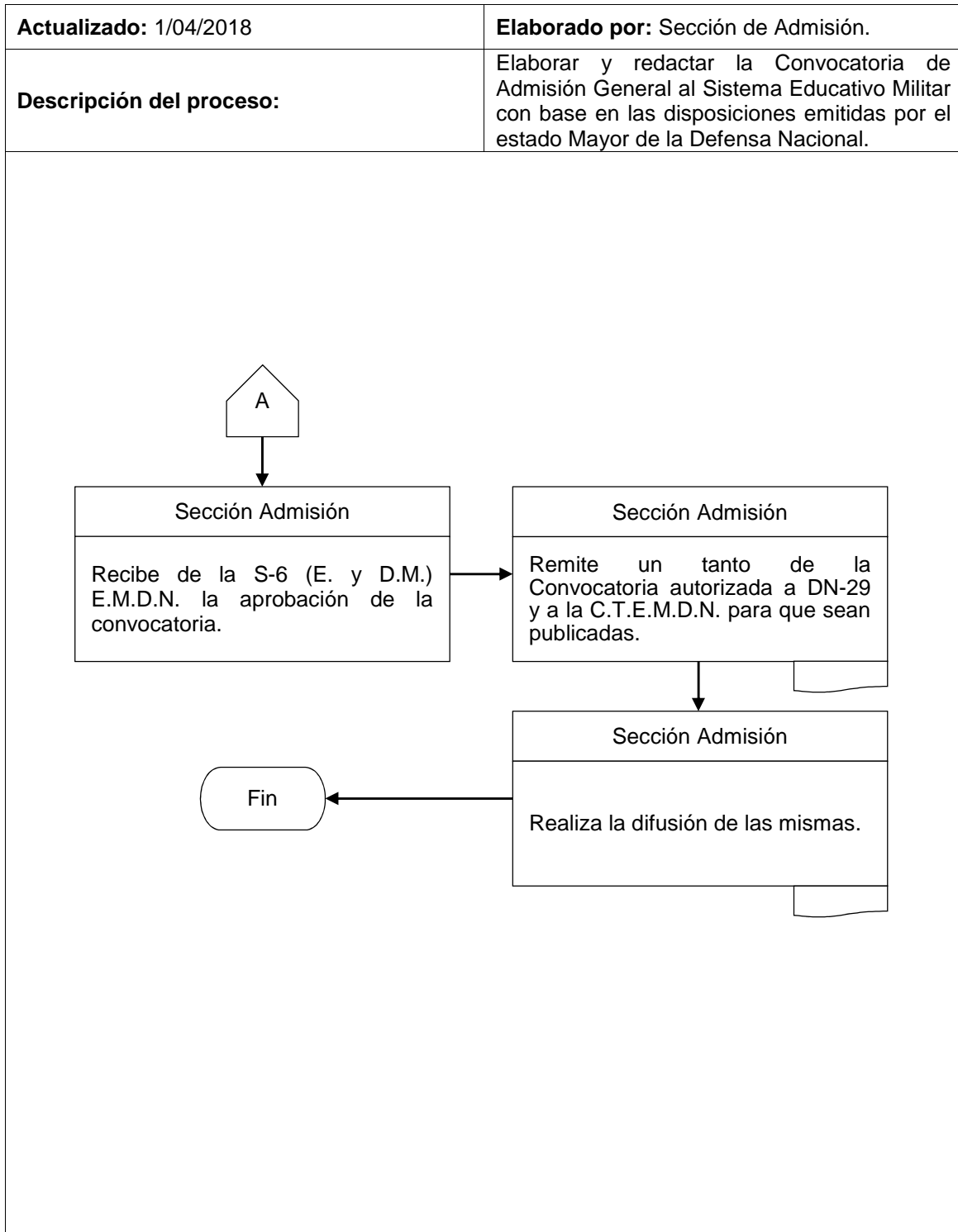

**“DN14-VAMU-SSE-SA-147”**

Dirección General de Educación Militar y  
Rectoría de la U.D.E.F.A.

Módulos de información a planteles militares y centros de examen, adscritos a los mandos territoriales.

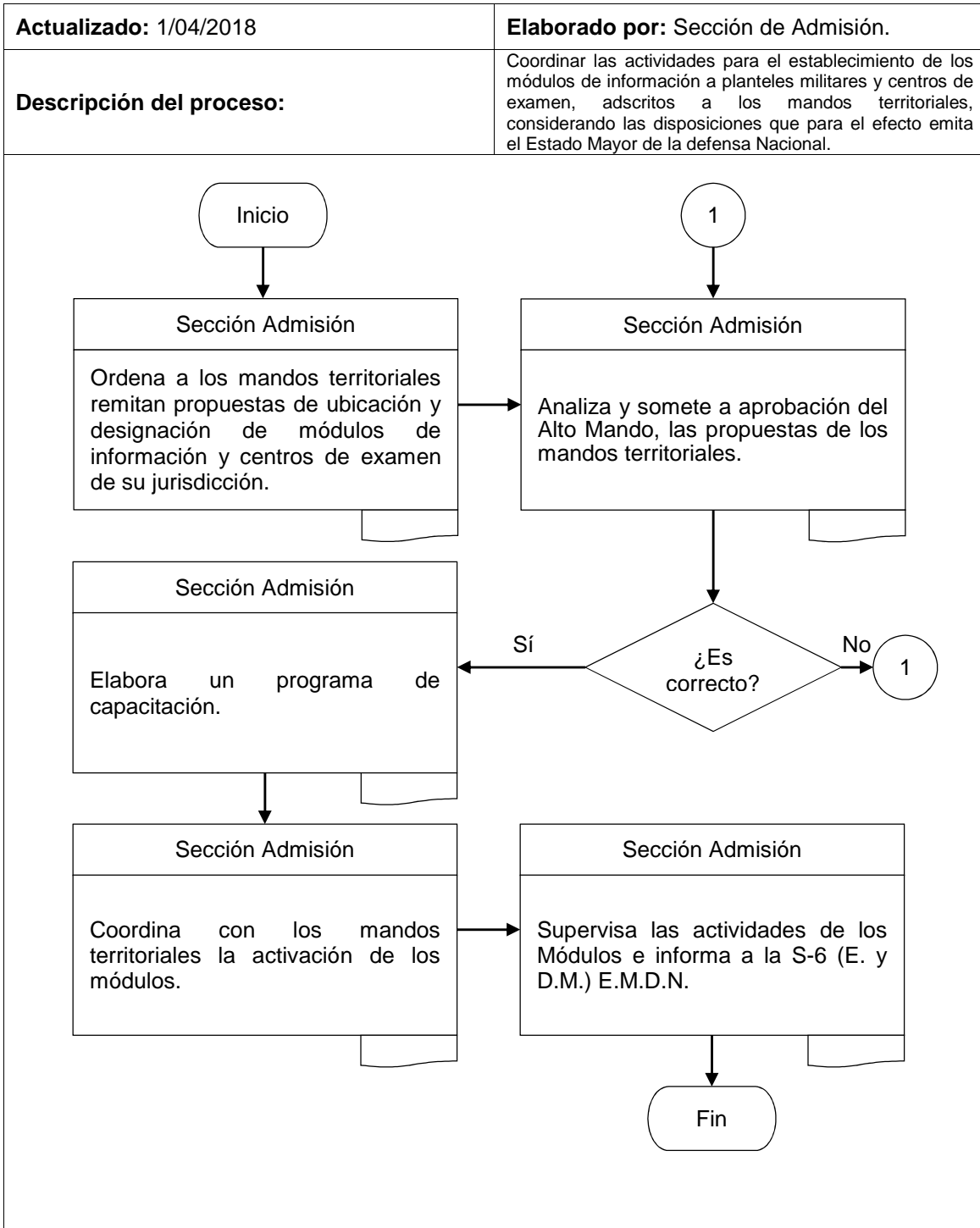

“DN14-VAMU-SSE-SA-148”

Dirección General de Educación Militar y  
Rectoría de la U.D.E.F.A.

Proceso de Admisión al Sistema Educativo Militar.

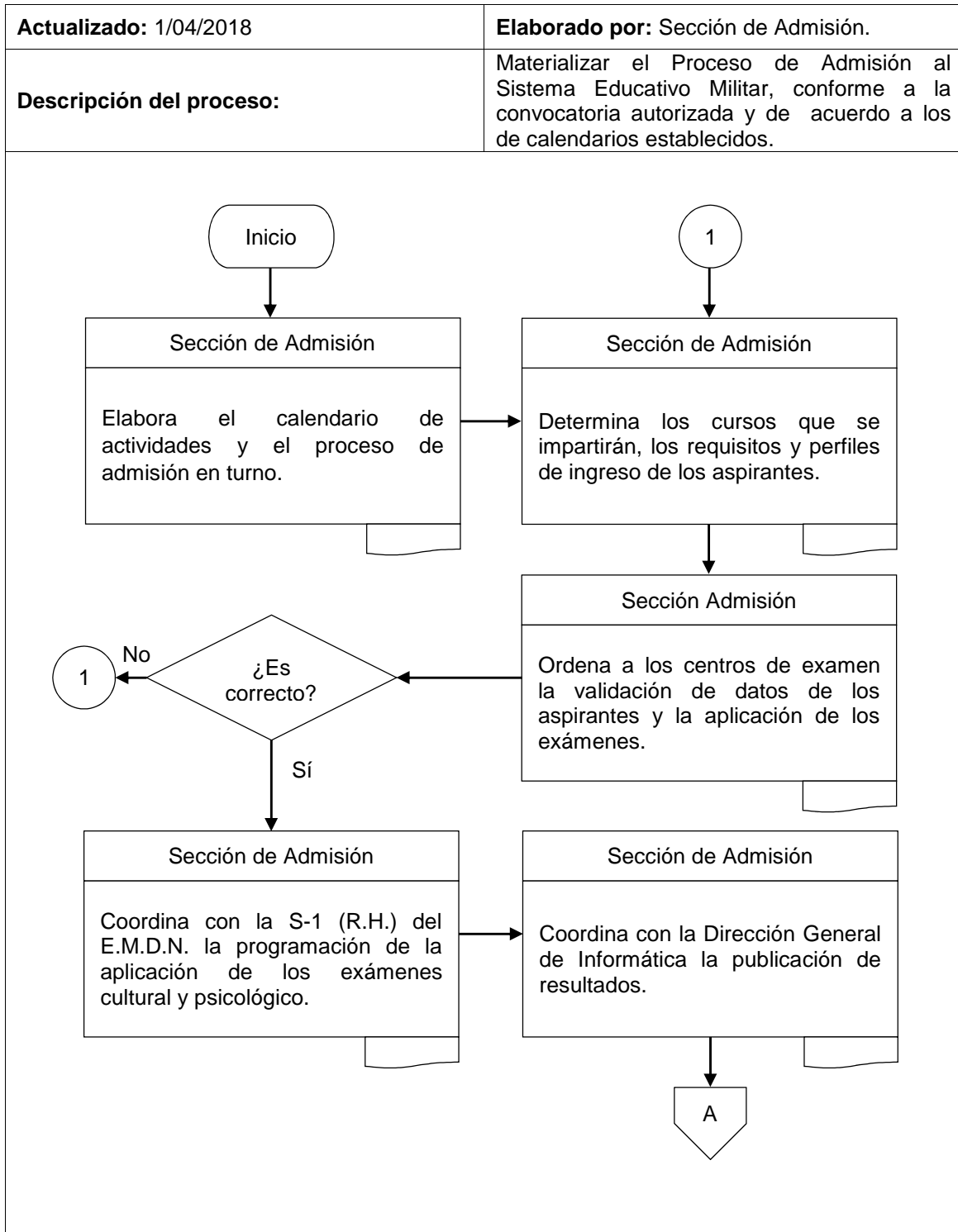



**“DN14-VAMU-SSE-SA-148”**

Dirección General de Educación Militar y  
Rectoría de la U.D.E.F.A.

Proceso de Admisión al Sistema Educativo Militar.

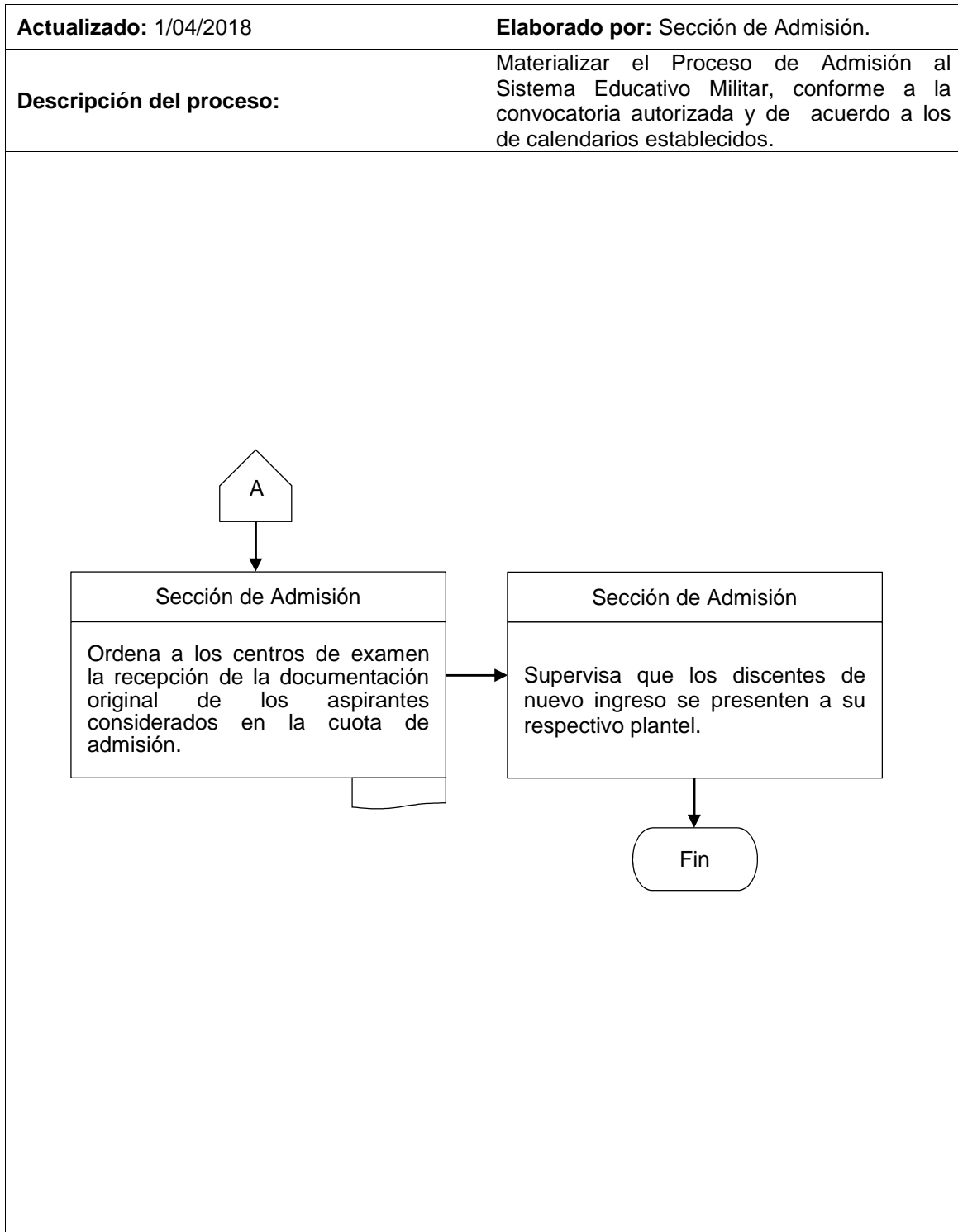

“DN14-VAMU-SSE-SA-149”

Dirección General de Educación Militar y  
Rectoría de la U.D.E.F.A.

Informe final escrito y gráfico del Proceso de Admisión al Sistema Educativo Militar.

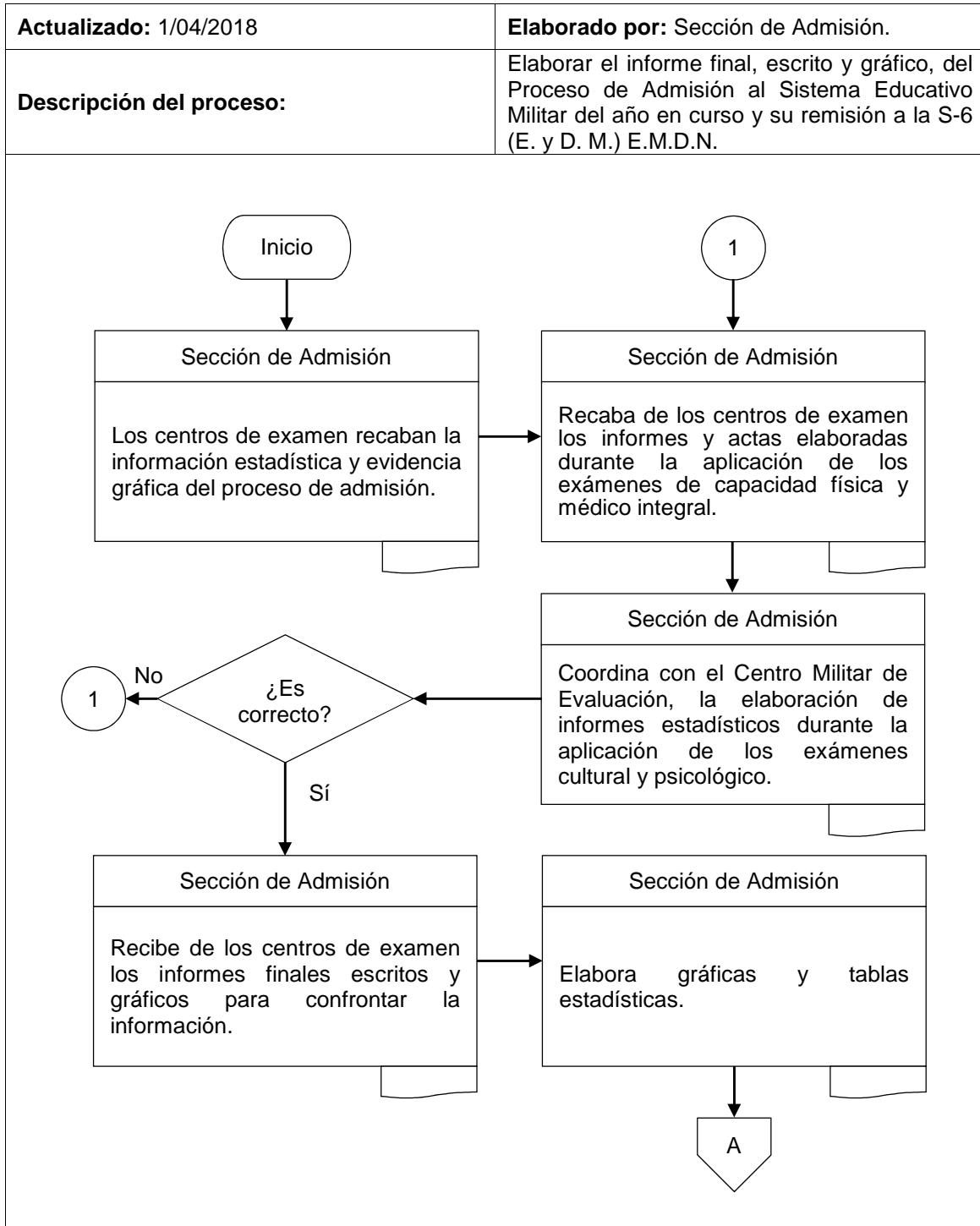

**“DN14-VAMU-SSE-SA-149”**

Dirección General de Educación Militar y  
Rectoría de la U.D.E.F.A.

Informe final escrito y gráfico del Proceso de Admisión al Sistema Educativo  
Militar.

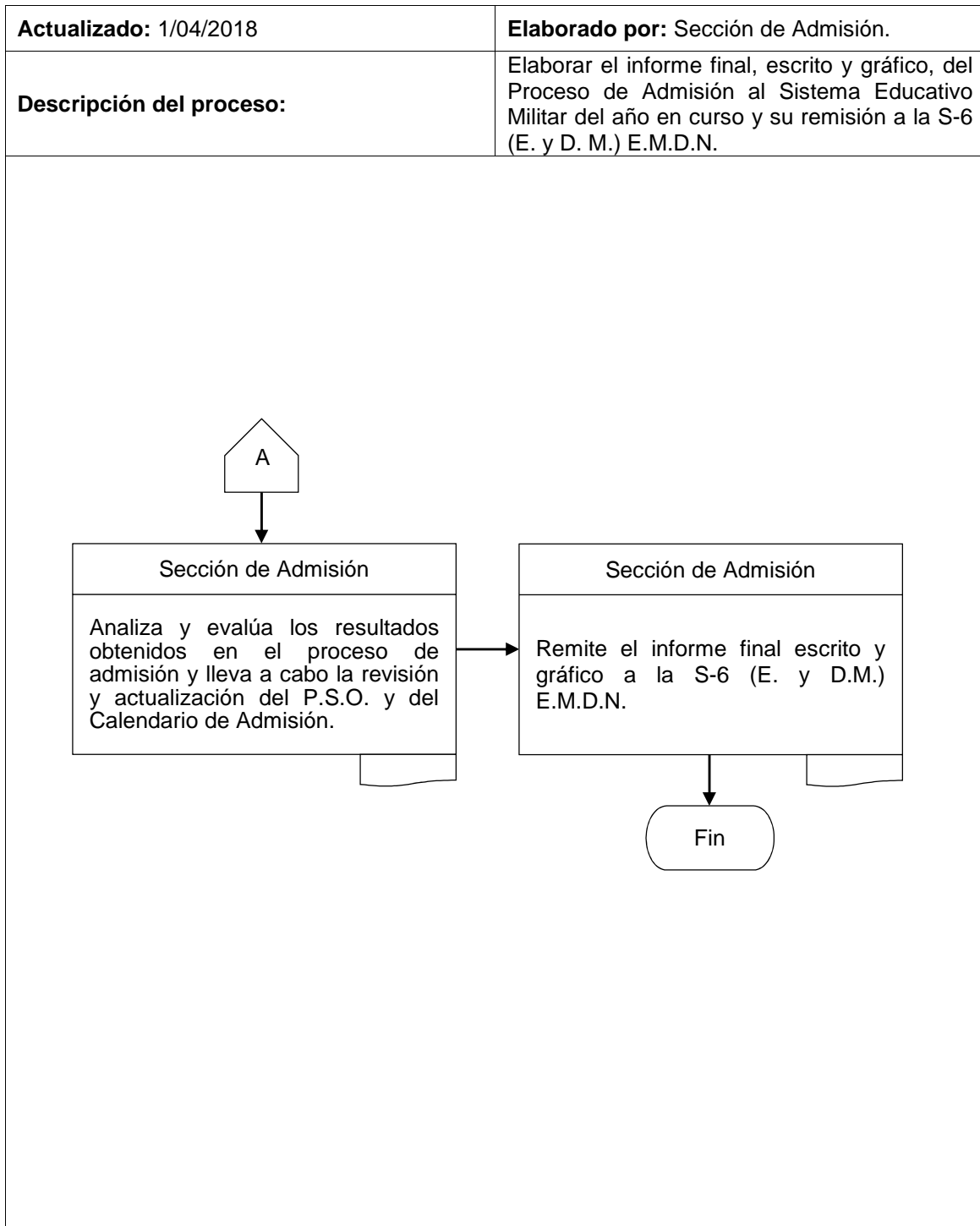

**“DN14-VAMU-SSE-SA-MNI-150”**

Dirección General de Educación Militar y  
Rectoría de la U.D.E.F.A.

Apoyo y elaboración de las convocatorias.

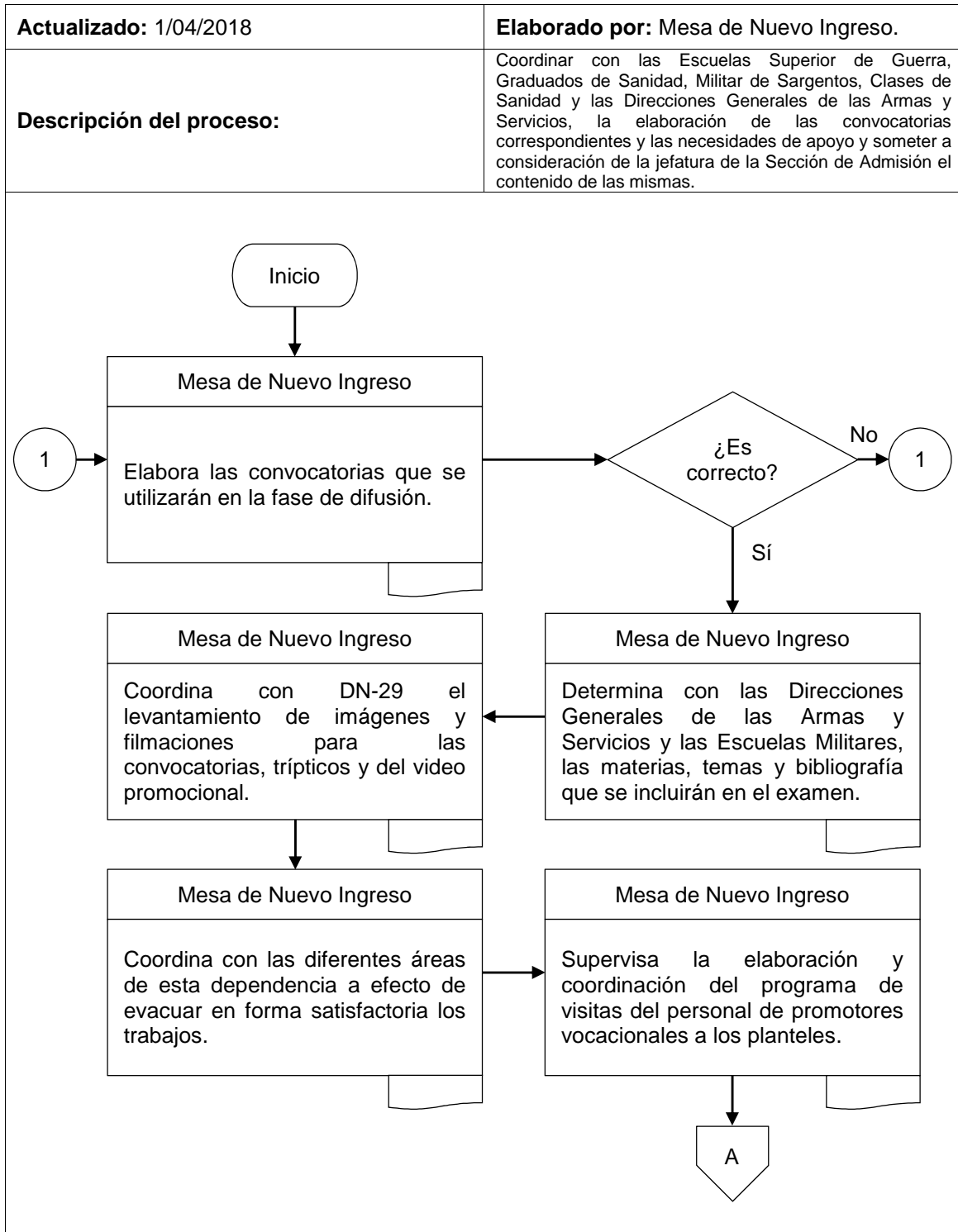

“DN14-VAMU-SSE-SA-MNI-150”

Dirección General de Educación Militar y  
Rectoría de la U.D.E.F.A.

Apoyo y elaboración de las convocatorias.

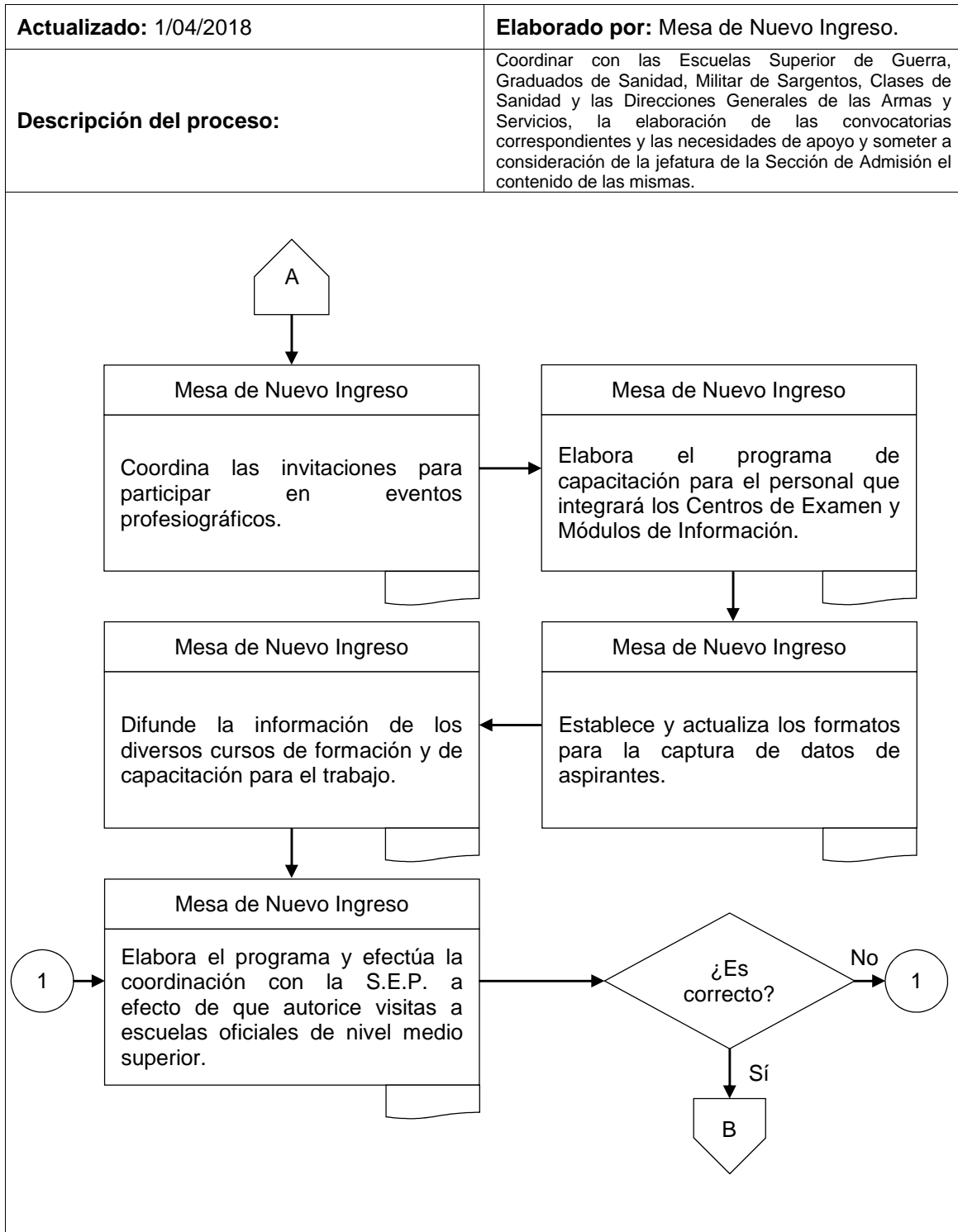

“DN14-VAMU-SSE-SA-MNI-150”

Dirección General de Educación Militar y  
Rectoría de la U.D.E.F.A.

Apoyo y elaboración de las convocatorias.

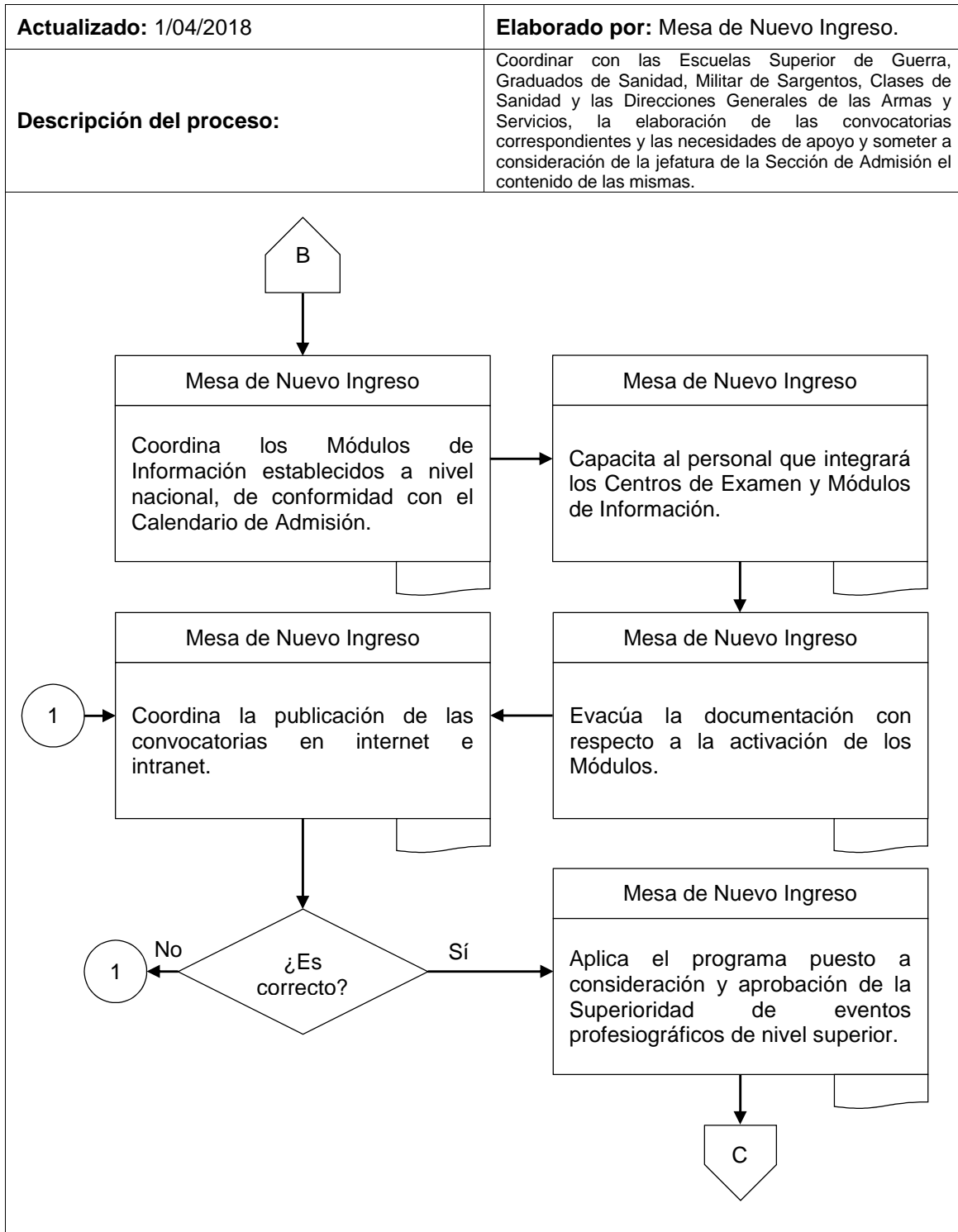

**“DN14-VAMU-SSE-SA-MNI-150”**

Dirección General de Educación Militar y  
Rectoría de la U.D.E.F.A.

Apoyo y elaboración de las convocatorias.

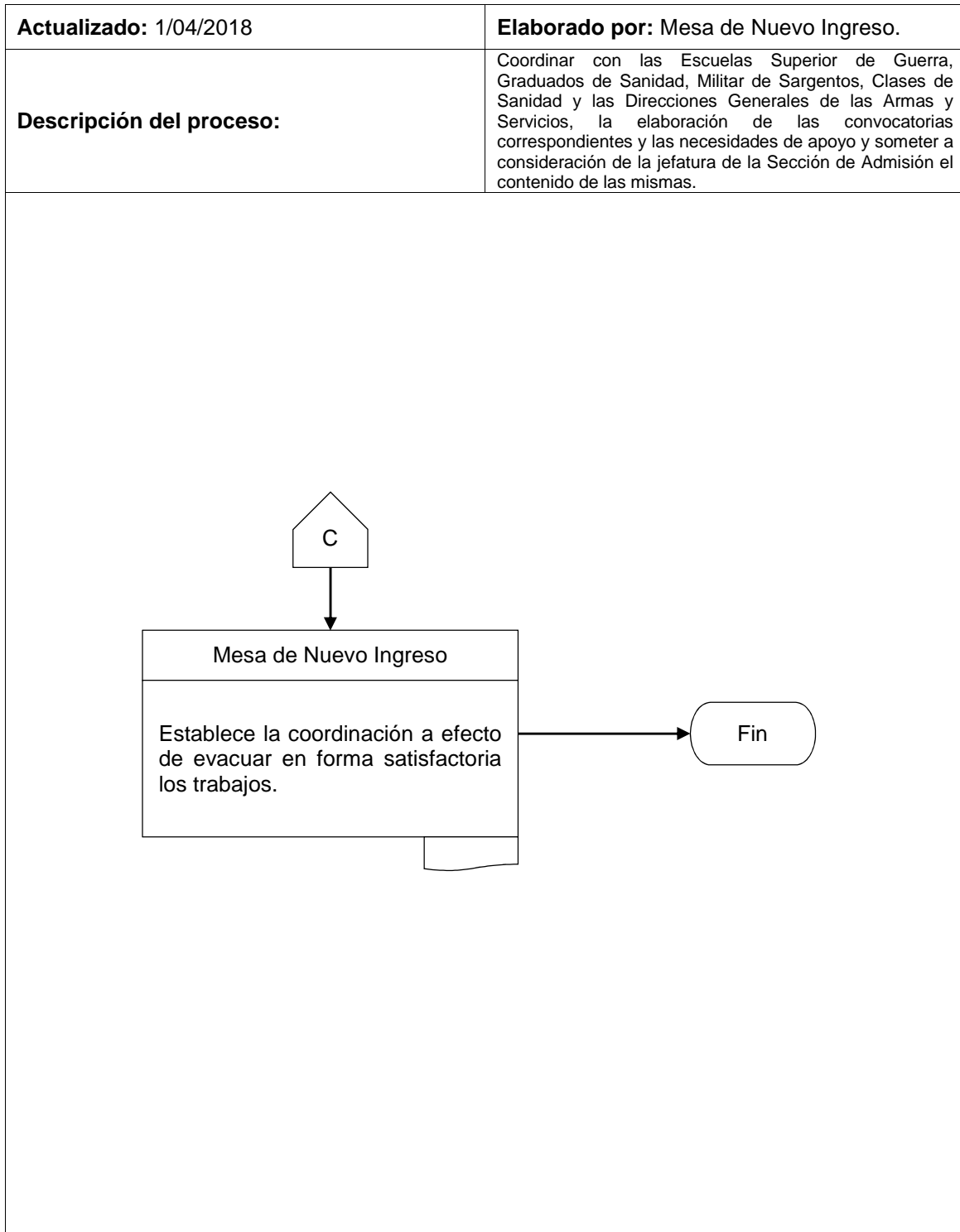

**“DN14-VAMU-SSE-SA-MST-151”**

Dirección General de Educación Militar y  
Rectoría de la U.D.E.F.A.

Resultados del proceso de admisión general al Sistema Educativo Militar.

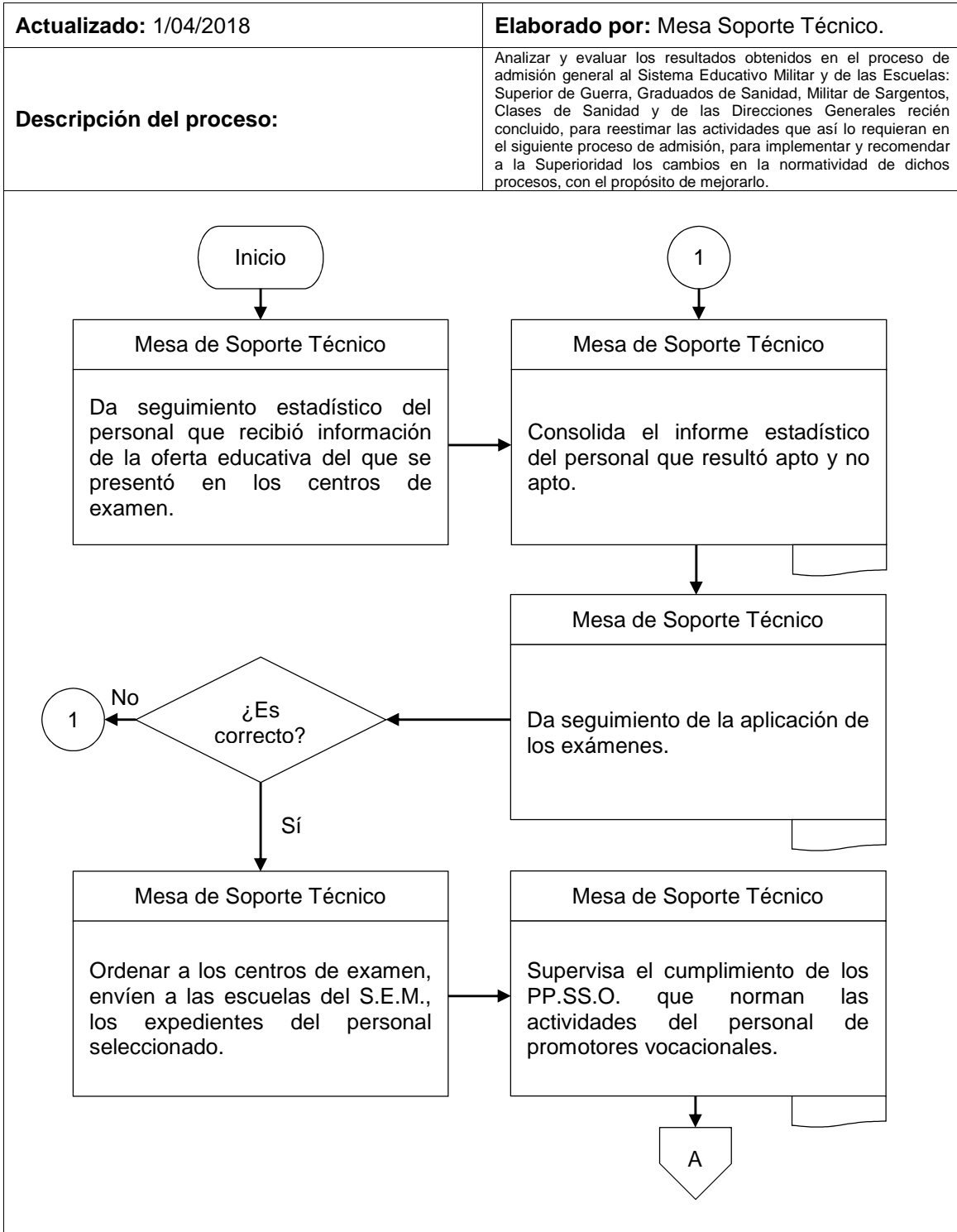



**“DN14-VAMU-SSE-SA-MST-151”**

Dirección General de Educación Militar y  
Rectoría de la U.D.E.F.A.

Resultados del proceso de admisión general al Sistema Educativo Militar.

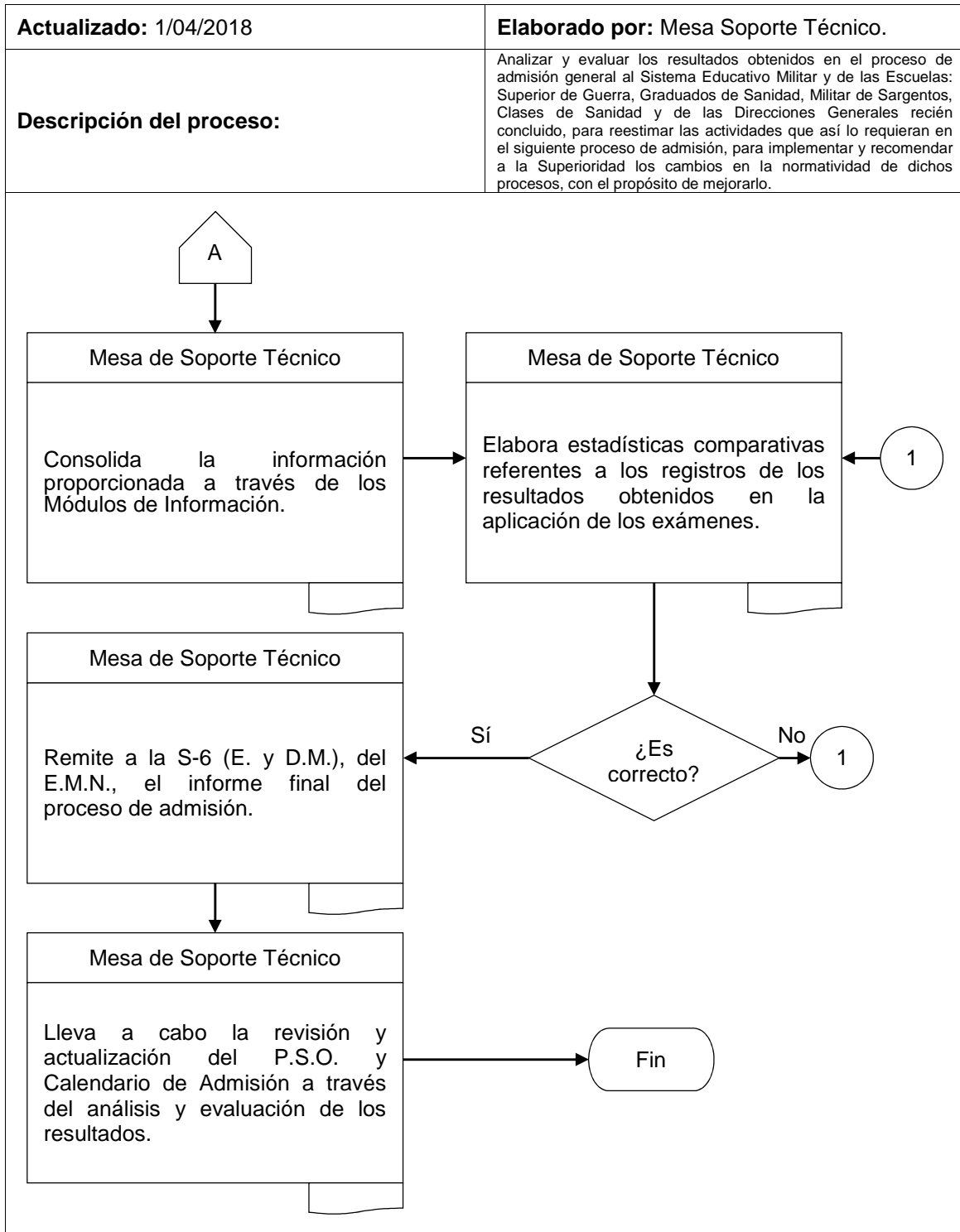

**“DN14-VAMU-SSE-SA-MST-152”**

Dirección General de Educación Militar y  
Rectoría de la U.D.E.F.A.

Atención a las dudas que manifiesten las y los aspirantes militares y civiles en  
relación al proceso de admisión.

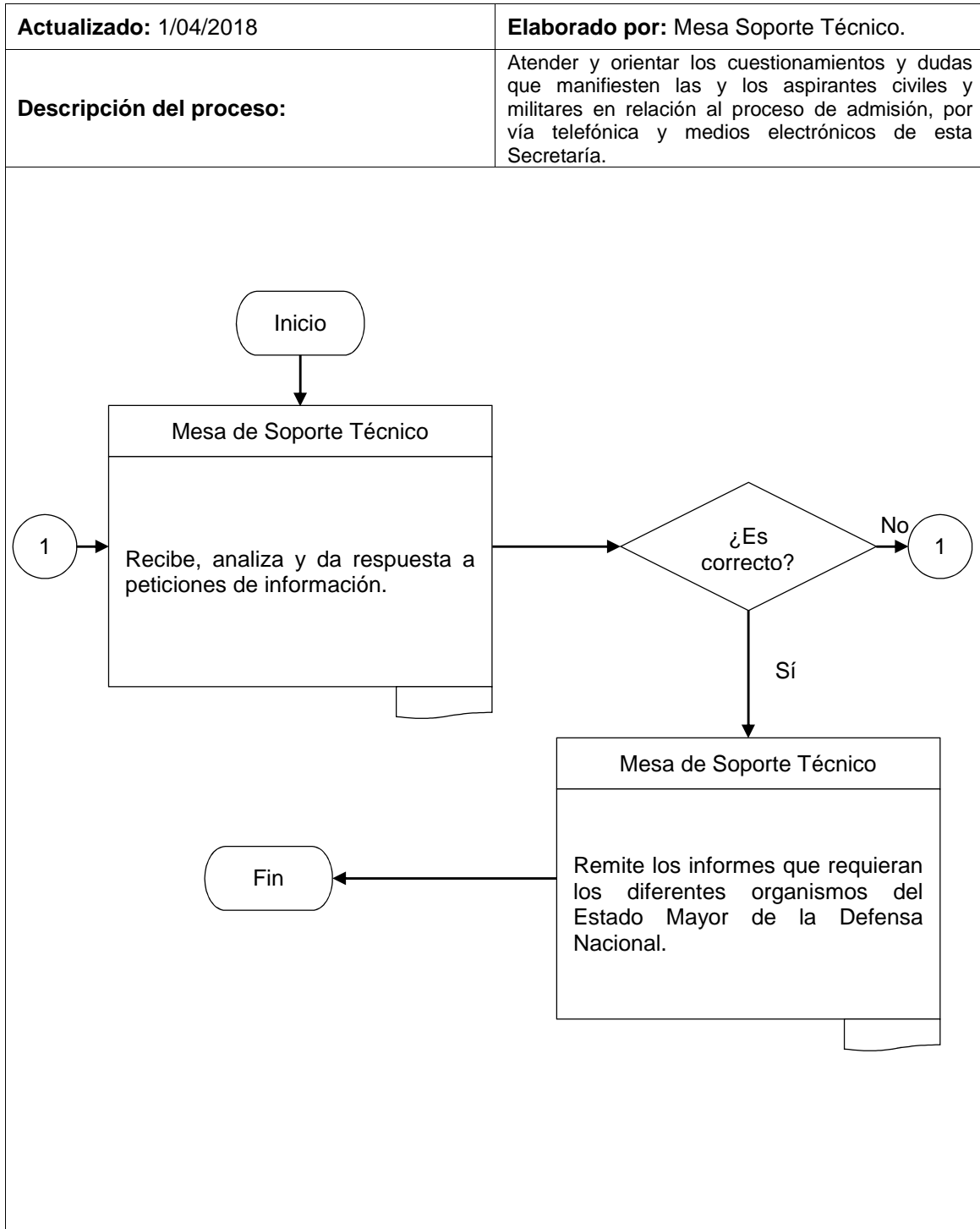

“DN14-VAMU-SSE-SCYDC-153”

Dirección General de Educación Militar y Rectoría de la U.D.E.F.A.

Eventos educativos y culturales.

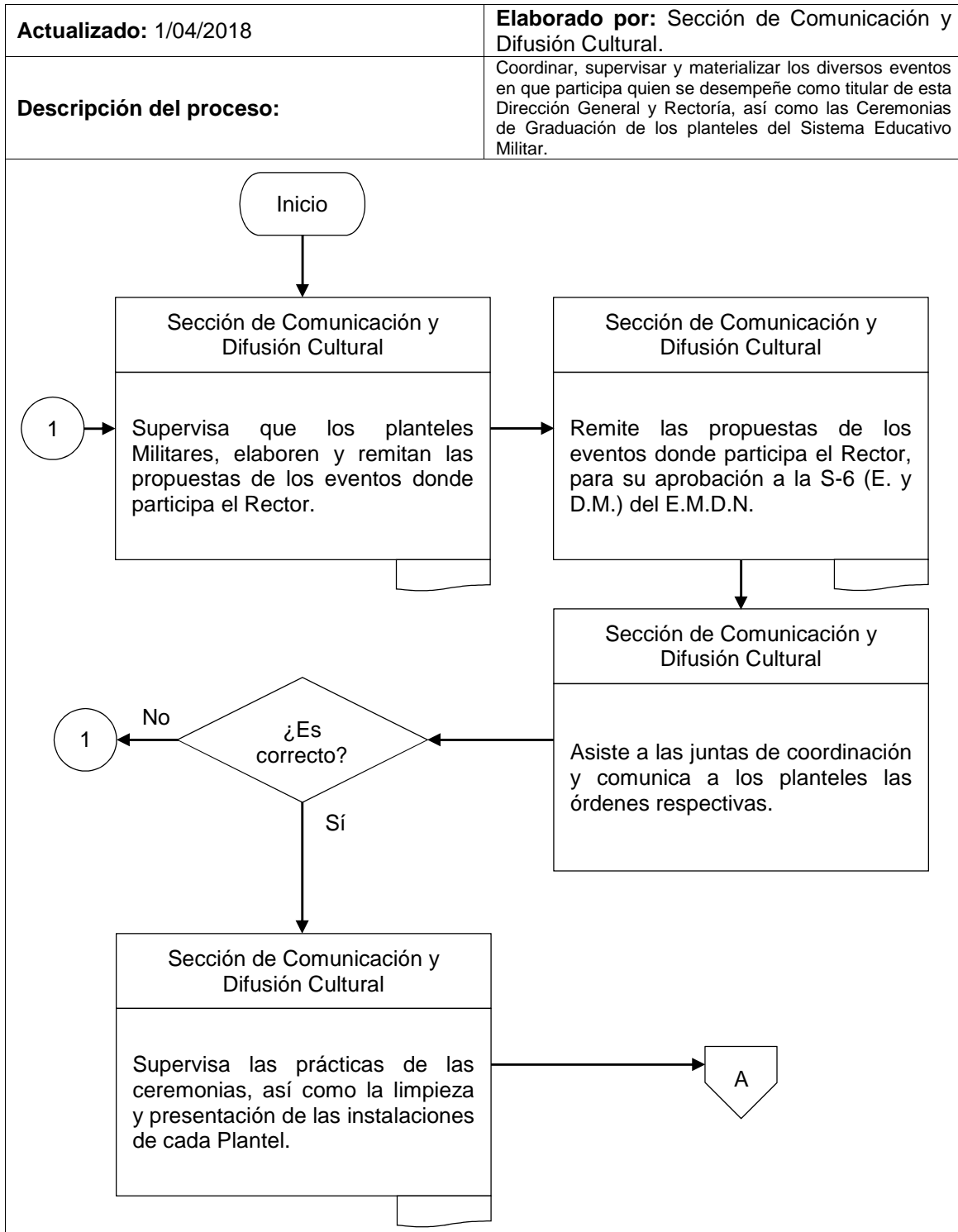

**“DN14-VAMU-SSE-SCYDC-153”**

Dirección General de Educación Militar y  
Rectoría de la U.D.E.F.A.

Eventos educativos y culturales.

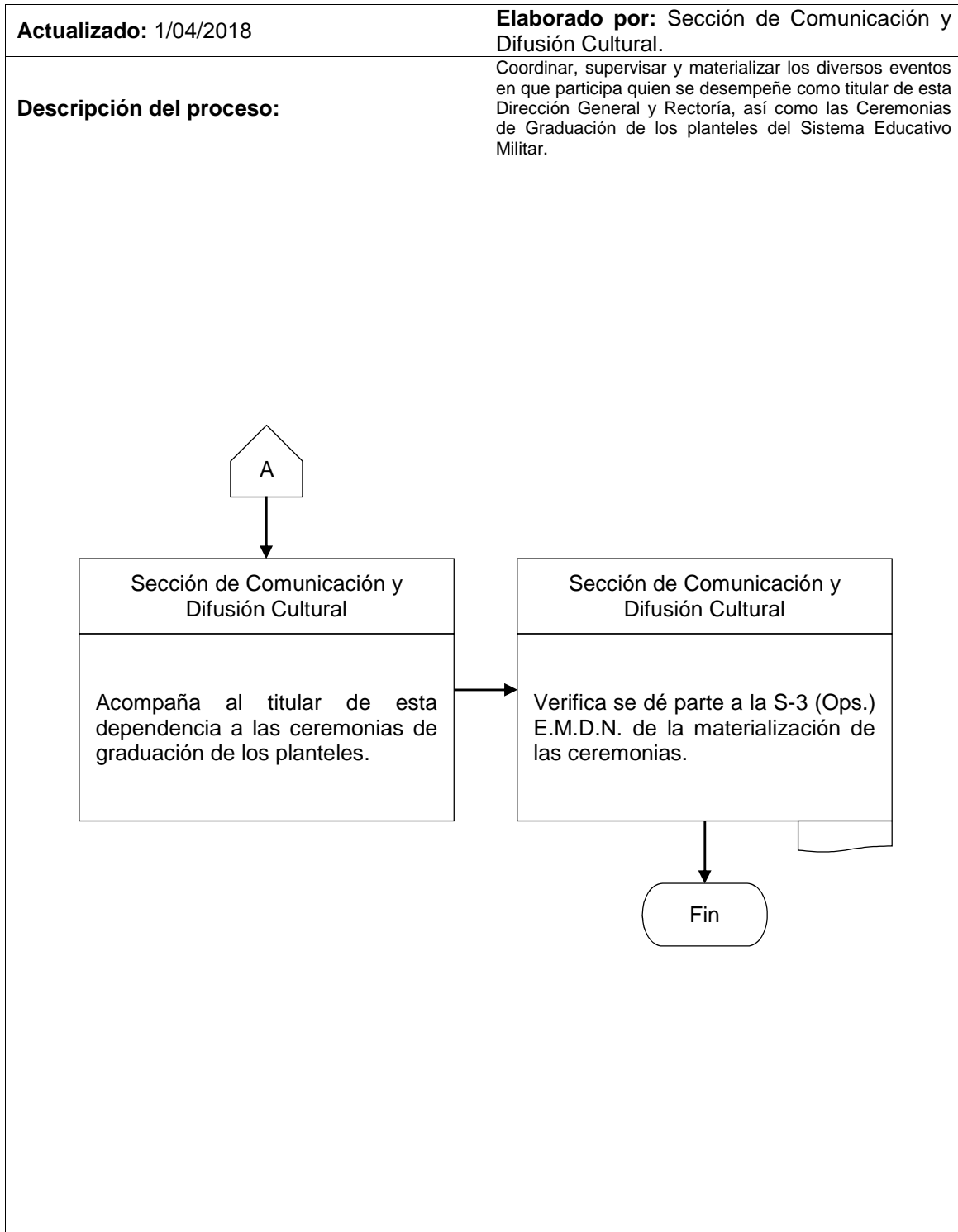

“DN14-VAMU-SSE-SCYDC-MC-154”

Dirección General de Educación Militar y  
Rectoría de la U.D.E.F.A.

Concurso Anual de Matemáticas.

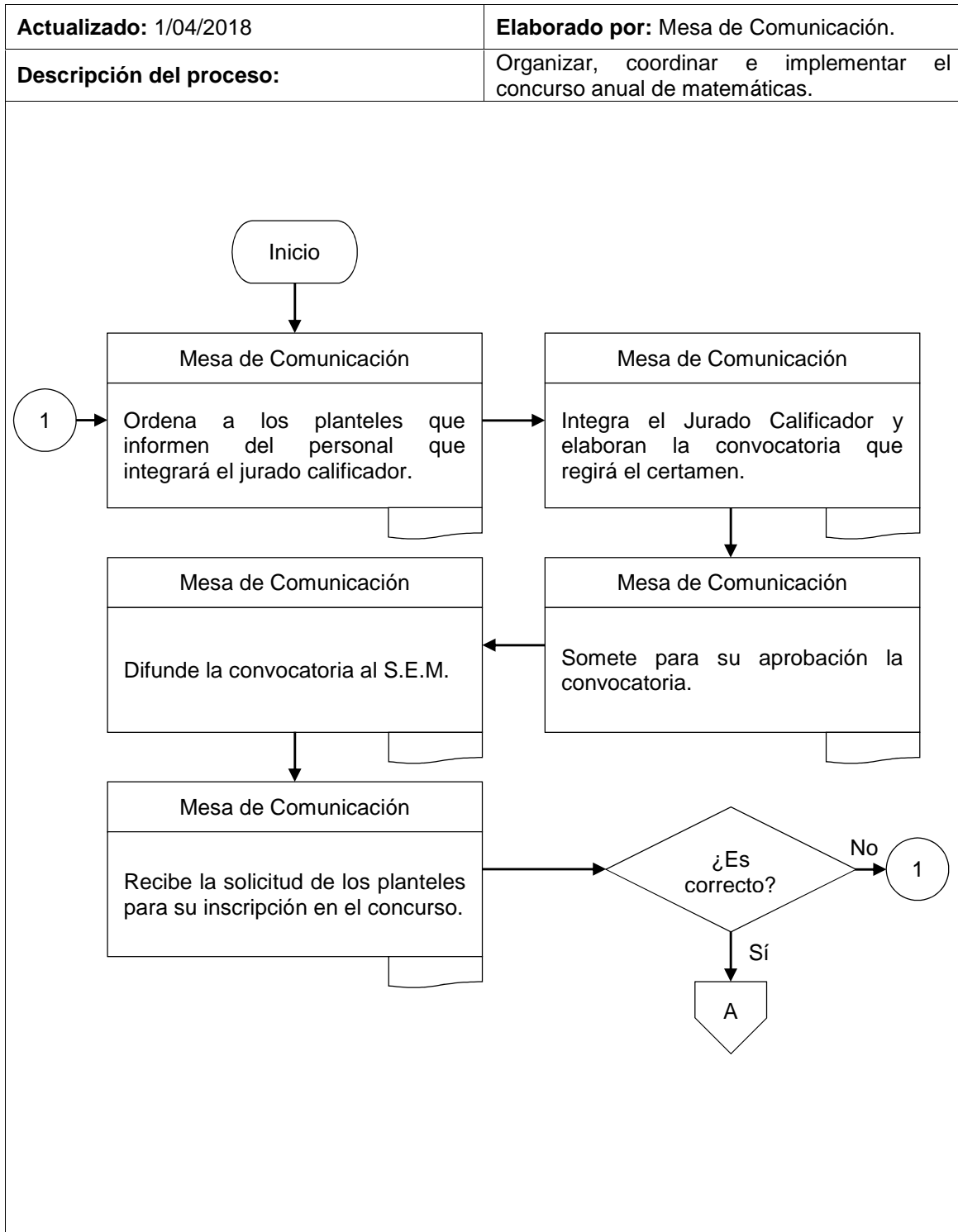

## “DN14-VAMU-SSE-SCYDC-MC-154”

Dirección General de Educación Militar y  
Rectoría de la U.D.E.F.A.

## Concurso Anual de Matemáticas.

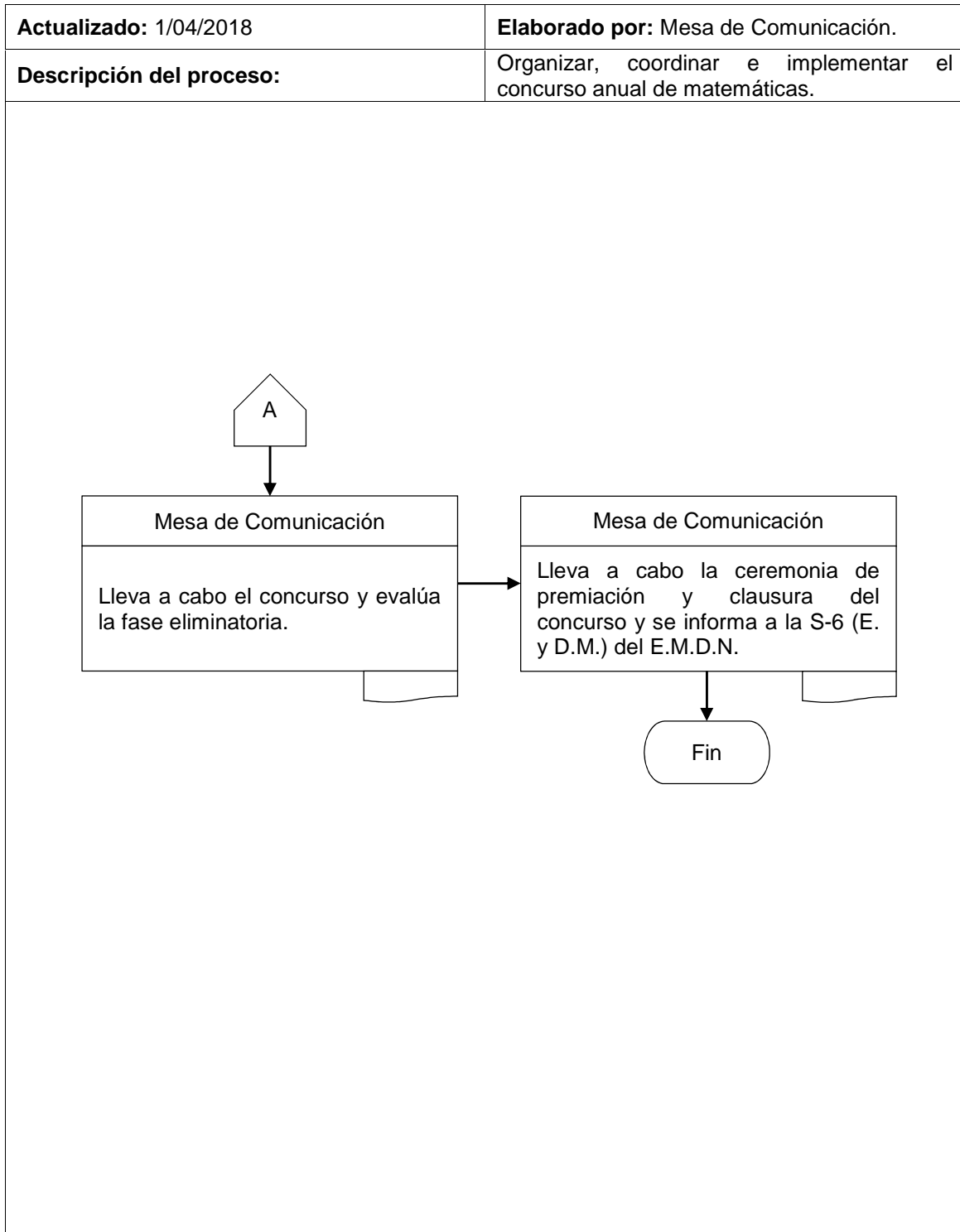

“DN14-VAMU-SSE-SCYDC-MC-155”

Dirección General de Educación Militar y  
Rectoría de la U.D.E.F.A.

Concurso anual de inglés.

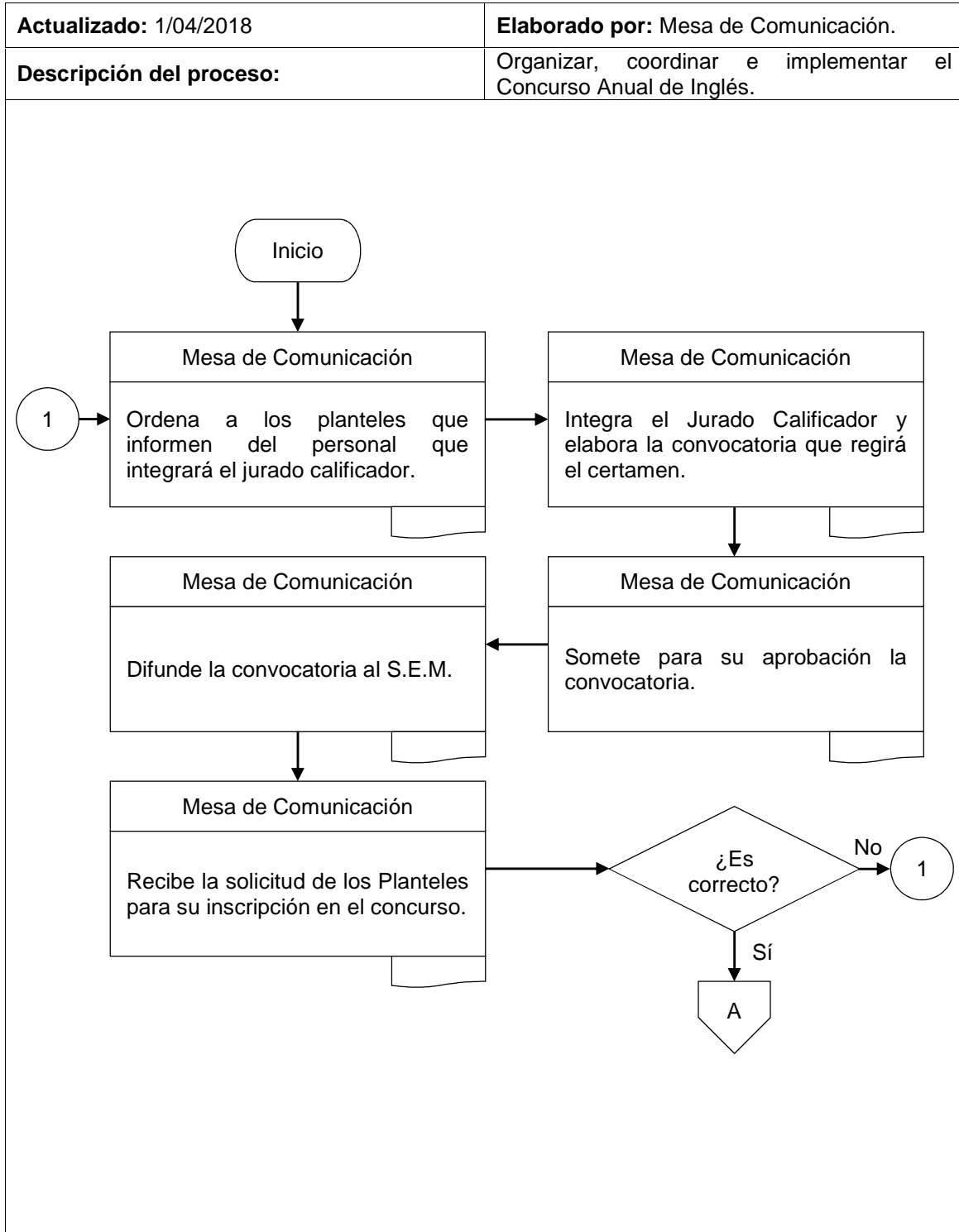

**“DN14-VAMU-SSE-SCYDC-MC-155”**

Dirección General de Educación Militar y  
Rectoría de la U.D.E.F.A.

Concurso anual de inglés.

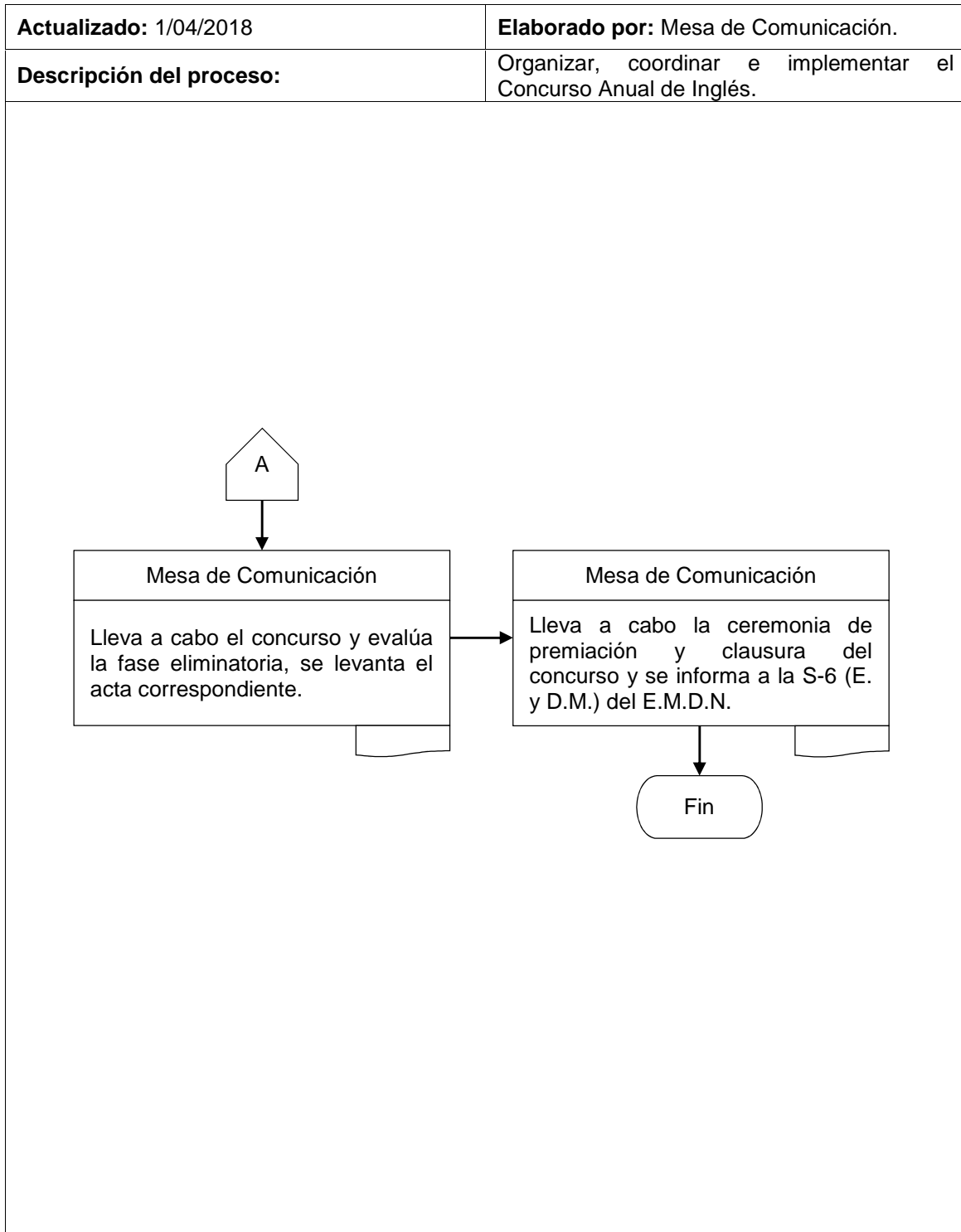



**“DN14-VAMU-SSE-SCYDC-MC-156”**

Dirección General de Educación Militar y  
Rectoría de la U.D.E.F.A.

Concurso anual literario (poesía, cuento y ensayo).

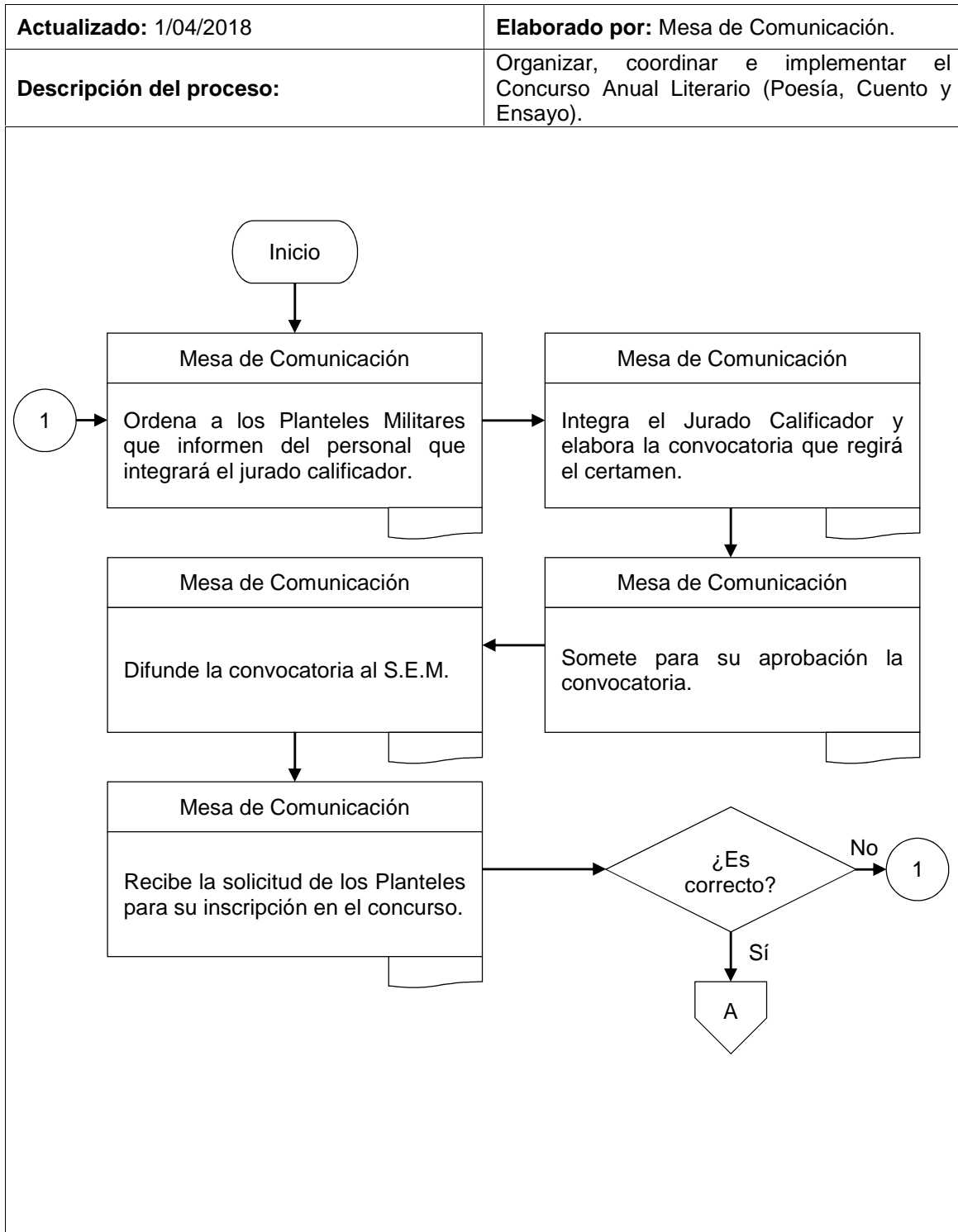

**“DN14-VAMU-SSE-SCYDC-MC-156”**

Dirección General de Educación Militar y  
Rectoría de la U.D.E.F.A.

Concurso anual literario (poesía, cuento y ensayo).

<b>Actualizado:</b> 1/04/2018	<b>Elaborado por:</b> Mesa de Comunicación.
-------------------------------	---

<b>Descripción del proceso:</b>	Organizar, coordinar e implementar el Concurso Anual Literario (Poesía, Cuento y Ensayo).
---------------------------------	---

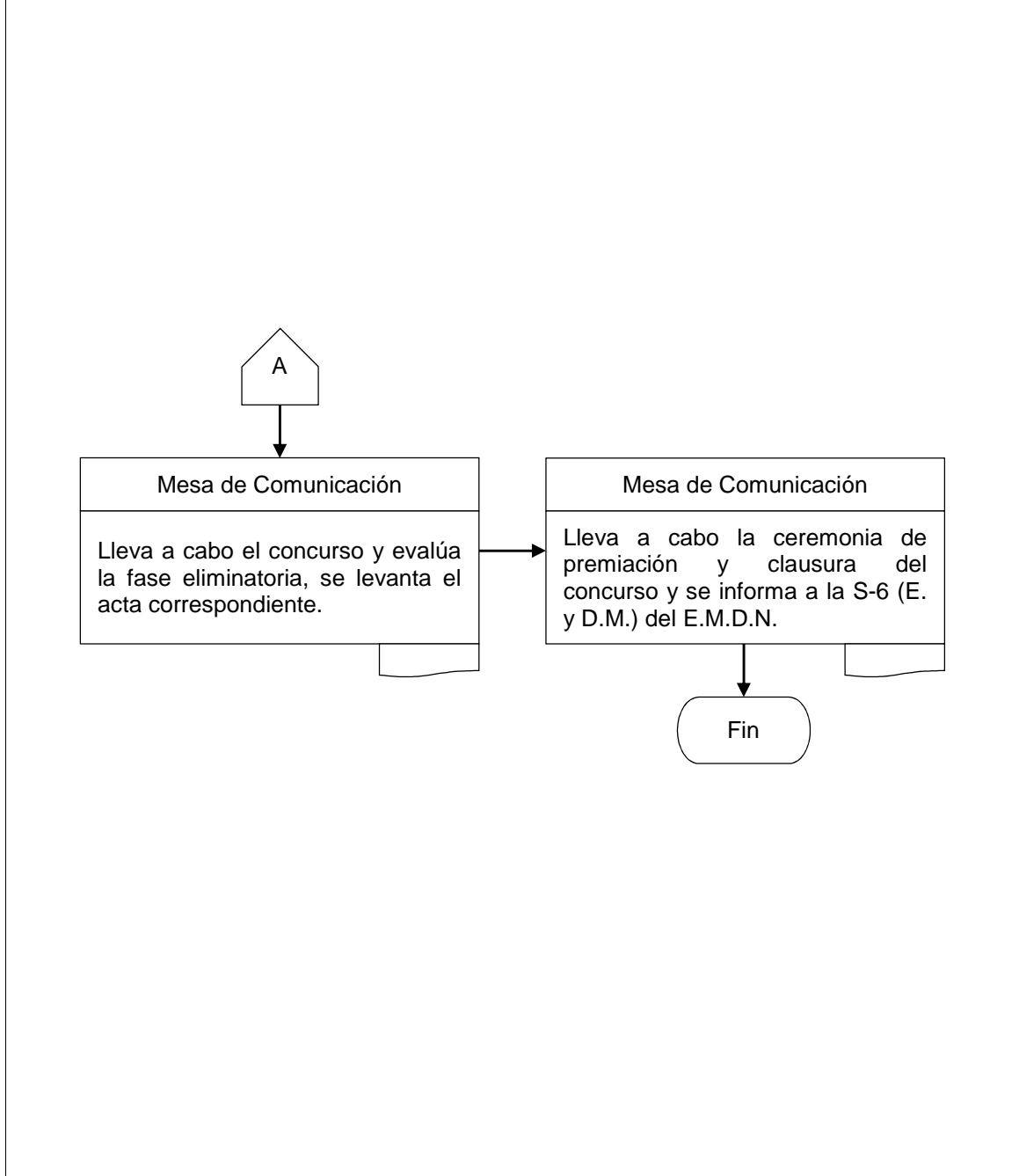

**“DN14-VAMU-SSE-SCYDC-MC-157”**

Dirección General de Educación Militar y  
Rectoría de la U.D.E.F.A.

Concurso Anual de Oratoria.

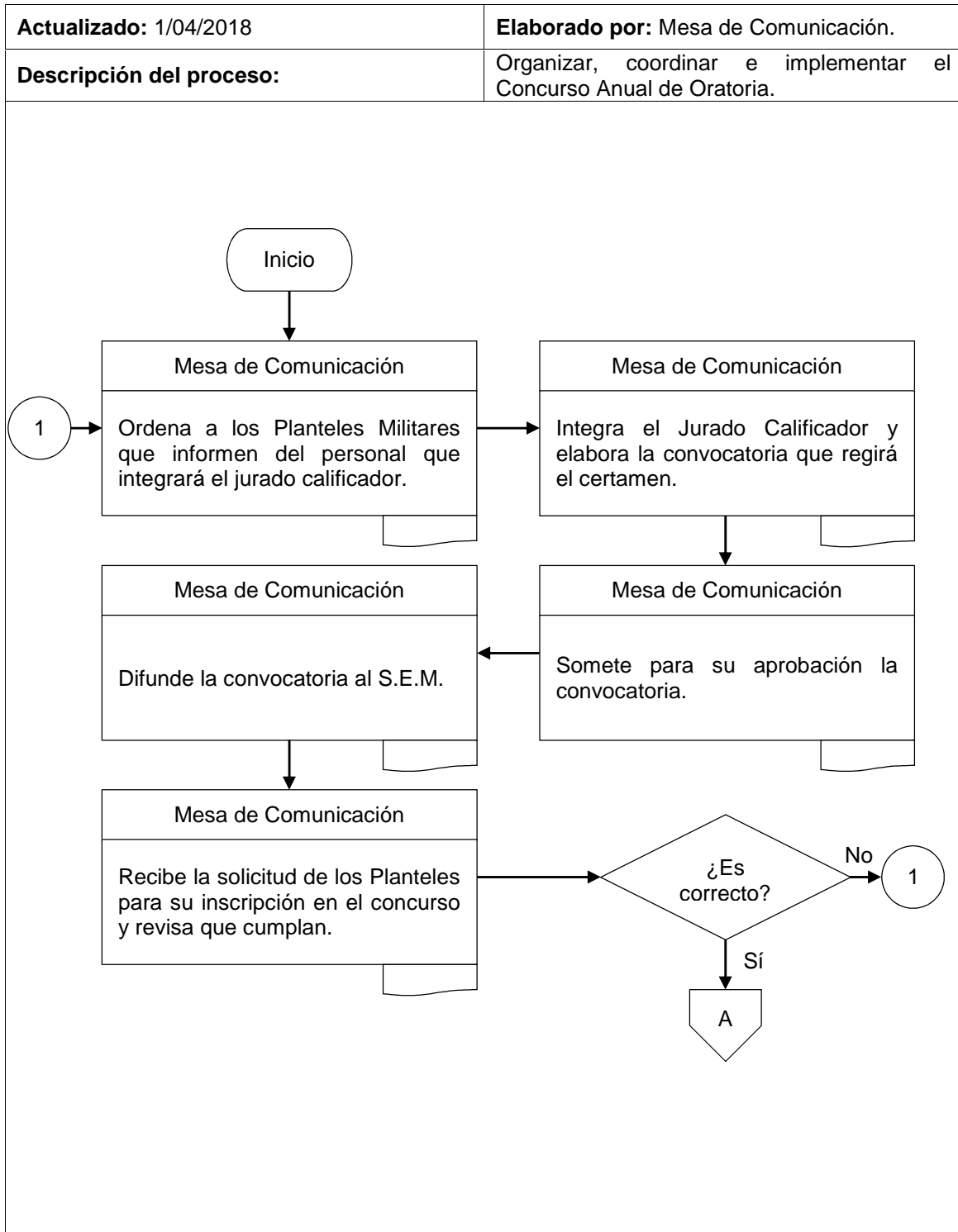

## “DN14-VAMU-SSE-SCYDC-MC-157”

Dirección General de Educación Militar y  
Rectoría de la U.D.E.F.A.

## Concurso Anual de Oratoria.

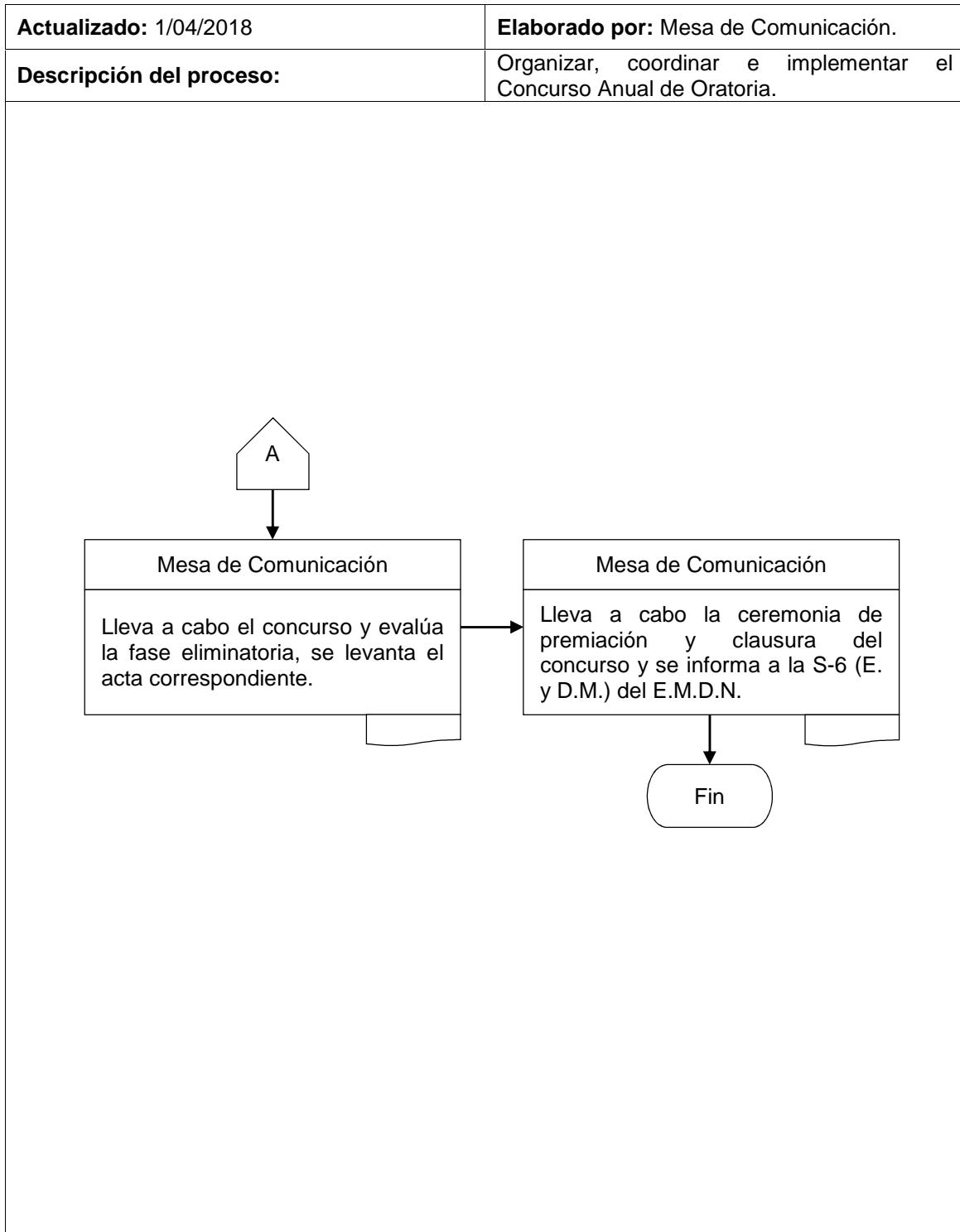

“DN14-VAMU-SSE-SCYDC-MEAYRP-158”

Dirección General de Educación Militar y  
Rectoría de la U.D.E.F.A.

Programa de ceremonias de graduación.

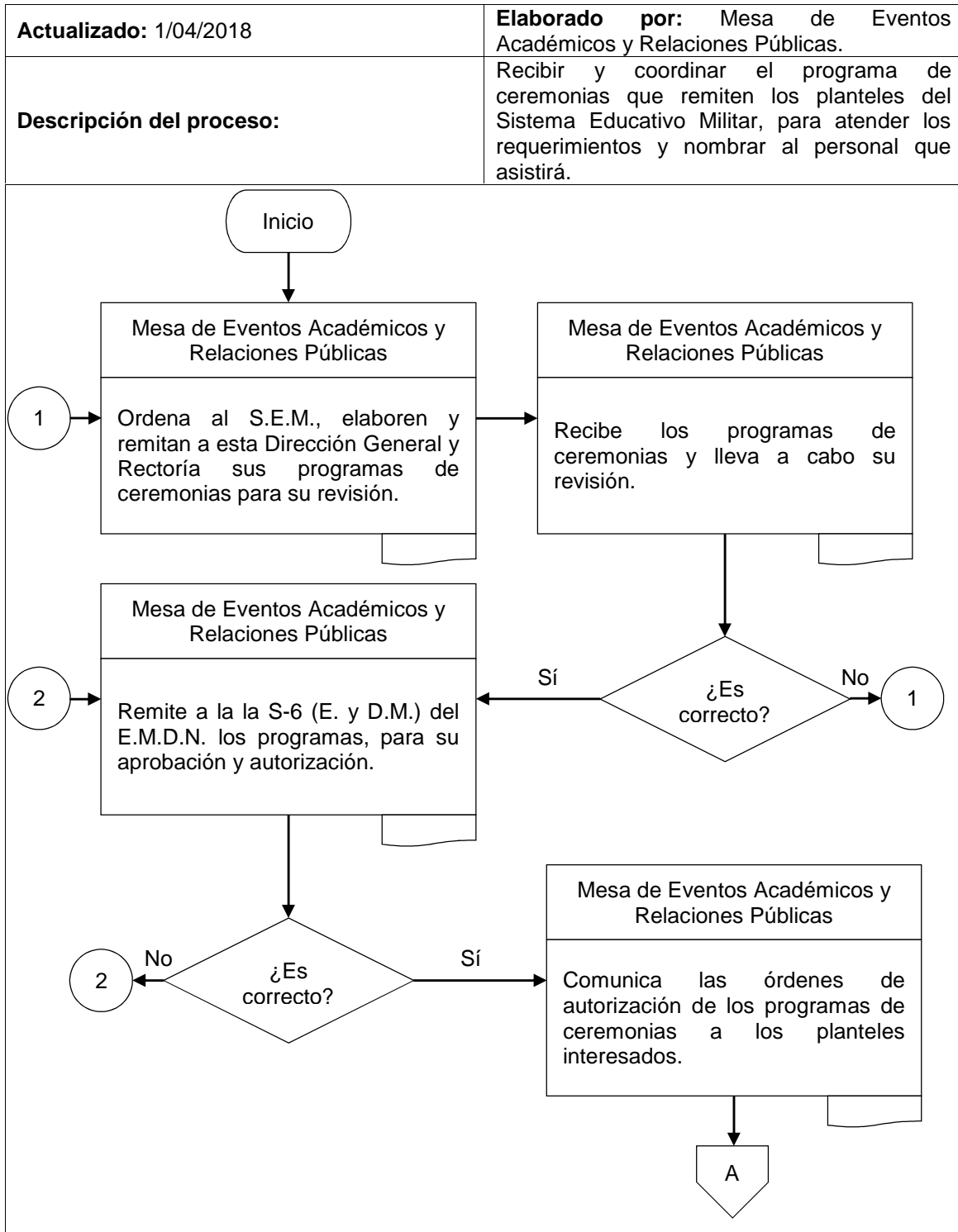

**“DN14-VAMU-SSE-SCYDC-MEAYRP-158”**

Dirección General de Educación Militar y  
Rectoría de la U.D.E.F.A.

Programa de ceremonias de graduación.

<p><b>Actualizado:</b> 1/04/2018</p>	<p><b>Elaborado por:</b> Mesa de Eventos Académicos y Relaciones Públicas.</p>
<p><b>Descripción del proceso:</b></p>	<p>Recibir y coordinar el programa de ceremonias que remiten los planteles del Sistema Educativo Militar, para atender los requerimientos y nombrar al personal que asistirá.</p>
<div style="text-align: center;"> <pre> graph TD     A{{A}} --&gt; B[Mesa de Eventos Académicos y Relaciones Públicas]     B --&gt; C([Fin])             </pre> <p>The flowchart is contained within a large rectangular frame. At the top center is a house-shaped start symbol labeled 'A'. An arrow points down from 'A' to a rectangular task box. The task box is divided into two horizontal sections. The top section contains the text 'Mesa de Eventos Académicos y Relaciones Públicas'. The bottom section contains the text 'Informa a la S-3 (Ops.) del E.M.D.N., el parte de la ceremonia de graduación.'. An arrow points from the right side of the task box to an oval-shaped end symbol labeled 'Fin'.</p> </div>	

**“DN14-VAMU-SSE-SSE-159”**

Dirección General de Educación Militar y  
Rectoría de la U.D.E.F.A.

Títulos, diplomas y grados académicos que se expidan al personal que egresa  
del S.E.M.

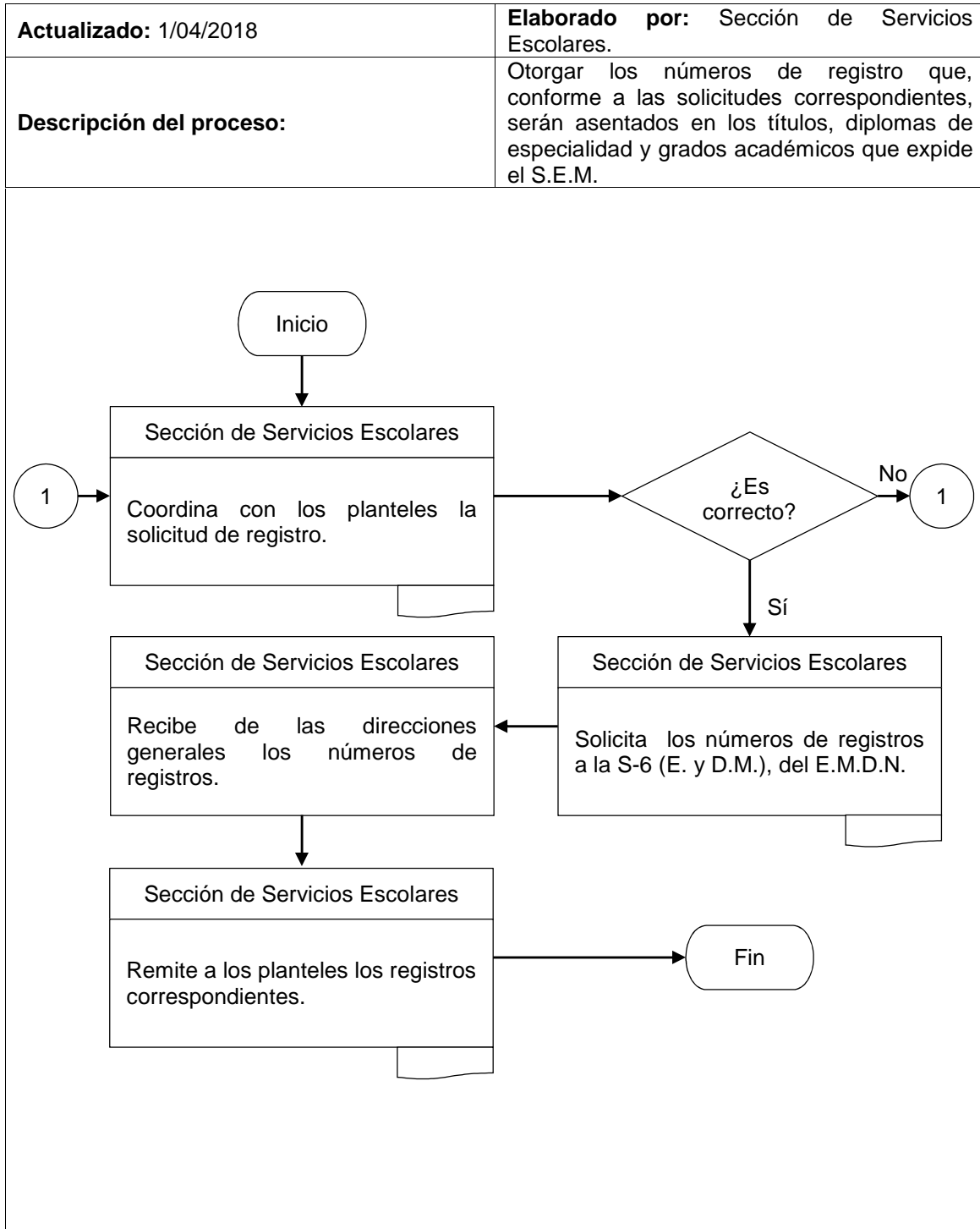

“DN14-VAMU-SSE-SSE-160”

Dirección General de Educación Militar y  
Rectoría de la U.D.E.F.A.

Legalización de títulos, diplomas de especialidad y grados académicos.

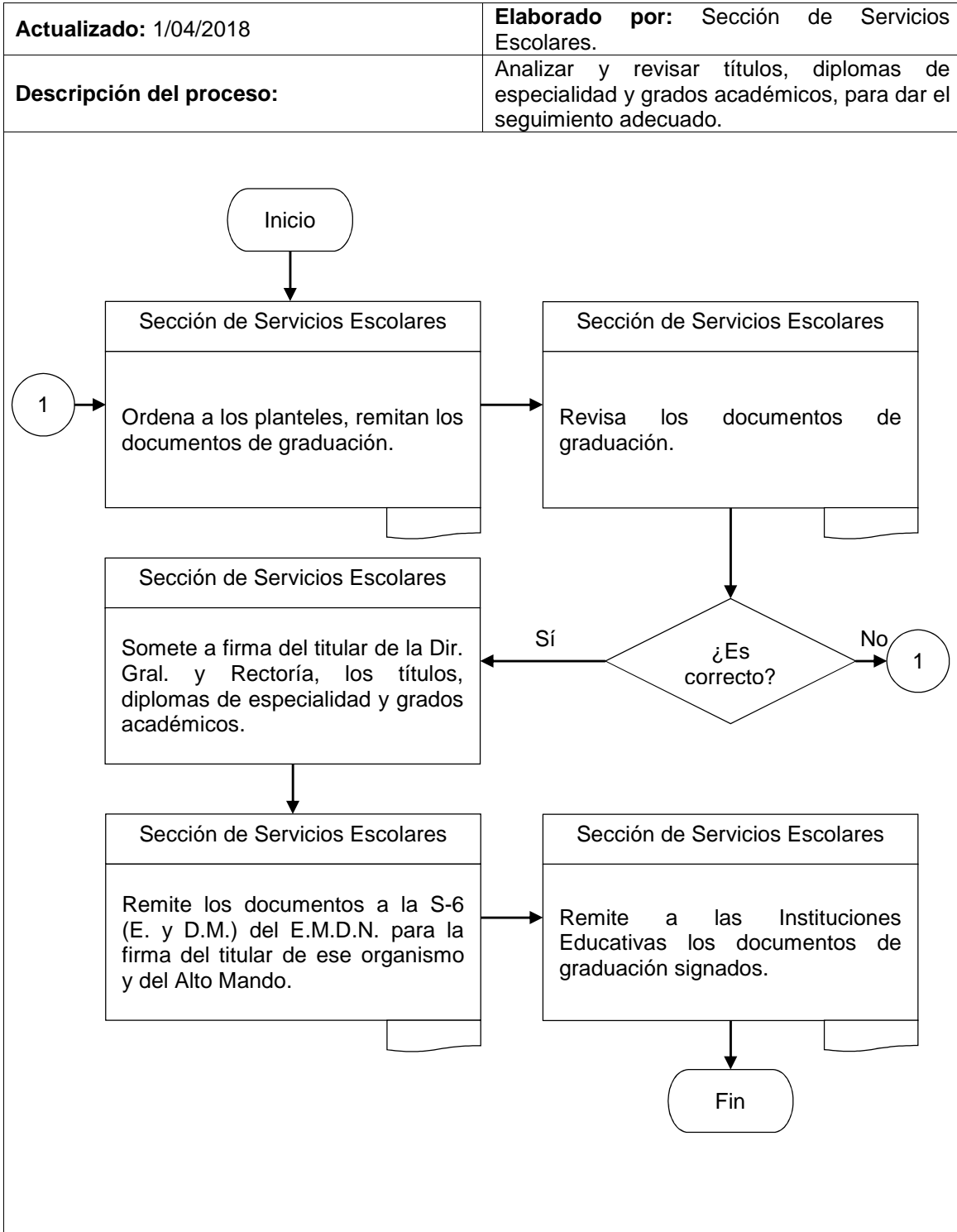



“DN14-VAMU-SSE-SSE-MA-161”

Dirección General de Educación Militar y  
Rectoría de la U.D.E.F.A.

Autenticidad de documentos.

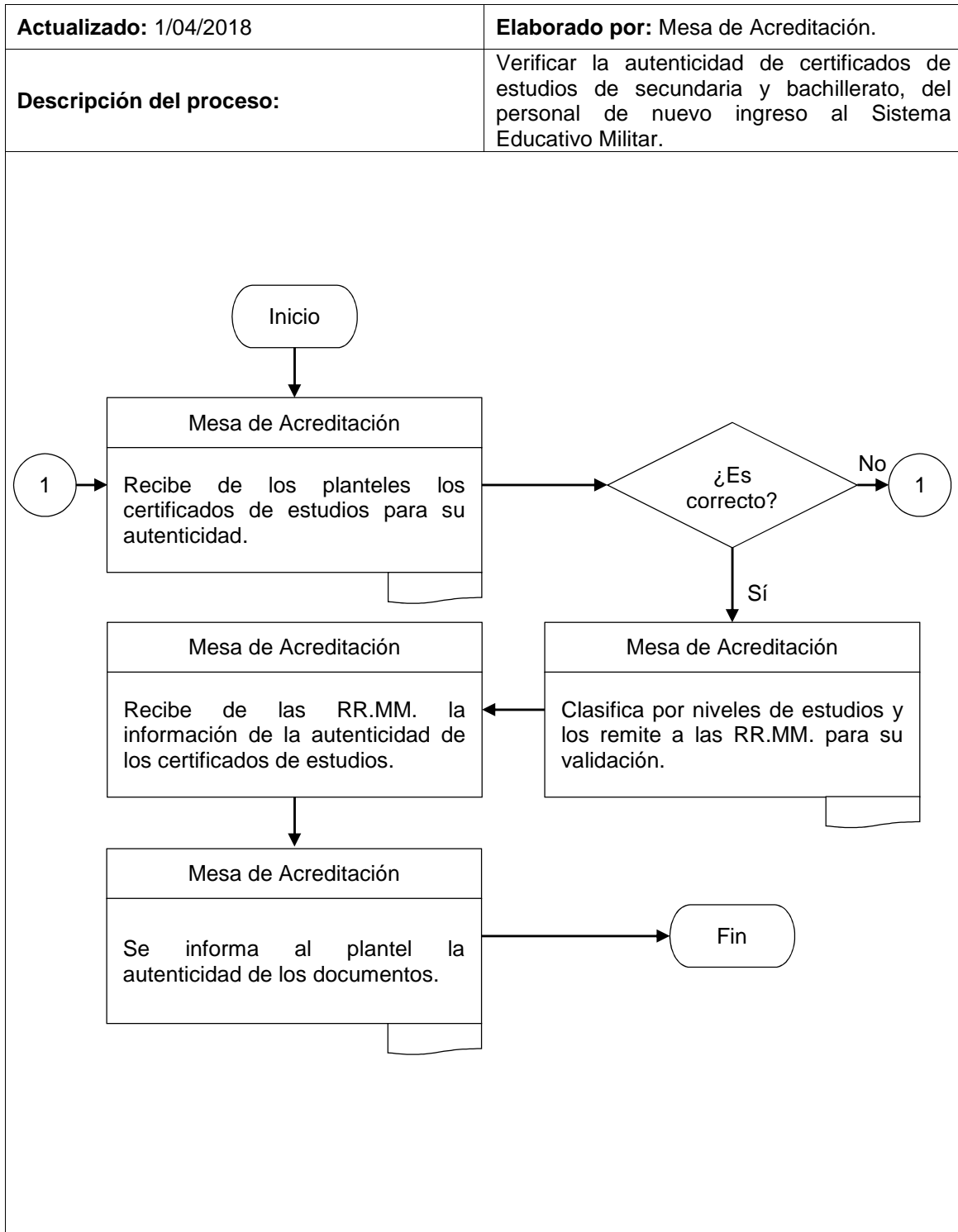

“DN14-VAMU-SSE-SSE-MA-162”

Dirección General de Educación Militar y  
Rectoría de la U.D.E.F.A.

Registro de estudios efectuados en instituciones civiles.

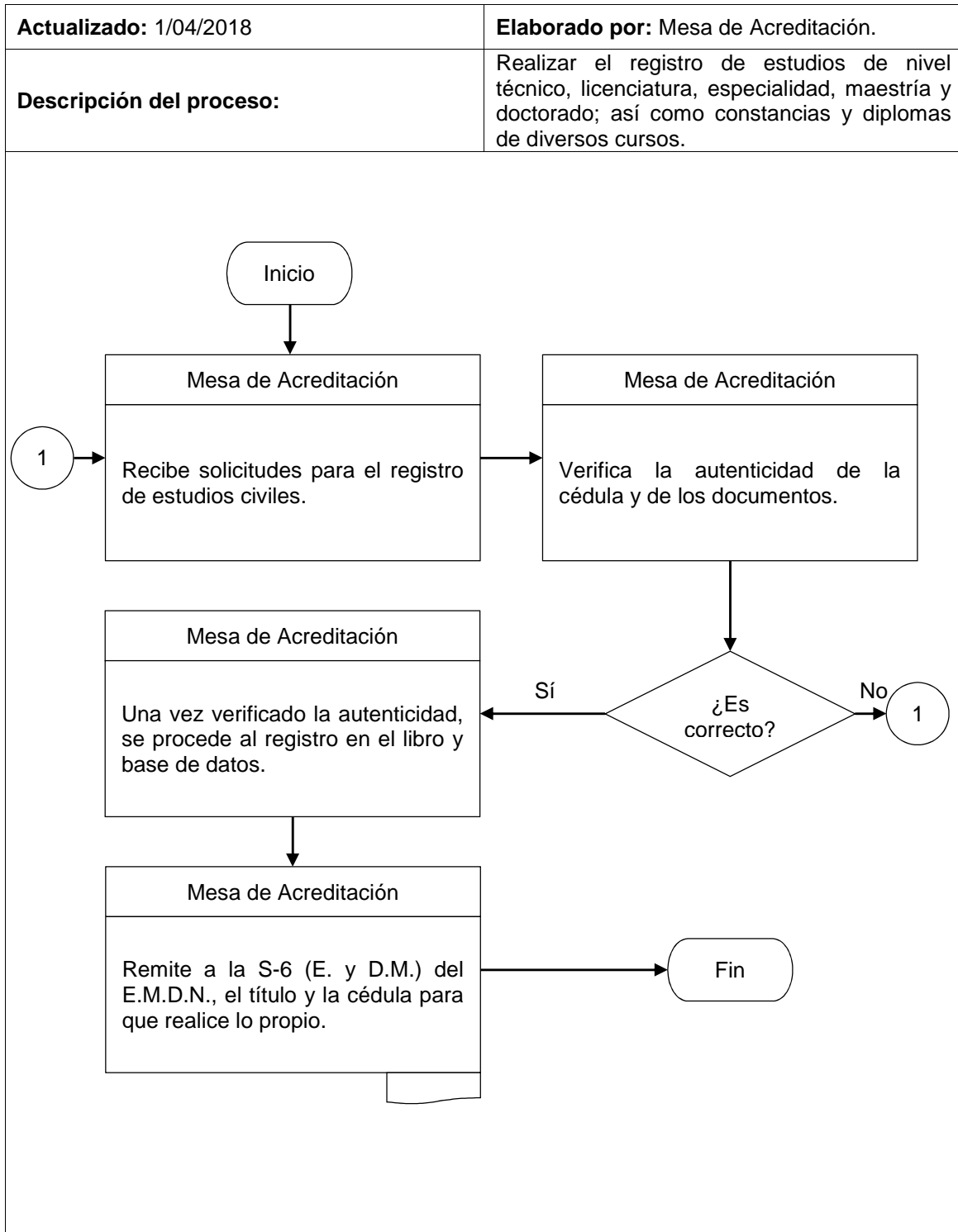

**“DN14-VAMU-SSE-SSE-MA-163”**

Dirección General de Educación Militar y  
Rectoría de la U.D.E.F.A.

Condecoración al Mérito Docente y Facultativo.

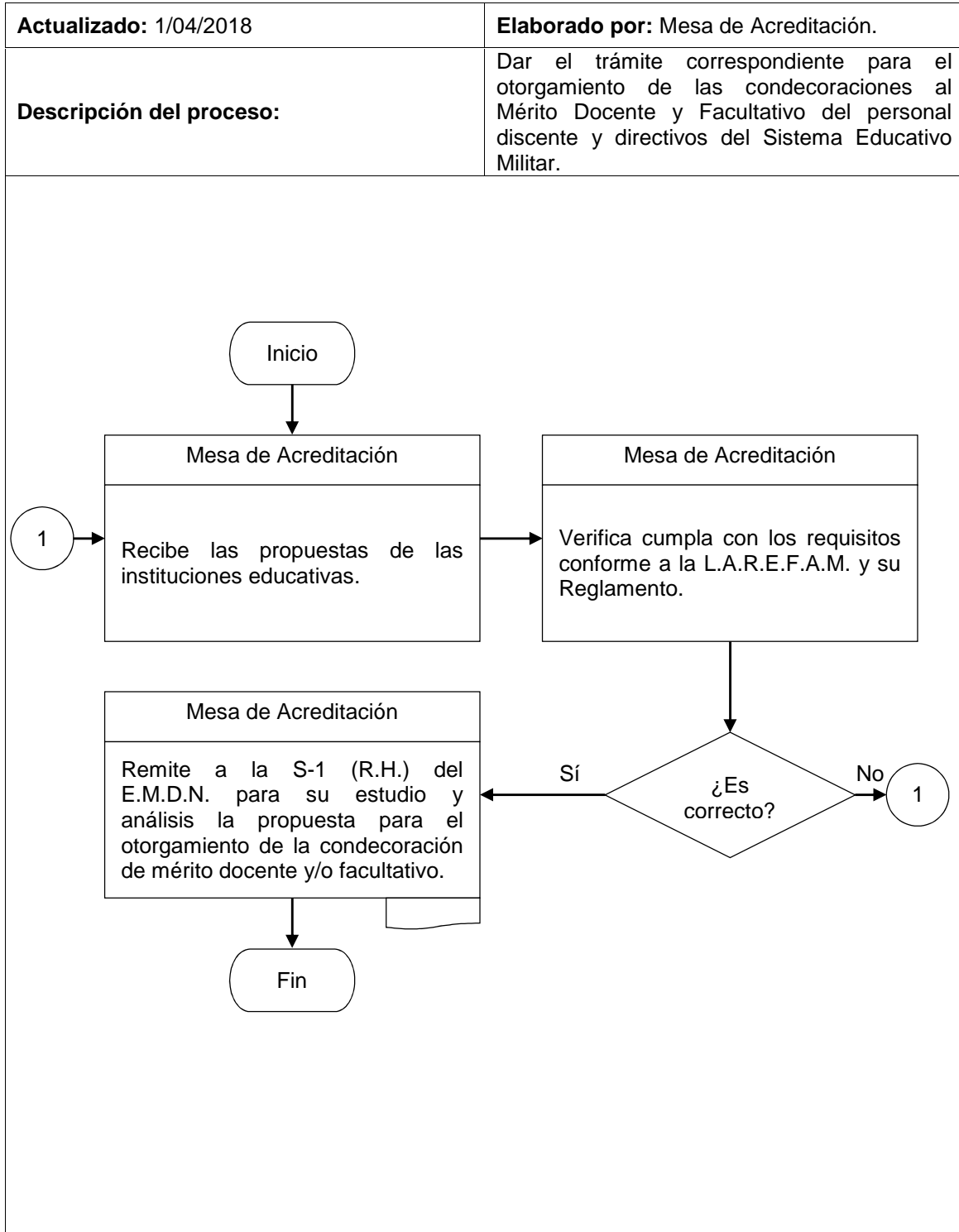

**“DN14-VAMU-SSE-SSE-MCYR-164”**

Dirección General de Educación Militar y  
Rectoría de la U.D.E.F.A.

Duplicados de certificados, constancias y certificados parciales de estudios.

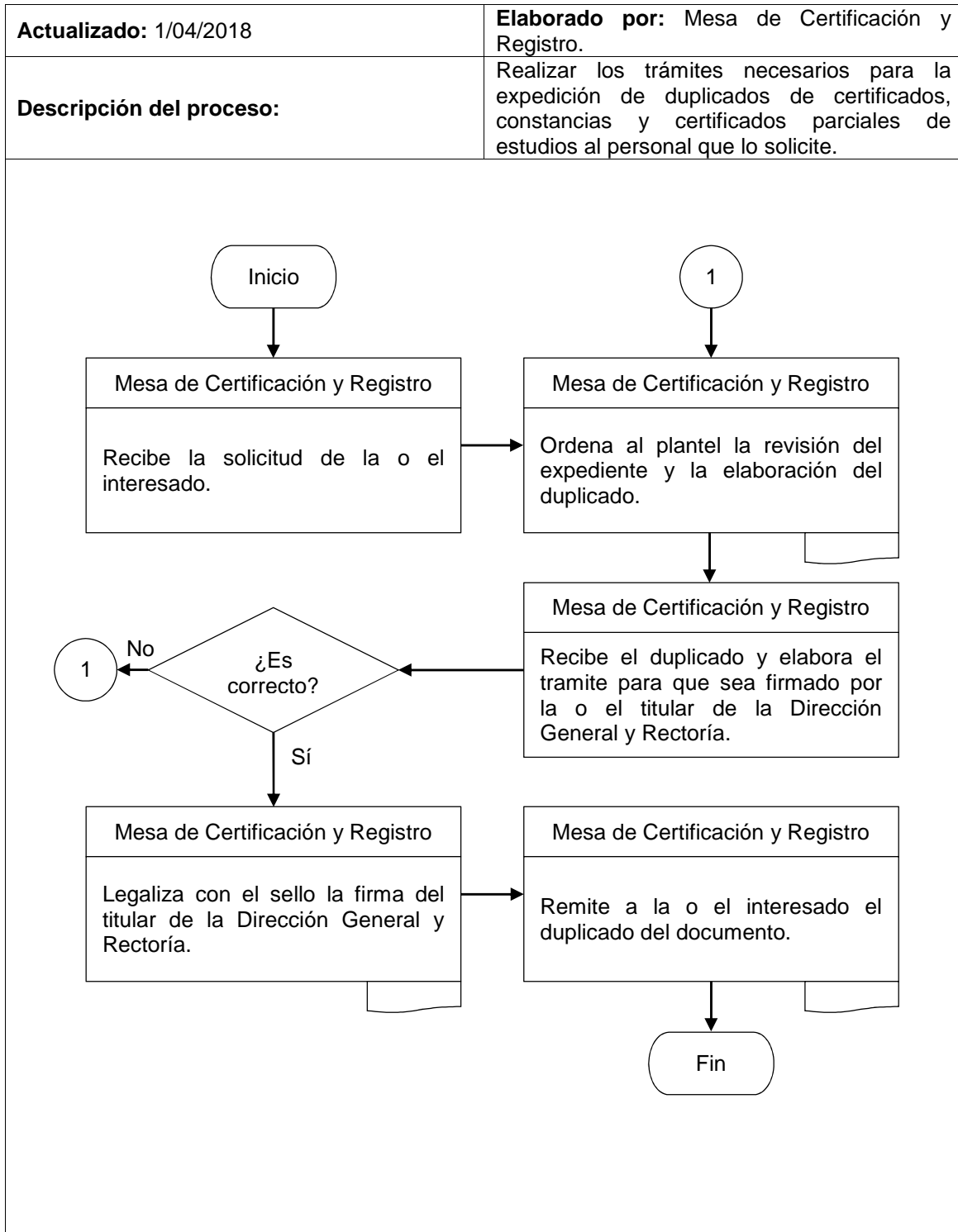

**“DN14-VAMU-SSE-SSE-MCYR-165”**

Dirección General de Educación Militar y  
Rectoría de la U.D.E.F.A.

Gestor ante la Dirección General de Profesiones.

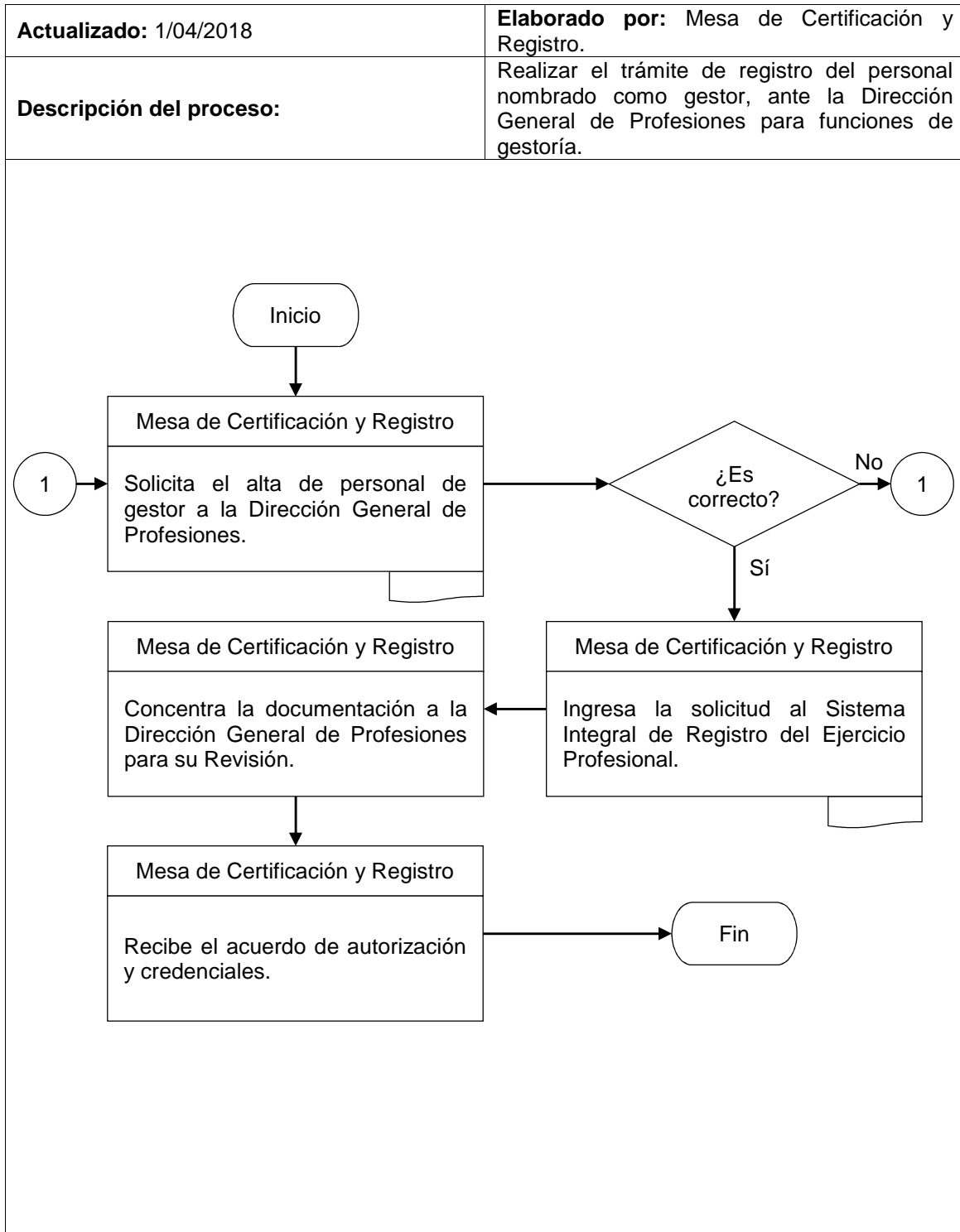

**“DN14-VAMU-SSE-SSE-MG-166”**

Dirección General de Educación Militar y  
Rectoría de la U.D.E.F.A.

Registros de títulos, diplomas de especialidad y grados académicos para la expedición de cédula profesional.

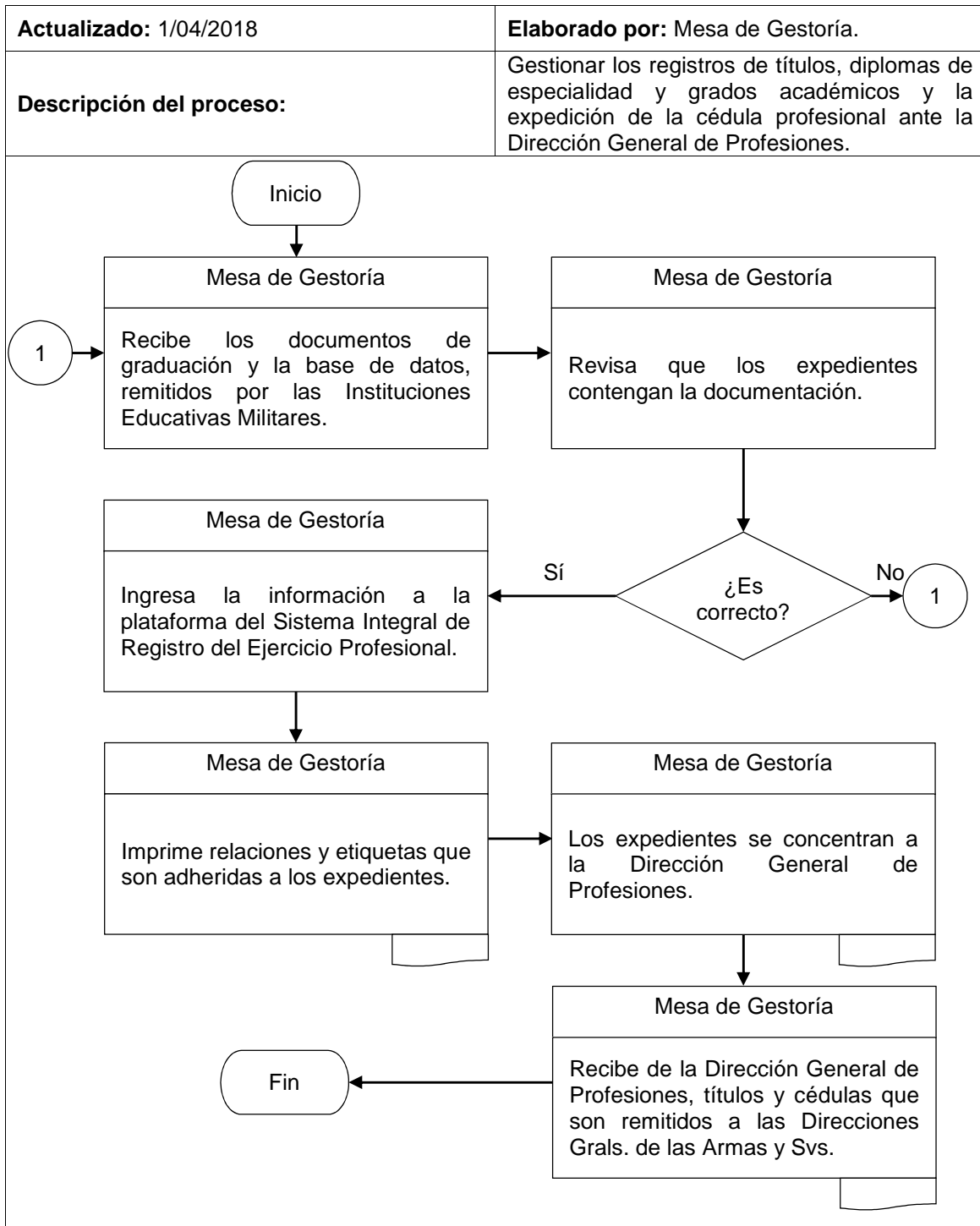

**“DN14-VAMU-SSE-SSE-MG-167”**

Dirección General de Educación Militar y  
Rectoría de la U.D.E.F.A.

Adición de carreras.

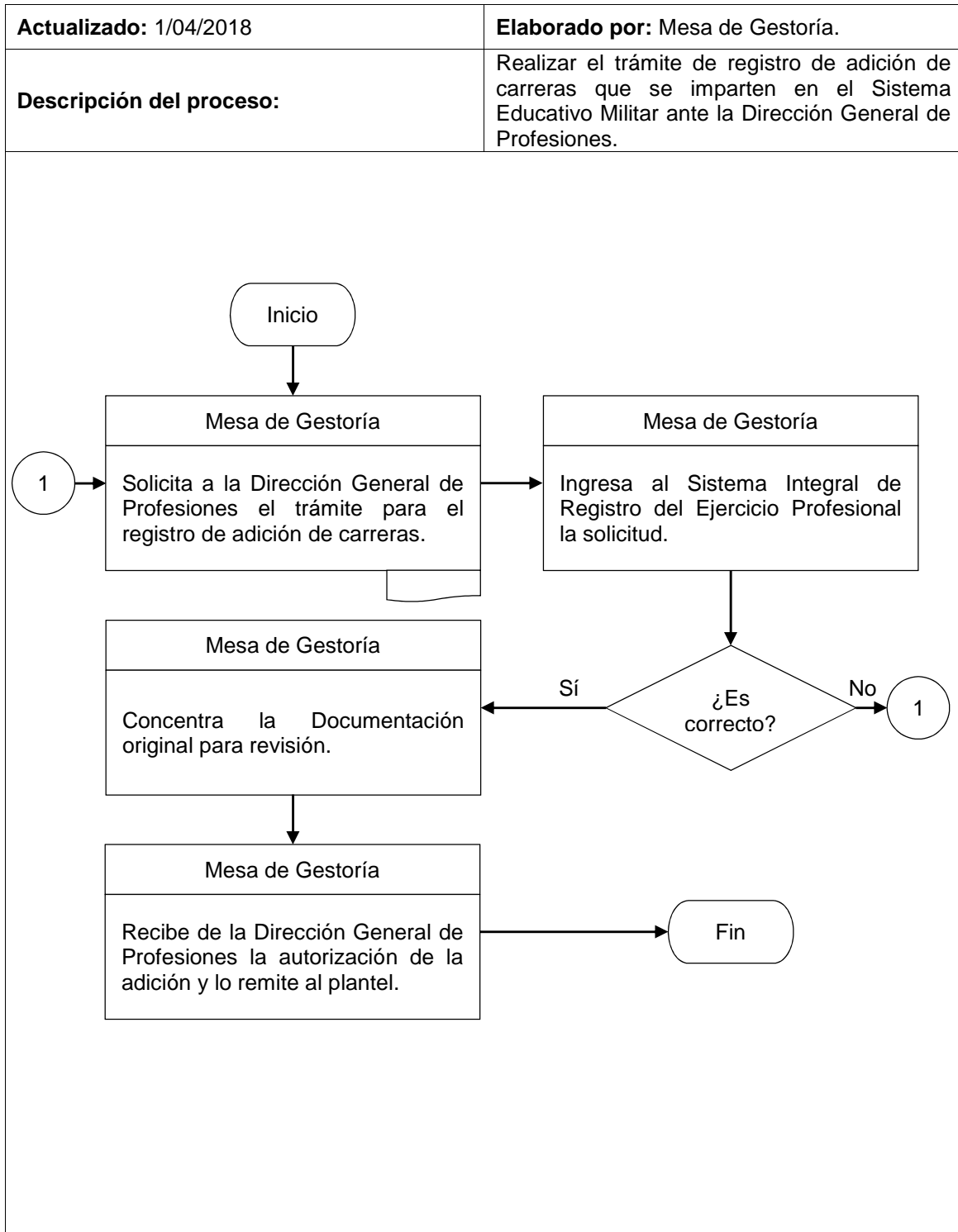

“DN14-VAMU-SSE-SEYVU-168”

Dirección General de Educación Militar y  
Rectoría de la U.D.E.F.A.

Programa de Becas Nacionales y Extranjeras de Nivel Superior.

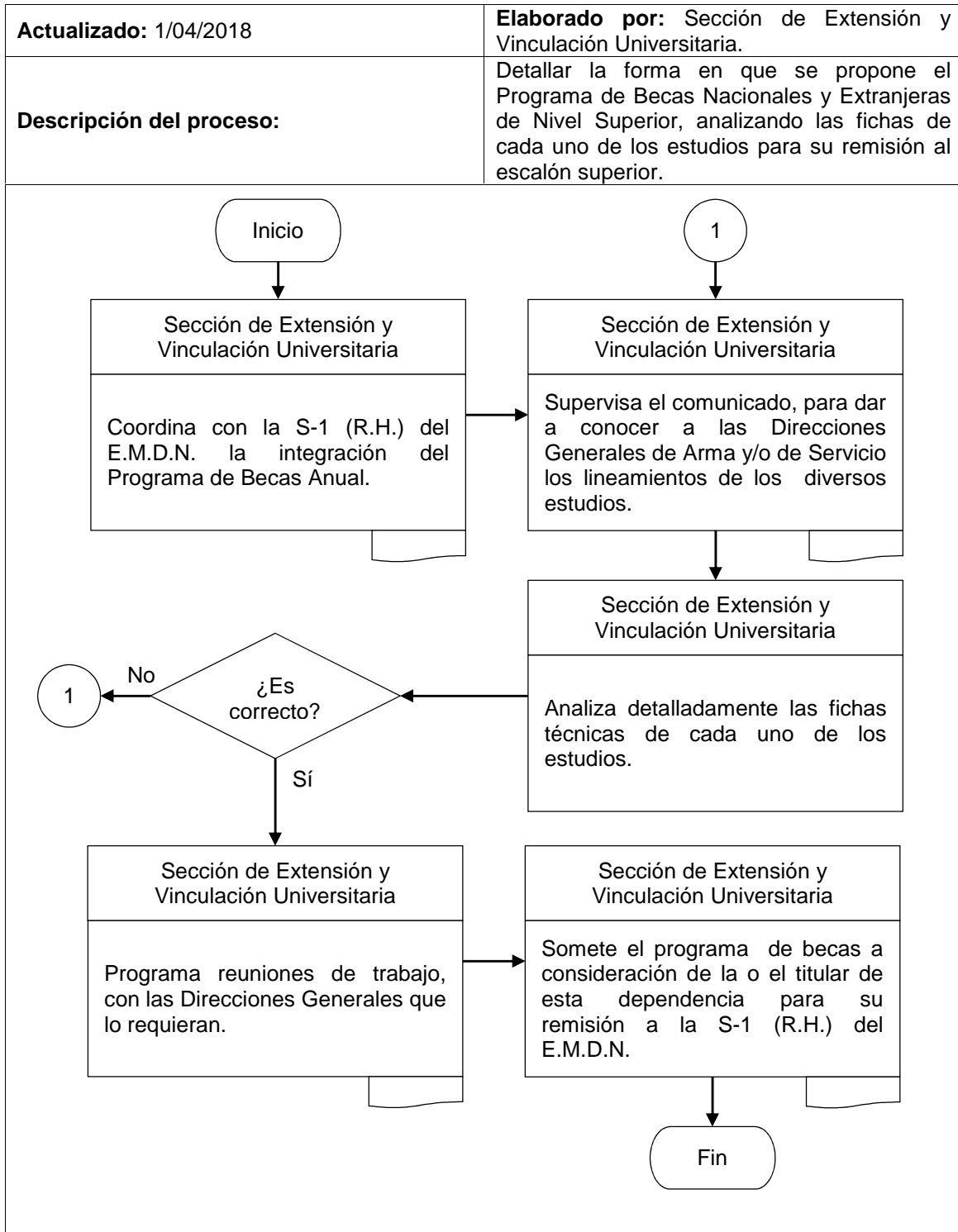



“DN14-VAMU-SSE-SEYVU-MBNI-169”

Dirección General de Educación Militar y  
Rectoría de la U.D.E.F.A.

Programa de Becas Nacionales y en el Extranjero.

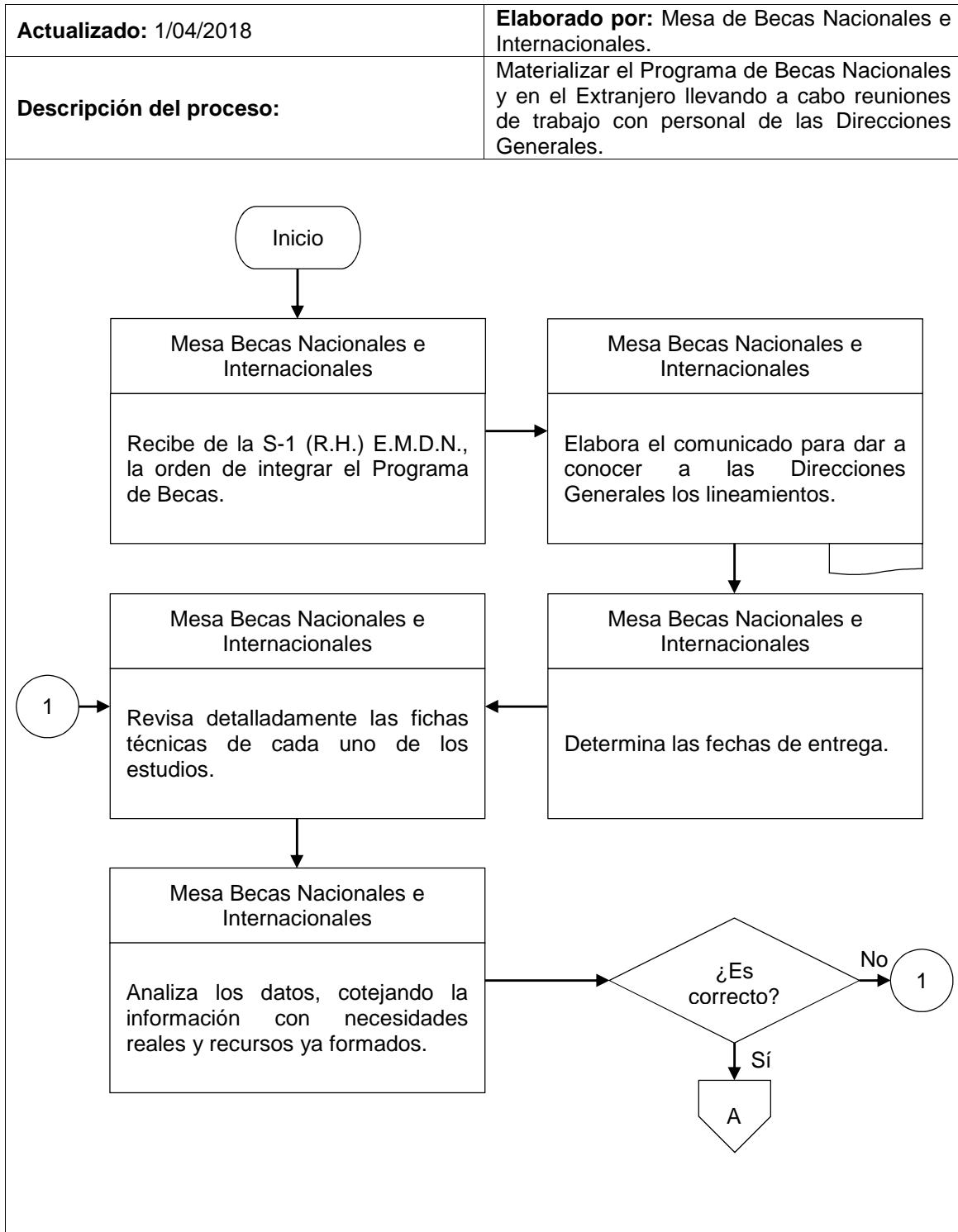

“DN14-VAMU-SSE-SEYVU-MBNI-169”

Dirección General de Educación Militar y  
Rectoría de la U.D.E.F.A.

Programa de Becas Nacionales y en el Extranjero.

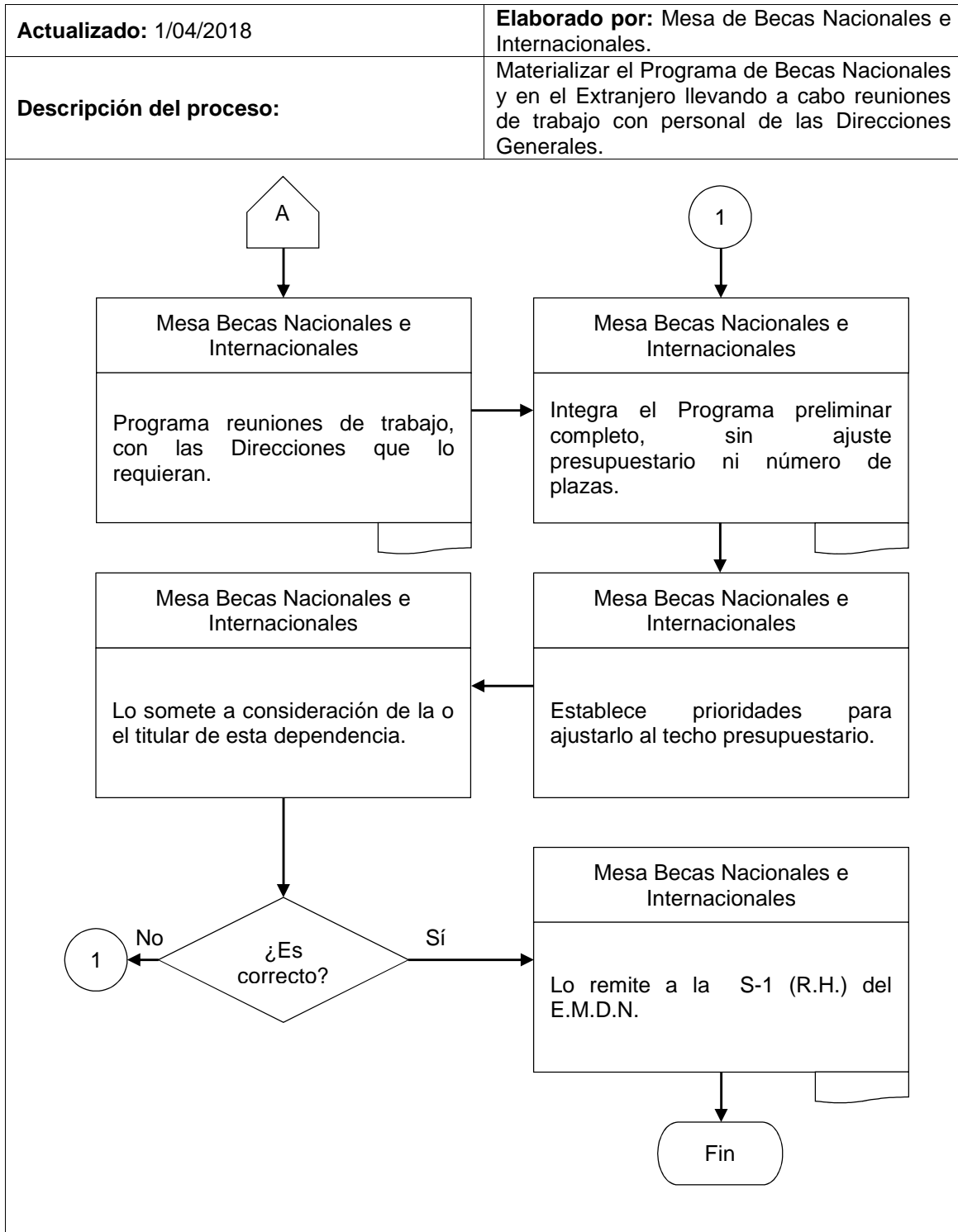

“DN14-VAMU-SSE-SEYVU-MBNI-170”

Dirección General de Educación Militar y  
Rectoría de la U.D.E.F.A.

Difusión del Programa de Becas Nacionales.

<b>Actualizado:</b> 1/04/2018	<b>Elaborado por:</b> Mesa de Becas Nacionales e Internacionales.
<b>Descripción del proceso:</b>	Hacer la difusión, entre el personal militar, del Programa de Becas de la Secretaría de la Defensa Nacional, para realizar estudios en instituciones educativas nacionales.

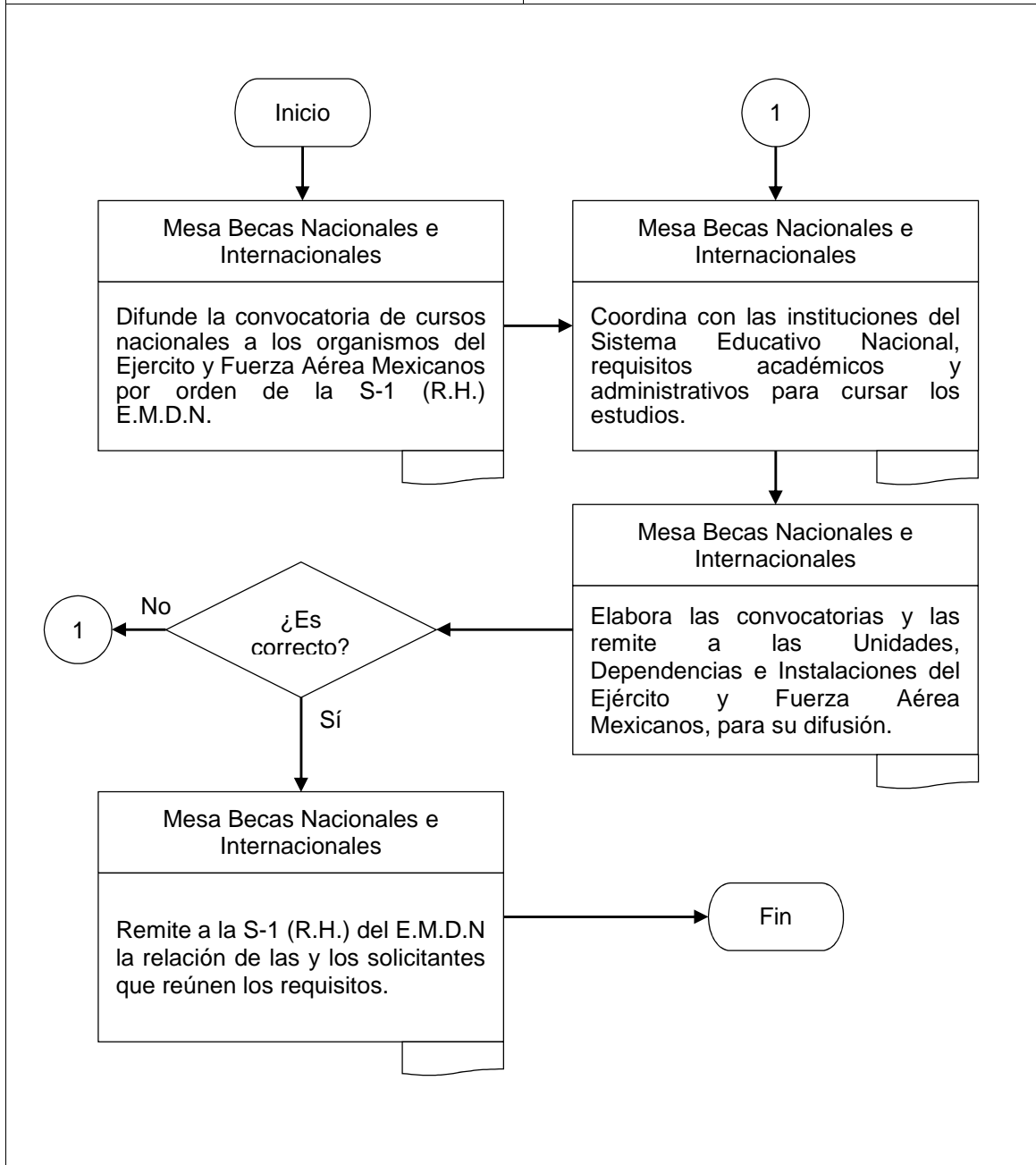

**“DN14-VAMU-SSE-SEYVU-MBNI-171”**

Dirección General de Educación Militar y  
Rectoría de la U.D.E.F.A.

Recursos económicos del personal becario por porte de la Secretaría de la  
Defensa Nacional.

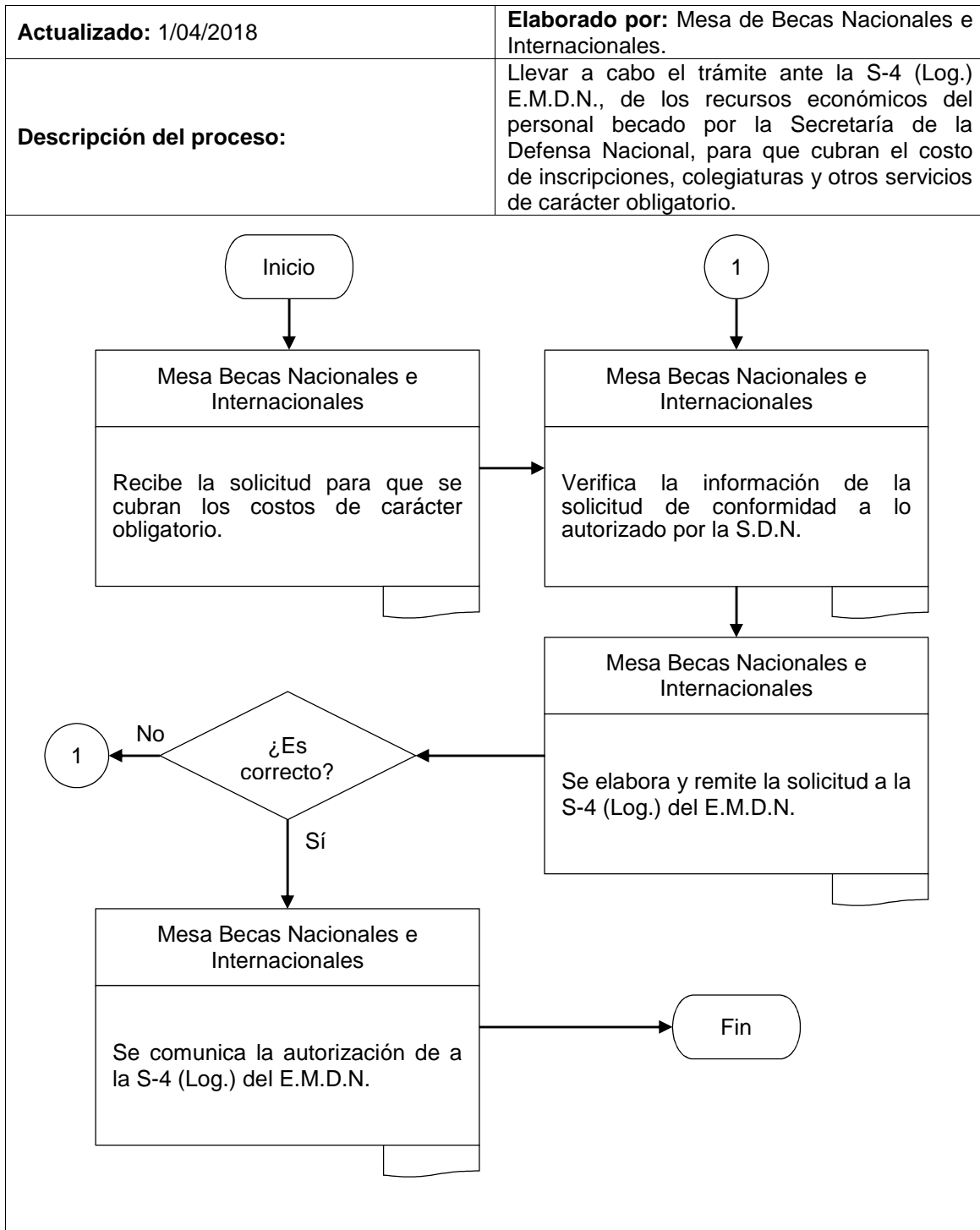

**“DN14-VAMU-SSE-SEYVU-MVUNI-172”**

Dirección General de Educación Militar y  
Rectoría de la U.D.E.F.A.

Eventos científicos, académicos y culturales nacionales e internacionales.

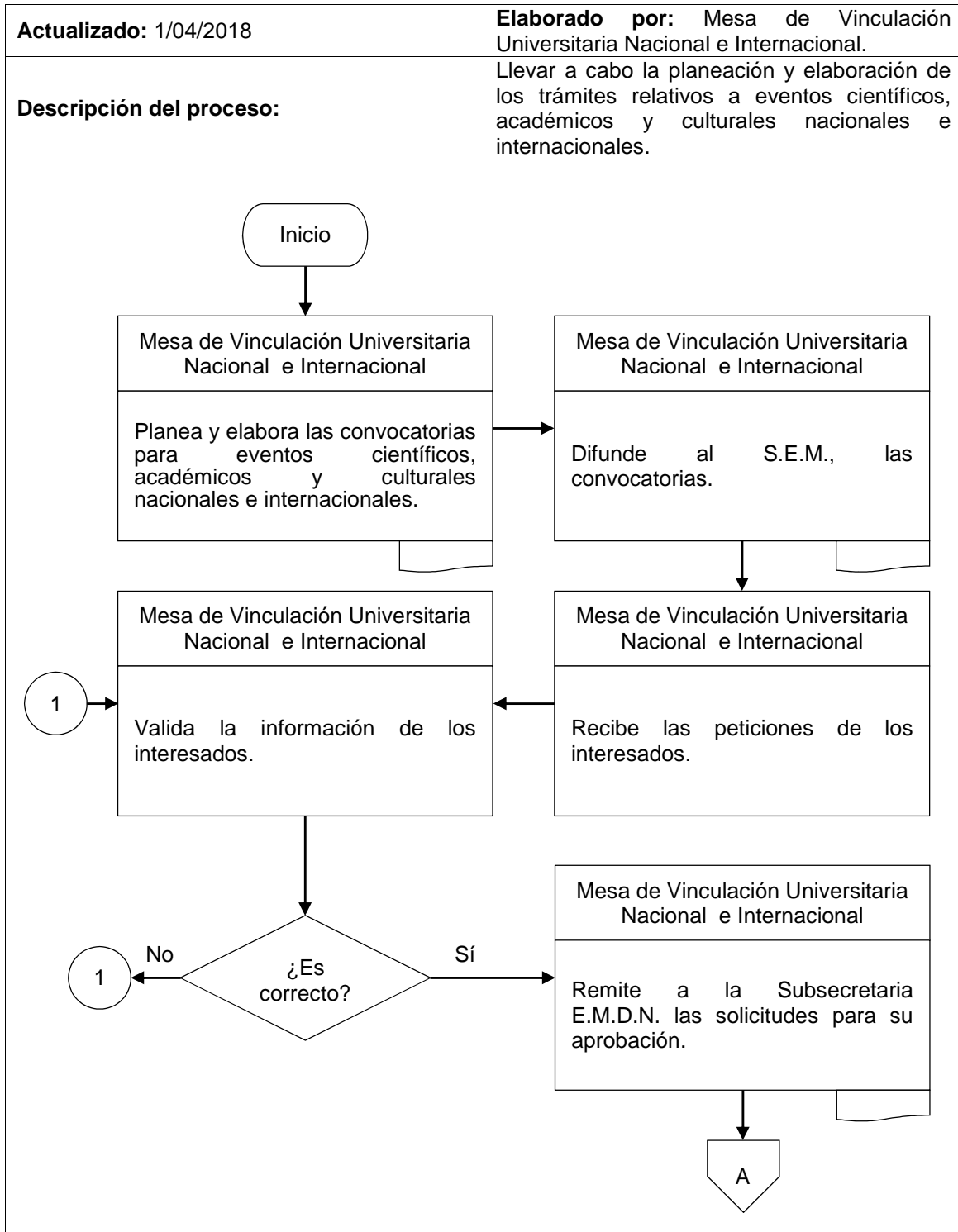

**“DN14-VAMU-SSE-SEYVU-MVUNI-172”**

Dirección General de Educación Militar y  
Rectoría de la U.D.E.F.A.

Eventos científicos, académicos y culturales nacionales e internacionales.

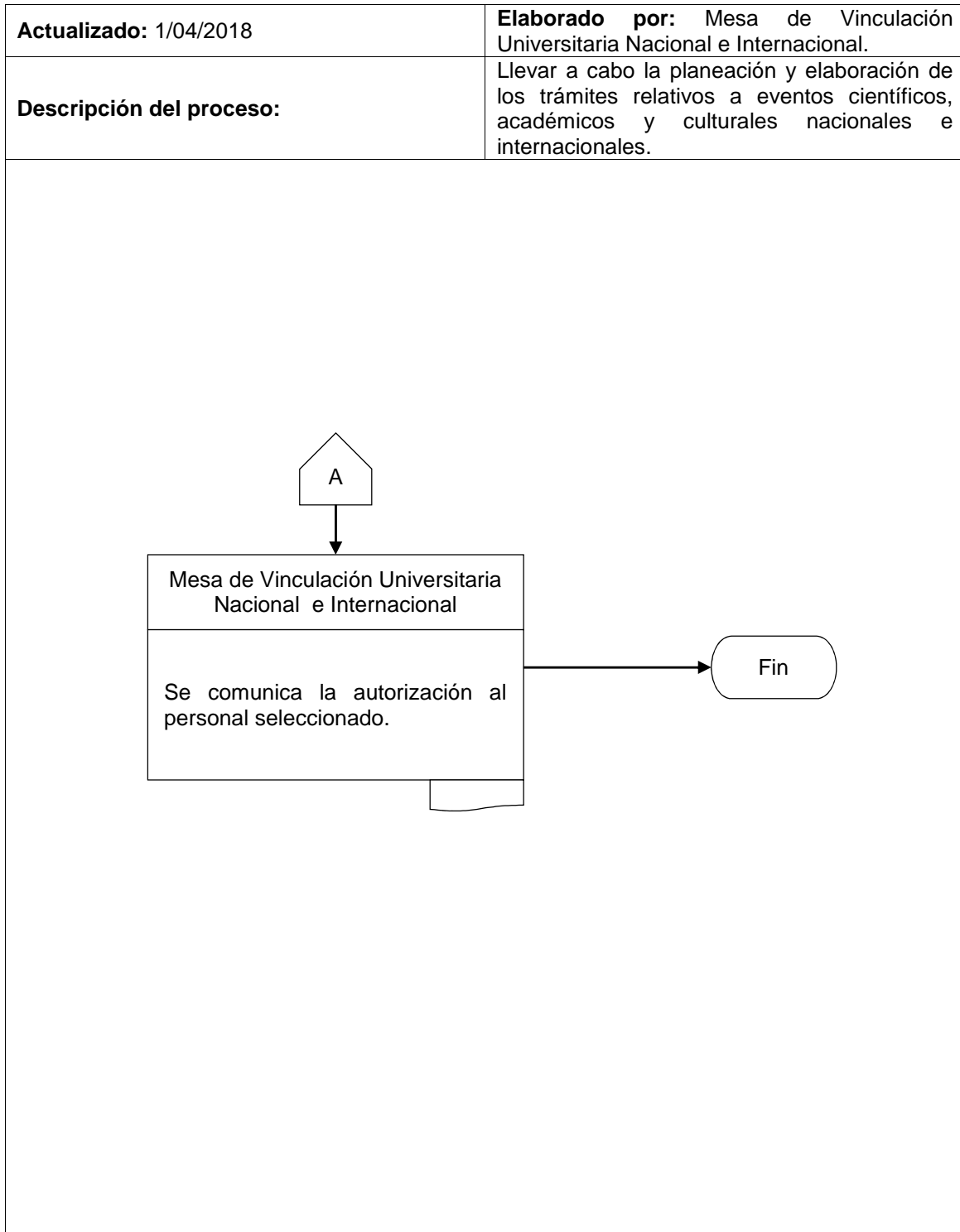

**“DN14-VAMU-SSE-SEYVU-MVUNI-173”**

Dirección General de Educación Militar y  
Rectoría de la U.D.E.F.A.

Seguimiento del Art. 200 del reglamento para el servicio interior de las  
Unidades, Dependencias e Instalaciones del Ejército y Fuerza Aérea  
Mexicanos.

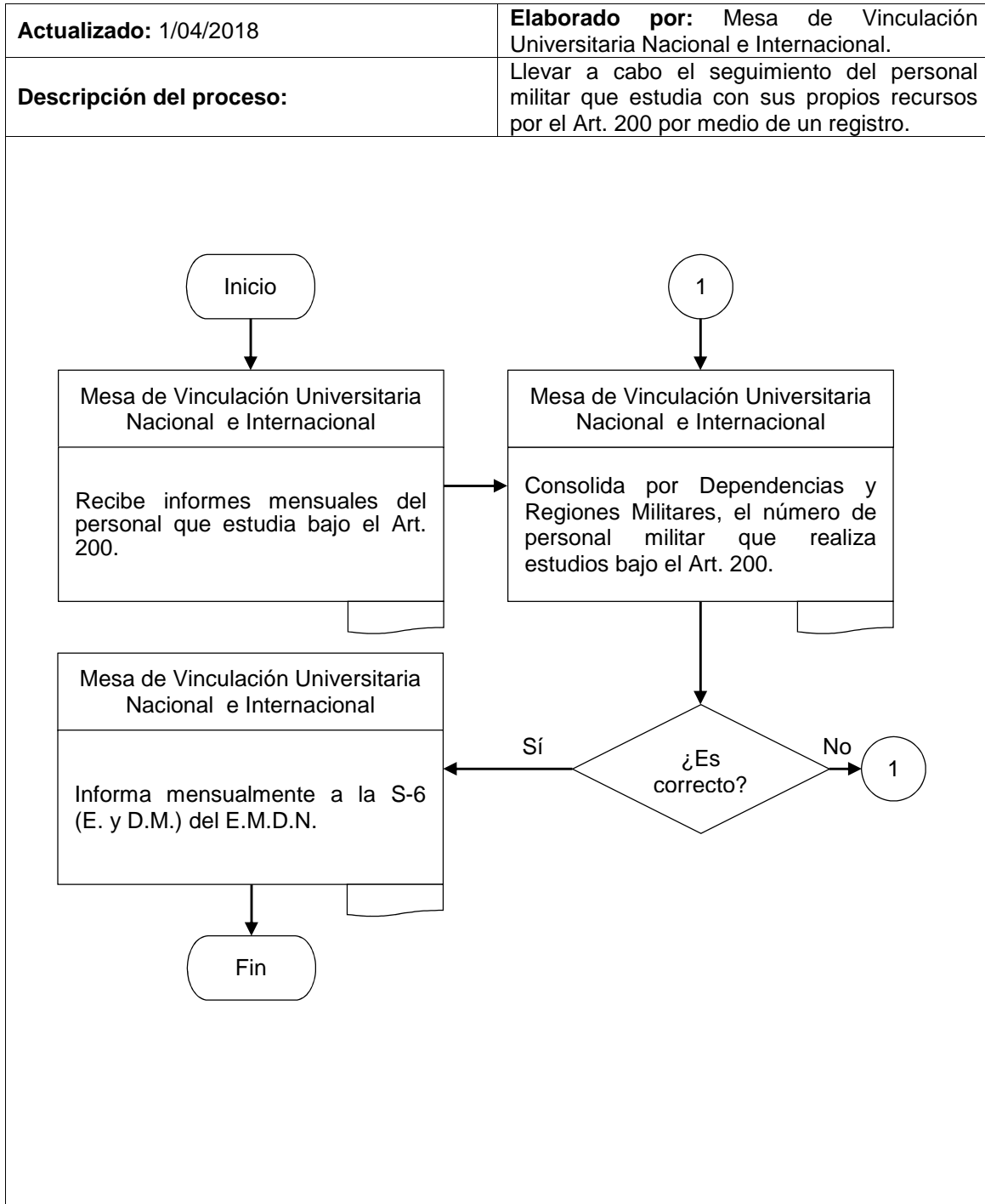

“DN14-VAMU-SSE-SEYVU-MVUNI-174”

Dirección General de Educación Militar y  
Rectoría de la U.D.E.F.A.

Seguimiento de Becas CONACYT.

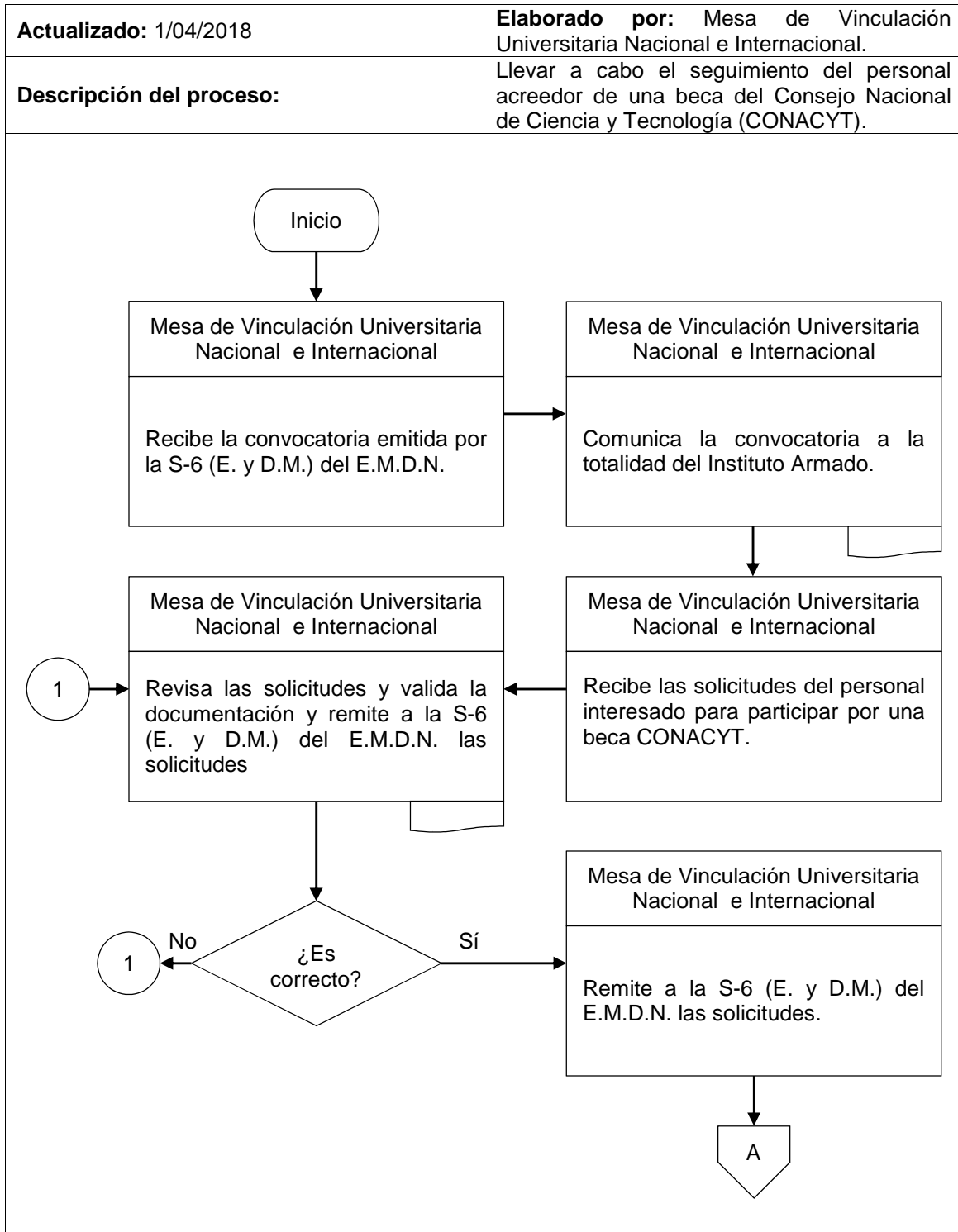



**“DN14-VAMU-SSE-SEYVU-MVUNI-174”**

Dirección General de Educación Militar y  
Rectoría de la U.D.E.F.A.

Seguimiento de Becas CONACYT.

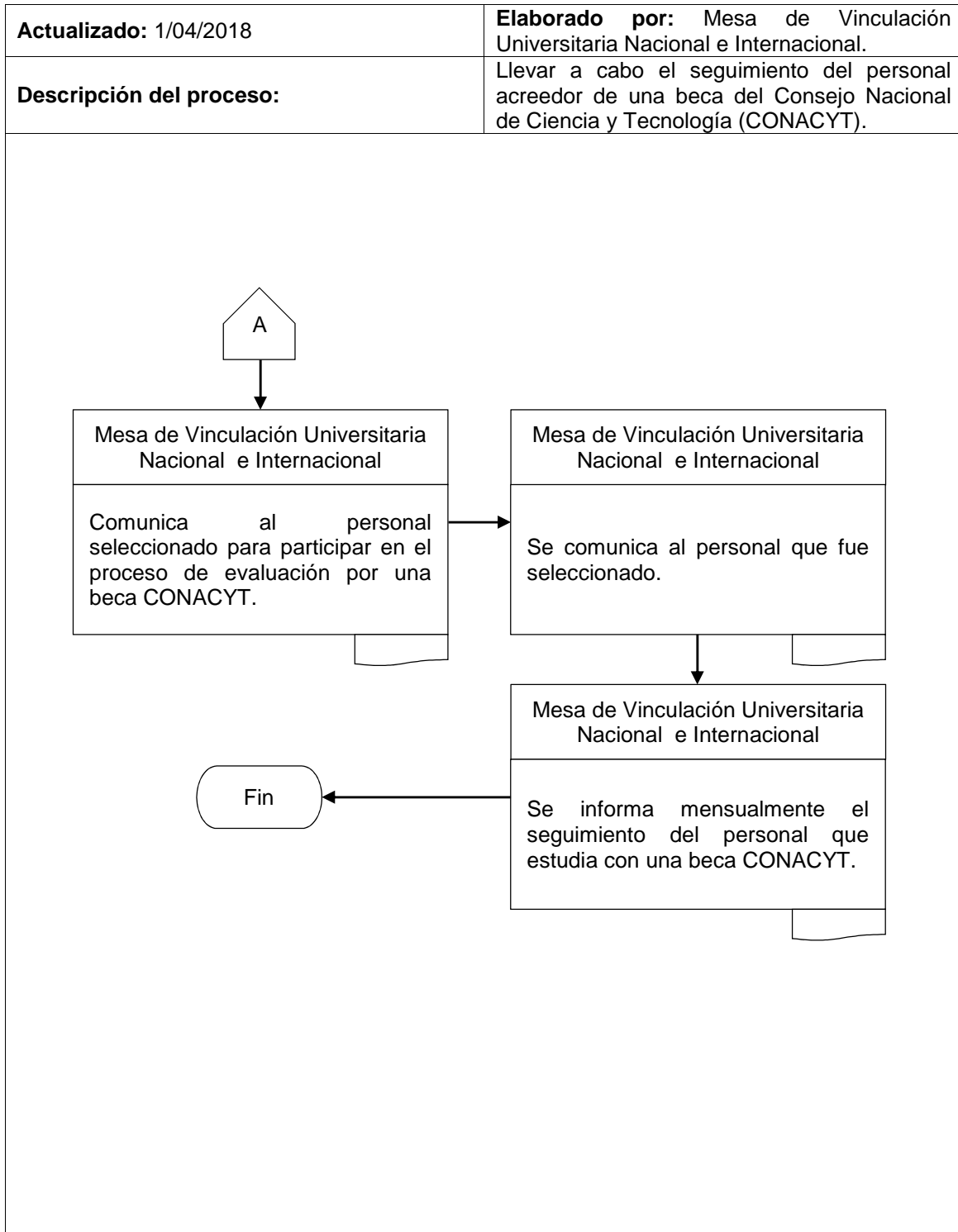

**“DN14-VAMU-SSE-SEYVU-MVUNI-175”**

Dirección General de Educación Militar y  
Rectoría de la U.D.E.F.A.

Estadas de trabajo y/o servicio social de personal civil en el Sistema Educativo Militar.

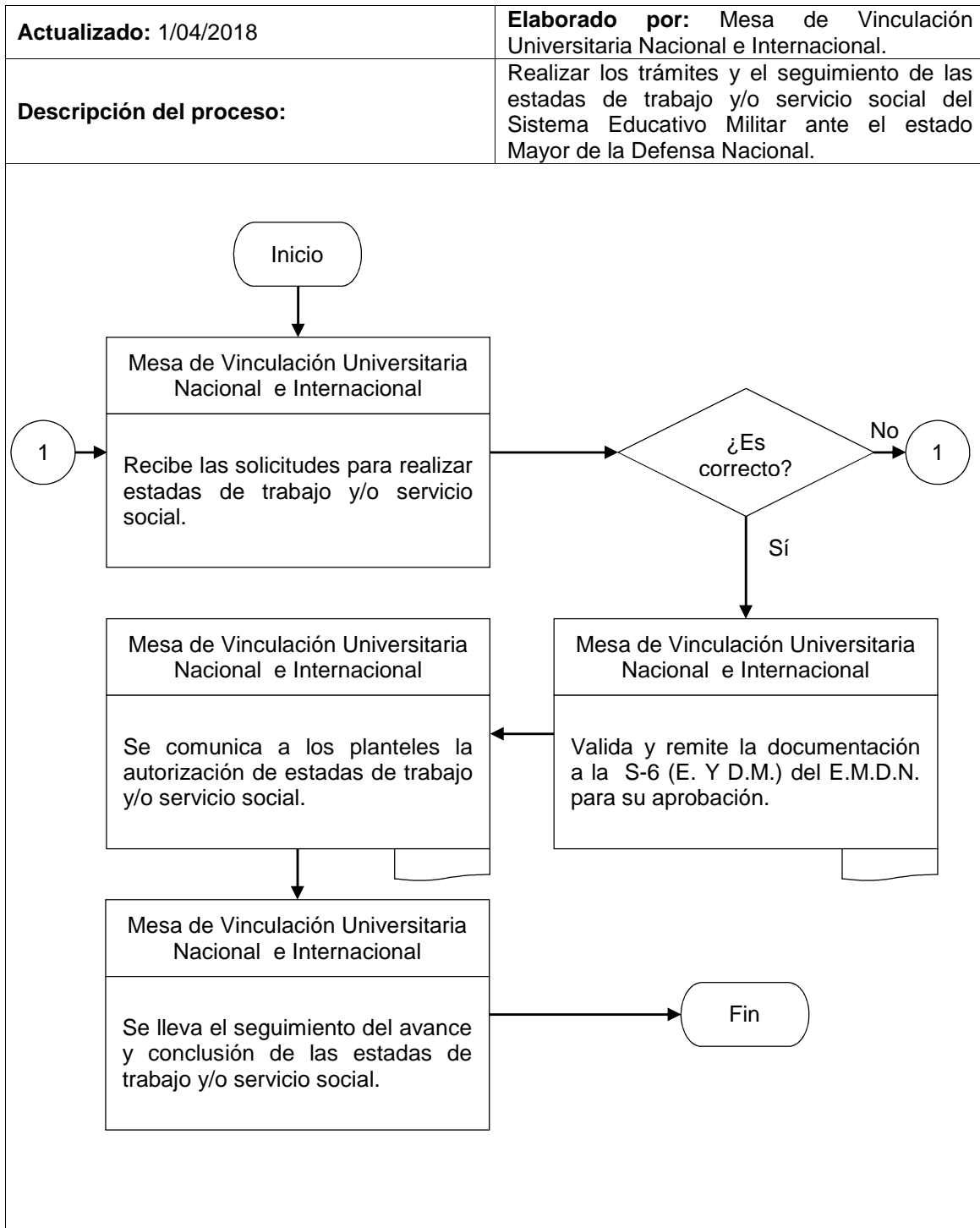

**“DN14-VAMU-SSE-SEYVU-MVUNI-176”**

Dirección General de Educación Militar y  
Rectoría de la U.D.E.F.A.

Convenios de colaboración académica con instituciones educativas civiles.

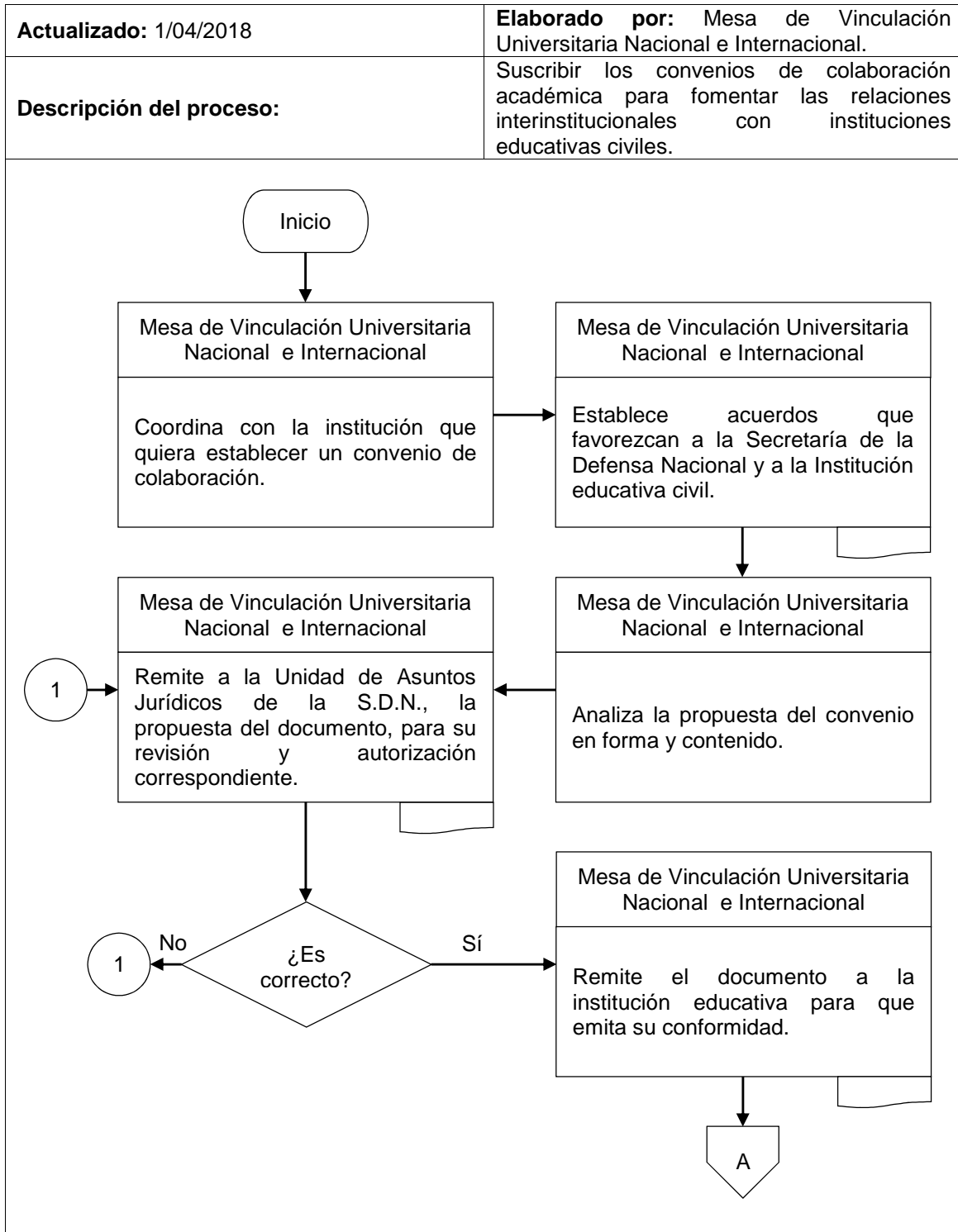

**“DN14-VAMU-SSE-SEYVU-MVUNI-176”**

Dirección General de Educación Militar y  
Rectoría de la U.D.E.F.A.

Convenios de colaboración académica con instituciones educativas civiles.

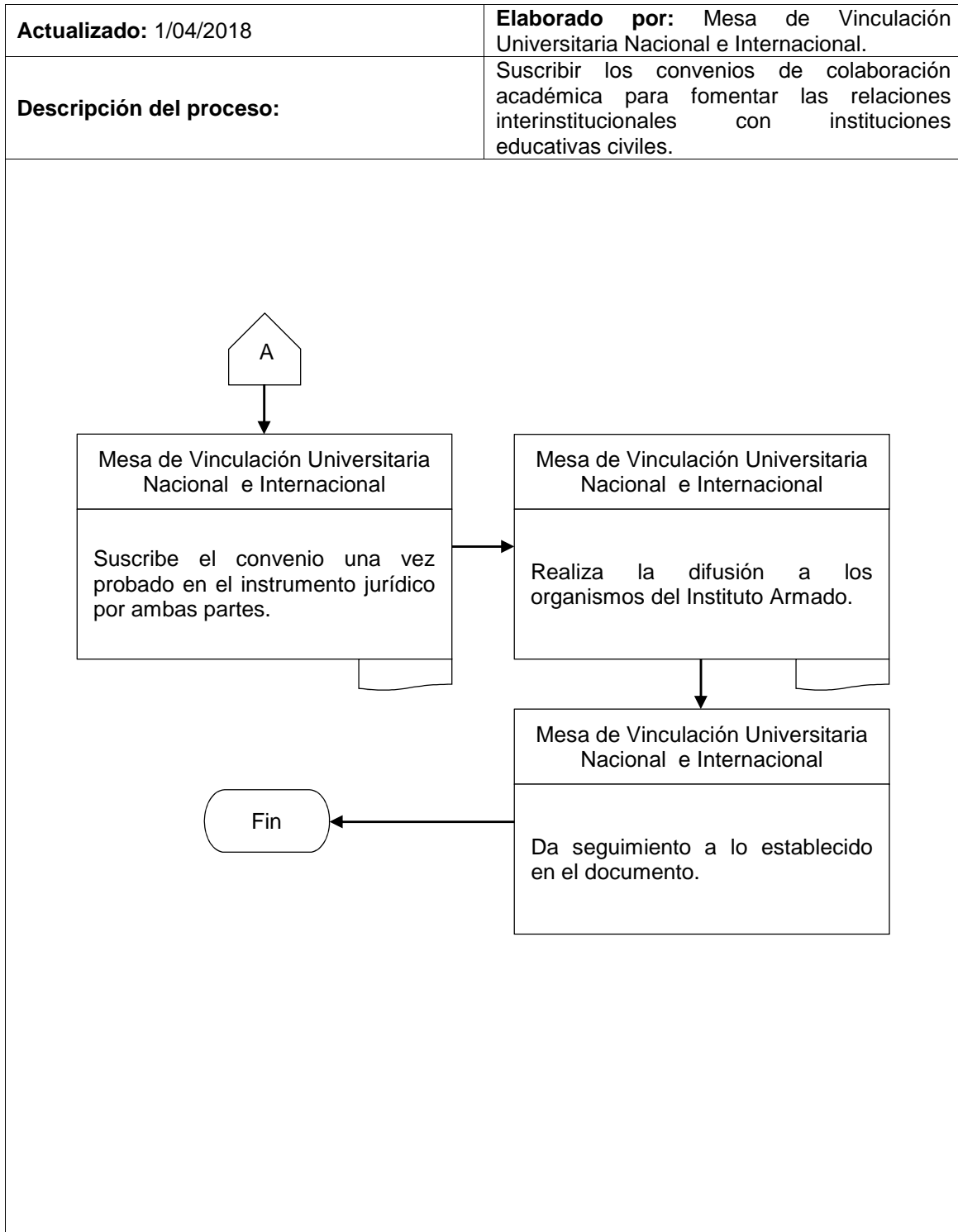

“DN14-VAMU-SSE-STI-177”

Dirección General de Educación Militar y  
Rectoría de la U.D.E.F.A.

Dirección de actividades de las mesas.

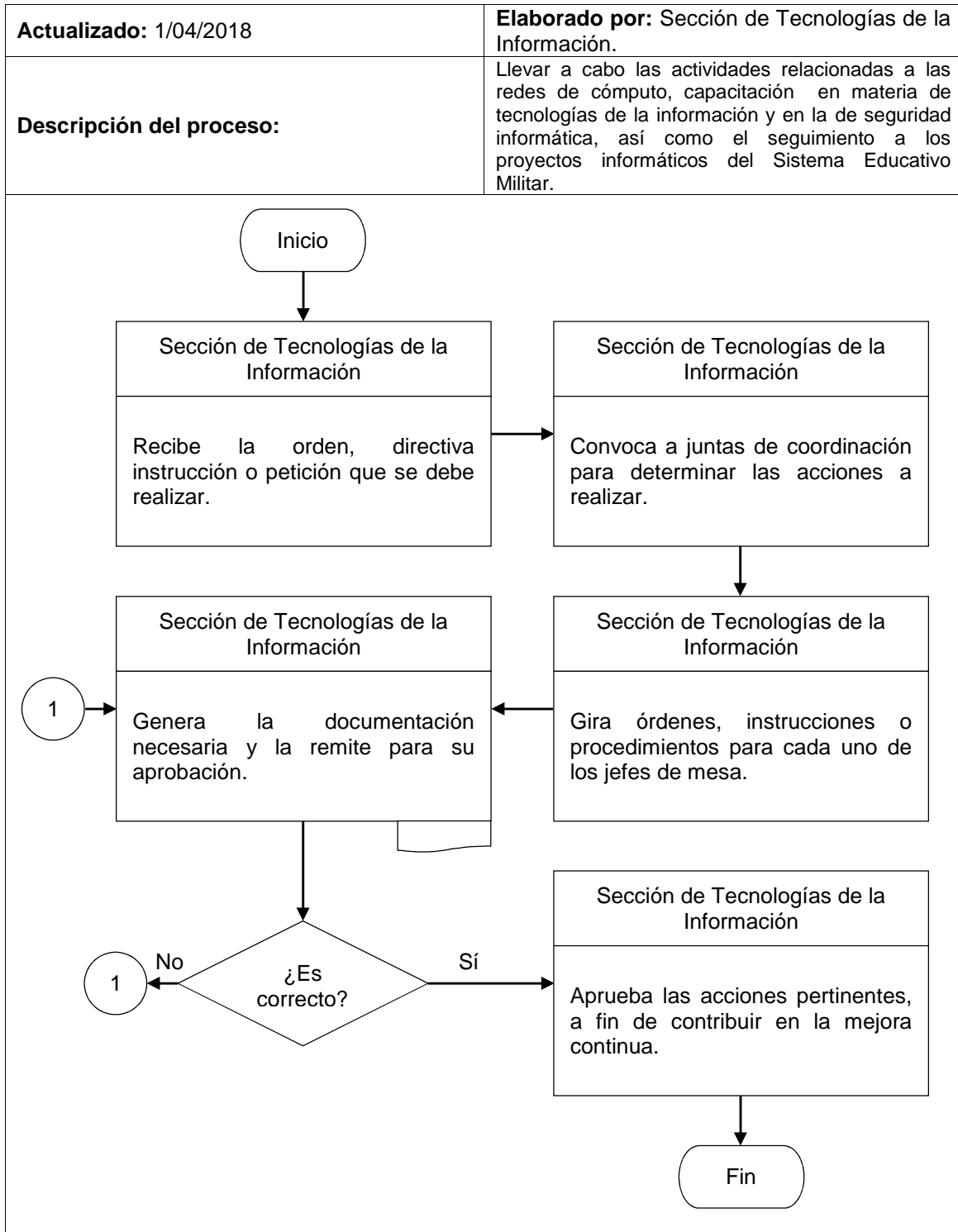

“DN14-VAMU-SSE-STI-MPDYP-178”

Dirección General de Educación Militar y Rectoría de la U.D.E.F.A.

Producción de contenidos educativos bajo la modalidad virtual.

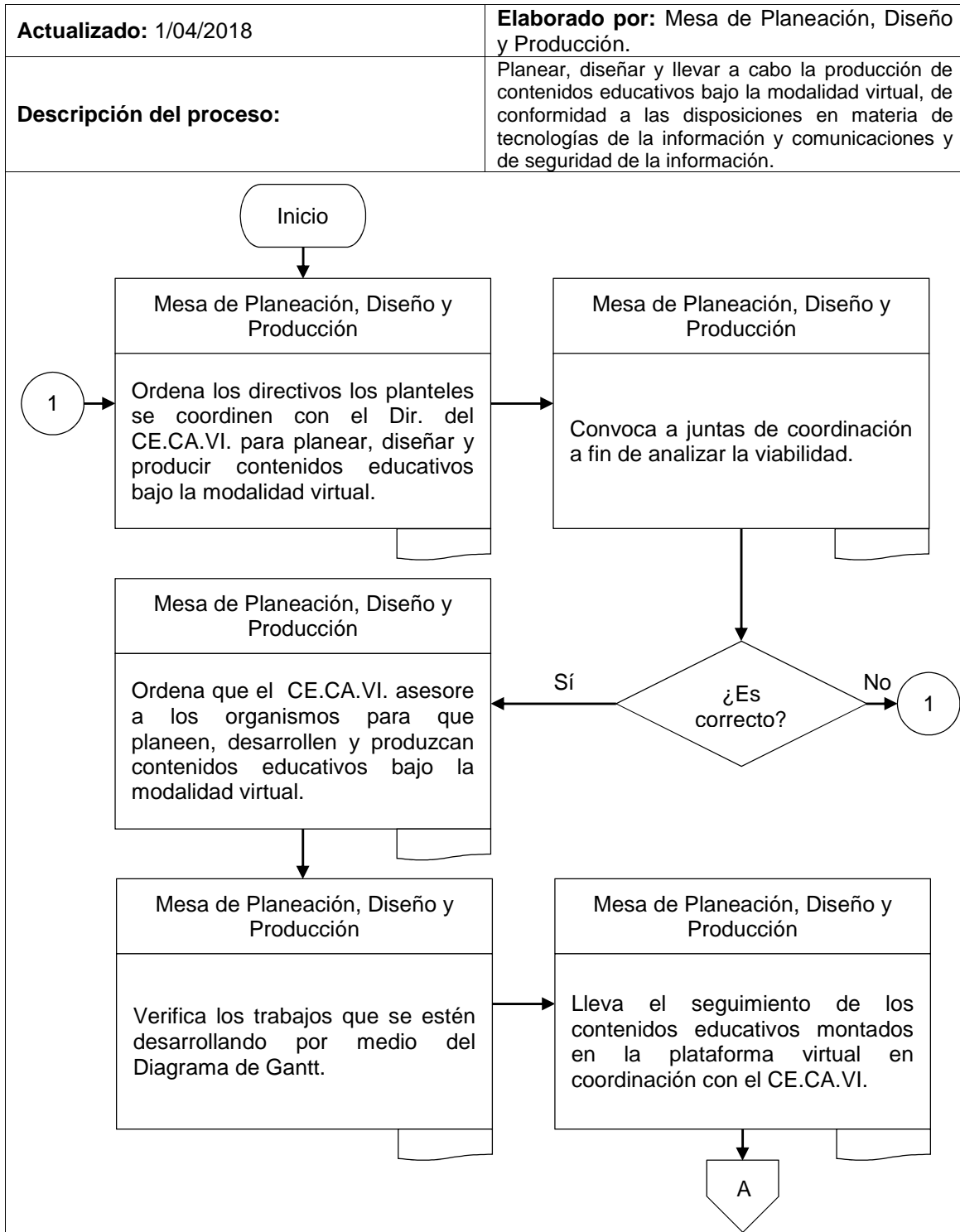

**“DN14-VAMU-SSE-STI-MPDYP-178”**

Dirección General de Educación Militar y  
Rectoría de la U.D.E.F.A.

Producción de contenidos educativos bajo la modalidad virtual.

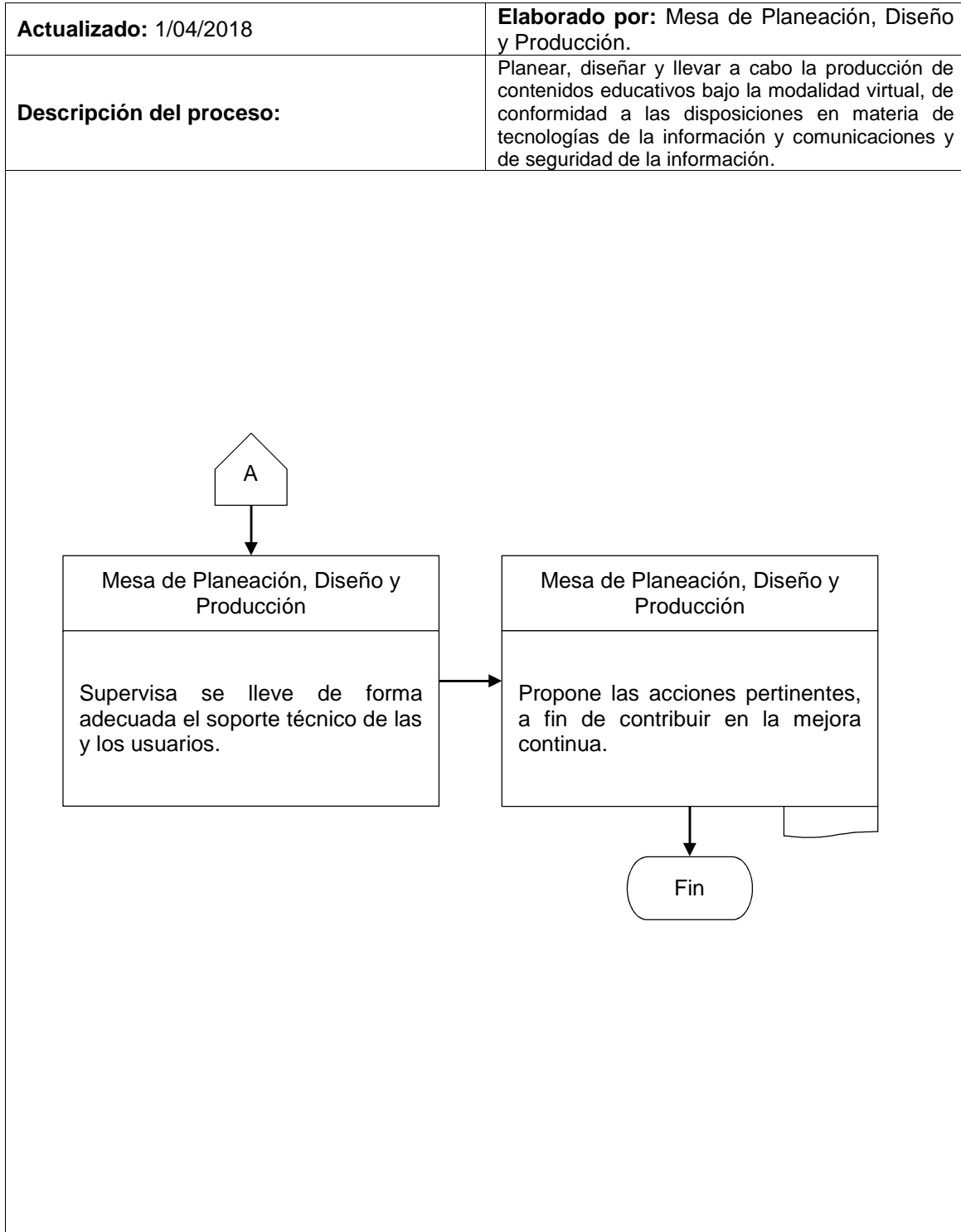

“DN14-VAMU-SSE-STI-MT-179”

Dirección General de Educación Militar y  
Rectoría de la U.D.E.F.A.

Supervisión de las medidas de seguridad.

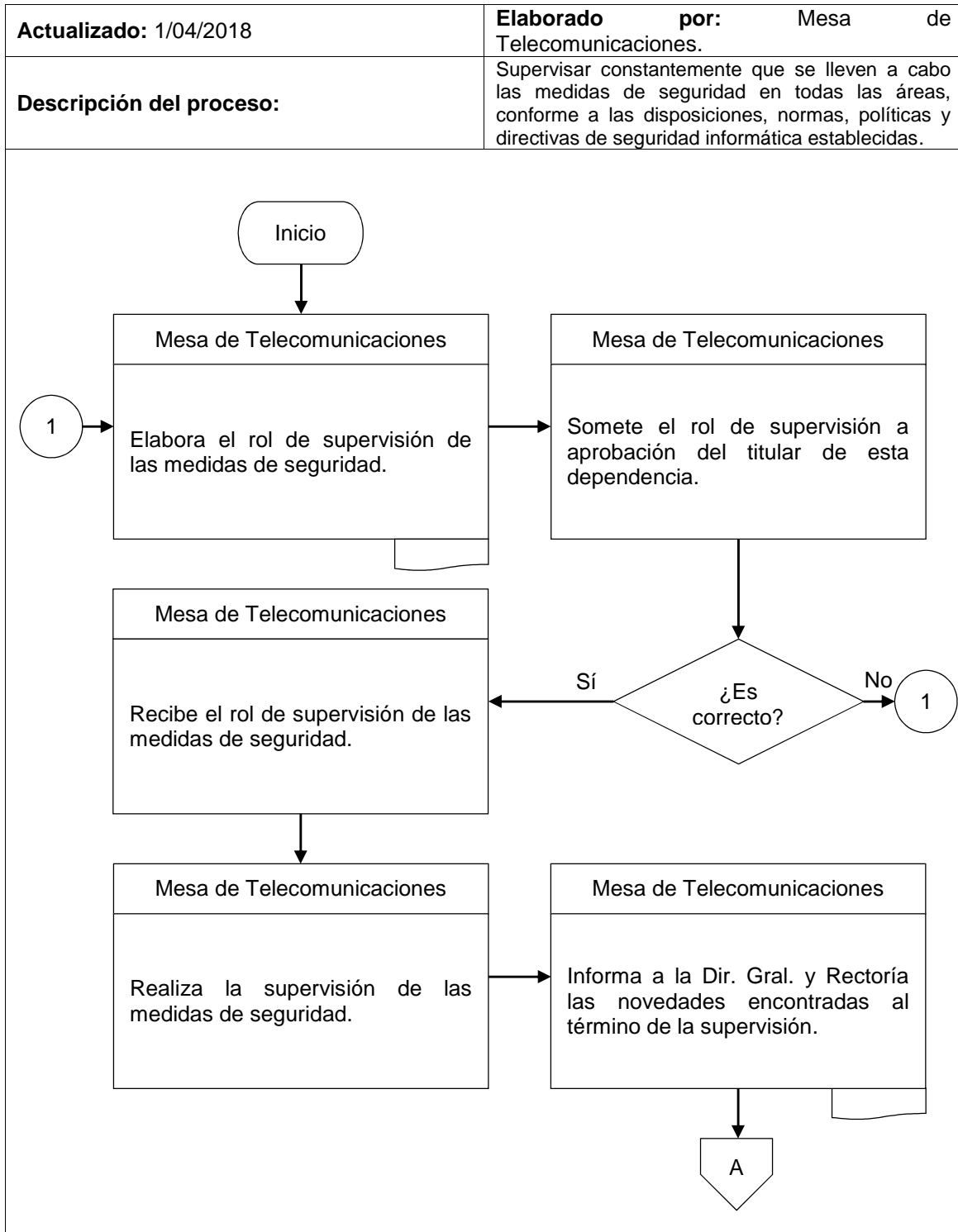



**“DN14-VAMU-SSE-STI-MT-179”**

Dirección General de Educación Militar y  
Rectoría de la U.D.E.F.A.

Supervisión de las medidas de seguridad.

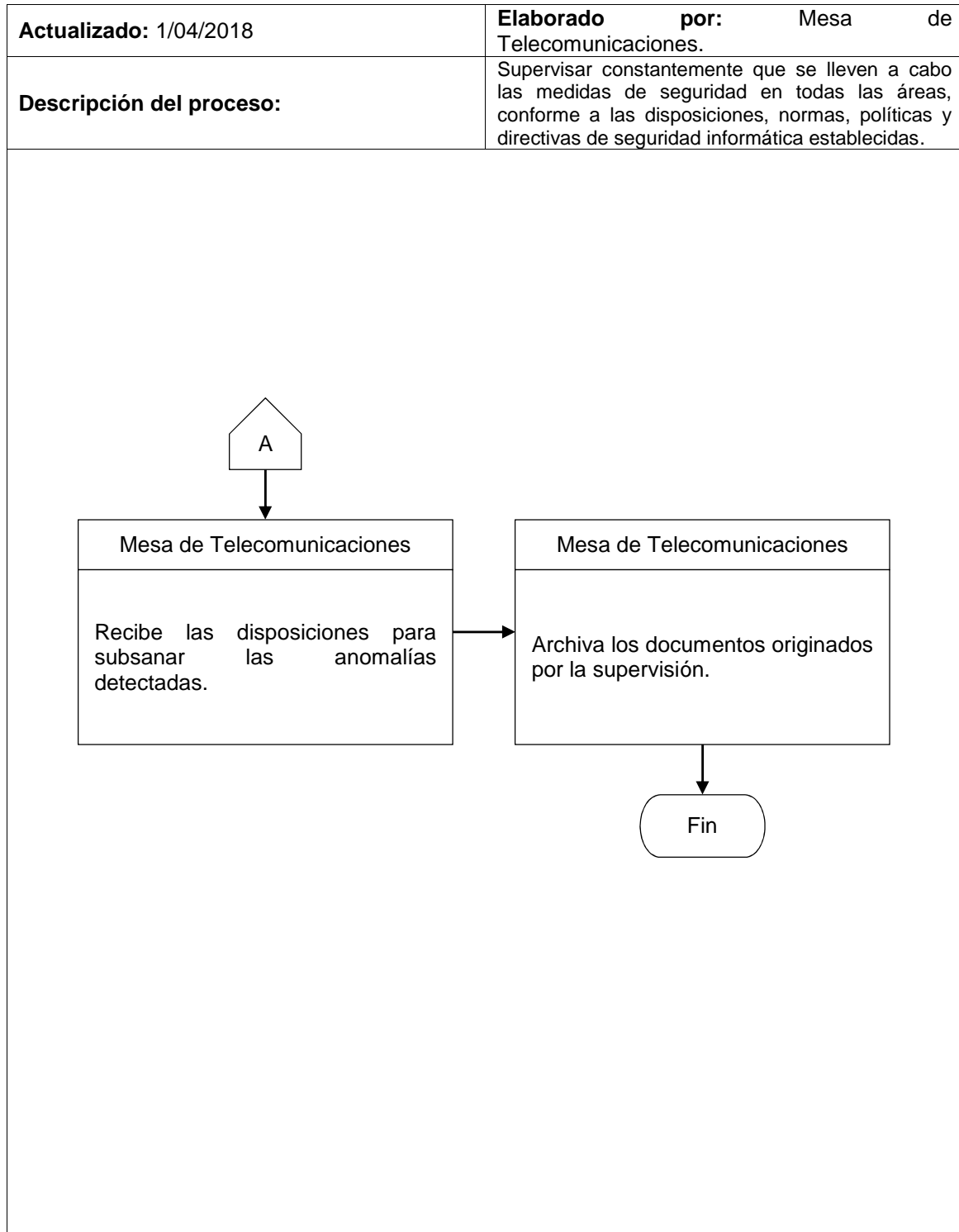

“DN14-VAMU-SSE-STI-MT-180”

Dirección General de Educación Militar y  
Rectoría de la U.D.E.F.A.

Actualización Tecnológica (servicio de internet).

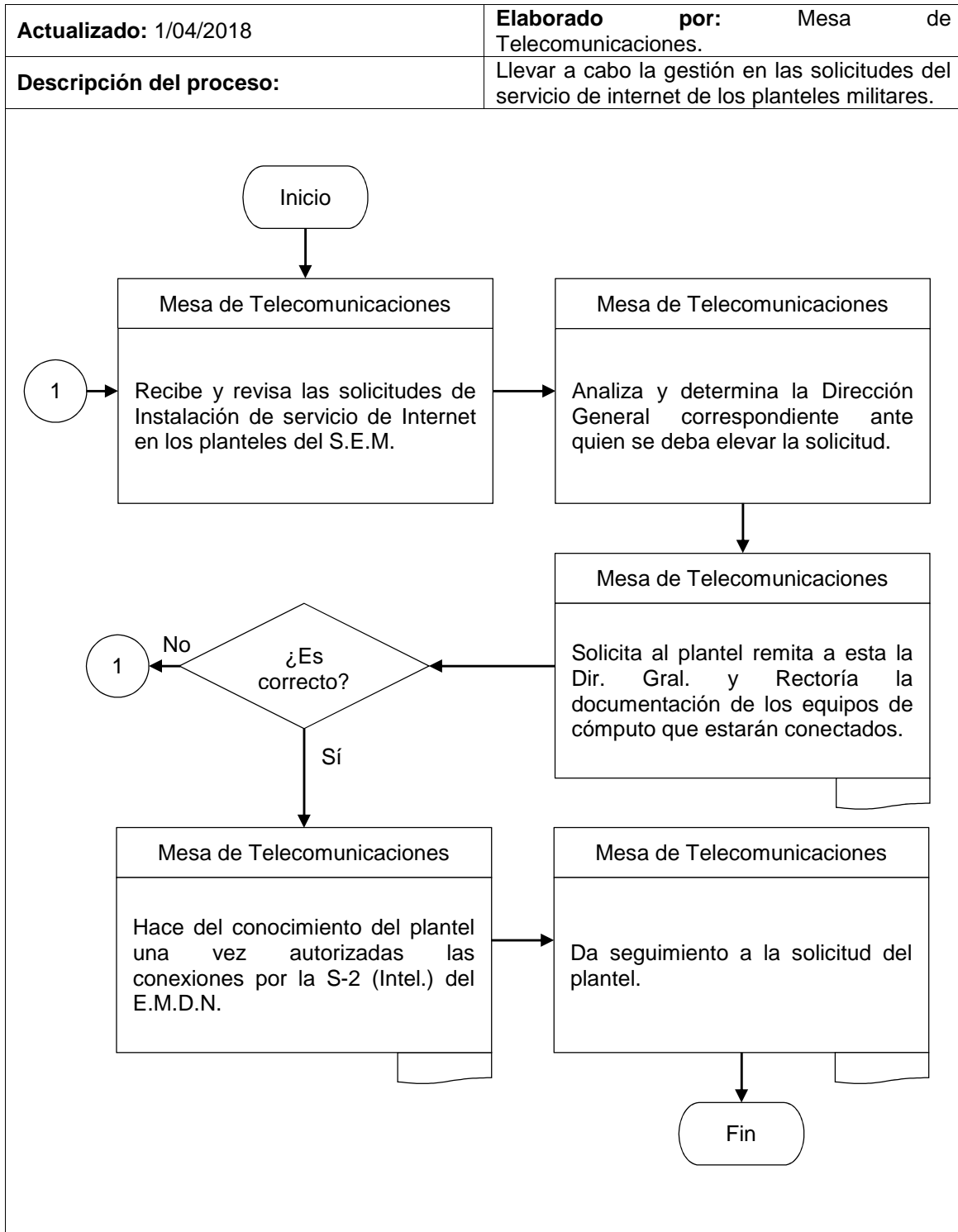

“DN14-VAMU-SSE-STI-MCYAT-181”

Dirección General de Educación Militar y  
Rectoría de la U.D.E.F.A.

Mantenimiento preventivo a los equipos de cómputo de cargo.

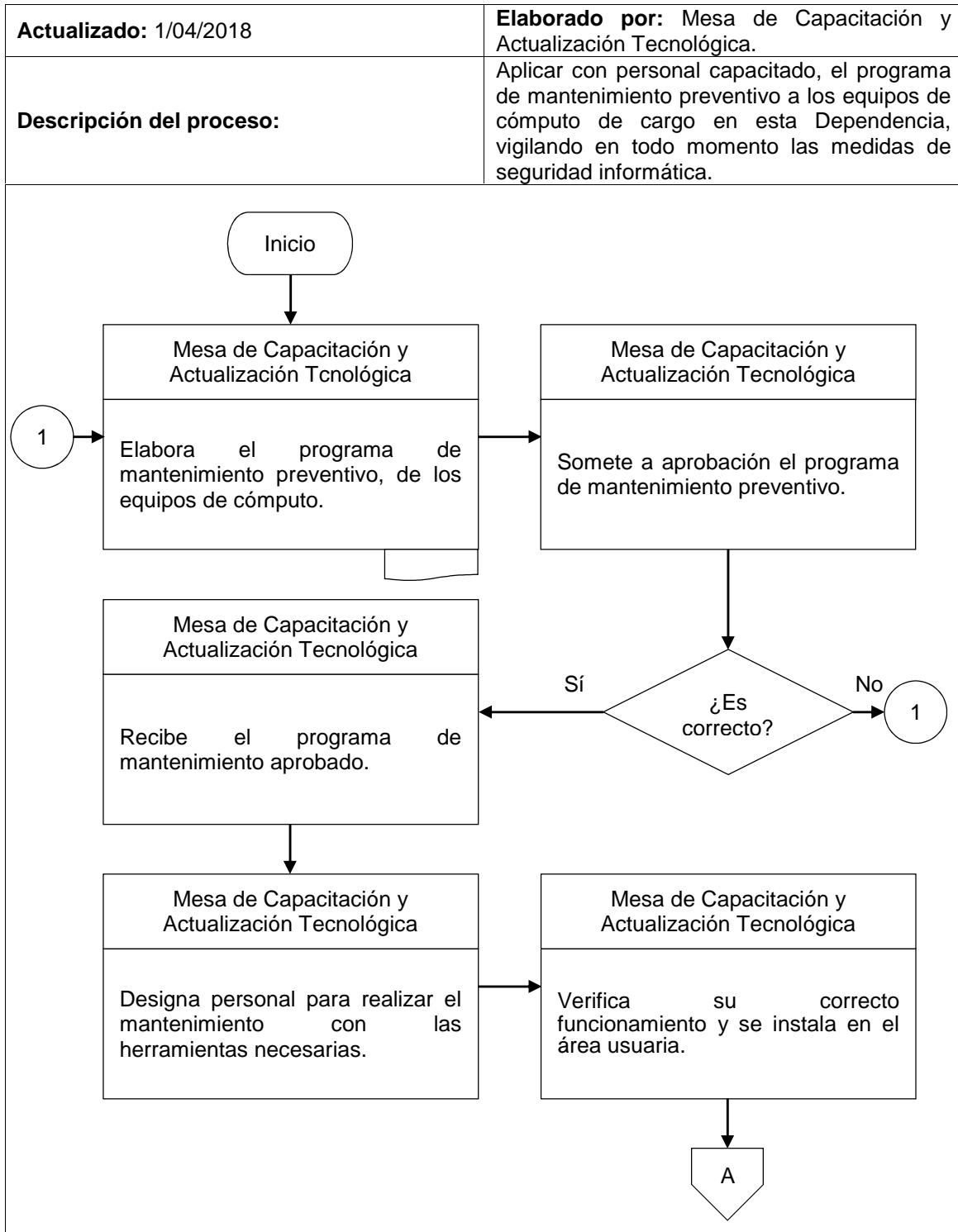

**“DN14-VAMU-SSE-STI-MCYAT-181”**

Dirección General de Educación Militar y  
Rectoría de la U.D.E.F.A.

Mantenimiento preventivo a los equipos de cómputo de cargo.

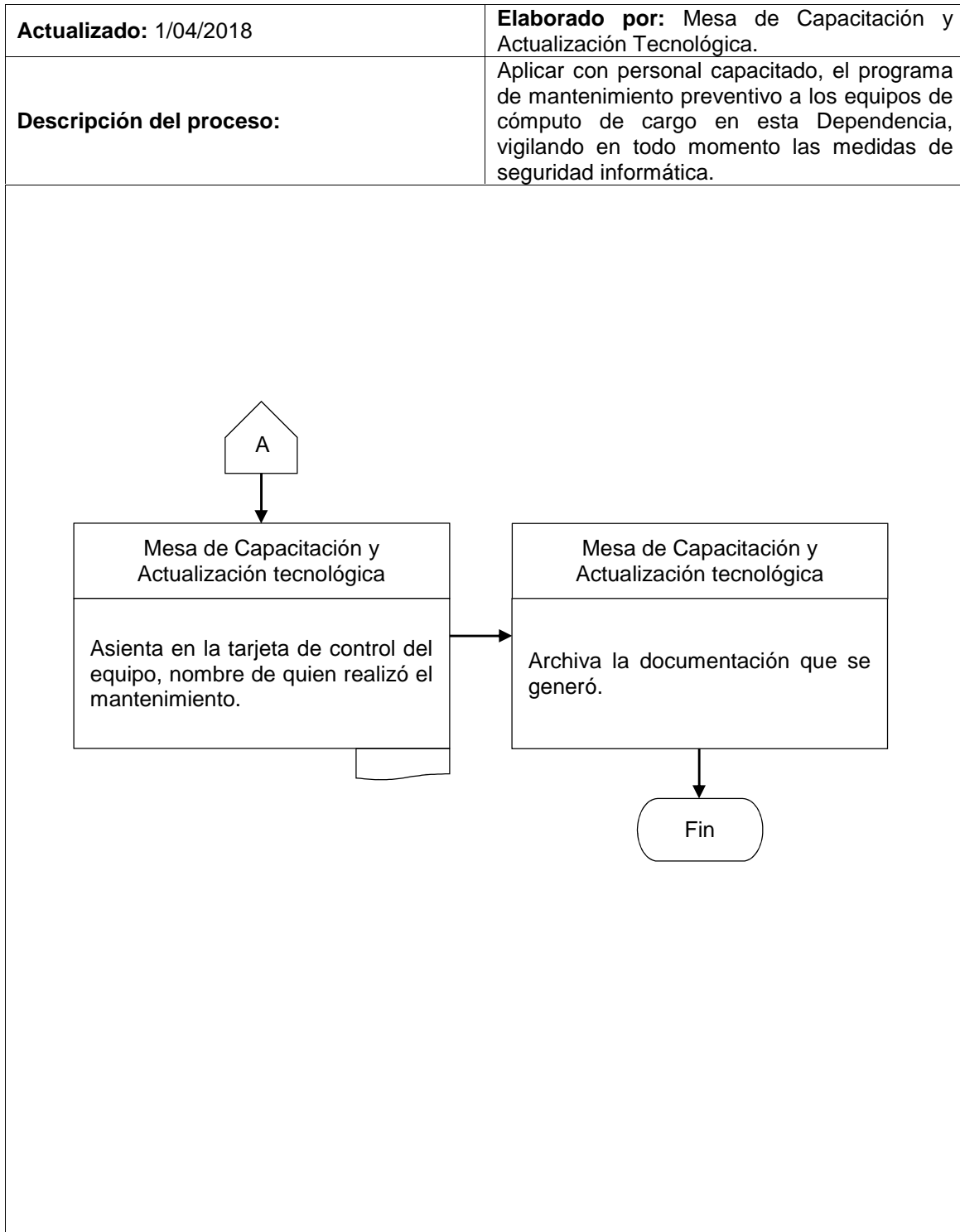

“DN14-VAMU-SSE-STI-MCYAT-182”

Dirección General de Educación Militar y  
Rectoría de la U.D.E.F.A.

Actualización de la página web de internet.

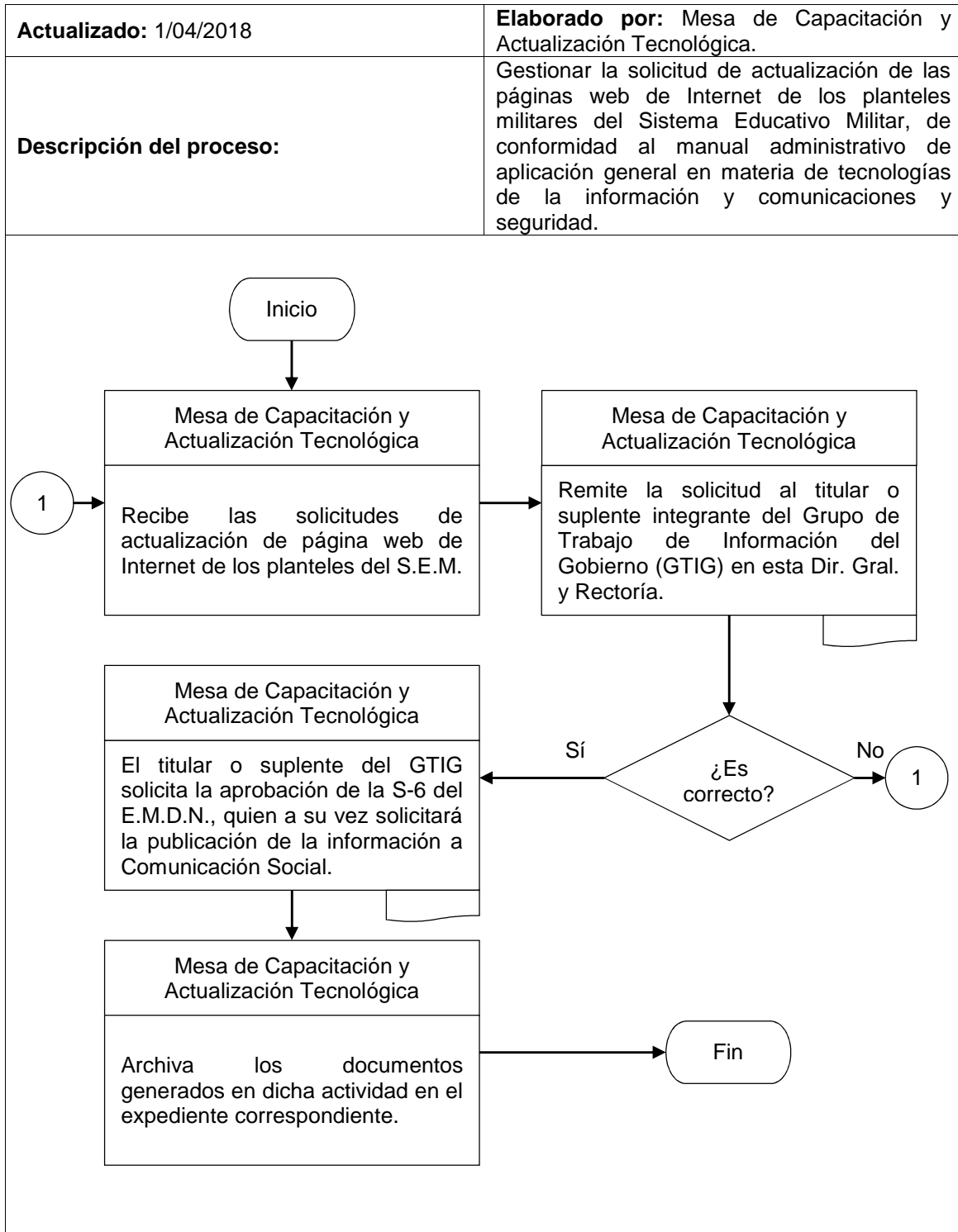

“DN14-VAMU-SSE-STI-MCYAT-183”

Dirección General de Educación Militar y  
Rectoría de la U.D.E.F.A.

Actualización de la página web de intranet.

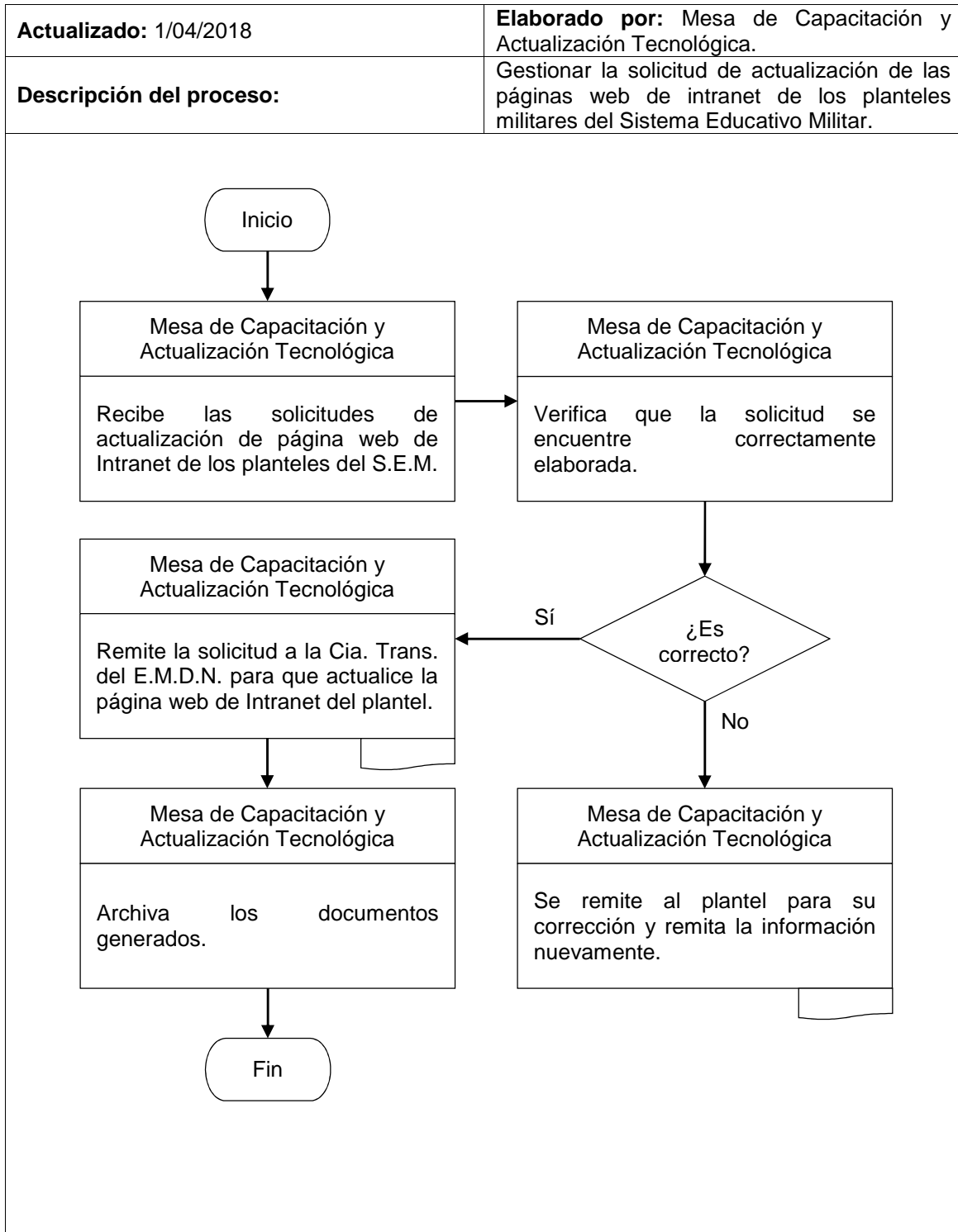

“DN14-VAMU-SSE-STI-MVYDEV-184”

Dirección General de Educación Militar y  
Rectoría de la U.D.E.F.A.

Vinculación de la Educación Virtual.

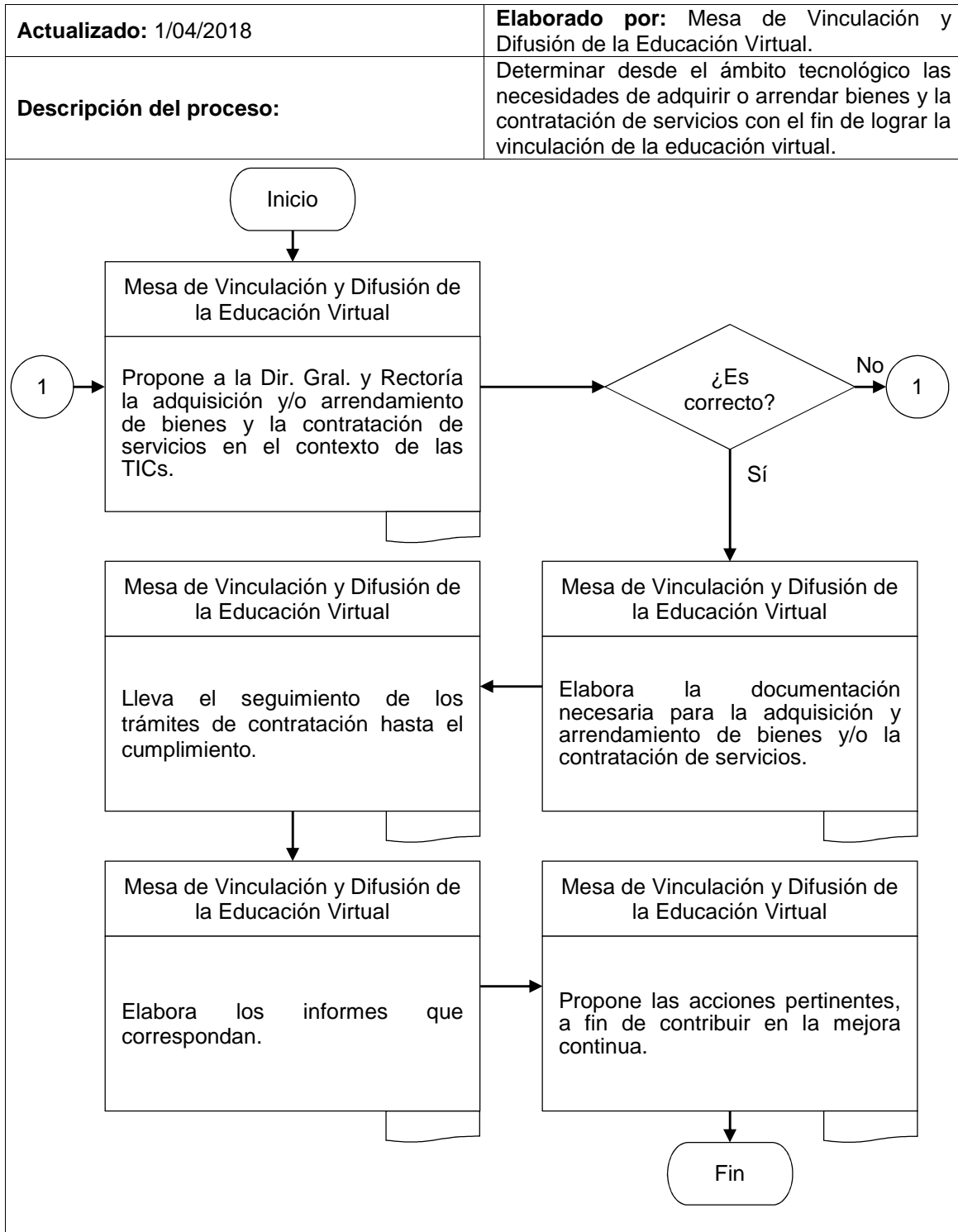





## Manual de Procedimientos de la Dirección General de Educación Militar y Rectoría de la Universidad del Ejército y Fuerza Aérea

Organismo responsable de elaboración y/o actualización.	Inspección y Contraloría General del Ejército y Fuerza Aérea
Creación.	2018
Revisión en el E.M.D.N.	2018
Próxima revisión	2020

Texto alineado a las directivas sobre el uso del lenguaje incluyente y políticas de igualdad de género.