

Pronóstico Agrometeorológico



AGRICULTURA
SECRETARÍA DE AGRICULTURA Y DESARROLLO RURAL



Viernes 27 de octubre | Emisión - 16:00h |

| Validez del 27 al 30 de octubre |



Imagen satelital sobre la Republica Mexicana a las 14:00 pm del día de hoy obtenida de GOES Image Viewer, GOES-East, CONUS.

Producto Elaborado: SIAP | Fuente: SMN

Pronóstico Agrometeorológico

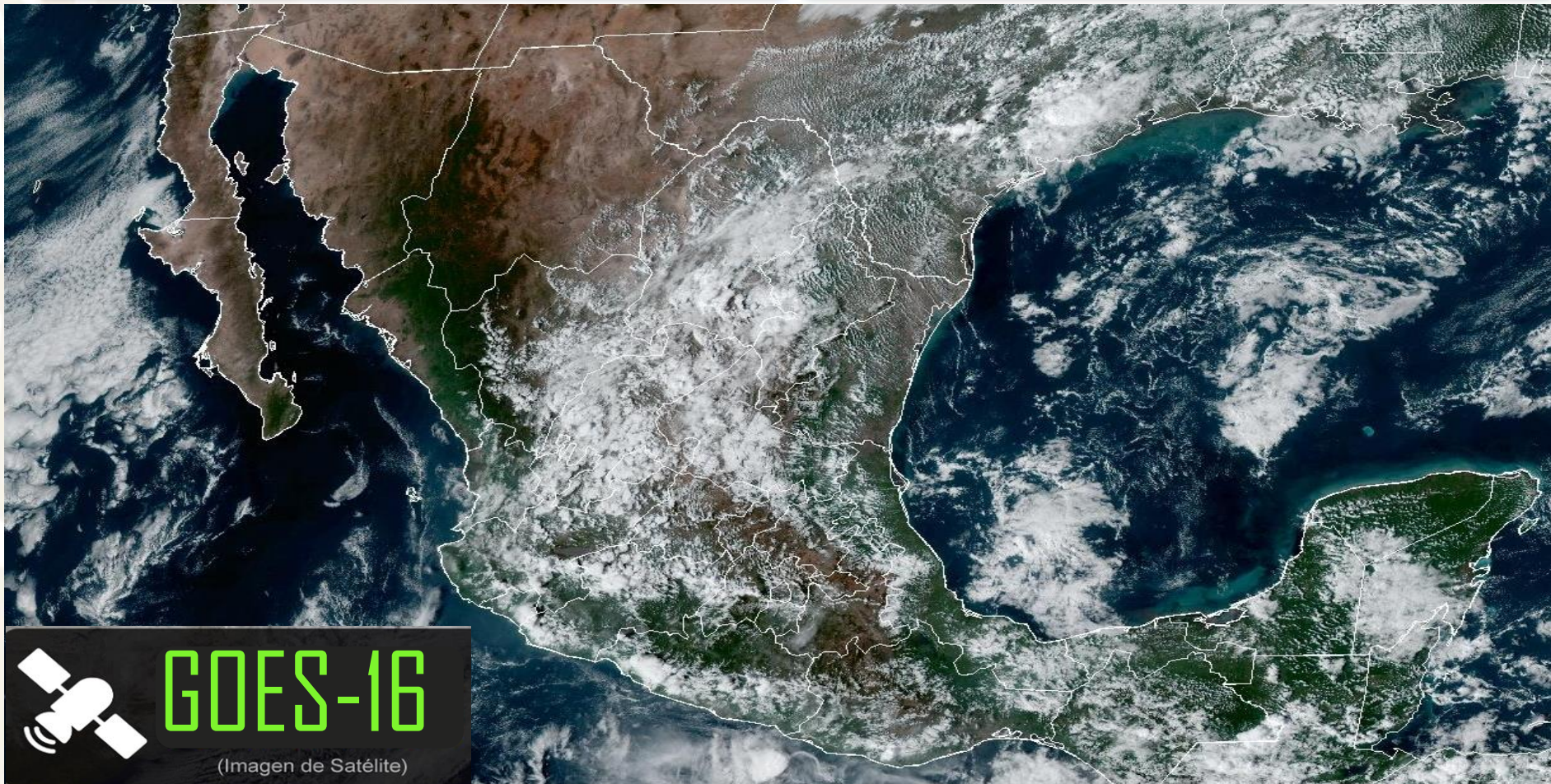

AGRICULTURA
SECRETARÍA DE AGRICULTURA Y DESARROLLO RURAL



Viernes 27 de octubre | Emisión - 16:00h |

| Validez del 27 al 28 de octubre |

- Sistemas Meteorológicos (Viernes 27)

Una **línea seca** se extenderá sobre la frontera norte de México en interacción con la **corriente en chorro subtropical**, ocasionarán lluvias fuertes a muy fuertes en el noreste del país, así como fuertes rachas de viento con **posibles torbellinos o tornados** en zonas de Coahuila y Nuevo León.

Canales de baja presión sobre el interior de la República Mexicana y el sur del Golfo de México, aunados al **ingreso de humedad** del Océano Pacífico y Golfo de México e **inestabilidad en niveles altos de la atmósfera**, ocasionarán chubascos y lluvias fuertes en la Mesa del Norte, la Mesa Central, el occidente, oriente y sureste del país, además de la Península de Yucatán, pronosticándose lluvias puntuales intensas en Oaxaca y Chiapas, y muy fuertes en Jalisco, Michoacán, Guerrero y Veracruz.

Finalmente, la **zona de baja presión con alta probabilidad de desarrollo ciclónico** se desplazará al sureste de costas de Chiapas y Guatemala, sus desprendimientos nubosos reforzarán la probabilidad de lluvias intensas en Chiapas. Se mantendrá en vigilancia.

Vie.
27/Oct.



Sáb.
28/Oct.



Dom.
29/Oct.



Pronóstico Agrometeorológico



AGRICULTURA
SECRETARÍA DE AGRICULTURA Y DESARROLLO RURAL



Viernes 27 de octubre | Emisión - 16:00h |

| Validez del 27 al 28 de octubre |

- **Viento con rachas de 40 a 60 km/h con posibles torbellinos o tornados:** Coahuila y Nuevo León.
- **Viento con rachas de 40 a 60 km/h:** Istmo y Golfo de Tehuantepec, Tabasco, Campeche, Yucatán y Quintana Roo, y **con posibles tolvaneras:** Tamaulipas, San Luis Potosí y Zacatecas.
- **Oleaje de 1 a 2 metros de altura:** Golfo de Tehuantepec.

| Nivel de tormenta | Entidades | Pronóstico de temperaturas | Entidades |
|---|---|-------------------------------------|---|
| Lluvias aisladas (0.1 a 5 mm) | Chihuahua. | Temperaturas mínimas menores a -5°C | sierras de Chihuahua y Durango. |
| Lluvias con chubascos (5 - 25 mm) | San Luis Potosí, Aguascalientes, Guanajuato, Querétaro, Hidalgo, Puebla, Estado de México, Ciudad de México, Tlaxcala, Morelos, Colima, Campeche y Yucatán. | Temperaturas mínimas de 0 a -5°C | sierras de Baja California y Sonora. |
| Tormentas puntuales fuertes (25 - 50 mm) | Nuevo León, Tamaulipas, Durango, Zacatecas, Nayarit, Tabasco y Quintana Roo. | Temperaturas mínimas de 0 a 5°C | sierras de Zacatecas, Hidalgo, Estado de México, Tlaxcala, Puebla y Veracruz. |
| Tormentas puntuales muy fuertes (50 - 75 mm) | Coahuila, Jalisco, Michoacán, Guerrero y Veracruz. | Temperaturas máximas de 30 a 35°C | Coahuila, Nuevo León, Tamaulipas, Nayarit, Jalisco, Colima, Michoacán, Guerrero, Veracruz, Tabasco, Campeche y Yucatán |
| Tormentas puntuales intensas (75 - 150 mm) | Oaxaca y Chiapas. | Temperaturas máximas de 35 a 40 °C | Coahuila, Nuevo León, Tamaulipas, Nayarit, Jalisco, Colima, Michoacán, Guerrero, Veracruz, Tabasco, Campeche y Yucatán. |
| Tormentas puntuales torrenciales (150 - 250 mm) | No existe potencial. | Temperaturas máximas de 40 a 45 °C | Colima, Michoacán y Guerrero. |

Vie.
27/Oct.



Sáb.
28/Oct.



Dom.
29/Oct.



Pronóstico Agrometeorológico



AGRICULTURA
SECRETARÍA DE AGRICULTURA Y DESARROLLO RURAL



Sábado 28 de octubre | Emisión - 16:00h |

| Validez del 28 al 29 de octubre |

- Sistemas Meteorológicos (Sábado 28)

Una **línea seca** en la frontera norte de México en interacción con la **corriente en chorro subtropical**, originarán rachas fuertes de viento con posibles tolvánicas, lluvias y chubascos en el norte y noreste del territorio nacional.

Canales de baja presión sobre el occidente, centro, oriente y sureste de la República Mexicana en combinación con **ingreso de humedad** del Océano Pacífico y Golfo de México e **inestabilidad en niveles altos de la atmósfera**, ocasionarán chubascos y lluvias fuertes en las regiones mencionadas, además de la Península de Yucatán, pronosticándose lluvias puntuales intensas en Chiapas, y muy fuertes en Oaxaca.

Finalmente, la **zona de baja presión con alta probabilidad de desarrollo ciclónico o posible ciclón tropical** se localizará al sur de las costas de Chiapas, sus desprendimientos nubosos reforzarán la probabilidad de lluvias intensas en dicha entidad. A su vez, se prevén vientos con rachas de 50 a 70 km/h y oleaje elevado en el Istmo y Golfo de Tehuantepec. Se mantendrá en vigilancia.

Vie.
27/Oct.



Sáb.
28/Oct.



Dom.
29/Oct.



Pronóstico Agrometeorológico



AGRICULTURA
SECRETARÍA DE AGRICULTURA Y DESARROLLO RURAL



Sábado 28 de octubre | Emisión - 16:00h |

| Validez del 28 al 29 de octubre |

- **Rachas de viento de 40 a 60 km/h y oleaje de 1 a 2 metros de altura:** Istmo y Golfo de Tehuantepec.
- **Viento con rachas de 40 a 60 km/h:** Campeche, Yucatán y Quintana Roo, y **con posibles tolveneras:** Baja California, Baja California Sur, Sonora, Chihuahua, Coahuila, Nuevo León y Tamaulipas.

| Nivel de tormenta | Entidades | Pronóstico de temperaturas | Entidades |
|--|---|--|---|
| Lluvias aisladas (0.1 a 5 mm) | Sinaloa, Chihuahua, Nuevo León, Tamaulipas, San Luis Potosí, Guanajuato, Hidalgo y Querétaro. | Temperaturas mínimas menores a -5°C | sierras de Chihuahua y Durango. |
| Lluvias con chubascos (5 -25 mm) | Coahuila, Colima, Michoacán, Estado de México, Puebla, Tabasco, Campeche y Yucatán. | Temperaturas mínimas de 0 a -5°C | sierras de Baja California y Zacatecas. |
| Tormentas puntuales fuertes (25 - 50 mm) | Durango, Zacatecas, Nayarit, Jalisco, Guerrero, Veracruz y Quintana Roo. | Temperaturas mínimas de 0 a 5°C | sierras de Sonora, Estado de México, Tlaxcala, Puebla, Hidalgo y Veracruz. |
| Tormentas puntuales muy fuertes (50 - 75 mm) | Oaxaca. | Temperaturas máximas de 30 a 35°C | Baja California Sur, Sonora, Sinaloa, Nayarit, Jalisco, Colima, Michoacán, Guerrero, Oaxaca, Chiapas, Chihuahua, Coahuila, San Luis Potosí, Veracruz, Tabasco y Quintana Roo. |
| Tormentas puntuales intensas (75 - 150 mm) | Chiapas. | Temperaturas máximas de 35 a 40 °C | Nuevo León, Tamaulipas, Campeche y Yucatán. |
| Tormentas puntuales torrenciales (150 - 250 mm) | No existe potencial. | Temperaturas máximas de 40 a 45 °C | No existe potencial. |

Vie.
27/Oct.



Sáb.
28/Oct.



Dom.
29/Oct.



Pronóstico Agrometeorológico



AGRICULTURA
SECRETARÍA DE AGRICULTURA Y DESARROLLO RURAL



Domingo 29 de octubre | Emisión - 16:00h |

| Validez del 29 al 30 de octubre |

- Sistemas Meteorológicos (Domingo 29)

Durante el domingo, la **zona de baja presión con alta probabilidad de desarrollo ciclónico o posible ciclón tropical** se localizará cerca de las costas de Chiapas, su amplia circulación originará lluvias intensas, rachas fuertes de viento y oleaje elevado en Chiapas y Oaxaca.

Mientras que, **canales de baja presión, inestabilidad en niveles altos de la atmósfera** y el ingreso de humedad del Océano Pacífico y Golfo de México, propiciarán chubascos y lluvias fuertes sobre entidades del norte, occidente, centro, oriente y sur de la República Mexicana.

Durante el domingo, un **nuevo frente frío (Núm. 8) y su masa de aire frío asociada** ingresarán y recorrerán rápidamente el noroeste, norte y noreste del territorio nacional, en combinación con las **corrientes en chorro subtropical y polar**, ocasionarán marcado descenso de temperatura y vientos fuertes con tolvaneras en las regiones mencionadas, así como **posible formación de torbellinos o tornados** en zonas de Chihuahua y Coahuila. A su vez, se prevén lluvias fuertes a muy fuertes acompañadas de descargas eléctricas y posible caída de granizo en Chihuahua, Coahuila, Nuevo León y Tamaulipas.

Vie.
27/Oct.



Sáb.
28/Oct.



Dom.
29/Oct.



Pronóstico Agrometeorológico



AGRICULTURA
SECRETARÍA DE AGRICULTURA Y DESARROLLO RURAL



Domingo 29 de octubre | Emisión - 16:00h |

| Validez del 29 al 30 de octubre |

- Sistemas Meteorológicos (Domingo 29)

- Sistemas Meteorológicos (Lunes 30)

| Nivel de tormenta | Entidades | Nivel de tormenta | Entidades |
|--|--|--|--|
| Lluvias aisladas (0.1 a 5 mm) | Hidalgo. | Lluvias aisladas (0.1 a 5 mm) | Ciudad de México y Morelos. |
| Lluvias con chubascos (5 -25 mm) | Durango, Zacatecas, San Luis Potosí, Nayarit, Jalisco, Colima, Michoacán, Estado de México, Puebla, Tabasco, Campeche, Yucatán y Quintana Roo. | Lluvias con chubascos (5 -25 mm) | Chihuahua, Estado de México, Tlaxcala, Yucatán y Quintana Roo. |
| Tormentas puntuales fuertes (25 - 50 mm) | Chihuahua y Veracruz.. | Tormentas puntuales fuertes (25 - 50 mm) | Durango, Zacatecas, Aguascalientes, Nayarit, Jalisco, Colima, Michoacán, Guanajuato y Querétaro. |
| Tormentas puntuales muy fuertes (50 - 75 mm) | Oaxaca y Chiapas. | Tormentas puntuales muy fuertes (50 - 75 mm) | Coahuila, Nuevo León, Hidalgo, Guerrero y Campeche. |
| Tormentas puntuales intensas (75 - 150 mm) | Oaxaca y Chiapas. | Tormentas puntuales intensas (75 - 150 mm) | Tamaulipas, San Luis Potosí y Oaxaca. |
| Tormentas puntuales torrenciales (150 - 250 mm) | No existe potencial. | Tormentas puntuales torrenciales (150 - 250 mm) | Puebla, Veracruz, Chiapas y Tabasco. |

Vie.
27/Oct.



Sáb.
28/Oct.



Dom.
29/Oct.

