TERCERA SESIÓN ORDINARIA
COMITÉ DE TRANSPARENCIA
INDAABIN

11 de octubre de 2023

2023 AÑO DE Francisco VILLA
EL REVOLUCIONARIO DEL PUEBLO

Comité de Transparencia
Integrantes propietarios

Pedro Enrique Martínez Franco

Titular de la Unidad de Administración y Finanzas, y

Titular del Área Coordinadora de Archivos

Sandra Anel Villanueva Leal

Titular del Órgano Interno de Control en la Secretaría de Hacienda y Crédito Público

Vianey Doroteo Valdez

Presidenta del Comité de Transparencia y Titular de la Unidad de Transparencia

2023 AÑO DE Francisco VILLA
EL REVOLUCIONARIO DEL PUEBLO

Comité de Transparencia
Integrantes suplentes

Mauricio de la Rosa Martínez

Director de Administración y suplente del Titular de la Unidad de Administración y Finanzas, y Titular del Área Coordinadora de Archivos

Porfirio Ugalde Reséndiz

Representante suplente de la Titular del Órgano Interno de Control en la Secretaría de Hacienda y Crédito Público

Edgar Jovany Moreno Méndez

Director de Área y suplente de la Titular de la Unidad

de Transparencia

2023 AÑO DE Francisco VILLA
EL REVOLUCIONARIO DEL PUEBLO

I. Verificación del Quórum

II. Aprobación del orden del día

Orden del día

I. Verificación del Quórum.
II. Aprobación del orden del día.
III. Informe estadístico sobre solicitudes de acceso a la información, recursos de revisión y de resoluciones emitidas por el Comité.
IV. Reconocimientos Institución y Comité de Transparencia 100% capacitado.
V. Evaluaciones realizadas a la Unidad de Transparencia
   - Índice de Respuesta a Solicitudes de Información pública (IRSIP)
   - Evaluación Política de Transparencia, Gobierno Abierto y Datos Abiertos.
VI. Asuntos generales

2023 AÑO DE Francisco VILLA
EL REVOLUCIONARIO DEL PUEBLO

III. Informe estadístico sobre solicitudes de acceso a la información, recursos de revisión y de resoluciones emitidas por el Comité.

Turno de solicitudes de acceso a la información (1 de julio al 30 de septiembre 2023)

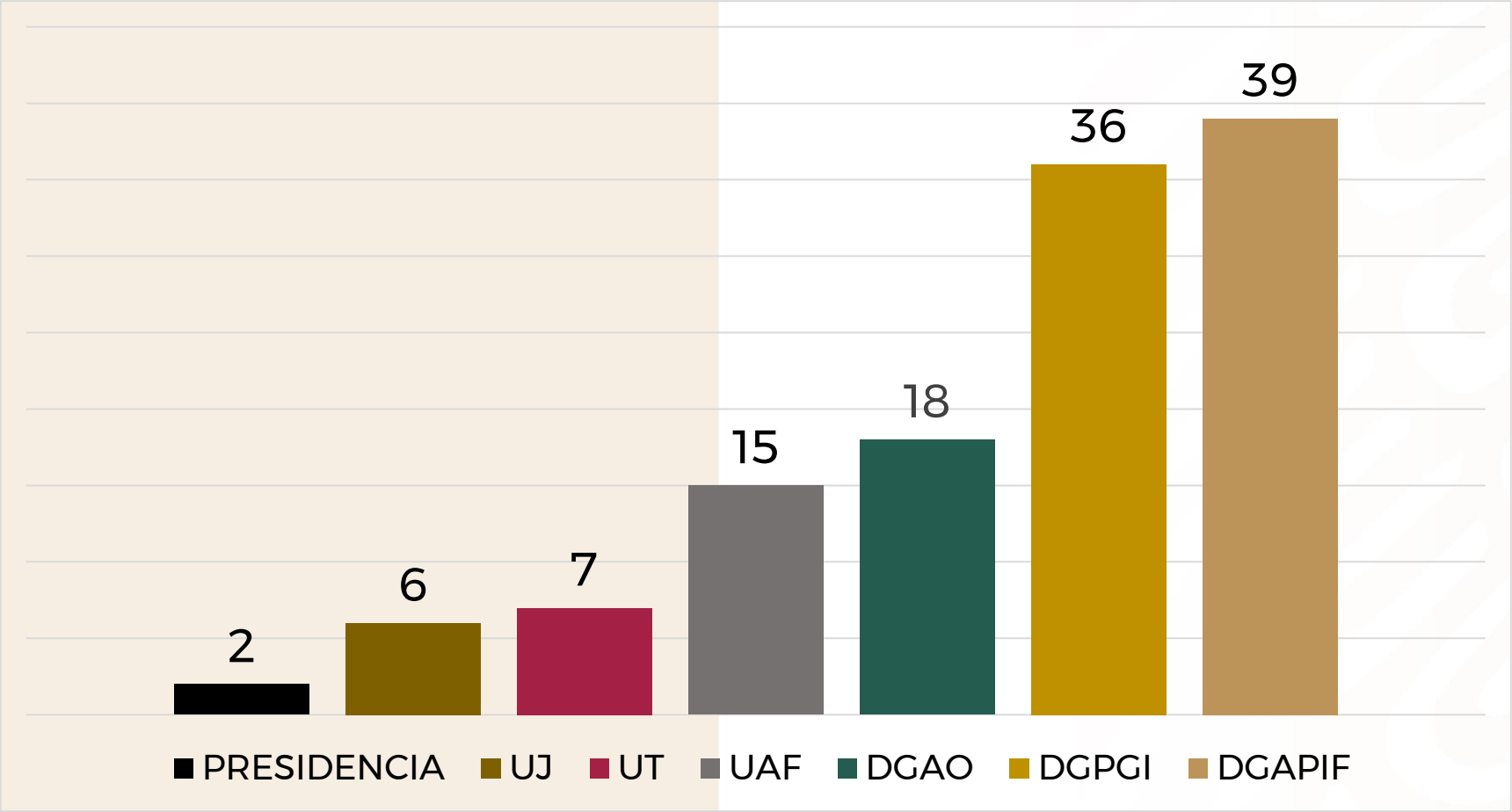

TOTAL DE SOLICITUDES	TOTAL DE TURNOS
90	123

Principales Temas

Proyecto Tren Maya

Concesión de la estación repetidora en el Parque Nacional Cofre de Perote Veracruz, operada por Televisión Azteca

Permuta del inmueble que fue sede de la STPS con Grupo Salinas

Tiendas Super ISSSTE No.250 Vértiz, Fracción I

2023 AÑO DE Francisco VILLA EL REVOLUCIONARIO DEL PUEBLO

Asuntos resueltos por el Comité de Transparencia (1 de julio al 30 de septiembre 2023)

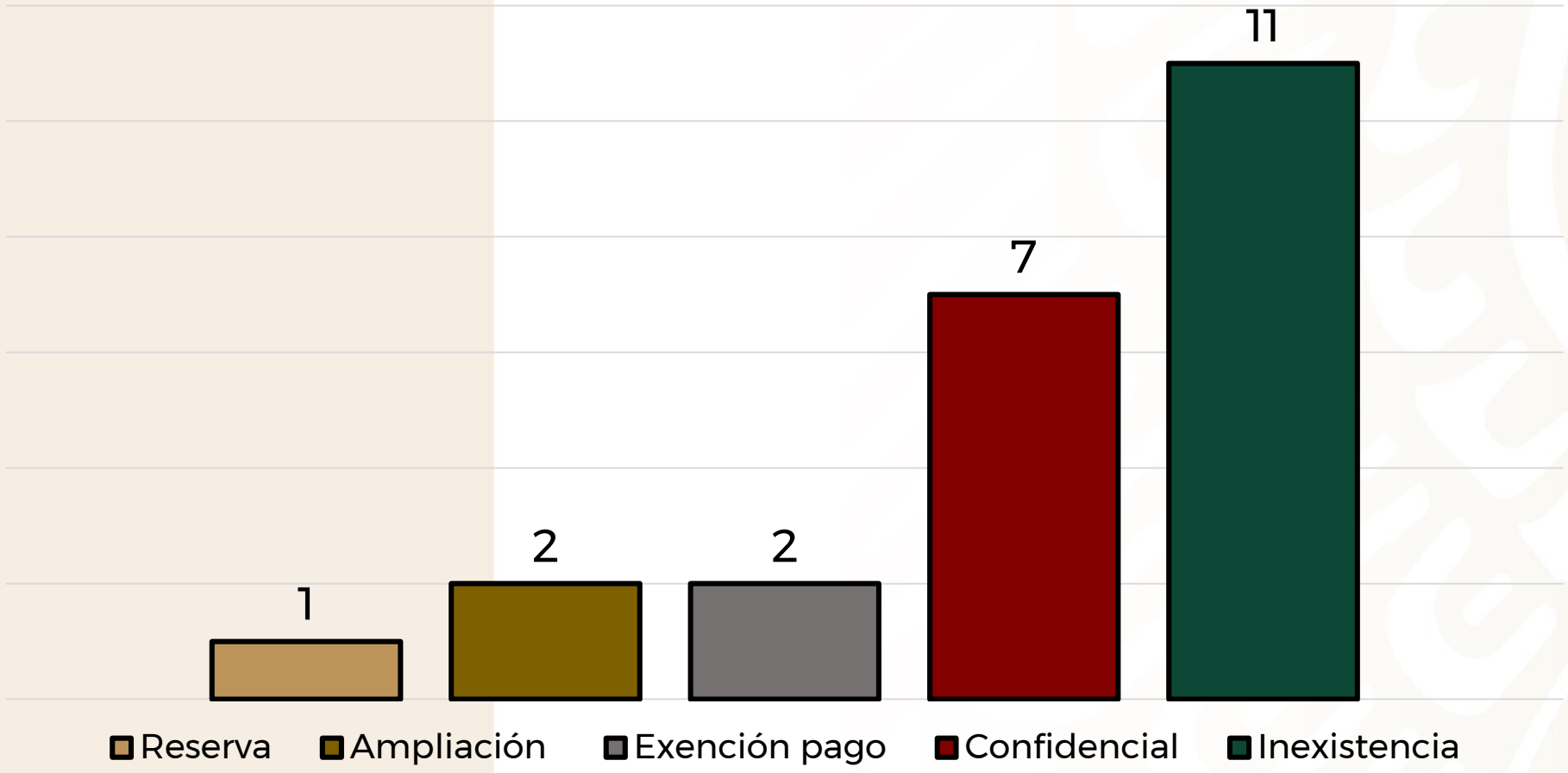

Recursos de revisión

Recurso de revisión: RRA 8208/23 (Avión Presidencial)

- **Solicitud:** Solicito copia de la siguiente documentación: (1) contrato y documentación para la adquisición del Avión Presidencial, así como condiciones de adquisición; (2) contratos, fideicomisos o documentos respecto de su propiedad, administración y operación; (3) documentos, contratos, acuerdos y demás documentación con relación a la venta o enajenación del Avión Presidencial, anunciada recientemente; (4) presupuesto autorizado y ejercido desde 2018 a la fecha de enajenación, por dicha dependencia y cualquier fideicomiso bajo su control, para la administración, operación, mantenimiento y uso del Avión Presidencial; (5) informes, reportes o documentos sobre el resultado del uso, operación, mantenimiento, y administración del Avión Presidencial; y, (6) copia de la bitácora de vuelos, mantenimiento y uso del Avión Presidencial.

- **Respuesta:** Se sugirió al solicitante para obtener mayor información de la reserva del avalúo, canalizar su petición a las dependencias que intervinieron en la operación de compraventa: INDEP como vendedor, BANOBRAS como transferente y SEDENA como custodio.

- **Recurso de revisión:** El solicitante argumentó que al tratarse de la valoración de un bien propiedad del Gobierno Federal, su valor y calculo deben ser información pública y de ser necesario se genere una versión pública de dicho expediente, además que el INDAABIN debía realizar la clasificación del documento.

- **Resolución INAI:** Se instruyó al Instituto, entregar **una versión pública del Dictamen Valuatorio**, reservando las especificaciones del fuselaje, croquis, fotos, equipamiento, inventario de partes e información relativa a su reparación, en términos de las fracciones II y V del artículo 110 de la Ley Federal de Transparencia, Acceso a la Información Pública.

2023 AÑO DE Francisco VILLA
EL REVOLUCIONARIO DEL PUEBLO

Recurso de revisión

Recurso de revisión: RRA 9888/23 (permuta inmueble con Grupo Salinas)

- **Solicitud:** Solicito el documento, expediente o cualquier soporte documental por el que se autoriza la compraventa, transferencia, cesión de derechos, o cualquier otra figura jurídica mediante la que se transfirió el predio ubicado en Periférico Sur #4271, Col. Fuentes del Pedregal, Alcaldía Tlalpan, Ciudad de México, en el que se encontraban oficinas de la Secretaría del Trabajo y Previsión Social a Grupo Salinas, la empresa Origina y/o cualquier empresa relacionada que haya adquirido el inmueble.
- **Respuesta:**
  - ✓ **DGAPIF** remitió el "ACUERDO por el que se retira del servicio de la Secretaría del Trabajo y Previsión Social, se desincorpora del régimen de dominio público de la Federación un inmueble ubicado en la Ciudad de México y se autoriza su permuta por un inmueble propiedad de la empresa London Desarrollos, S.A. de C.V."

  ✓**DGPGI puso a disposición la escritura pública 474 constante de 12 hojas previo pago de derechos,** por un total de $396.00, por corresponder a documento inscrito, en términos del artículo 190-B fracción XIII de la Ley Federal de Derechos (LFD).

- **Recurso de revisión:** El solicitante se quejó de la modalidad de entrega y de la no gratuidad de la Escritura Pública 474.

- **Resolución INAI:** Se instruyó al Instituto, poner a disposición la Escritura Pública número 474, en medio electrónico, y en caso de impedimento, se entregue de manera física **gratuitamente, ya que no rebasa 20 fojas, no obstante que ese documento tiene un costo específico en la LFD.**.

2023 AÑO DE Francisco VILLA EL REVOLUCIONARIO DEL PUEBLO

IV. Reconocimientos de Institución y Comité de Transparencia 100% capacitado.

Reconocimientos obtenidos en materia de Transparencia

Institución 100% capacitada, lo que implica que la totalidad de las personas servidoras públicas de mando y mando medio realizaron diversos cursos de capacitación en materia de Transparencia y Acceso a la Información y protección de datos personales.

2023 AÑO DE Francisco VILLA EL REVOLUCIONARIO DEL PUEBLO

Reconocimientos obtenidos en materia de Transparencia

Comité de Transparencia 100% capacitado, lo que implica que la totalidad de los integrantes del Comité de Transparencia, realizaron diversos cursos de capacitación en materia de Transparencia y Acceso a la Información.

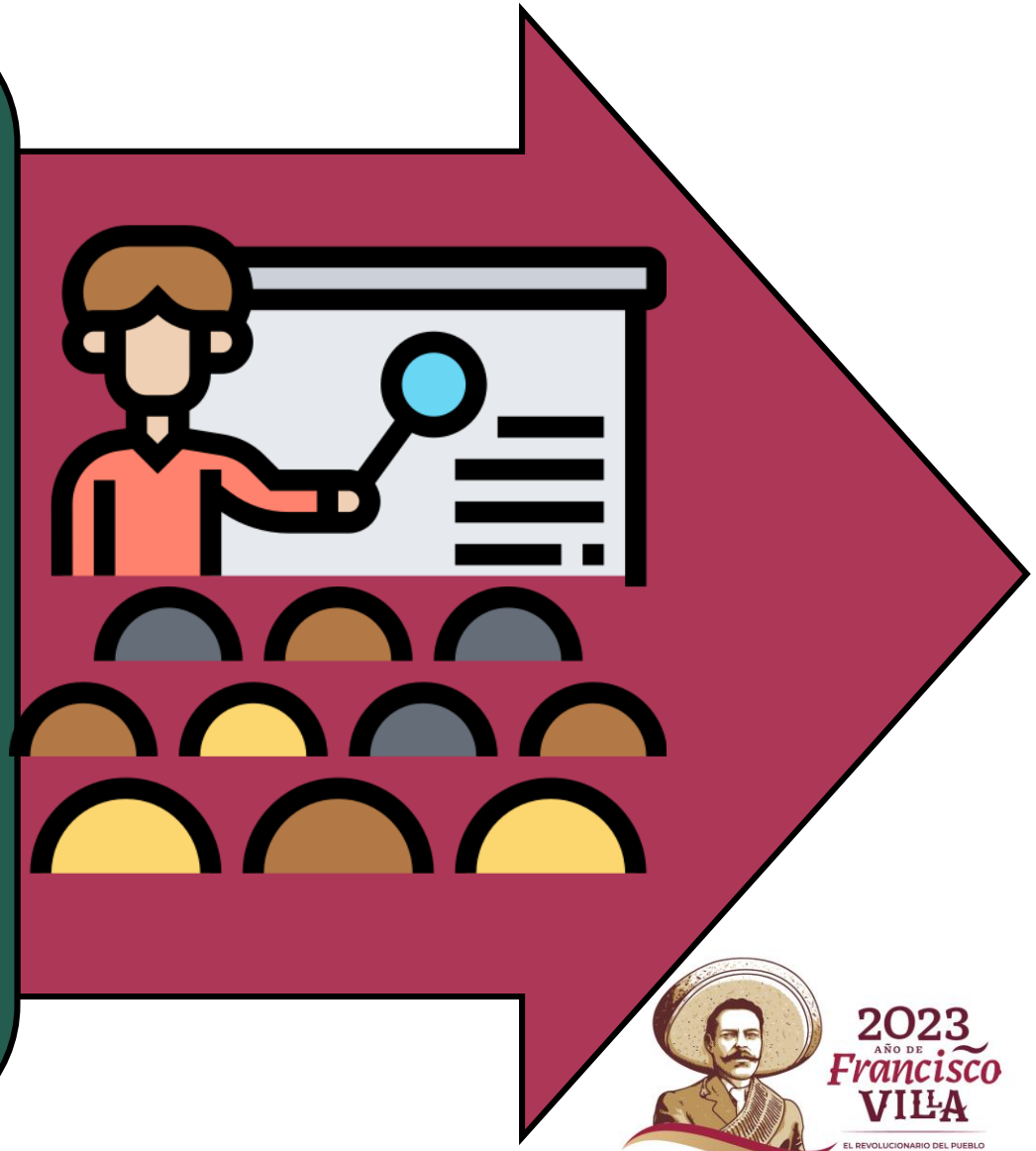

2023 AÑO DE Francisco VILLA
EL REVOLUCIONARIO DEL PUEBLO

V. Evaluaciones realizadas a la Unidad de Transparencia.

Calificación Índice de Respuesta a Solicitudes de Información pública (IRSIP)

100% del cumplimiento del Índice de Respuesta a Solicitudes de Información pública (IRSIP), considerando los siguientes rubros:

- Accesibilidad
- Confiabilidad
- Verificabilidad
- Veracidad
- Oportunidad

2023 AÑO DE Francisco VILLA
EL REVOLUCIONARIO DEL PUEBLO

Calificación de la Política de Transparencia, Gobierno Abierto y Datos Abiertos

El 15 de septiembre de 2023, la secretaría de Función Pública informó la calificación obtenida por el por el Instituto de Administración y avalúos de Bienes Nacionales

100%

del cumplimiento de la Política de Transparencia, Gobierno Abierto y datos Abiertos de la Administración Pública Federal.

Se comparte este logro, con el área de Vinculación y Comunicación Social de la oficina de Presidencia y la Dirección General de Política y Gestión Inmobiliaria.

2023 AÑO DE Francisco VILLA
EL REVOLUCIONARIO DEL PUEBLO

VI. Asuntos Generales

2023 AÑO DE Francisco VILLA
EL REVOLUCIONARIO DEL PUEBLO

COMITÉ DE TRANSPARENCIA

HACIENDA
SECRETARÍA DE HACIENDA Y CRÉDITO PÚBLICO

INDAABIN
INSTITUTO DE ADMINISTRACIÓN Y AVALÚOS DE BIENES NACIONALES