

19.1.01. ZONA METROPOLITANA DE MONTERREY

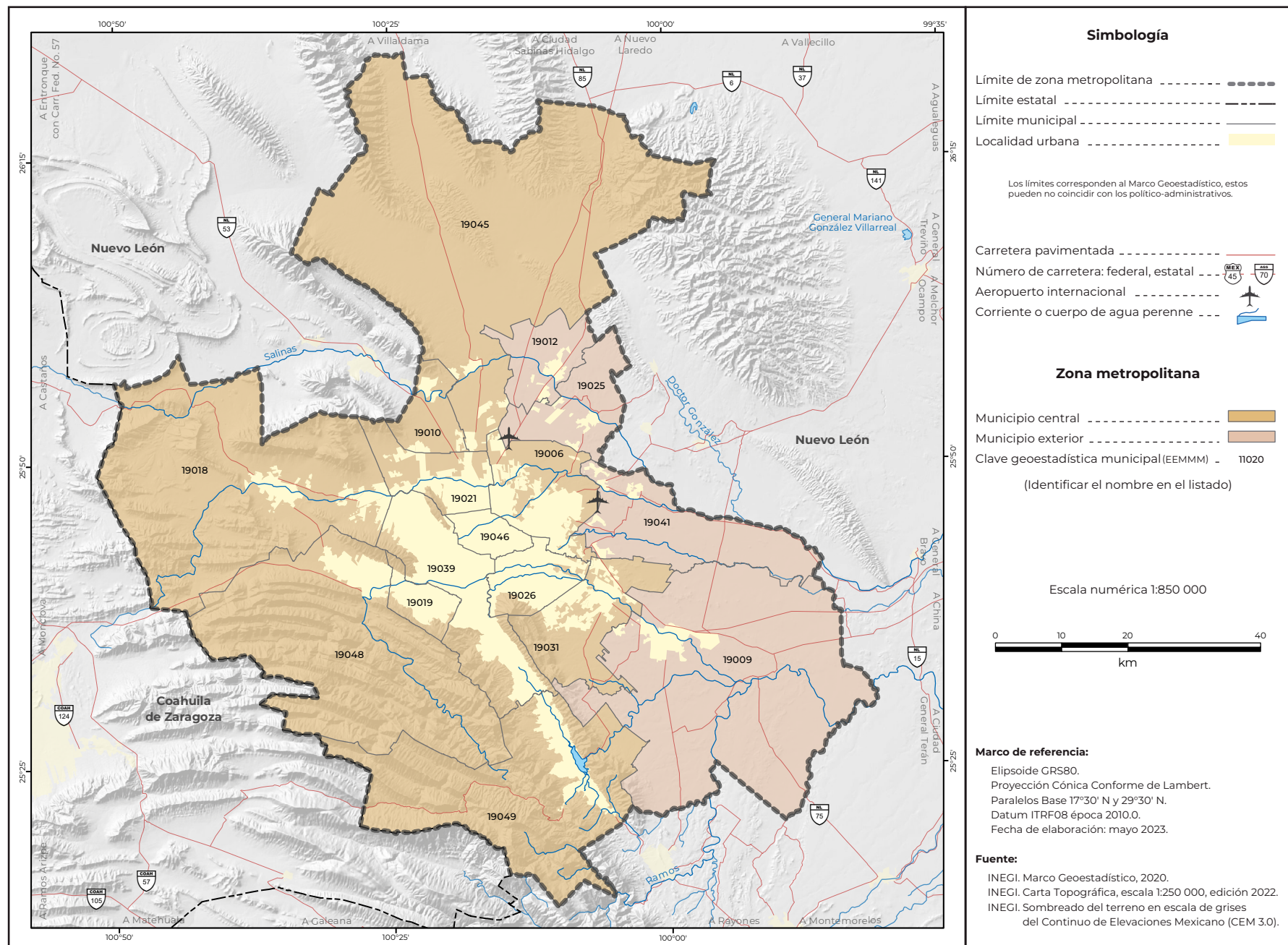

Cuadro A.19.1.01.
Zona metropolitana de Monterrey: población, tasa de crecimiento y densidad media urbana, 1990-2020

Clave	Municipio o demarcación territorial	Población				Tasa de crecimiento medio anual (%)			Superficie ¹ (km ²)	DMU ² (hab/ha)
		1990	2000	2010	2020	1990-2000	2000-2010	2010-2020		
Zona metropolitana de Monterrey		2 691 258	3 409 563	4 206 636	5 322 117	2.4	2.1	2.4	7 440.0	106.8
19006	Apodaca	115 913	283 497	523 370	656 464	9.4	6.1	2.3	224.0	120.0
19009	Cadereyta Jiménez	53 582	75 059	86 445	122 337	3.5	1.4	3.6	1 140.9	84.8
19010	El Carmen	4 906	6 644	16 092	104 478	3.1	8.9	21.1	104.3	148.0
19012	Ciénega de Flores	6 708	11 204	24 526	68 747	5.3	7.9	11.1	138.7	92.2
19018	García	13 164	28 974	143 668	397 205	8.3	16.8	11.0	1 032.0	119.9
19019	San Pedro Garza García	113 040	125 978	122 659	132 169	1.1	-0.3	0.8	70.8	55.0
19021	General Escobedo	98 147	233 457	357 937	481 213	9.1	4.2	3.1	149.4	112.4
19025	General Zuazua	4 647	6 033	55 213	102 149	2.7	23.9	6.5	184.5	123.2
19026	Guadalupe	535 560	670 162	678 006	643 143	2.3	0.1	-0.5	118.4	96.2
19031	Juárez	28 014	66 497	256 970	471 523	9.1	14.0	6.4	247.3	115.8
19039	Monterrey	1 069 238	1 110 997	1 135 550	1 142 994	0.4	0.2	0.1	324.4	94.9
19041	Pesquería	8 188	11 321	20 843	147 624	3.3	6.1	22.2	322.8	139.3
19045	Salinas Victoria	9 518	19 024	32 660	86 766	7.2	5.4	10.5	1 667.4	101.4
19046	San Nicolás de los Garza	436 603	496 878	443 273	412 199	1.3	-1.1	-0.7	60.1	103.8
19048	Santa Catarina	163 848	227 026	268 955	306 322	3.3	1.7	1.3	915.8	124.4
19049	Santiago	30 182	36 812	40 469	46 784	2.0	0.9	1.5	739.2	19.2

¹ El dato de superficie se obtuvo de las Áreas Geoestadísticas Municipales del Marco Geoestadístico 2020.
² Densidad Media Urbana: El dato de superficie para el cálculo se obtuvo de las Áreas Geoestadísticas Básicas urbanas del Marco Geoestadístico 2020.
 N.A. No aplica porque el municipio se creó posterior a esta fecha.
 Nota: Los límites estatales y municipales fueron compilados del Marco Geoestadístico, el cual consiste en la delimitación del territorio nacional en unidades de áreas codificadas, denominadas Áreas Geoestadísticas Estatales y Áreas Geoestadísticas Municipales, con el objeto de referenciar la información estadística de censos y encuestas. Los límites se apegan en la medida de lo posible a los límites político-administrativos.
 Fuente: Elaborado por el Grupo Interinstitucional con base en los censos generales de población y vivienda 1990 y 2000 y los censos de población y vivienda 2010 y 2020 de INEGI.

Cuadro B.19.1.01. Zona metropolitana de Monterrey: municipios centrales y criterios de incorporación por municipio, 2020								
Clave	Municipio o demarcación territorial	Municipios centrales					Municipios exteriores	
		Conurbación física	Integración funcional	Localidad o conurbación			Integración funcional	Continuidad geográfica
				200 mil o más habitantes / capital estatal	100 mil o más habitantes	50 mil o más habitantes		
19006	Apodaca	•			•			
19009	Cadereyta Jiménez						•	
19010	El Carmen	•			•			
19012	Ciénega de Flores						•	
19018	García	•			•			
19019	San Pedro Garza García	•			•			
19021	General Escobedo	•			•			
19025	General Zuazua						•	
19026	Guadalupe	•			•			
19031	Juárez	•			•			
19039	Monterrey	•			•			
19041	Pesquería						•	
19045	Salinas Victoria	•			•			
19046	San Nicolás de los Garza	•			•			
19048	Santa Catarina	•			•			
19049	Santiago	•			•			

Fuente: Elaborado por el Grupo Interinstitucional con base en el Censo de Población y Vivienda 2020 y la Red Nacional de Caminos 2020 de INEGI.

20.1.01. ZONA METROPOLITANA DE OAXACA

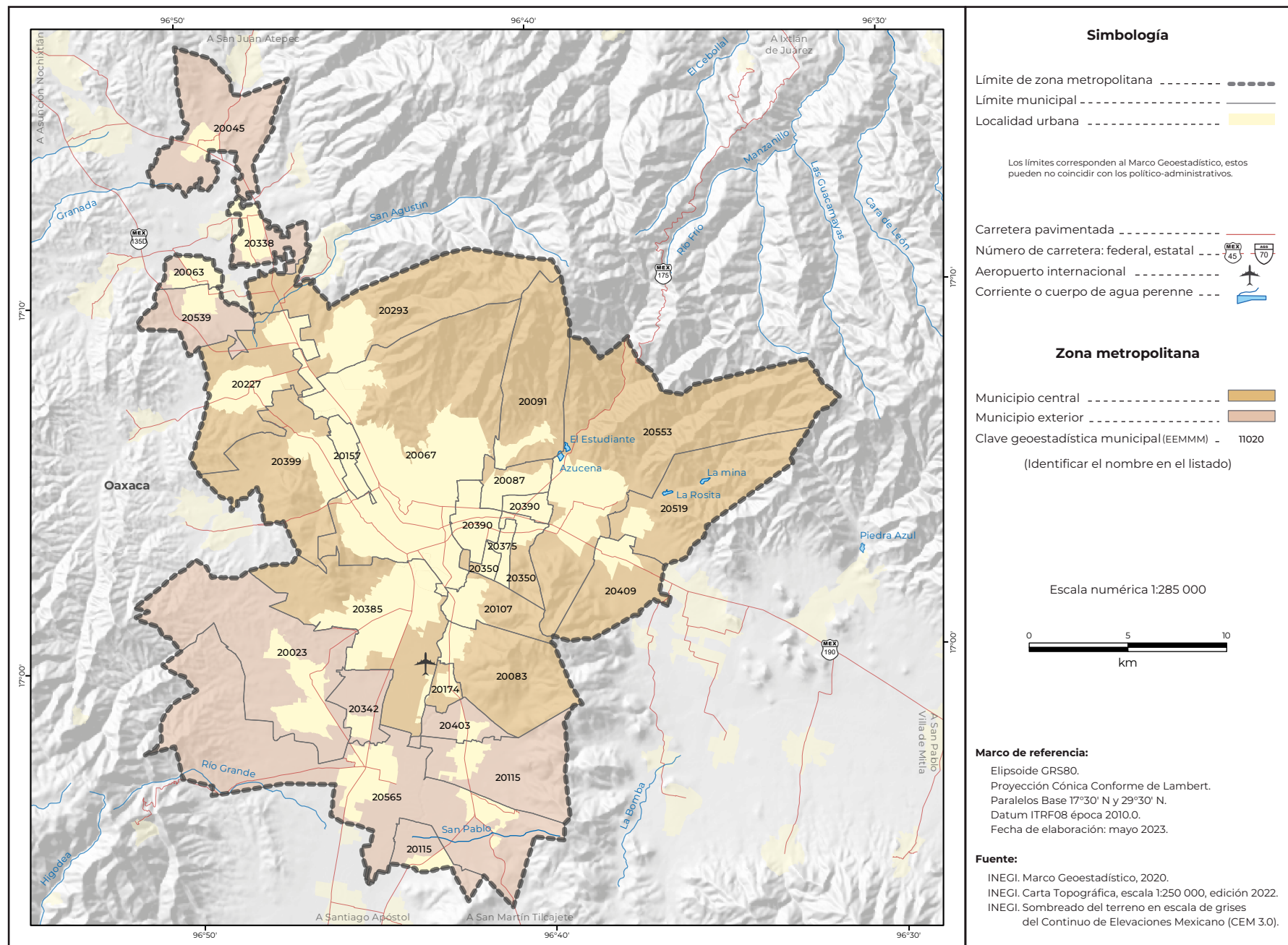

Cuadro A.20.1.01.
Zona metropolitana de Oaxaca: población, tasa de crecimiento y densidad media urbana, 1990-2020

Clave	Municipio o demarcación territorial	Población				Tasa de crecimiento medio anual (%)			Superficie ¹ (km ²)	DMU ² (hab/ha)
		1990	2000	2010	2020	1990-2000	2000-2010	2010-2020		
Zona metropolitana de Oaxaca		377 560	522 989	639 874	744 912	3.3	2.0	1.6	692.0	63.5
20023	Cuilápam de Guerrero	9 804	12 812	18 428	26 882	2.7	3.6	3.9	49.8	20.2
20045	Magdalena Apasco	3 569	3 942	7 522	7 888	1.0	6.5	0.5	27.0	19.6
20063	Nazareno Etla	3 207	3 368	3 882	4 293	0.5	1.4	1.0	4.3	19.6
20067	Oaxaca de Juárez	213 985	256 130	263 357	270 955	1.8	0.3	0.3	89.5	74.2
20083	San Agustín de las Juntas	2 646	4 970	8 089	11 391	6.6	4.8	3.6	26.0	38.8
20087	San Agustín Yatarení	2 687	3 400	4 075	5 521	2.4	1.8	3.2	6.4	17.3
20091	San Andrés Huayápam	2 355	3 909	4 879	6 279	5.2	2.2	2.6	27.6	29.4
20107	San Antonio de la Cal	7 941	15 261	21 456	26 282	6.8	3.4	2.1	11.0	66.8
20115	San Bartolo Coyotepec	3 825	4 740	8 684	10 391	2.2	6.0	1.9	31.4	34.9
20157	San Jacinto Amilpas	2 449	8 343	13 860	16 827	13.1	5.0	2.0	4.2	45.0
20174	Ánimas Trujano	2 282	2 887	3 759	4 564	2.4	2.6	2.0	3.0	32.9
20227	San Lorenzo Cacaotepec	7 061	9 965	13 704	18 339	3.5	3.1	3.0	27.6	19.9
20293	San Pablo Etla	4 228	7 103	15 535	17 116	5.4	7.9	1.0	44.4	75.9
20338	Villa de Etla	6 077	7 819	9 280	10 361	2.6	1.7	1.1	8.2	29.1
20342	San Raymundo Jalpan	1 429	1 584	2 079	4 105	1.0	2.7	7.2	8.2	18.4
20350	San Sebastián Tutla	4 231	15 690	16 241	16 878	14.1	0.3	0.4	7.3	97.4
20375	Santa Cruz Amilpas	4 204	6 457	10 120	13 200	4.4	4.4	2.8	2.3	83.5
20385	Santa Cruz Xoxocotlán	30 762	52 806	77 833	100 402	5.6	3.8	2.6	43.9	71.5
20390	Santa Lucía del Camino	29 122	44 364	47 356	50 362	4.3	0.6	0.6	9.4	79.7
20399	Santa María Atzompa	5 781	15 749	27 465	41 921	10.6	5.5	4.4	31.3	58.2
20403	Santa María Coyotepec	877	1 658	2 772	3 751	6.6	5.1	3.1	6.5	22.7
20409	Santa María del Tule	6 398	7 272	8 165	8 939	1.3	1.1	0.9	16.8	54.2
20519	Santo Domingo Tomaltepec	2 353	2 834	2 790	3 386	1.9	-0.2	2.0	30.5	19.7

¹ El dato de superficie se obtuvo de las Áreas Geoestadísticas Municipales del Marco Geoestadístico 2020.
² Densidad Media Urbana: El dato de superficie para el cálculo se obtuvo de las Áreas Geoestadísticas Básicas urbanas del Marco Geoestadístico 2020.
 N.A. No aplica porque el municipio se creó posterior a esta fecha.
 Nota: Los límites estatales y municipales fueron compilados del Marco Geoestadístico, el cual consiste en la delimitación del territorio nacional en unidades de áreas codificadas, denominadas Áreas Geoestadísticas Estatales y Áreas Geoestadísticas Municipales, con el objeto de referenciar la información estadística de censos y encuestas. Los límites se apegan en la medida de lo posible a los límites político-administrativos.
 Fuente: Elaborado por el Grupo Interinstitucional con base en los censos generales de población y vivienda 1990 y 2000 y los censos de población y vivienda 2010 y 2020 de INEGI.

Cuadro A.20.1.01. Zona metropolitana de Oaxaca: población, tasa de crecimiento y densidad media urbana, 1990-2020										
Clave	Municipio o demarcación territorial	Población				Tasa de crecimiento medio anual (%)			Superficie ¹ (km ²)	DMU ² (hab/ha)
		1990	2000	2010	2020	1990-2000	2000-2010	2010-2020		
20539	Soledad Etla	3 205	3 902	5 025	6 348	2.0	2.5	2.4	12.5	21.1
20553	Tlaxiactac de Cabrera	5 121	6 777	9 417	12 067	2.9	3.2	2.6	81.5	14.5
20565	Villa de Zaachila	11 961	19 247	34 101	46 464	4.9	5.7	3.2	81.4	39.5

¹ El dato de superficie se obtuvo de las Áreas Geoestadísticas Municipales del Marco Geoestadístico 2020.

² Densidad Media Urbana: El dato de superficie para el cálculo se obtuvo de las Áreas Geoestadísticas Básicas urbanas del Marco Geoestadístico 2020.

N.A. No aplica porque el municipio se creó posterior a esta fecha.

Nota: Los límites estatales y municipales fueron compilados del Marco Geoestadístico, el cual consiste en la delimitación del territorio nacional en unidades de áreas codificadas, denominadas Áreas Geoestadísticas Estatales y Áreas Geoestadísticas Municipales, con el objeto de referenciar la información estadística de censos y encuestas. Los límites se apegan en la medida de lo posible a los límites político-administrativos.

Fuente: Elaborado por el Grupo Interinstitucional con base en los censos generales de población y vivienda 1990 y 2000 y los censos de población y vivienda 2010 y 2020 de INEGI.

Cuadro B.20.1.01. Zona metropolitana de Oaxaca: municipios centrales y criterios de incorporación por municipio, 2020								
Clave	Municipio o demarcación territorial	Municipios centrales					Municipios exteriores	
		Conurbación física	Integración funcional	Localidad o conurbación			Integración funcional	Continuidad geográfica
				200 mil o más habitantes / capital estatal	100 mil o más habitantes	50 mil o más habitantes		
20023	Cuilápam de Guerrero						•	
20045	Magdalena Apasco						•	
20063	Nazareno Etla						•	
20067	Oaxaca de Juárez	•			•			
20083	San Agustín de las Juntas	•			•			
20087	San Agustín Yatarení	•			•			
20091	San Andrés Huayápam	•			•			
20107	San Antonio de la Cal	•			•			
20115	San Bartolo Coyotepec						•	

Fuente: Elaborado por el Grupo Interinstitucional con base en el Censo de Población y Vivienda 2020 y la Red Nacional de Caminos 2020 de INEGI.

Cuadro B.20.1.01. Zona metropolitana de Oaxaca: municipios centrales y criterios de incorporación por municipio, 2020								
Clave	Municipio o demarcación territorial	Conurbación física	Integración funcional	Municipios centrales			Municipios exteriores	
				Localidad o conurbación			Integración funcional	Continuidad geográfica
				200 mil o más habitantes / capital estatal	100 mil o más habitantes	50 mil o más habitantes		
20157	San Jacinto Amilpas	•					•	
20174	Ánimas Trujano	•					•	
20227	San Lorenzo Cacaotepec	•					•	
20293	San Pablo Etla	•					•	
20338	Villa de Etla							•
20342	San Raymundo Jalpan							•
20350	San Sebastián Tutla	•					•	
20375	Santa Cruz Amilpas	•					•	
20385	Santa Cruz Xoxocotlán	•					•	
20390	Santa Lucía del Camino	•					•	
20399	Santa María Atzompa	•					•	
20403	Santa María Coyotepec							•
20409	Santa María del Tule	•					•	
20519	Santo Domingo Tomaltepec	•					•	
20539	Soledad Etla							•
20553	Tlaxiactac de Cabrera	•					•	
20565	Villa de Zaachila							•

Fuente: Elaborado por el Grupo Interinstitucional con base en el Censo de Población y Vivienda 2020 y la Red Nacional de Caminos 2020 de INEGI.

20.3.02. ZONA CONURBADA DE JUCHITÁN

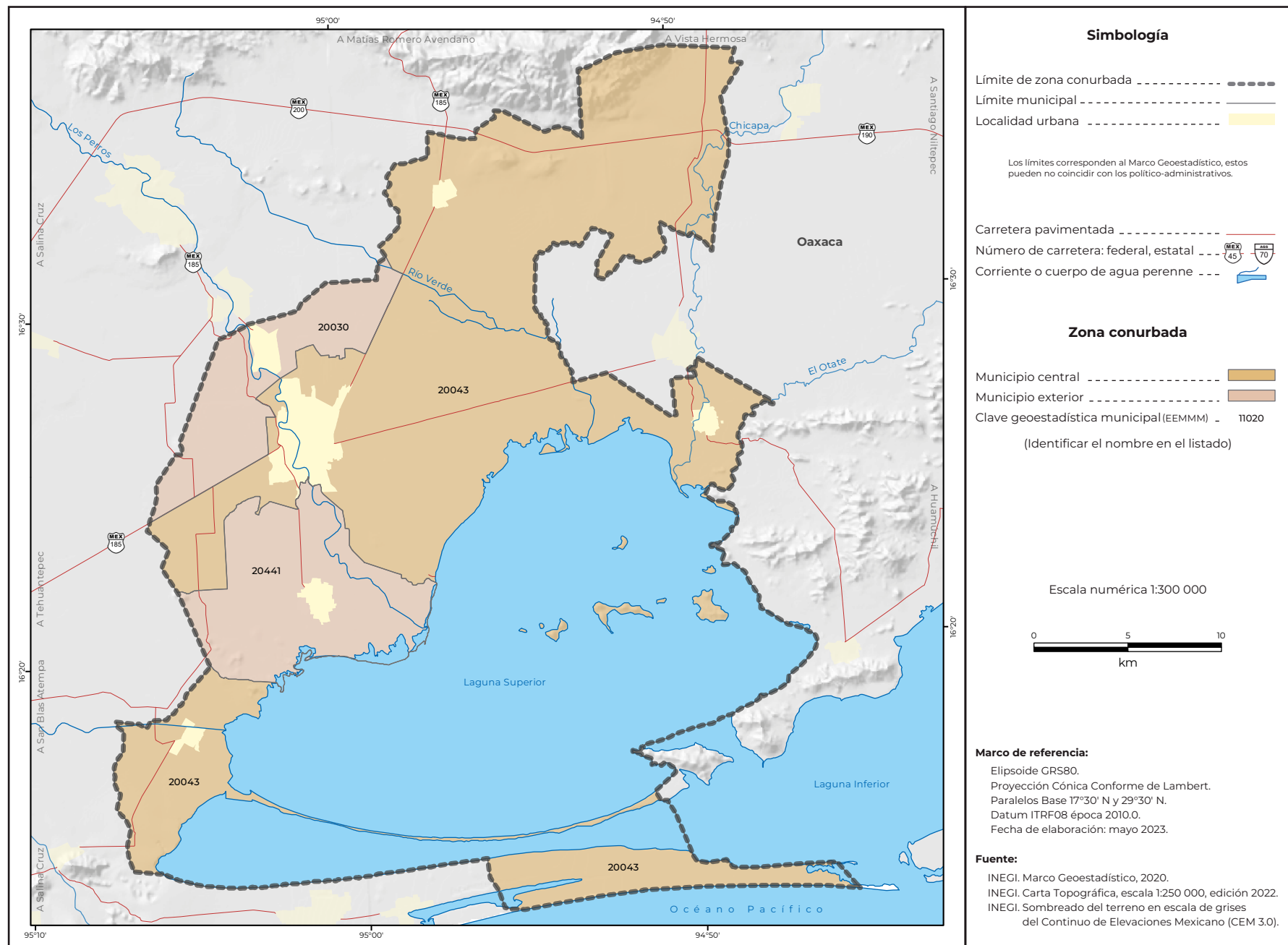

Cuadro A.20.3.02.
 Zona conurbada de Juchitán: población, tasa de crecimiento y densidad media urbana, 1990-2020

Clave	Municipio o demarcación territorial	Población				Tasa de crecimiento medio anual (%)			Superficie ¹ (km²)	DMU ² (hab/ha)
		1990	2000	2010	2020	1990-2000	2000-2010	2010-2020		
Zona conurbada de Juchitán		79 081	91 915	109 129	131 534	1.5	1.7	1.9	1 053.5	64.7
20030	El Espinal	7 710	7 705	8 310	8 730	0.0	0.7	0.5	56.1	40.5
20043	Juchitán de Zaragoza	66 414	78 512	93 038	113 570	1.7	1.7	2.1	911.3	68.9
20441	Santa María Xadani	4 957	5 698	7 781	9 234	1.4	3.1	1.8	86.1	38.2

¹ El dato de superficie se obtuvo de las Áreas Geoestadísticas Municipales del Marco Geoestadístico 2020.
² Densidad Media Urbana: El dato de superficie para el cálculo se obtuvo de las Áreas Geoestadísticas Básicas urbanas del Marco Geoestadístico 2020.
 N.A. No aplica porque el municipio se creó posterior a esta fecha.
 Nota: Los límites estatales y municipales fueron compilados del Marco Geoestadístico, el cual consiste en la delimitación del territorio nacional en unidades de áreas codificadas, denominadas Áreas Geoestadísticas Estatales y Áreas Geoestadísticas Municipales, con el objeto de referenciar la información estadística de censos y encuestas. Los límites se apegan en la medida de lo posible a los límites político-administrativos.
 Fuente: Elaborado por el Grupo Interinstitucional con base en los censos generales de población y vivienda 1990 y 2000 y los censos de población y vivienda 2010 y 2020 de INEGI.

Cuadro B.20.3.02.
 Zona conurbada de Juchitán: municipios centrales y criterios de incorporación por municipio, 2020

Clave	Municipio o demarcación territorial	Conurbación física	Integración funcional	Municipios centrales			Municipios exteriores	
				Localidad o conurbación			Integración funcional	Continuidad geográfica
				200 mil o más habitantes / capital estatal	100 mil o más habitantes	50 mil o más habitantes		
20030	El Espinal						•	
20043	Juchitán de Zaragoza		•					•
20441	Santa María Xadani							•

Fuente: Elaborado por el Grupo Interinstitucional con base en el Censo de Población y Vivienda 2020 y la Red Nacional de Caminos 2020 de INEGI.

20.3.03. ZONA CONURBADA DE SALINA CRUZ

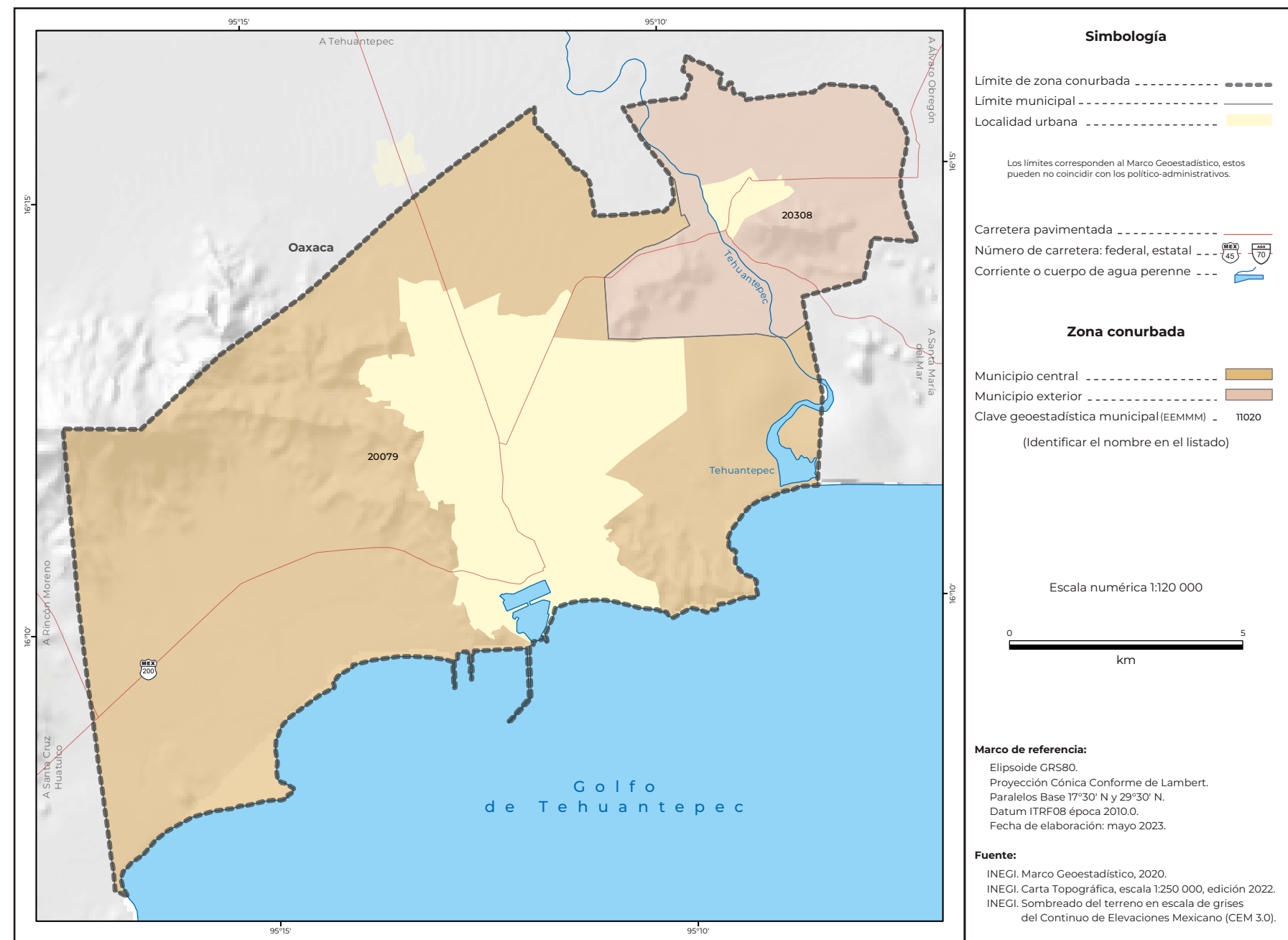

Cuadro A.20.3.03. Zona conurbada de Salina Cruz: población, tasa de crecimiento y densidad media urbana, 1990-2020

Clave	Municipio o demarcación territorial	Población				Tasa de crecimiento medio anual (%)			Superficie ¹ (km²)	DMU ² (hab/ha)
		1990	2000	2010	2020	1990-2000	2000-2010	2010-2020		
Zona conurbada de Salina Cruz		67 943	79 040	85 210	87 745	1.5	0.7	0.3	158.4	45.9
20079	Salina Cruz	65 707	76 452	82 371	84 438	1.5	0.7	0.3	131.9	46.9
20308	San Pedro Huilotepec	2 236	2 588	2 839	3 307	1.5	0.9	1.6	26.5	21.7

¹ El dato de superficie se obtuvo de las Áreas Geoestadísticas Municipales del Marco Geoestadístico 2020.
² Densidad Media Urbana: El dato de superficie para el cálculo se obtuvo de las Áreas Geoestadísticas Básicas urbanas del Marco Geoestadístico 2020.
 N.A. No aplica porque el municipio se creó posterior a esta fecha.
 Nota: Los límites estatales y municipales fueron compilados del Marco Geoestadístico, el cual consiste en la delimitación del territorio nacional en unidades de áreas codificadas, denominadas Áreas Geoestadísticas Estatales y Áreas Geoestadísticas Municipales, con el objeto de referenciar la información estadística de censos y encuestas. Los límites se apegan en la medida de lo posible a los límites político-administrativos.
 Fuente: Elaborado por el Grupo Interinstitucional con base en los censos generales de población y vivienda 1990 y 2000 y los censos de población y vivienda 2010 y 2020 de INEGI.

Cuadro B.20.3.03. Zona conurbada de Salina Cruz: municipios centrales y criterios de incorporación por municipio, 2020

Clave	Municipio o demarcación territorial	Municipios centrales						Municipios exteriores	
		Conurbación física	Integración funcional	Localidad o conurbación			Integración funcional	Continuidad geográfica	
				200 mil o más habitantes / capital estatal	100 mil o más habitantes	50 mil o más habitantes			
20079	Salina Cruz		•				•		
20308	San Pedro Huilotepec							•	

Fuente: Elaborado por el Grupo Interinstitucional con base en el Censo de Población y Vivienda 2020 y la Red Nacional de Caminos 2020 de INEGI.

20.3.04. ZONA CONURBADA DE TEHUANTEPEC

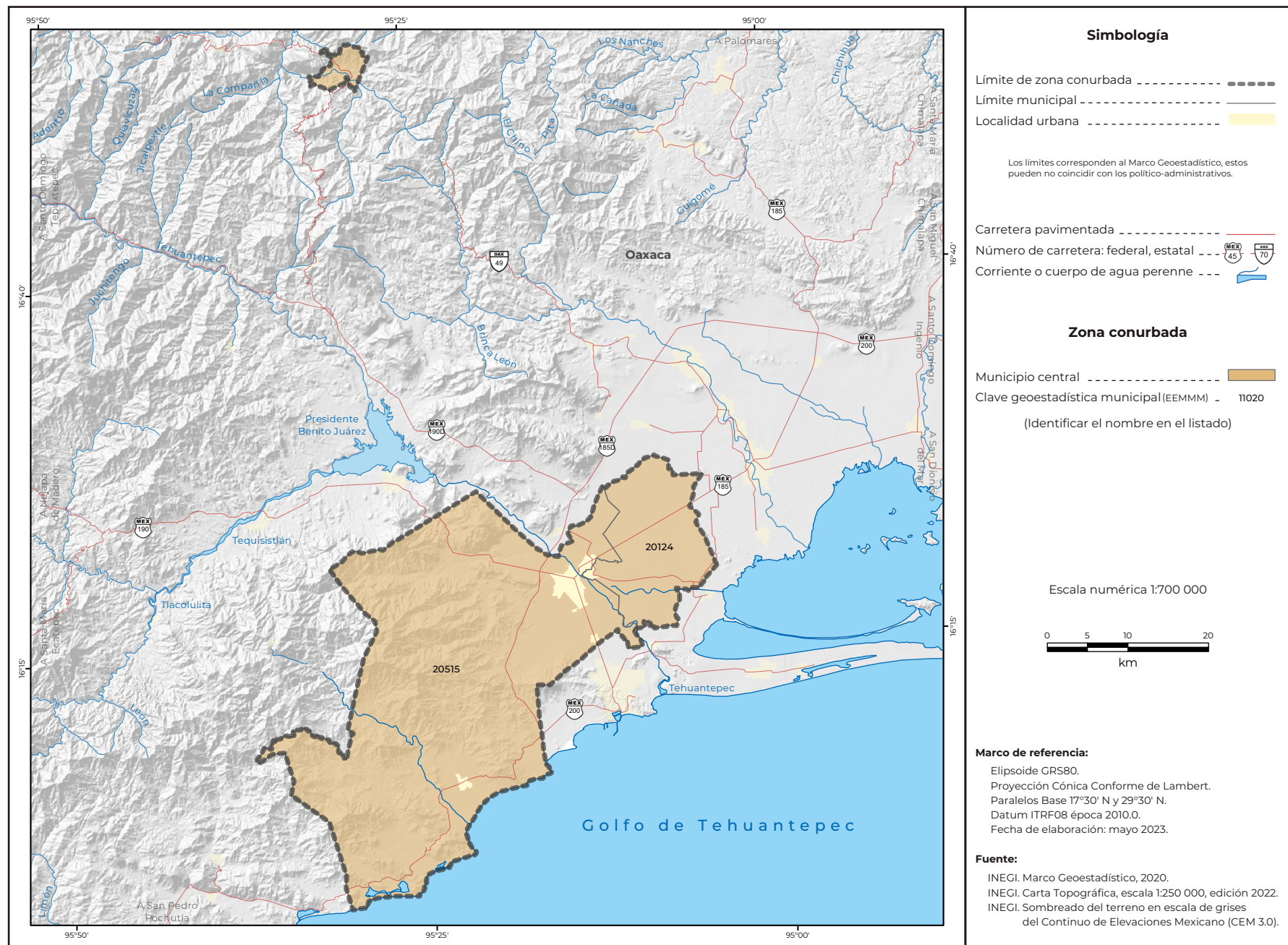

Cuadro A.20.3.04.
Zona conurbada de Tehuantepec: población, tasa de crecimiento y densidad media urbana, 1990-2020

Clave	Municipio o demarcación territorial	Población				Tasa de crecimiento medio anual (%)			Superficie ¹ (km ²)	DMU ² (hab/ha)
		1990	2000	2010	2020	1990-2000	2000-2010	2010-2020		
Zona conurbada de Tehuantepec										
20124	San Blas Atempa	10 935	15 886	17 094	19 696	3.8	0.7	1.5	208.3	96.3
20515	Santo Domingo Tehuantepec	47 147	53 229	61 872	67 739	1.2	1.5	0.9	1 197.7	39.2

¹ El dato de superficie se obtuvo de las Áreas Geoestadísticas Municipales del Marco Geoestadístico 2020.
² Densidad Media Urbana: El dato de superficie para el cálculo se obtuvo de las Áreas Geoestadísticas Básicas urbanas del Marco Geoestadístico 2020.
N.A. No aplica porque el municipio se creó posterior a esta fecha.
Nota: Los límites estatales y municipales fueron compilados del Marco Geoestadístico, el cual consiste en la delimitación del territorio nacional en unidades de áreas codificadas, denominadas Áreas Geoestadísticas Estatales y Áreas Geoestadísticas Municipales, con el objeto de referenciar la información estadística de censos y encuestas. Los límites se apegan en la medida de lo posible a los límites político-administrativos.
Fuente: Elaborado por el Grupo Interinstitucional con base en los censos generales de población y vivienda 1990 y 2000 y los censos de población y vivienda 2010 y 2020 de INEGI.

Cuadro B.20.3.04.
Zona conurbada de Tehuantepec: municipios centrales y criterios de incorporación por municipio, 2020

Clave	Municipio o demarcación territorial	Conurbación física	Integración funcional	Municipios centrales			Municipios exteriores	
				Localidad o conurbación			Integración funcional	Continuidad geográfica
				200 mil o más habitantes / capital estatal	100 mil o más habitantes	50 mil o más habitantes		
20124	San Blas Atempa	•					•	
20515	Santo Domingo Tehuantepec	•					•	

Fuente: Elaborado por el Grupo Interinstitucional con base en el Censo de Población y Vivienda 2020 y la Red Nacional de Caminos 2020 de INEGI.

21.1.01. ZONA METROPOLITANA DE PUEBLA-TLAXCALA

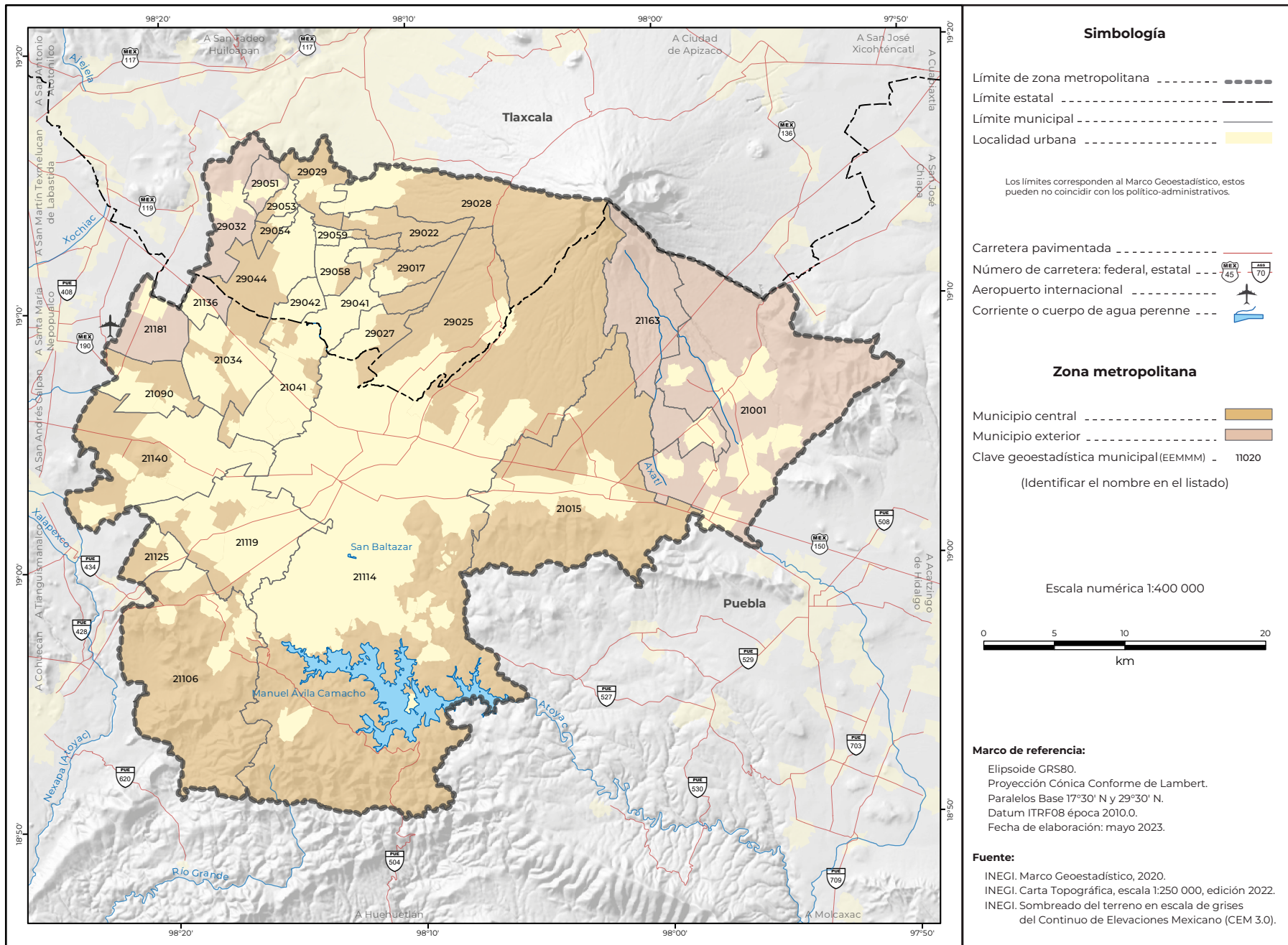

Cuadro A.21.1.01.
Zona metropolitana de Puebla-Tlaxcala: población, tasa de crecimiento y densidad media urbana, 1990-2020

Clave	Municipio o demarcación territorial	Población				Tasa de crecimiento medio anual (%)			Superficie ¹ (km ²)	DMU ² (hab/ha)
		1990	2000	2010	2020	1990-2000	2000-2010	2010-2020		
Zona metropolitana de Puebla-Tlaxcala		1 531 618	1 968 245	2 371 954	2 776 893	2.6	1.8	1.6	1 628.2	83.4
21001	Acajete	41 227	49 462	60 353	72 894	1.9	1.9	2.0	176.9	33.5
21015	Amozoc	35 738	64 315	100 964	125 876	6.1	4.5	2.3	142.6	54.1
21034	Coronango	20 576	27 575	34 596	46 836	3.0	2.2	3.2	36.7	22.4
21041	Cuatlancingo	29 047	46 729	79 153	137 435	4.9	5.2	5.8	38.1	84.6
21090	Juan C. Bonilla	11 495	14 483	18 540	23 783	2.4	2.4	2.6	22.3	20.2
21106	Ocoyucan	17 708	23 619	25 720	42 669	2.9	0.8	5.3	119.8	30.3
21114	Puebla	1 057 454	1 346 916	1 539 819	1 692 181	2.5	1.3	1.0	535.3	105.0
21119	San Andrés Cholula	37 788	56 066	100 439	154 448	4.1	5.8	4.5	63.2	47.0
21125	San Gregorio Atzompa	5 593	6 934	8 170	9 671	2.2	1.6	1.7	11.8	17.9
21136	San Miguel Xoxtla	7 478	9 350	11 598	12 461	2.3	2.1	0.7	8.3	47.8
21140	San Pedro Cholula	78 177	99 794	120 459	138 433	2.5	1.8	1.4	76.9	45.6
21163	Tepatlaxco de Hidalgo	12 153	14 055	16 275	18 854	1.5	1.4	1.5	61.3	45.5
21181	Tlaltenango	4 338	5 370	6 269	7 425	2.2	1.5	1.7	21.5	22.6
29017	Mazatecochco de José María Morelos	6 320	8 357	9 740	11 592	2.9	1.5	1.8	14.6	53.7
29022	Acuamanala de Miguel Hidalgo	6 989	4 357	5 711	6 432	-4.6	2.7	1.2	15.0	14.8
29025	San Pablo del Monte	40 917	54 387	69 615	82 688	2.9	2.4	1.8	59.7	73.4
29027	Tenancingo	9 749	10 142	11 763	12 974	0.4	1.4	1.0	12.5	33.3
29028	Teolocholco	13 693	17 067	21 671	25 257	2.2	2.3	1.6	76.6	25.4
29029	Tepeyanco	16 942	9 006	11 048	13 328	-6.2	2.0	1.9	16.4	16.8
29032	Tetlatlahuca	15 801	10 803	12 410	13 561	-3.8	1.4	0.9	26.1	17.8
29041	Papalotla de Xicohtécatl	17 222	22 288	26 997	33 499	2.6	1.9	2.2	23.2	29.9
29042	Xicohtzinco	8 563	10 226	12 255	14 197	1.8	1.8	1.5	7.3	31.7
29044	Zacatelco	36 650	31 915	38 654	45 717	-1.4	1.9	1.7	29.5	42.7

¹ El dato de superficie se obtuvo de las Áreas Geoestadísticas Municipales del Marco Geoestadístico 2020.

² Densidad Media Urbana: El dato de superficie para el cálculo se obtuvo de las Áreas Geoestadísticas Básicas urbanas del Marco Geoestadístico 2020. N.A. No aplica porque el municipio se creó posterior a esta fecha.

Nota: Los límites estatales y municipales fueron compilados del Marco Geoestadístico, el cual consiste en la delimitación del territorio nacional en unidades de áreas codificadas, denominadas Áreas Geoestadísticas Estatales y Áreas Geoestadísticas Municipales, con el objeto de referenciar la información estadística de censos y encuestas. Los límites se apegan en la medida de lo posible a los límites político-administrativos.

Fuente: Elaborado por el Grupo Interinstitucional con base en los censos generales de población y vivienda 1990 y 2000 y los censos de población y vivienda 2010 y 2020 de INEGI.

Cuadro A.21.1.01.
Zona metropolitana de Puebla-Tlaxcala: población, tasa de crecimiento y densidad media urbana, 1990-2020

Clave	Municipio o demarcación territorial	Población				Tasa de crecimiento medio anual (%)			Superficie ¹ (km ²)	DMU ² (hab/ha)
		1990	2000	2010	2020	1990-2000	2000-2010	2010-2020		
29051	San Jerónimo Zacualpan	N.A.	3 234	3 581	4 092	N.A.	1.0	1.4	7.8	19.0
29053	San Juan Huactzinco	N.A.	5 547	6 821	7 688	N.A.	2.0	1.2	4.6	31.3
29054	San Lorenzo Axocomanitla	N.A.	4 368	5 045	5 689	N.A.	1.4	1.2	4.5	52.7
29058	Santa Catarina Ayometla	N.A.	6 997	7 992	9 463	N.A.	1.3	1.7	10.1	18.7
29059	Santa Cruz Quilehtla	N.A.	4 883	6 296	7 750	N.A.	2.5	2.2	5.4	22.1

¹ El dato de superficie se obtuvo de las Áreas Geoestadísticas Municipales del Marco Geoestadístico 2020.

² Densidad Media Urbana: El dato de superficie para el cálculo se obtuvo de las Áreas Geoestadísticas Básicas urbanas del Marco Geoestadístico 2020.

N.A. No aplica porque el municipio se creó posterior a esta fecha.

Nota: Los límites estatales y municipales fueron compilados del Marco Geoestadístico, el cual consiste en la delimitación del territorio nacional en unidades de áreas codificadas, denominadas Áreas Geoestadísticas Estatales y Áreas Geoestadísticas Municipales, con el objeto de referenciar la información estadística de censos y encuestas. Los límites se apegan en la medida de lo posible a los límites político-administrativos.

Fuente: Elaborado por el Grupo Interinstitucional con base en los censos generales de población y vivienda 1990 y 2000 y los censos de población y vivienda 2010 y 2020 de INEGI.

Cuadro B.21.1.01.
Zona metropolitana de Puebla-Tlaxcala: municipios centrales y criterios de incorporación por municipio, 2020

Clave	Municipio o demarcación territorial	Municipios centrales					Municipios exteriores	
		Conurbación física	Integración funcional	Localidad o conurbación			Integración funcional	Continuidad geográfica
				200 mil o más habitantes / capital estatal	100 mil o más habitantes	50 mil o más habitantes		
21001	Acajete						•	
21015	Amozoc	•						•
21034	Coronango	•						
21041	Cuatlancingo	•						
21090	Juan C. Bonilla	•						
21106	Ocoyucan	•						
21114	Puebla	•						
21119	San Andrés Cholula	•						
21125	San Gregorio Atzompa	•						

Fuente: Elaborado por el Grupo Interinstitucional con base en el Censo de Población y Vivienda 2020 y la Red Nacional de Caminos 2020 de INEGI.

Cuadro B.21.1.01.
Zona metropolitana de Puebla-Tlaxcala: municipios centrales y criterios de incorporación por municipio, 2020

Clave	Municipio o demarcación territorial	Conurbación física	Integración funcional	Municipios centrales			Municipios exteriores	
				Localidad o conurbación			Integración funcional	Continuidad geográfica
				200 mil o más habitantes / capital estatal	100 mil o más habitantes	50 mil o más habitantes		
21136	San Miguel Xoxtla							•
21140	San Pedro Cholula	•						
21163	Tepatlatxco de Hidalgo							•
21181	Tlaltenango							•
29017	Mazatecochco de José María Morelos	•						
29022	Acuamanala de Miguel Hidalgo	•						
29025	San Pablo del Monte	•						
29027	Tenancingo	•						
29028	Teolocholco	•						
29029	Tepeyanco	•						
29032	Tetlatlahuca							•
29041	Papalotla de Xicohténcatl	•						
29042	Xicohtzinco	•						
29044	Zacatelco	•						
29051	San Jerónimo Zacualpan							•
29053	San Juan Huactzinco	•						
29054	San Lorenzo Axocomanitla	•						
29058	Santa Catarina Ayometla	•						
29059	Santa Cruz Quilehtla	•						

Fuente: Elaborado por el Grupo Interinstitucional con base en el Censo de Población y Vivienda 2020 y la Red Nacional de Caminos 2020 de INEGI.