

09.1.01. ZONA METROPOLITANA DE LA CIUDAD DE MÉXICO

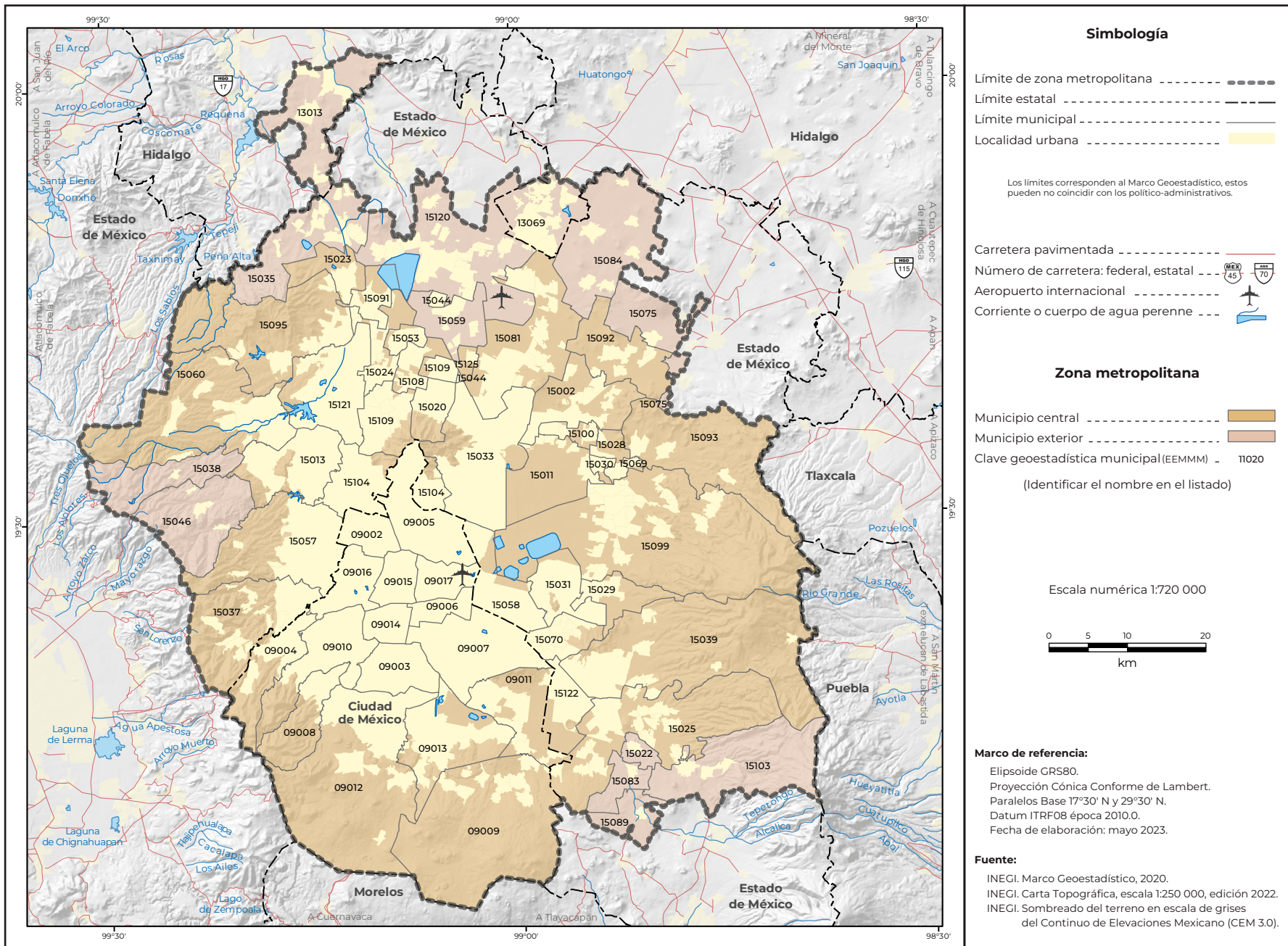

Cuadro A.09.1.01. Zona metropolitana de la Ciudad de México: población, tasa de crecimiento y densidad media urbana, 1990-2020

Clave	Municipio o demarcación territorial	Población				Tasa de crecimiento medio anual (%)			Superficie ¹ (km ²)	DMU ² (hab/ha)
		1990	2000	2010	2020	1990-2000	2000-2010	2010-2020		
Zona metropolitana de la Ciudad de México		15 337 125	18 096 772	19 769 713	21 436 911	1.7	0.9	0.8	6 070.3	161.3
09002	Azcapotzalco	474 688	441 008	414 711	432 205	-0.7	-0.6	0.4	33.5	189.8
09003	Coyoacán	640 066	640 423	620 416	614 447	0.0	-0.3	-0.1	53.9	192.5
09004	Cuajimalpa de Morelos	119 669	151 222	186 391	217 686	2.4	2.0	1.6	71.2	90.9
09005	Gustavo A. Madero	1 268 068	1 235 542	1 185 772	1 173 351	-0.3	-0.4	-0.1	87.9	195.1
09006	Iztacalco	448 322	411 321	384 326	404 695	-0.9	-0.7	0.5	23.1	218.9
09007	Iztapalapa	1 490 499	1 773 343	1 815 786	1 835 486	1.8	0.2	0.1	113.2	216.0
09008	La Magdalena Contreras	195 041	222 050	239 086	247 622	1.3	0.7	0.4	63.4	163.1
09009	Milpa Alta	63 654	96 773	130 582	152 685	4.3	2.9	1.6	298.2	51.7
09010	Álvaro Obregón	642 753	687 020	727 034	759 137	0.7	0.5	0.4	95.9	189.2
09011	Tláhuac	206 700	302 790	360 265	392 313	3.9	1.7	0.9	85.9	135.9
09012	Tlalpan	484 866	581 781	650 567	699 928	1.9	1.1	0.8	314.5	122.8
09013	Xochimilco	271 151	369 787	415 007	442 178	3.2	1.1	0.7	114.1	91.8
09014	Benito Juárez	407 811	360 478	385 439	434 153	-1.2	0.7	1.2	26.7	180.1
09015	Cuauhtémoc	595 960	516 255	531 831	545 884	-1.4	0.3	0.3	32.5	231.5
09016	Miguel Hidalgo	406 868	352 640	372 889	414 470	-1.4	0.5	1.1	46.4	210.2
09017	Venustiano Carranza	519 628	462 806	430 978	443 704	-1.2	-0.7	0.3	33.9	220.6
13013	Atotonilco de Tula	19 327	24 848	31 078	62 470	2.6	2.2	7.4	122.3	59.3
13069	Tizayuca	30 293	46 344	97 461	168 302	4.4	7.5	5.8	76.8	69.8
15002	Acolman	43 276	61 250	136 558	171 507	3.6	8.1	2.4	86.9	94.8
15011	Atenco	21 219	34 435	56 243	75 489	5.0	4.9	3.1	87.6	63.0
15013	Atizapán de Zaragoza	315 192	467 886	489 937	523 674	4.1	0.4	0.7	92.9	135.0
15020	Coacalco de Berriozábal	152 082	252 555	278 064	293 444	5.2	0.9	0.6	35.0	167.4
15022	Cocotitlán	8 068	10 205	12 142	15 107	2.4	1.7	2.3	14.8	56.0

¹ El dato de superficie se obtuvo de las Áreas Geoestadísticas Municipales del Marco Geoestadístico 2020.
² Densidad Media Urbana: El dato de superficie para el cálculo se obtuvo de las Áreas Geoestadísticas Básicas urbanas del Marco Geoestadístico 2020.
 N.A. No aplica porque el municipio se creó posterior a esta fecha.
 Nota: Los límites estatales y municipales fueron compilados del Marco Geoestadístico, el cual consiste en la delimitación del territorio nacional en unidades de áreas codificadas, denominadas Áreas Geoestadísticas Estatales y Áreas Geoestadísticas Municipales, con el objeto de referenciar la información estadística de censos y encuestas. Los límites se apegan en la medida de lo posible a los límites político-administrativos.
 Fuente: Elaborado por el Grupo Interinstitucional con base en los censos generales de población y vivienda 1990 y 2000 y los censos de población y vivienda 2010 y 2020 de INEGI.

Cuadro A.09.1.01. Zona metropolitana de la Ciudad de México: población, tasa de crecimiento y densidad media urbana, 1990-2020										
Clave	Municipio o demarcación territorial	Población				Tasa de crecimiento medio anual (%)			Superficie ¹ (km²)	DMU ² (hab/ha)
		1990	2000	2010	2020	1990-2000	2000-2010	2010-2020		
15023	Coyotepec	24 451	35 358	39 030	40 885	3.8	1.0	0.5	39.9	46.2
15024	Cuautitlán	48 858	75 836	140 059	178 847	4.5	6.1	2.5	40.9	129.9
15025	Chalco	282 940	217 972	310 130	400 057	-2.6	3.5	2.6	225.2	105.8
15028	Chiautla	14 764	19 620	26 191	30 045	2.9	2.8	1.4	20.1	24.7
15029	Chicoloapan	57 306	77 579	175 053	200 750	3.1	8.2	1.4	41.3	167.2
15030	Chiconcuac	14 179	17 972	22 819	27 692	2.4	2.3	2.0	6.8	57.0
15031	Chimalhuacán	242 317	490 772	614 453	705 193	7.4	2.2	1.4	54.8	167.5
15033	Ecatepec de Morelos	1 218 135	1 622 697	1 656 107	1 645 352	2.9	0.2	-0.1	156.2	158.8
15035	Huehuetoca	25 529	38 458	100 023	163 244	4.2	9.7	5.1	119.8	99.3
15037	Huixquilucan	131 926	193 468	242 167	284 965	3.9	2.2	1.7	141.2	99.2
15038	Isidro Fabela	5 190	8 168	10 308	11 929	4.7	2.3	1.5	79.7	21.1
15039	Ixtapaluca	137 357	297 570	467 361	542 211	8.1	4.5	1.5	324.0	151.4
15044	Jaltenco	22 803	31 629	26 328	28 217	3.3	-1.8	0.7	4.7	150.1
15046	Jilotzingo	9 011	15 086	17 970	19 877	5.3	1.7	1.0	116.5	24.0
15053	Melchor Ocampo	26 154	37 716	50 240	61 220	3.8	2.8	2.0	14.0	70.3
15057	Naucalpan de Juárez	786 551	858 711	833 779	834 434	0.9	-0.3	0.0	157.9	181.7
15058	Nezahualcóyotl	1 256 115	1 225 972	1 110 565	1 077 208	-0.2	-1.0	-0.3	63.3	219.3
15059	Nextlalpan	10 840	19 532	31 691	57 082	6.1	4.8	6.2	54.7	86.8
15060	Nicolás Romero	184 134	269 546	366 602	430 601	3.9	3.0	1.7	232.5	95.3
15069	Papalotla	2 387	3 469	4 147	4 862	3.8	1.7	1.6	3.2	22.4
15070	La Paz	134 782	212 694	253 845	304 088	4.7	1.7	1.9	37.1	137.5
15075	San Martín de las Pirámides	13 563	19 694	24 851	29 182	3.8	2.3	1.7	69.9	45.5
15081	Tecámac	123 218	172 813	364 579	547 503	3.5	7.5	4.3	156.9	131.9
15083	Temamatla	5 366	8 840	11 206	14 130	5.2	2.3	2.4	29.2	38.8

¹ El dato de superficie se obtuvo de las Áreas Geoestadísticas Municipales del Marco Geoestadístico 2020.

² Densidad Media Urbana: El dato de superficie para el cálculo se obtuvo de las Áreas Geoestadísticas Básicas urbanas del Marco Geoestadístico 2020.

N.A. No aplica porque el municipio se creó posterior a esta fecha.

Nota: Los límites estatales y municipales fueron compilados del Marco Geoestadístico, el cual consiste en la delimitación del territorio nacional en unidades de áreas codificadas, denominadas Áreas Geoestadísticas Estatales y Áreas Geoestadísticas Municipales, con el objeto de referenciar la información estadística de censos y encuestas. Los límites se apegan en la medida de lo posible a los límites político-administrativos.

Fuente: Elaborado por el Grupo Interinstitucional con base en los censos generales de población y vivienda 1990 y 2000 y los censos de población y vivienda 2010 y 2020 de INEGI.

Cuadro A.09.1.01. Zona metropolitana de la Ciudad de México: población, tasa de crecimiento y densidad media urbana, 1990-2020										
Clave	Municipio o demarcación territorial	Población				Tasa de crecimiento medio anual (%)			Superficie ¹ (km²)	DMU ² (hab/ha)
		1990	2000	2010	2020	1990-2000	2000-2010	2010-2020		
15084	Temascalapa	19 099	29 307	35 987	43 593	4.4	2.0	2.0	164.6	24.0
15089	Tenango del Aire	6 207	8 486	10 578	11 359	3.2	2.2	0.7	38.0	43.3
15091	Teoloyucan	41 964	66 556	63 115	65 459	4.8	-0.5	0.4	31.0	44.9
15092	Teotihuacán	30 486	44 653	53 010	58 507	3.9	1.7	1.0	83.2	36.8
15093	Tepetlaoxtoc	16 120	22 729	27 944	32 564	3.5	2.0	1.6	178.9	17.0
15095	Tepotzotlán	39 647	62 280	88 559	103 696	4.7	3.5	1.6	207.1	56.4
15099	Texcoco	140 368	204 102	235 151	277 562	3.8	1.4	1.7	428.1	54.2
15100	Tezoyuca	12 416	18 852	35 199	47 044	4.3	6.2	3.0	16.3	48.0
15103	Tlalmanalco	32 984	42 507	46 130	49 196	2.6	0.8	0.7	160.2	56.5
15104	Tlalnepantla de Baz	702 807	721 415	664 225	672 202	0.3	-0.8	0.1	80.4	153.6
15108	Tultepec	47 323	93 277	131 567	157 645	7.1	3.4	1.9	26.8	121.1
15109	Tultitlán	246 464	432 141	486 998	516 341	5.8	1.2	0.6	66.0	155.5
15120	Zumpango	71 413	99 774	159 647	280 455	3.4	4.7	5.9	223.6	78.8
15121	Cuautitlán Izcalli	326 750	453 298	511 675	555 163	3.4	1.2	0.8	110.1	127.1
15122	Valle de Chalco Solidaridad	N.A.	323 461	357 645	391 731	N.A.	1.0	0.9	46.7	163.9
15125	Tonanitla	N.A.	N.A.	10 216	14 883	N.A.	N.A.	3.9	9.0	63.2

¹ El dato de superficie se obtuvo de las Áreas Geoestadísticas Municipales del Marco Geoestadístico 2020.

² Densidad Media Urbana: El dato de superficie para el cálculo se obtuvo de las Áreas Geoestadísticas Básicas urbanas del Marco Geoestadístico 2020.

N.A. No aplica porque el municipio se creó posterior a esta fecha.

Nota: Los límites estatales y municipales fueron compilados del Marco Geoestadístico, el cual consiste en la delimitación del territorio nacional en unidades de áreas codificadas, denominadas Áreas Geoestadísticas Estatales y Áreas Geoestadísticas Municipales, con el objeto de referenciar la información estadística de censos y encuestas. Los límites se apegan en la medida de lo posible a los límites político-administrativos.

Fuente: Elaborado por el Grupo Interinstitucional con base en los censos generales de población y vivienda 1990 y 2000 y los censos de población y vivienda 2010 y 2020 de INEGI.

Cuadro B.09.1.01. Zona metropolitana de la Ciudad de México: municipios centrales y criterios de incorporación por municipio, 2020								
Clave	Municipio o demarcación territorial	Municipios centrales					Municipios exteriores	
		Conurbación física	Integración funcional	Localidad o conurbación			Integración funcional	Continuidad geográfica
				200 mil o más habitantes / capital estatal	100 mil o más habitantes	50 mil o más habitantes		
09002	Azcapotzalco	•			•			
09003	Coyoacán	•			•			
09004	Cuajimalpa de Morelos	•			•			
09005	Gustavo A. Madero	•			•			
09006	Iztacalco	•			•			
09007	Iztapalapa	•			•			
09008	La Magdalena Contreras	•			•			
09009	Milpa Alta	•			•			
09010	Álvaro Obregón	•			•			
09011	Tláhuac	•			•			
09012	Tlalpan	•			•			
09013	Xochimilco	•			•			
09014	Benito Juárez	•			•			
09015	Cuauhtémoc	•			•			
09016	Miguel Hidalgo	•			•			
09017	Venustiano Carranza	•			•			
13013	Atotonilco de Tula						•	
13069	Tizayuca						•	
15002	Acolman	•			•			
15011	Atenco	•			•			

Fuente: Elaborado por el Grupo Interinstitucional con base en el Censo de Población y Vivienda 2020 y la Red Nacional de Caminos 2020 de INEGI.

Cuadro B.09.1.01. Zona metropolitana de la Ciudad de México: municipios centrales y criterios de incorporación por municipio, 2020								
Clave	Municipio o demarcación territorial	Municipios centrales					Municipios exteriores	
		Conurbación física	Integración funcional	Localidad o conurbación			Integración funcional	Continuidad geográfica
				200 mil o más habitantes / capital estatal	100 mil o más habitantes	50 mil o más habitantes		
15013	Atizapán de Zaragoza	•					•	
15020	Coacalco de Berriozábal	•					•	
15022	Cocotitlán							•
15023	Coyotepec	•					•	
15024	Cuautitlán	•					•	
15025	Chalco	•					•	
15028	Chiautla	•					•	
15029	Chicoloapan	•					•	
15030	Chiconcuac	•					•	
15031	Chimalhuacán	•					•	
15033	Ecatepec de Morelos	•					•	
15035	Huehuetoca							•
15037	Huixquilucan	•					•	
15038	Isidro Fabela							•
15039	Ixtapaluca	•					•	
15044	Jaltenco	•					•	
15046	Jilotzingo							•
15053	Melchor Ocampo	•					•	
15057	Naucalpan de Juárez	•					•	

Fuente: Elaborado por el Grupo Interinstitucional con base en el Censo de Población y Vivienda 2020 y la Red Nacional de Caminos 2020 de INEGI.

Cuadro B.09.1.01. Zona metropolitana de la Ciudad de México: municipios centrales y criterios de incorporación por municipio, 2020								
Clave	Municipio o demarcación territorial	Municipios centrales					Municipios exteriores	
		Conurbación física	Integración funcional	Localidad o conurbación			Integración funcional	Continuidad geográfica
				200 mil o más habitantes / capital estatal	100 mil o más habitantes	50 mil o más habitantes		
15058	Nezahualcóyotl	•			•			
15059	Nextlalpan						•	
15060	Nicolás Romero	•			•			
15069	Papalotla	•			•			
15070	La Paz	•			•			
15075	San Martín de las Pirámides						•	
15081	Tecámac	•			•			
15083	Temamatla						•	
15084	Temascalapa						•	
15089	Tenango del Aire						•	
15091	Teoloyucan	•			•			
15092	Teotihuacán	•			•			
15093	Tepetlaoxtoc	•			•			
15095	Tepotzotlán	•			•			
15099	Texcoco	•			•			
15100	Tezoyuca	•			•			
15103	Tlalmanalco						•	
15104	Tlalnepantla de Baz	•			•			
15108	Tultepec	•			•			

Fuente: Elaborado por el Grupo Interinstitucional con base en el Censo de Población y Vivienda 2020 y la Red Nacional de Caminos 2020 de INEGI.

Cuadro B.09.1.01. Zona metropolitana de la Ciudad de México: municipios centrales y criterios de incorporación por municipio, 2020								
Clave	Municipio o demarcación territorial	Municipios centrales					Municipios exteriores	
		Conurbación física	Integración funcional	Localidad o conurbación			Integración funcional	Continuidad geográfica
				200 mil o más habitantes / capital estatal	100 mil o más habitantes	50 mil o más habitantes		
15109	Tultitlán	•					•	
15120	Zumpango							•
15121	Cuautitlán Izcalli	•					•	
15122	Valle de Chalco Solidaridad	•					•	
15125	Tonanitla	•					•	

Fuente: Elaborado por el Grupo Interinstitucional con base en el Censo de Población y Vivienda 2020 y la Red Nacional de Caminos 2020 de INEGI.

10.2.01. METRÓPOLI MUNICIPAL DE DURANGO

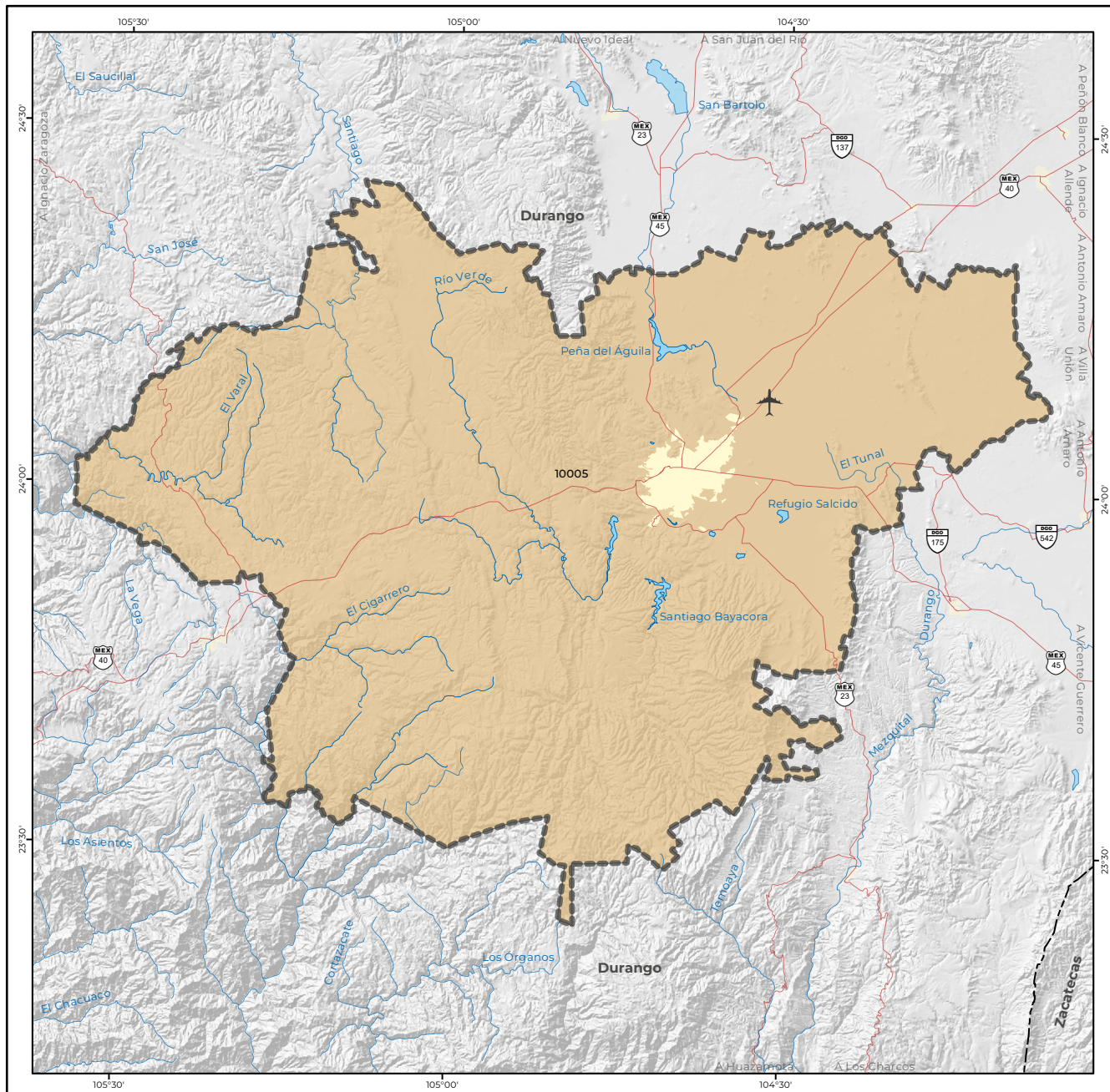

Simbología

Límite de metrópoli municipal - - - - -
 Límite estatal - - - - -
 Límite municipal - - - - -
 Localidad urbana - - - - -

Los límites corresponden al Marco Geoestadístico, estos pueden no coincidir con los político-administrativos.

Carretera pavimentada - - - - -
 Número de carretera: federal, estatal - - - - -
 Aeropuerto internacional - - - - -
 Corriente o cuerpo de agua perenne - - - - -

Metrópoli municipal

Municipio central - - - - -
 Clave geoestadística municipal (EEMMM) - 10005
 (Identificar el nombre en el listado)

Escala numérica 1:1 000 000

0 10 20 40
km

Marco de referencia:
 Elipsoide GRS80.
 Proyección Cónica Conforme de Lambert.
 Paralelos Base 17°30' N y 29°30' N.
 Datum ITRF08 época 2010.0.
 Fecha de elaboración: mayo 2023.

Fuente:
 INEGI. Marco Geoestadístico, 2020.
 INEGI. Carta Topográfica, escala 1:250 000, edición 2022.
 INEGI. Sombreado del terreno en escala de grises del Continuo de Elevaciones Mexicano (CEM 3.0).

Cuadro A.10.2.01. Metrópoli municipal de Durango: población, tasa de crecimiento y densidad media urbana, 1990-2020

Clave	Municipio o demarcación territorial	Población				Tasa de crecimiento medio anual (%)			Superficie ¹ (km ²)	DMU ² (hab/ha)
		1990	2000	2010	2020	1990-2000	2000-2010	2010-2020		
Metrópoli municipal de Durango		413 835	491 436	582 267	688 697	1.7	1.7	1.7	9 285.4	90.4
10005	Durango	413 835	491 436	582 267	688 697	1.7	1.7	1.7	9 285.4	90.4

¹ El dato de superficie se obtuvo de las Áreas Geoestadísticas Municipales del Marco Geoestadístico 2020.
² Densidad Media Urbana: El dato de superficie para el cálculo se obtuvo de las Áreas Geoestadísticas Básicas urbanas del Marco Geoestadístico 2020.
 N.A. No aplica porque el municipio se creó posterior a esta fecha.
 Nota: Los límites estatales y municipales fueron compilados del Marco Geoestadístico, el cual consiste en la delimitación del territorio nacional en unidades de áreas codificadas, denominadas Áreas Geoestadísticas Estatales y Áreas Geoestadísticas Municipales, con el objeto de referenciar la información estadística de censos y encuestas. Los límites se apegan en la medida de lo posible a los límites político-administrativos.
 Fuente: Elaborado por el Grupo Interinstitucional con base en los censos generales de población y vivienda 1990 y 2000 y los censos de población y vivienda 2010 y 2020 de INEGI.

Cuadro B.10.2.01. Metrópoli municipal de Durango: municipios centrales y criterios de incorporación por municipio, 2020

Clave	Municipio o demarcación territorial	Municipios centrales					Municipios exteriores	
		Conurbación física	Integración funcional	Localidad o conurbación			Integración funcional	Continuidad geográfica
				200 mil o más habitantes / capital estatal	100 mil o más habitantes	50 mil o más habitantes		
10005	Durango							

Fuente: Elaborado por el Grupo Interinstitucional con base en el Censo de Población y Vivienda 2020 y la Red Nacional de Caminos 2020 de INEGI.

11.1.01. ZONA METROPOLITANA DE CELAYA

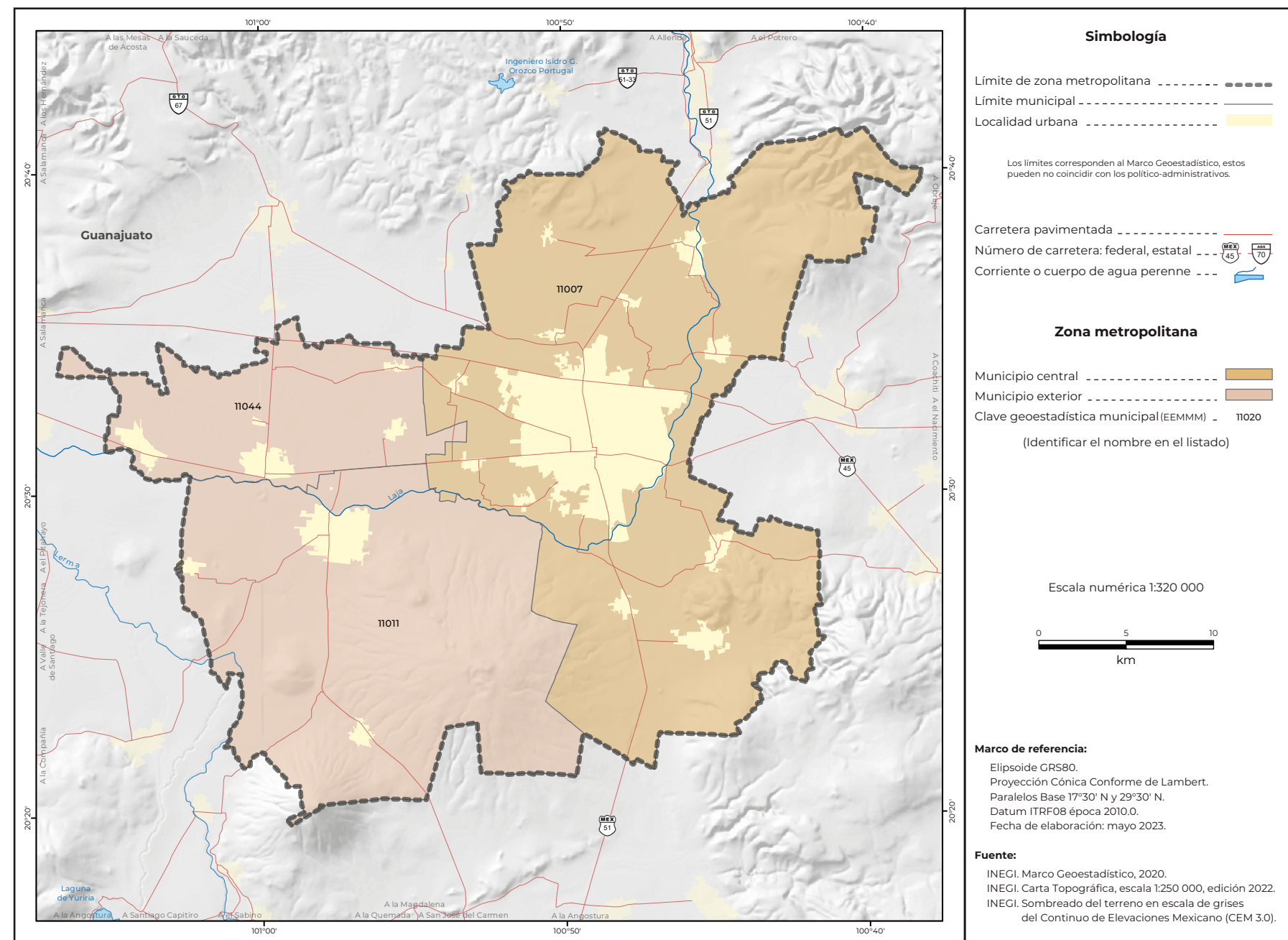

Cuadro A.11.1.01.
 Zona metropolitana de Celaya: población, tasa de crecimiento y densidad media urbana, 1990-2020

Clave	Municipio o demarcación territorial	Población				Tasa de crecimiento medio anual (%)			Superficie ¹ (km²)	DMU ² (hab/ha)
		1990	2000	2010	2020	1990-2000	2000-2010	2010-2020		
Zona metropolitana de Celaya		423 632	510 258	612 648	684 888	1.9	1.8	1.1	1 016.8	87.8
11007	Celaya	310 569	382 958	468 469	521 169	2.1	2.0	1.1	553.1	88.6
11011	Cortazar	74 383	81 359	88 397	97 928	0.9	0.8	1.1	335.2	86.8
11044	Villagrán	38 680	45 941	55 782	65 791	1.7	1.9	1.7	128.5	82.3

¹ El dato de superficie se obtuvo de las Áreas Geoestadísticas Municipales del Marco Geoestadístico 2020.
² Densidad Media Urbana: El dato de superficie para el cálculo se obtuvo de las Áreas Geoestadísticas Básicas urbanas del Marco Geoestadístico 2020.
 N.A. No aplica porque el municipio se creó posterior a esta fecha.
 Nota: Los límites estatales y municipales fueron compilados del Marco Geoestadístico, el cual consiste en la delimitación del territorio nacional en unidades de áreas codificadas, denominadas Áreas Geoestadísticas Estatales y Áreas Geoestadísticas Municipales, con el objeto de referenciar la información estadística de censos y encuestas. Los límites se apegan en la medida de lo posible a los límites político-administrativos.
 Fuente: Elaborado por el Grupo Interinstitucional con base en los censos generales de población y vivienda 1990 y 2000 y los censos de población y vivienda 2010 y 2020 de INEGI.

Cuadro B.11.1.01.
 Zona metropolitana de Celaya: municipios centrales y criterios de incorporación por municipio, 2020

Clave	Municipio o demarcación territorial	Municipios centrales					Municipios exteriores	
		Conurbación física	Integración funcional	Localidad o conurbación			Integración funcional	Continuidad geográfica
				200 mil o más habitantes / capital estatal	100 mil o más habitantes	50 mil o más habitantes		
11007	Celaya		•			•		
11011	Cortazar						•	
11044	Villagrán						•	

Fuente: Elaborado por el Grupo Interinstitucional con base en el Censo de Población y Vivienda 2020 y la Red Nacional de Caminos 2020 de INEGI.

11.1.02. ZONA METROPOLITANA DE LEÓN

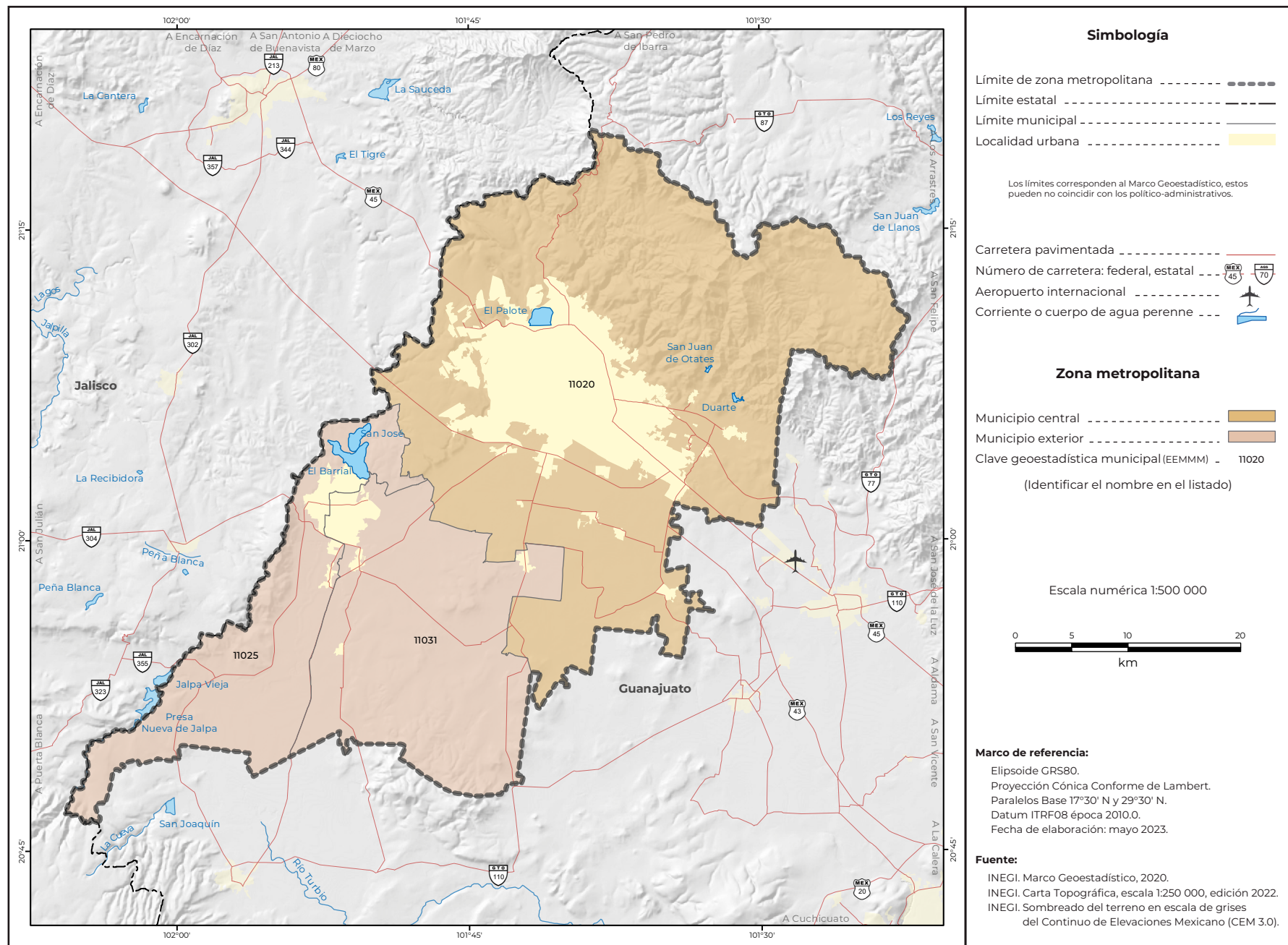

Cuadro A.11.1.02.
 Zona metropolitana de León: población, tasa de crecimiento y densidad media urbana, 1990-2020

Clave	Municipio o demarcación territorial	Población				Tasa de crecimiento medio anual (%)			Superficie ¹ (km ²)	DMU ² (hab/ha)
		1990	2000	2010	2020	1990-2000	2000-2010	2010-2020		
Zona metropolitana de León		981 954	1 279 859	1 618 845	1 935 928	2.7	2.3	1.8	1 937.6	124.5
11020	León	867 920	1 134 842	1 436 480	1 721 215	2.7	2.3	1.9	1 221.6	129.9
11025	Purísima del Rincón	30 433	44 778	68 795	83 842	4.0	4.2	2.0	290.7	60.1
11031	San Francisco del Rincón	83 601	100 239	113 570	130 871	1.8	1.2	1.5	425.4	67.7

¹ El dato de superficie se obtuvo de las Áreas Geoestadísticas Municipales del Marco Geoestadístico 2020.
² Densidad Media Urbana: El dato de superficie para el cálculo se obtuvo de las Áreas Geoestadísticas Básicas urbanas del Marco Geoestadístico 2020.
 N.A. No aplica porque el municipio se creó posterior a esta fecha.
 Nota: Los límites estatales y municipales fueron compilados del Marco Geoestadístico, el cual consiste en la delimitación del territorio nacional en unidades de áreas codificadas, denominadas Áreas Geoestadísticas Estatales y Áreas Geoestadísticas Municipales, con el objeto de referenciar la información estadística de censos y encuestas. Los límites se apegan en la medida de lo posible a los límites político-administrativos.
 Fuente: Elaborado por el Grupo Interinstitucional con base en los censos generales de población y vivienda 1990 y 2000 y los censos de población y vivienda 2010 y 2020 de INEGI.

Cuadro B.11.1.02.
 Zona metropolitana de León: municipios centrales y criterios de incorporación por municipio, 2020

Clave	Municipio o demarcación territorial	Municipios centrales					Municipios exteriores	
		Conurbación física	Integración funcional	Localidad o conurbación			Integración funcional	Continuidad geográfica
				200 mil o más habitantes / capital estatal	100 mil o más habitantes	50 mil o más habitantes		
11020	León		•			•		
11025	Purísima del Rincón						•	
11031	San Francisco del Rincón						•	

Fuente: Elaborado por el Grupo Interinstitucional con base en el Censo de Población y Vivienda 2020 y la Red Nacional de Caminos 2020 de INEGI.