

Cuadro 6.17 Municipios con ajustes en el Valor Agregado Censal Bruto por sector de actividad

No	Clave del municipio	Nombre del municipio	Clave de la metrópoli	Nombre de la metrópoli	Sector económico	VACB negativo	VACB modificado ¹	Porcentaje del sector en 2013
1	08002	Aldama	08.01.01	ZM de Chihuahua	11	-\$0.2	\$ 0	N.A.
2	09004	Cuajimalpa de Morelos	09.01.01	ZM de la Ciudad de México	51	-\$8 194.4	\$8 194.4	0.1
3	09008	La Magdalena Contreras	09.01.01	ZM de la Ciudad de México	62	-\$71.8	\$ 0	N.A.
4	14039	Guadalajara	14.01.01	ZM de Guadalajara	11	-\$46.6	\$ 0	N.A.
5	15027	Chapultepec	15.01.01	ZM de Toluca	61	-\$0.1	\$ 0	N.A.
6	15084	Temascalapa	09.01.01	ZM de la Ciudad de México	51	-\$0.5	\$ 0	N.A.
7	15093	Tepetlaoxtoc	09.01.01	ZM de la Ciudad de México	43	-\$0.1	\$ 0	N.A.
8	15104	Tlalnepantla de Baz	09.01.01	ZM de la Ciudad de México	55	-\$581.7	\$ 0	N.A.
9	15121	Cuautitlán Izcalli	09.01.01	ZM de la Ciudad de México	52	-\$81.3	\$ 0	N.A.
10	16043	Jacona	16.01.03	ZM de Zamora	11	-\$0.9	\$ 0	N.A.
11	17028	Xochitepec	17.01.02	ZM de Cuernavaca	53	-\$7.3	\$ 0	N.A.
12	19009	Cadereyta Jiménez	19.01.01	ZM de Monterrey	52	-\$98.4	\$ 0	N.A.
13	19019	San Pedro Garza García	19.01.01	ZM de Monterrey	21	-\$113.2	\$ 0	N.A.
14	19046	San Nicolás de los Garza	19.01.01	ZM de Monterrey	52	-\$42.9	\$ 0	N.A.
15	19049	Santiago	19.01.01	ZM de Monterrey	51	-\$0.2	\$ 0	N.A.
16	20063	Nazareno Etla	20.01.01	ZM de Oaxaca	53	\$0.0	\$ 0	N.A.
17	20091	San Andrés Huayápam	20.01.01	ZM de Oaxaca	56	-\$0.1	\$ 0	N.A.
18	20350	San Sebastián Tutla	20.01.01	ZM de Oaxaca	53	-\$2.7	\$ 0	N.A.
19	20539	Soledad Etla	20.01.01	ZM de Oaxaca	53	-\$0.1	\$ 0	N.A.
20	24028	San Luis Potosí	24.01.01	ZM de San Luis Potosí	21	-\$34.7	\$ 0	N.A.
21	26047	Pitiquito	26.03.05	ZC de Caborca	62	-\$1.8	\$ 0	N.A.
22	27004	Centro	27.01.01	ZM de Villahermosa	21	-\$7 269.9	\$ 0	0.0
23	27004	Centro	27.01.01	ZM de Villahermosa	31-33	-\$4 569.3	\$14 759.51	0.6
24	29034	Tlaxco	29.01.01	ZM de Tlaxcala-Apizaco	52	-\$0.8	\$ 0	N.A.
25	30001	Acajete	30.01.07	ZM de Xalapa	81	-\$11.2	\$ 0	0.0
26	30030	Camerino Z. Mendoza	30.01.04	ZM de Orizaba	43	-\$18.2	\$ 0	N.A.
27	30039	Coatzacoalcos	30.01.01	ZM de Coatzacoalcos	31-33	-\$11 442.9	\$1 839.9	0.8
28	30098	Magdalena	30.01.04	ZM de Orizaba	62	\$0.0	\$ 0	N.A.
29	30175	Tihuatlán	30.01.05	ZM de Poza Rica	54	-\$8.3	\$ 0	N.A.
30	30182	Tlalnelhuayocan	30.01.07	ZM de Xalapa	43	-\$0.2	\$ 0	N.A.
31	31002	Acanceh	31.01.01	ZM de Mérida	43	-\$3.9	\$ 0	N.A.
32	31013	Conkal	31.01.01	ZM de Mérida	71	-\$0.1	\$ 0	N.A.
33	31038	Hunucmá	31.01.01	ZM de Mérida	56	-\$1.1	\$ 0	N.A.
34	31063	Samahil	31.01.01	ZM de Mérida	43	-\$0.3	\$ 0	N.A.

¹ Expresado en millones de pesos a precios constantes de 2013

Fuente: Elaborado por el Grupo Interinstitucional con base en el INEGI, Censo Económico 2019.



Zona metropolitana de la Ciudad de México

a.

ANEXO
CARTOGRÁFICO Y ESTADÍSTICO



Metrópoli municipal de Culiacán,

01.1.01. ZONA METROPOLITANA DE AGUASCALIENTES

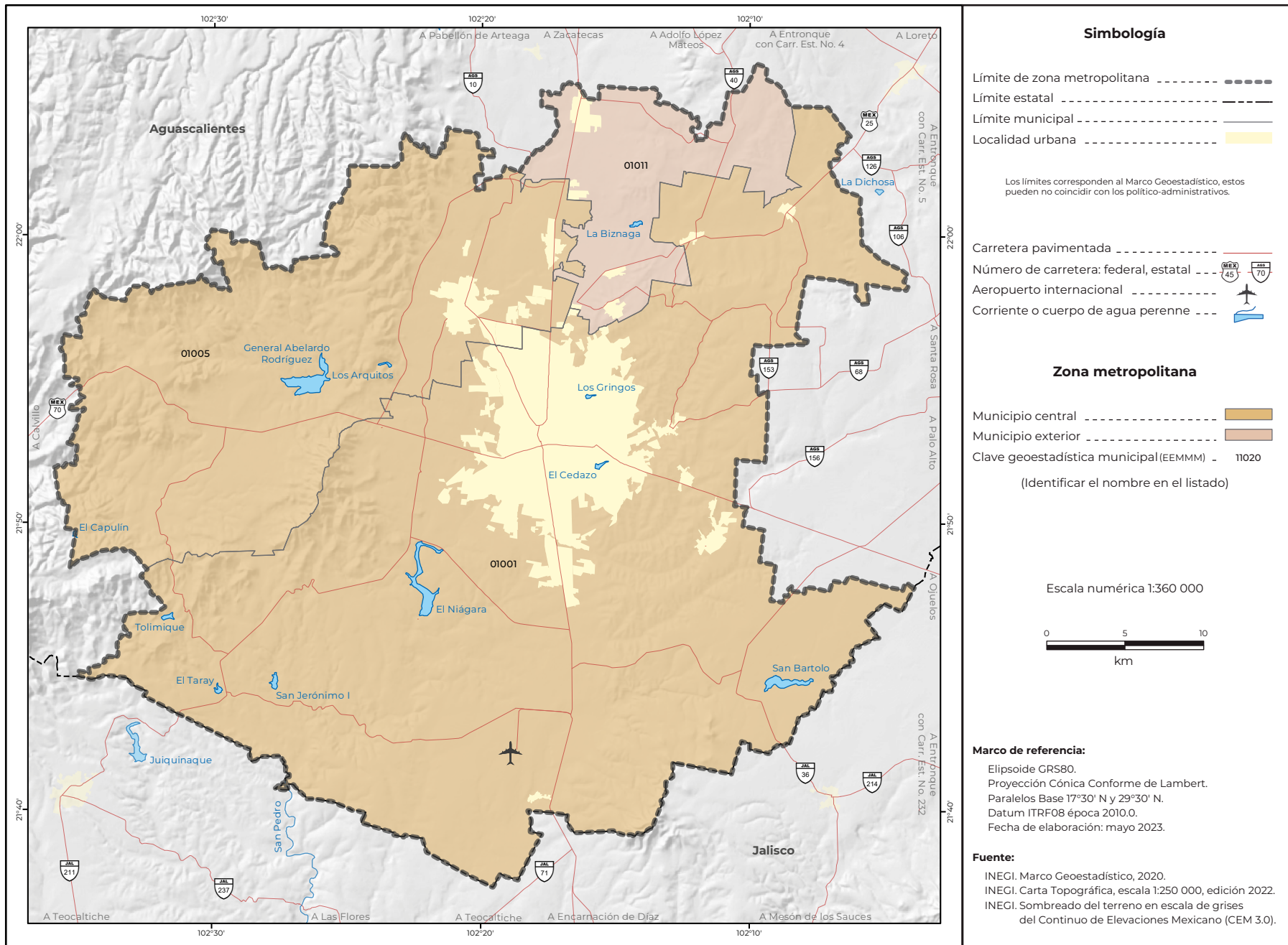

Cuadro A.01.1.01. Zona metropolitana de Aguascalientes: población, tasa de crecimiento y densidad media urbana, 1990-2020

Clave	Municipio o demarcación territorial	Población				Tasa de crecimiento medio anual (%)			Superficie ¹ (km²)	DMU ² (hab/ha)
		1990	2000	2010	2020	1990-2000	2000-2010	2010-2020		
Zona metropolitana de Aguascalientes		547 366	727 582	932 369	1 140 916	2.9	2.4	2.1	1 822.3	108.6
01001	Aguascalientes	506 274	643 419	797 010	948 990	2.4	2.1	1.8	1 178.1	111.9
01005	Jesús María	41 092	64 097	99 590	129 929	4.6	4.4	2.8	505.0	79.3
01011	San Francisco de los Romo	N.A.	20 066	35 769	61 997	N.A.	5.8	5.8	139.2	106.6

¹ El dato de superficie se obtuvo de las Áreas Geoestadísticas Municipales del Marco Geoestadístico 2020.
² Densidad Media Urbana: El dato de superficie para el cálculo se obtuvo de las Áreas Geoestadísticas Básicas urbanas del Marco Geoestadístico 2020.
 N.A. No aplica porque el municipio se creó posterior a esta fecha.
 Nota: Los límites estatales y municipales fueron compilados del Marco Geoestadístico, el cual consiste en la delimitación del territorio nacional en unidades de áreas codificadas, denominadas Áreas Geoestadísticas Estatales y Áreas Geoestadísticas Municipales, con el objeto de referenciar la información estadística de censos y encuestas. Los límites se apegan en la medida de lo posible a los límites político-administrativos.
 Fuente: Elaborado por el Grupo Interinstitucional con base en los censos generales de población y vivienda 1990 y 2000 y los censos de población y vivienda 2010 y 2020 de INEGI.

Cuadro B.01.1.01. Zona metropolitana de Aguascalientes: municipios centrales y criterios de incorporación por municipio, 2020

Clave	Municipio o demarcación territorial	Conurbación física	Integración funcional	Municipios centrales			Municipios exteriores	
				Localidad o conurbación			Integración funcional	Continuidad geográfica
				200 mil o más habitantes / capital estatal	100 mil o más habitantes	50 mil o más habitantes		
01001	Aguascalientes	•			•			
01005	Jesús María	•			•			
01011	San Francisco de los Romo						•	

Fuente: Elaborado por el Grupo Interinstitucional con base en el Censo de Población y Vivienda 2020 y la Red Nacional de Caminos 2020 de INEGI.

02.1.01. ZONA METROPOLITANA DE TIJUANA

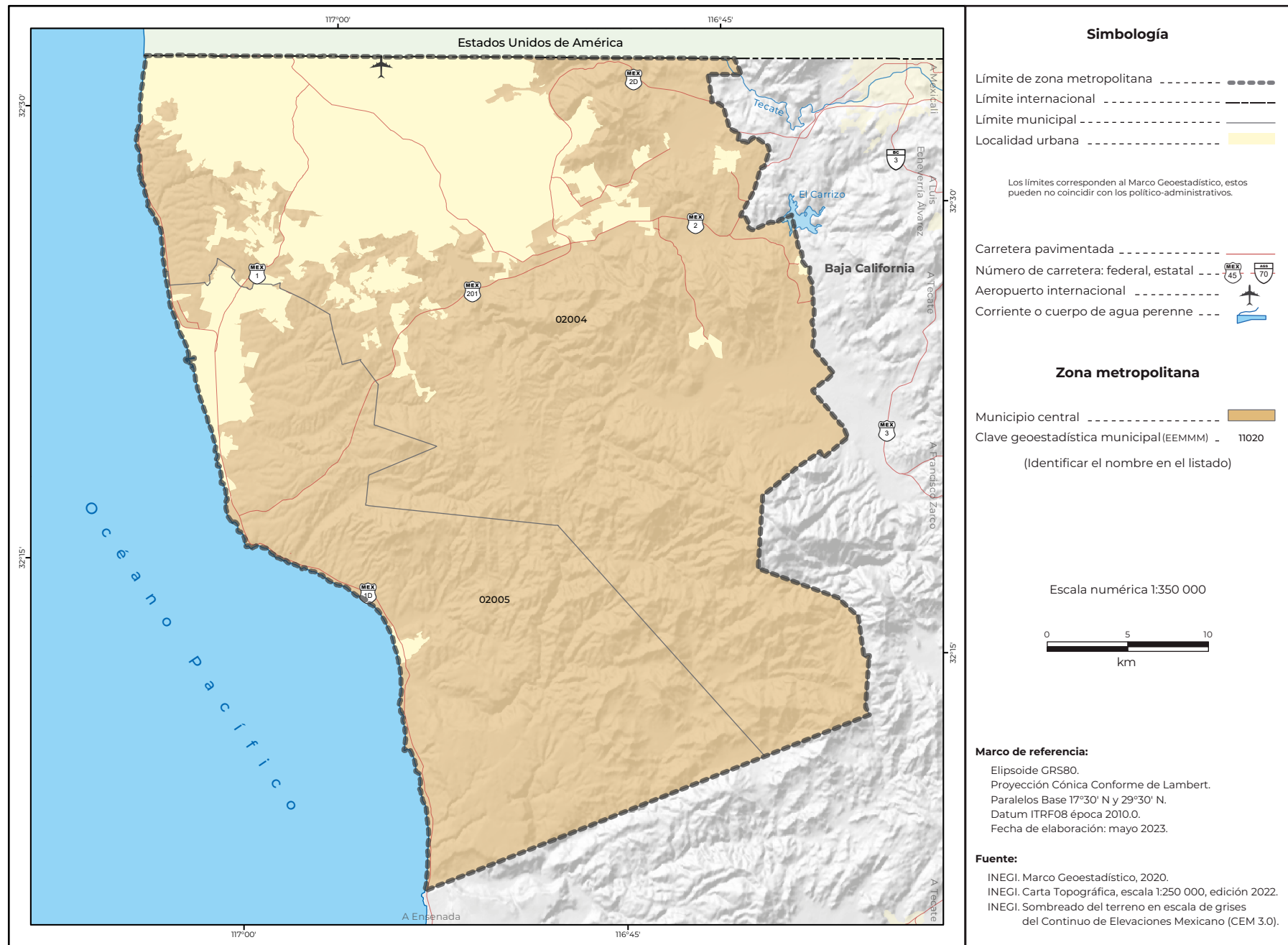

Cuadro A.02.1.01.
 Zona metropolitana de Tijuana: población, tasa de crecimiento y densidad media urbana, 1990-2020

Clave	Municipio o demarcación territorial	Población				Tasa de crecimiento medio anual (%)			Superficie ¹ (km ²)	DMU ² (hab/ha)
		1990	2000	2010	2020	1990-2000	2000-2010	2010-2020		
Zona metropolitana de Tijuana		747 381	1 274 240	1 650 351	2 049 413	5.5	2.5	2.2	1 582.1	103.9
02004	Tijuana	747 381	1 210 820	1 559 683	1 922 523	5.0	2.5	2.2	1 075.8	107.1
02005	Playas de Rosarito	N.A.	63 420	90 668	126 890	N.A.	3.5	3.5	506.3	47.4

¹ El dato de superficie se obtuvo de las Áreas Geoestadísticas Municipales del Marco Geoestadístico 2020.
² Densidad Media Urbana: El dato de superficie para el cálculo se obtuvo de las Áreas Geoestadísticas Básicas urbanas del Marco Geoestadístico 2020.
 N.A. No aplica porque el municipio se creó posterior a esta fecha.
 Nota: Los límites estatales y municipales fueron compilados del Marco Geoestadístico, el cual consiste en la delimitación del territorio nacional en unidades de áreas codificadas, denominadas Áreas Geoestadísticas Estatales y Áreas Geoestadísticas Municipales, con el objeto de referenciar la información estadística de censos y encuestas. Los límites se apegan en la medida de lo posible a los límites político-administrativos.
 Fuente: Elaborado por el Grupo Interinstitucional con base en los censos generales de población y vivienda 1990 y 2000 y los censos de población y vivienda 2010 y 2020 de INEGI.

Cuadro B.02.1.01.
 Zona metropolitana de Tijuana: municipios centrales y criterios de incorporación por municipio, 2020

Clave	Municipio o demarcación territorial	Municipios centrales					Municipios exteriores	
		Conurbación física	Integración funcional	Localidad o conurbación			Integración funcional	Continuidad geográfica
				200 mil o más habitantes / capital estatal	100 mil o más habitantes	50 mil o más habitantes		
02004	Tijuana	•						
02005	Playas de Rosarito	•						

Fuente: Elaborado por el Grupo Interinstitucional con base en el Censo de Población y Vivienda 2020 y la Red Nacional de Caminos 2020 de INEGI.

02.2.02. METRÓPOLI MUNICIPAL DE ENSENADA

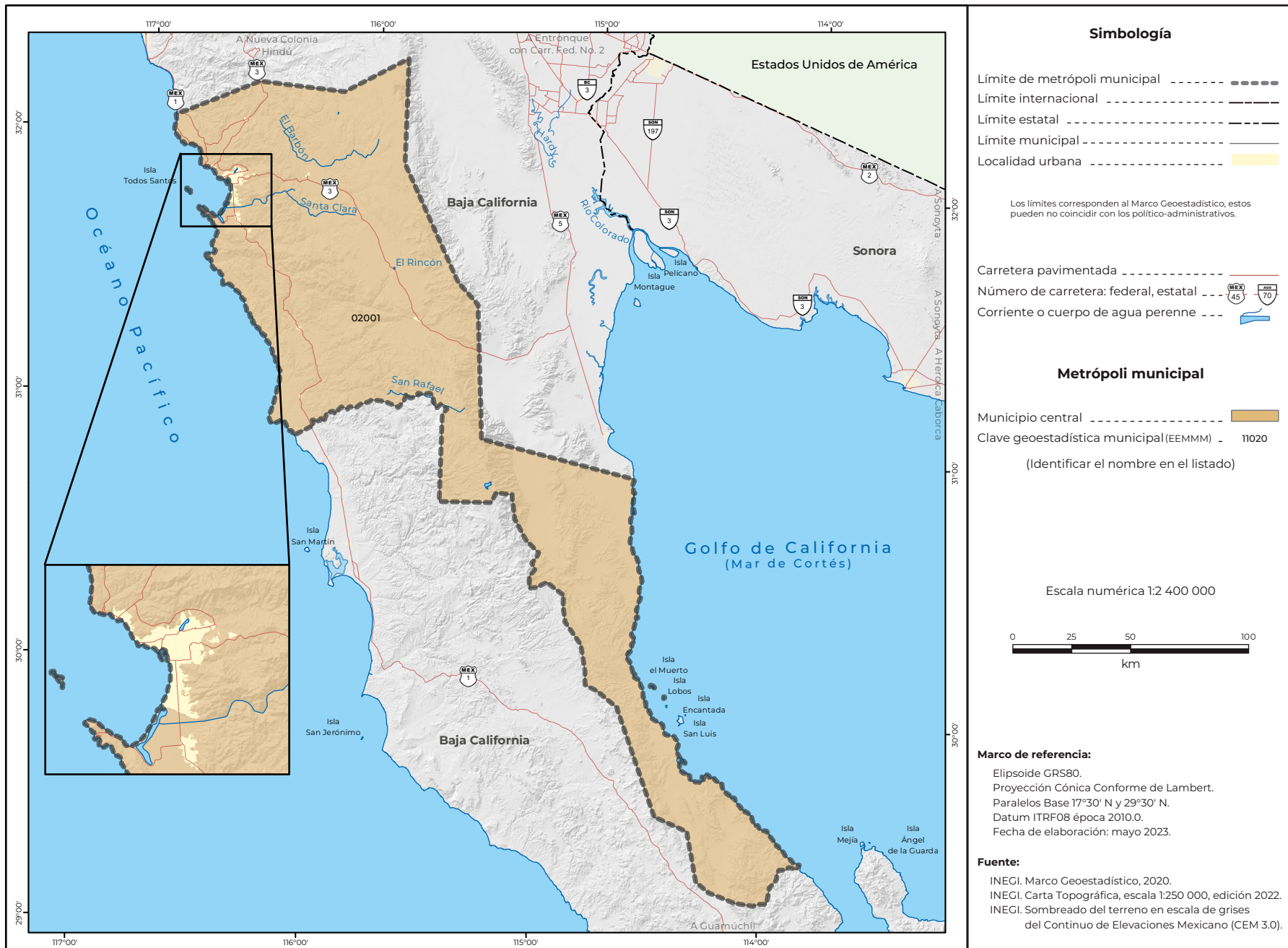

Cuadro A.02.2.02. Metrópoli municipal de Ensenada: población, tasa de crecimiento y densidad media urbana, 1990-2020

Clave	Municipio o demarcación territorial	Población				Tasa de crecimiento medio anual (%)			Superficie ¹ (km²)	DMU ² (hab/ha)
		1990	2000	2010	2020	1990-2000	2000-2010	2010-2020		
Metrópoli municipal de Ensenada		259 979	370 730	466 814	443 807	3.6	2.3	-0.5	19 877.4	64.3
02001	Ensenada	259 979	370 730	466 814	443 807	3.6	2.3	-0.5	19 877.4	64.3

¹ El dato de superficie se obtuvo de las Áreas Geoestadísticas Municipales del Marco Geoestadístico 2020.
² Densidad Media Urbana: El dato de superficie para el cálculo se obtuvo de las Áreas Geoestadísticas Básicas urbanas del Marco Geoestadístico 2020.
N.A. No aplica porque el municipio se creó posterior a esta fecha.
Nota: Los límites estatales y municipales fueron compilados del Marco Geoestadístico, el cual consiste en la delimitación del territorio nacional en unidades de áreas codificadas, denominadas Áreas Geoestadísticas Estatales y Áreas Geoestadísticas Municipales, con el objeto de referenciar la información estadística de censos y encuestas. Los límites se apegan en la medida de lo posible a los límites político-administrativos.
Fuente: Elaborado por el Grupo Interinstitucional con base en los censos generales de población y vivienda 1990 y 2000 y los censos de población y vivienda 2010 y 2020 de INEGI.

Cuadro B.02.1.01. Metrópoli municipal de Ensenada: municipios centrales y criterios de incorporación por municipio, 2020

Clave	Municipio o demarcación territorial	Municipios centrales						
		Conurbación física	Integración funcional	Localidad o conurbación			Integración funcional	Continuidad geográfica
				200 mil o más habitantes / capital estatal	100 mil o más habitantes	50 mil o más habitantes		
02001	Ensenada							

Fuente: Elaborado por el Grupo Interinstitucional con base en el Censo de Población y Vivienda 2020 y la Red Nacional de Caminos 2020.

02.2.03. METRÓPOLI MUNICIPAL DE MEXICALI

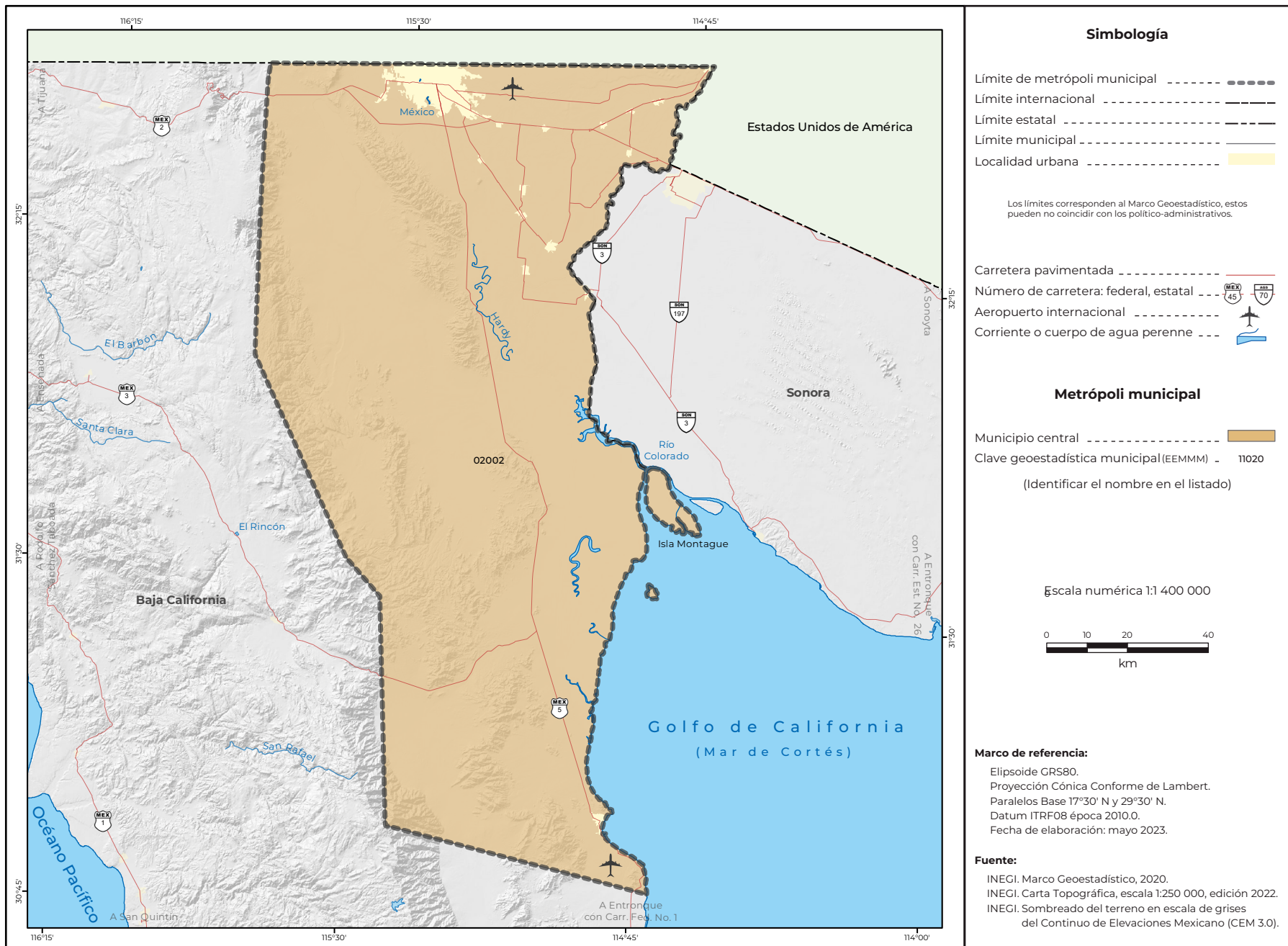

Cuadro A.02.2.03. Metrópoli municipal de Mexicali: población, tasa de crecimiento y densidad media urbana, 1990-2020

Clave	Municipio o demarcación territorial	Población				Tasa de crecimiento medio anual (%)			Superficie ¹ (km ²)	DMU ² (hab/ha)
		1990	2000	2010	2020	1990-2000	2000-2010	2010-2020		
Metrópolis municipal de Mexicali		601 938	764 602	936 826	1 049 792	2.4	2.0	1.2	14 650.3	63.2
02002	Mexicali	601 938	764 602	936 826	1 049 792	2.4	2.0	1.2	14 650.3	63.2

¹ El dato de superficie se obtuvo de las Áreas Geoestadísticas Municipales del Marco Geoestadístico 2020.
² Densidad Media Urbana: El dato de superficie para el cálculo se obtuvo de las Áreas Geoestadísticas Básicas urbanas del Marco Geoestadístico 2020.
 N.A. No aplica porque el municipio se creó posterior a esta fecha.
 Nota: Los límites estatales y municipales fueron compilados del Marco Geoestadístico, el cual consiste en la delimitación del territorio nacional en unidades de áreas codificadas, denominadas Áreas Geoestadísticas Estatales y Áreas Geoestadísticas Municipales, con el objeto de referenciar la información estadística de censos y encuestas. Los límites se apegan en la medida de lo posible a los límites político-administrativos.
 Fuente: Elaborado por el Grupo Interinstitucional con base en los censos generales de población y vivienda 1990 y 2000 y los censos de población y vivienda 2010 y 2020 de INEGI.

Cuadro B.02.2.03. Metrópoli municipal de Mexicali: municipios centrales y criterios de incorporación por municipio, 2020

Clave	Municipio o demarcación territorial	Municipios centrales						Municipios exteriores	
		Conurbación física	Integración funcional	Localidad o conurbación			Integración funcional	Continuidad geográfica	
				200 mil o más habitantes / capital estatal	100 mil o más habitantes	50 mil o más habitantes			
02002	Mexicali								

Fuente: Elaborado por el Grupo Interinstitucional con base en el Censo de Población y Vivienda 2020 y la Red Nacional de Caminos 2020.

03.2.01. METRÓPOLI MUNICIPAL DE LA PAZ

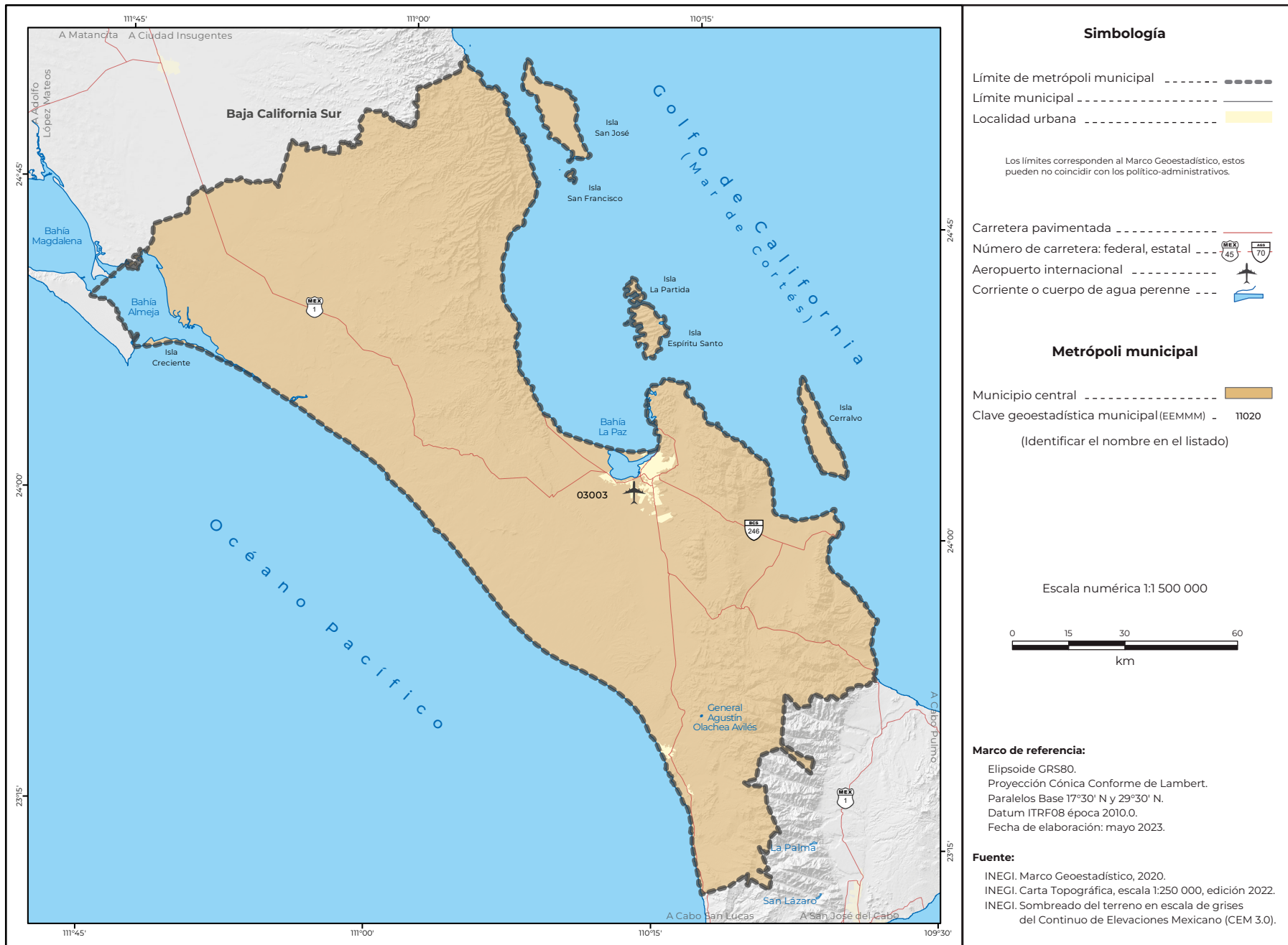

Simbología

Límite de metrópoli municipal - - - - -

Límite municipal - - - - -

Localidad urbana - - - - -

Los límites corresponden al Marco Geoestadístico, estos pueden no coincidir con los político-administrativos.

Carretera pavimentada - - - - -

Número de carretera: federal, estatal - - - - -

Aeropuerto internacional - - - - -

Corriente o cuerpo de agua perenne - - - - -

Metrópoli municipal

Municipio central - - - - -

Clave geoestadística municipal (EEMMM) - 11020

(Identificar el nombre en el listado)

Escala numérica 1:1 500 000

0 15 30 60 km

Marco de referencia:

Elipsoide GRS80.
 Proyección Cónica Conforme de Lambert.
 Paralelos Base 17°30' N y 29°30' N.
 Datum ITRF08 época 2010.0.
 Fecha de elaboración: mayo 2023.

Fuente:

INEGI. Marco Geoestadístico, 2020.
 INEGI. Carta Topográfica, escala 1:250 000, edición 2022.
 INEGI. Sombreado del terreno en escala de grises del Continuo de Elevaciones Mexicano (CEM 3.0).

Cuadro A.03.2.01. Metrópoli municipal de La Paz: población, tasa de crecimiento y densidad media urbana, 1990-2020

Clave	Municipio o demarcación territorial	Población				Tasa de crecimiento medio anual (%)			Superficie ¹ (km ²)	DMU ² (hab/ha)
		1990	2000	2010	2020	1990-2000	2000-2010	2010-2020		
Metrópoli municipal de La Paz		160 970	196 907	251 871	292 241	2.0	2.4	1.5	15 838.1	59.3
03003	La Paz	160 970	196 907	251 871	292 241	2.0	2.4	1.5	15 838.1	59.3

¹ El dato de superficie se obtuvo de las Áreas Geoestadísticas Municipales del Marco Geoestadístico 2020.
² Densidad Media Urbana: El dato de superficie para el cálculo se obtuvo de las Áreas Geoestadísticas Básicas urbanas del Marco Geoestadístico 2020.
 N.A. No aplica porque el municipio se creó posterior a esta fecha.
 Nota: Los límites estatales y municipales fueron compilados del Marco Geoestadístico, el cual consiste en la delimitación del territorio nacional en unidades de áreas codificadas, denominadas Áreas Geoestadísticas Estatales y Áreas Geoestadísticas Municipales, con el objeto de referenciar la información estadística de censos y encuestas. Los límites se apegan en la medida de lo posible a los límites político-administrativos.
 Fuente: Elaborado por el Grupo Interinstitucional con base en los censos generales de población y vivienda 1990 y 2000 y los censos de población y vivienda 2010 y 2020 de INEGI.

Cuadro B.03.2.01. Metrópoli municipal de La Paz: municipios centrales y criterios de incorporación por municipio, 2020

Clave	Municipio o demarcación territorial	Municipios centrales					Municipios exteriores	
		Conurbación física	Integración funcional	Localidad o conurbación			Integración funcional	Continuidad geográfica
				200 mil o más habitantes / capital estatal	100 mil o más habitantes	50 mil o más habitantes		
03003	La Paz							

Fuente: Elaborado por el Grupo Interinstitucional con base en el Censo de Población y Vivienda 2020 y la Red Nacional de Caminos 2020.