

SECRETARÍA DE BIENESTAR

U.A. 300.- SUBSECRETARÍA DE INCLUSIÓN PRODUCTIVA Y DESARROLLO RURAL

VIGENCIA: 01 DE FEBRERO DE 2023

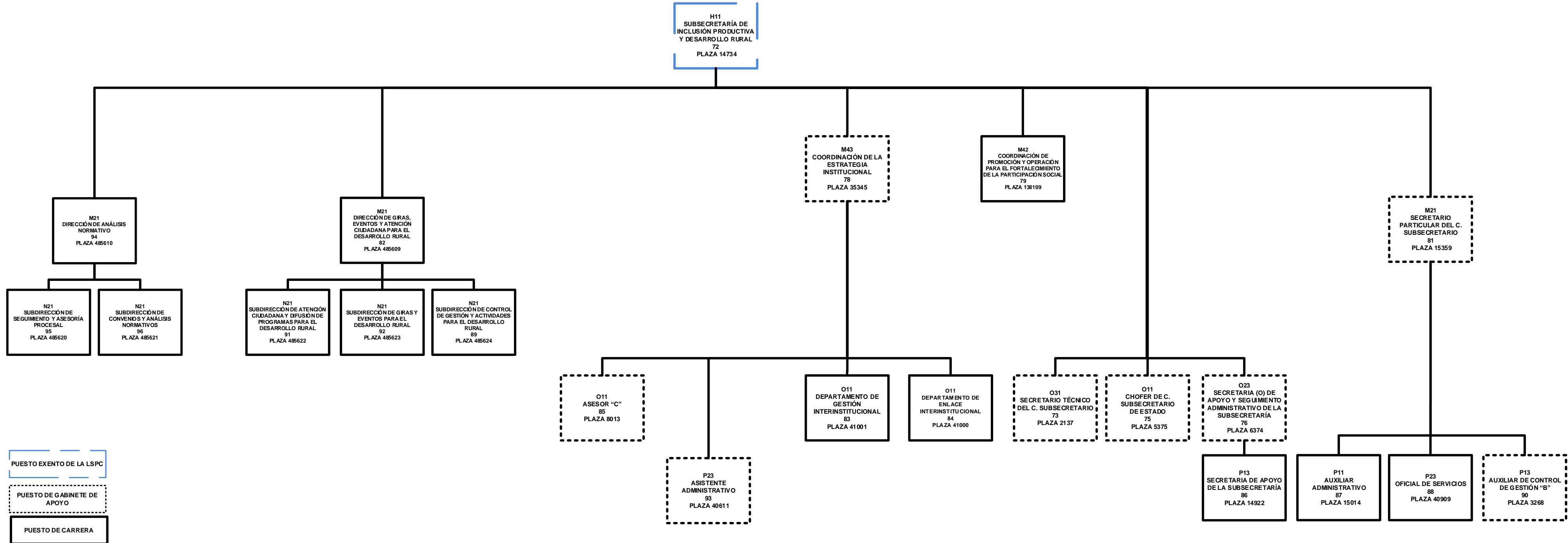

PUESTO EXENTO DE LA LSPC

PUESTO DE GABINETE DE APOYO

PUESTO DE CARRERA