

Pronóstico Agrometeorológico



AGRICULTURA
SECRETARÍA DE AGRICULTURA Y DESARROLLO RURAL



Lunes 25 de septiembre | Emisión - 16:00h |

| Validez del 25 al 28 de septiembre |



Imagen satelital sobre la Republica Mexicana a las 14:00 hrs. del día de hoy obtenida de GOES Imagen Viewer, GOES-East, CONUS.

Producto Elaborado: SIAP | Fuente: SMN

Pronóstico Agrometeorológico

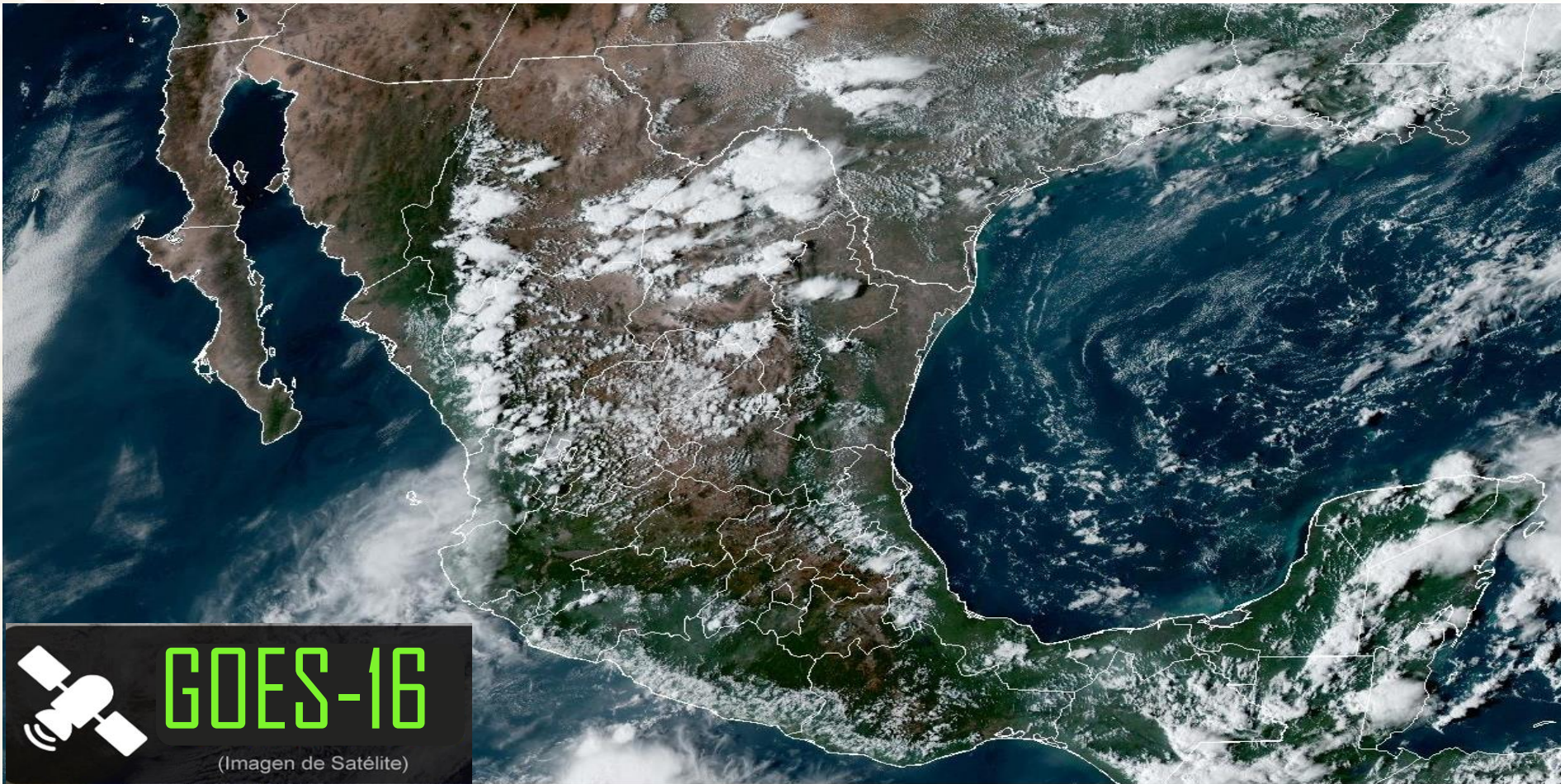

AGRICULTURA
SECRETARÍA DE AGRICULTURA Y DESARROLLO RURAL



Lunes 25 de septiembre | Emisión - 16:00h |

| Validez del 25 al 26 de septiembre |

- Sistemas Meteorológicos (Lunes 25)

Un canal de baja presión sobre el Golfo de México, la Península de Yucatán y el sureste del país, aunado a inestabilidad en la atmósfera superior y el ingreso de humedad del Mar Caribe, originarán chubascos vespertinos y lluvias fuertes a puntuales muy fuertes acompañadas de descargas eléctricas en dichas regiones.

Por otra parte, **el sistema frontal Núm. 3 se extiende con características de estacionario muy próximo a la frontera norte de México**, interacciona con inestabilidad en niveles altos de la atmósfera, **ocasionando lluvias fuertes a muy fuertes** acompañadas de descargas eléctricas y posible caída de granizo en Coahuila y Chihuahua, chubascos en Nuevo León y lluvias aisladas en Tamaulipas, así como rachas fuertes de viento y probabilidad de formación de torbellinos o tornados en dichos estados.

A su vez, **un canal de baja presión en el interior de la República Mexicana** y el ingreso de humedad del Océano Pacífico, **propiciará lluvias aisladas y chubascos vespertinos en el occidente, centro, oriente y sur del país**, con lluvias puntuales fuertes en zonas de Nayarit, Jalisco, Colima, Michoacán y Guerrero.

Finalmente, **una circulación anticiclónica en niveles medios de la atmósfera, propiciará ambiente vespertino caluroso a muy caluroso en la mayor parte del territorio nacional**, así como escaso potencial de lluvias sobre entidades del noroeste de México, la Mesa del Norte y la Mesa Central.

Lun.
25/Sep.



Mar.
26/Sep.



Miér.
27/Sep.



Pronóstico Agrometeorológico



AGRICULTURA
SECRETARÍA DE AGRICULTURA Y DESARROLLO RURAL



Lunes 25 de septiembre | Emisión - 16:00h |

| Validez del 25 al 26 de septiembre |

- **Viento con rachas de 60 a 70 km/h y posible formación de torbellinos o tornados:** Chihuahua (noreste), Coahuila, Nuevo León (norte) y Tamaulipas (noroeste).
- **Viento con rachas de 40 a 60 km/h:** Istmo de Tehuantepec, y con posibles tolvaneas: Baja California, Baja California Sur, Sonora, Durango, San Luis Potosí, Zacatecas, Aguascalientes, Jalisco, Guanajuato, Querétaro, Hidalgo, Puebla, Tlaxcala, Estado de México y Ciudad de México.

Nivel de tormenta	Entidades	Pronóstico de temperaturas	Entidades
Lluvias aisladas (0.1 a 5 mm)	Tamaulipas, San Luis Potosí, Hidalgo, Puebla y Estado de México. Viento con rachas de 60 a 70 km/h y posible formación de torbellinos o tornados: Chihuahua	Temperaturas mínimas de 0 a -5°C	No existe potencial.
Lluvias con chubascos (5 -25 mm)	Sinaloa, Nuevo León, Veracruz y Tabasco.	Temperaturas mínimas de 0 a 5°C	Ssierras de Chihuahua, Durango, Guanajuato, Michoacán, Estado de México, Hidalgo, Tlaxcala, Puebla, Veracruz y Oaxaca.
Tormentas puntuales fuertes (25 - 50 mm)	Chihuahua, Durango, Nayarit, Jalisco, Colima, Michoacán, Guerrero y Oaxaca.	Temperaturas mínimas de 5 a 10°C	No existe potencial.
Tormentas puntuales muy fuertes (50 - 75 mm)	Coahuila, Chiapas, Campeche, Yucatán y Quintana Roo.	Temperaturas máximas de 30 a 35°C	Zacatecas, Aguascalientes, Guanajuato, Querétaro, Hidalgo, Puebla (norte y suroeste) y Morelos.
Tormentas puntuales intensas (75 - 150 mm)	No existe potencial.	Temperaturas máximas de 35 a 40 °C	Baja California, Durango, Coahuila, San Luis Potosí, Veracruz, Nayarit, Jalisco, Colima, Michoacán, Guerrero, Oaxaca, Chiapas, Tabasco, Campeche, Yucatán y Quintana Roo.
Tormentas puntuales torrenciales (150 - 250 mm)	No existe potencial.	Temperaturas máximas de 40 a 45 °C	Baja California Sur, Sonora, Chihuahua, Sinaloa, Nuevo León y Tamaulipas.
Tormentas puntuales torrenciales mayores a (250 mm)	No existe potencial.	Temperaturas mayores a 45 °C	No existe potencial.

Lun. 25/Sep.



Mar. 26/Sep.



Miér. 27/Sep.



Pronóstico Agrometeorológico



AGRICULTURA
SECRETARÍA DE AGRICULTURA Y DESARROLLO RURAL



Martes 26 de septiembre | Emisión - 16:00h |

| Validez del 26 al 27 de septiembre |

- Sistemas Meteorológicos (Martes 26)

Un **canal de baja presión se extenderá sobre el Golfo de México y el sureste del país**, aunado al ingreso de humedad del Mar Caribe, **originarán chubascos vespertinos y lluvias fuertes** a puntuales muy fuertes acompañadas de descargas eléctricas en dicha región, además de la Península de Yucatán.

Por otra parte, **el sistema frontal Núm. 3 se extenderá con características de estacionario sobre la frontera norte de México**, interaccionará con un canal de baja presión sobre la Mesa del Norte y con inestabilidad en niveles altos de la atmósfera, **ocasionando chubascos y lluvias puntuales fuertes acompañadas de descargas eléctricas**, posible caída de granizo, rachas fuertes de viento y probabilidad de formación de torbellinos o tornados en Coahuila y Chihuahua.

A su vez, **el ingreso de humedad del Océano Pacífico, propiciará chubascos vespertinos y lluvias puntuales fuertes en el occidente y sur del territorio nacional**, así como lluvias aisladas en zonas del centro y oriente de la República Mexicana.

Finalmente, **una circulación anticiclónica en niveles medios de la atmósfera, mantendrá el ambiente vespertino caluroso a muy caluroso en la mayor parte del territorio nacional**, así como escaso potencial de lluvias sobre entidades de la Mesa del Norte y la Mesa Central, así como en el noroeste de México.

Lun.
25/Sep.



Mar.
26/Sep.



Miér.
27/Sep.



Pronóstico Agrometeorológico



AGRICULTURA
SECRETARÍA DE AGRICULTURA Y DESARROLLO RURAL



Martes 26 de septiembre | Emisión - 16:00h |

| Validez del 26 al 27 de septiembre |

- **Viento con rachas de 60 a 70 km/h y posible formación de torbellinos o tornados:** Chihuahua y Coahuila.
- **Viento con rachas de 40 a 60 km/h:** Istmo de Tehuantepec, y con posibles tolvaneras: Baja California, Baja California Sur, Sonora, Durango, Nuevo León, Tamaulipas, San Luis Potosí, Zacatecas, Aguascalientes, Jalisco, Guanajuato, Querétaro, Hidalgo, Puebla, Tlaxcala, Estado de México y Ciudad de México.

Nivel de tormenta	Entidades	Pronóstico de temperaturas	Entidades
Lluvias aisladas (0.1 a 5 mm)	Nuevo León, Tamaulipas, San Luis Potosí, Hidalgo, Puebla y Estado de México.	Temperaturas mínimas de 0 a -5°C	No existe potencial.
Lluvias con chubascos (5 - 25 mm)	Coahuila, Colima, Michoacán, Guerrero, Oaxaca, Veracruz y Tabasco.	Temperaturas mínimas de 0 a 5°C	Sierras de Chihuahua, Durango, Guanajuato, Michoacán, Estado de México, Hidalgo, Tlaxcala, Puebla, Veracruz y Oaxaca.
Tormentas puntuales fuertes (25 - 50 mm)	Chihuahua, Durango, Sinaloa, Nayarit y Jalisco.	Temperaturas mínimas de 5 a 10°C	No existe potencial.
Tormentas puntuales muy fuertes (50 - 75 mm)	Chiapas, Campeche, Yucatán y Quintana Roo.	Temperaturas máximas de 30 a 35°C	Zacatecas, Aguascalientes, Guanajuato, Querétaro, Hidalgo, Puebla (norte y suroeste) y Morelos.
Tormentas puntuales intensas (75 - 150 mm)	No existe potencial.	Temperaturas máximas de 35 a 40 °C	Baja California, Durango, Coahuila, Nuevo León, Tamaulipas, San Luis Potosí, Veracruz, Nayarit, Jalisco, Colima, Michoacán, Guerrero, Oaxaca, Chiapas, Tabasco, Campeche, Yucatán y Quintana Roo.
Tormentas puntuales torrenciales (150 - 250 mm)	No existe potencial.	Temperaturas máximas de 40 a 45 °C	Baja California Sur, Sonora, Chihuahua y Sinaloa.
Tormentas puntuales torrenciales mayores a (250 mm)	No existe potencial.	Temperaturas mayores a 45 °C	No existe potencial.

Lun.
25/Sep.



Mar.
26/Sep.



Miér.
27/Sep.



Pronóstico Agrometeorológico



AGRICULTURA
SECRETARÍA DE AGRICULTURA Y DESARROLLO RURAL



Miércoles 27 de septiembre | Emisión - 16:00h |

| Validez del 27 al 28 de septiembre |

- Sistemas Meteorológico (Miércoles 27)

El miércoles, **un canal de baja presión se extenderá sobre el Golfo de México**, interaccionará con una nueva onda tropical que se aproximará a la Península de Yucatán, **propiciando chubascos y lluvias fuertes a puntuales muy fuertes en la mencionada Península y el sureste del país**. Asimismo, un canal de baja presión en el interior del territorio nacional y el ingreso de humedad del Océano Pacífico y Golfo de México, originarán chubascos y lluvias puntuales fuertes en el norte, noreste, occidente y sur de México.

El jueves, **la onda tropical se desplazará sobre el sureste de México**, interaccionará con un sistema de baja presión localizado al sureste de Quintana Roo, **ocasionando probabilidad de lluvias intensas en Quintana Roo y muy fuertes en Yucatán, Campeche y Chiapas**. Por otra parte, **un canal de baja presión en el interior del país** y el ingreso de humedad del Océano Pacífico y Golfo de México, **generarán chubascos y lluvias puntuales fuertes en el norte, noreste, occidente, centro y sur de la República Mexicana**.

Durante el período de pronóstico, **un sistema de alta presión en niveles medios de la atmósfera, mantendrá el ambiente vespertino caluroso a muy caluroso en la mayor parte del territorio nacional**, así como escaso potencial de lluvias sobre entidades del noroeste del país y la Mesa Central.

Lun.
25/Sep.



Mar.
26/Sep.



Miér.
27/Sep.



Pronóstico Agrometeorológico



AGRICULTURA
SECRETARÍA DE AGRICULTURA Y DESARROLLO RURAL



Miércoles 27 de septiembre | Emisión - 16:00h |

| Validez del 27 al 28 de septiembre |

- Sistemas Meteorológicos (Miércoles 27)

- Sistemas Meteorológicos (Jueves 28)

Nivel de tormenta	Entidades	Nivel de tormenta	Entidades
Lluvias aisladas (0.1 a 5 mm)	Hidalgo, Puebla y Estado de México.	Lluvias aisladas (0.1 a 5 mm)	Coahuila, Zacatecas, Aguascalientes, Guanajuato y Querétaro.
Lluvias con chubascos (5 - 25 mm)	Chihuahua, Nuevo León, Tamaulipas, San Luis Potosí, Zacatecas, Jalisco, Colima, Michoacán, Guerrero, Oaxaca, Veracruz y Tabasco.	Lluvias con chubascos (5 - 25 mm)	Sonora, Durango, Sinaloa, Nayarit, Jalisco, Colima, Michoacán, Nuevo León, Tamaulipas, San Luis Potosí, Hidalgo, Puebla, Estado de México, Morelos, Veracruz y Tabasco.
Tormentas puntuales fuertes (25 - 50 mm)	Coahuila, Durango, Sinaloa, Nayarit, Campeche y Yucatán.	Tormentas puntuales fuertes (25 - 50 mm)	Chihuahua, Guerrero y Oaxaca.
Tormentas puntuales muy fuertes (50 - 75 mm)	Chiapas y Quintana Roo.	Tormentas puntuales muy fuertes (50 - 75 mm)	Chiapas, Campeche y Yucatán.
Tormentas puntuales intensas (75 - 150 mm)	No existe potencial.	Tormentas puntuales intensas (75 - 150 mm)	Quintana Roo.
Tormentas puntuales torrenciales (150 - 250 mm)	No existe potencial.	Tormentas puntuales torrenciales (150 - 250 mm)	No existe potencial.
Tormentas superiores a (250 mm)	No existe potencial.	Tormentas superiores a (250 mm)	No existe potencial.

**Lun.
25/Sep.**



**Mar.
26/Sep.**



**Miér.
27/Sep.**

