

Pronóstico Agrometeorológico



AGRICULTURA
SECRETARÍA DE AGRICULTURA Y DESARROLLO RURAL



Viernes 22 de septiembre | Emisión - 16:00h |

| Validez del 22 al 25 de septiembre |



Imagen satelital sobre la Republica Mexicana a las 14:00 hrs. del día de hoy obtenida de GOES Imagen Viewer, GOES-East, CONUS.

Producto Elaborado: SIAP | Fuente: SMN

Pronóstico Agrometeorológico

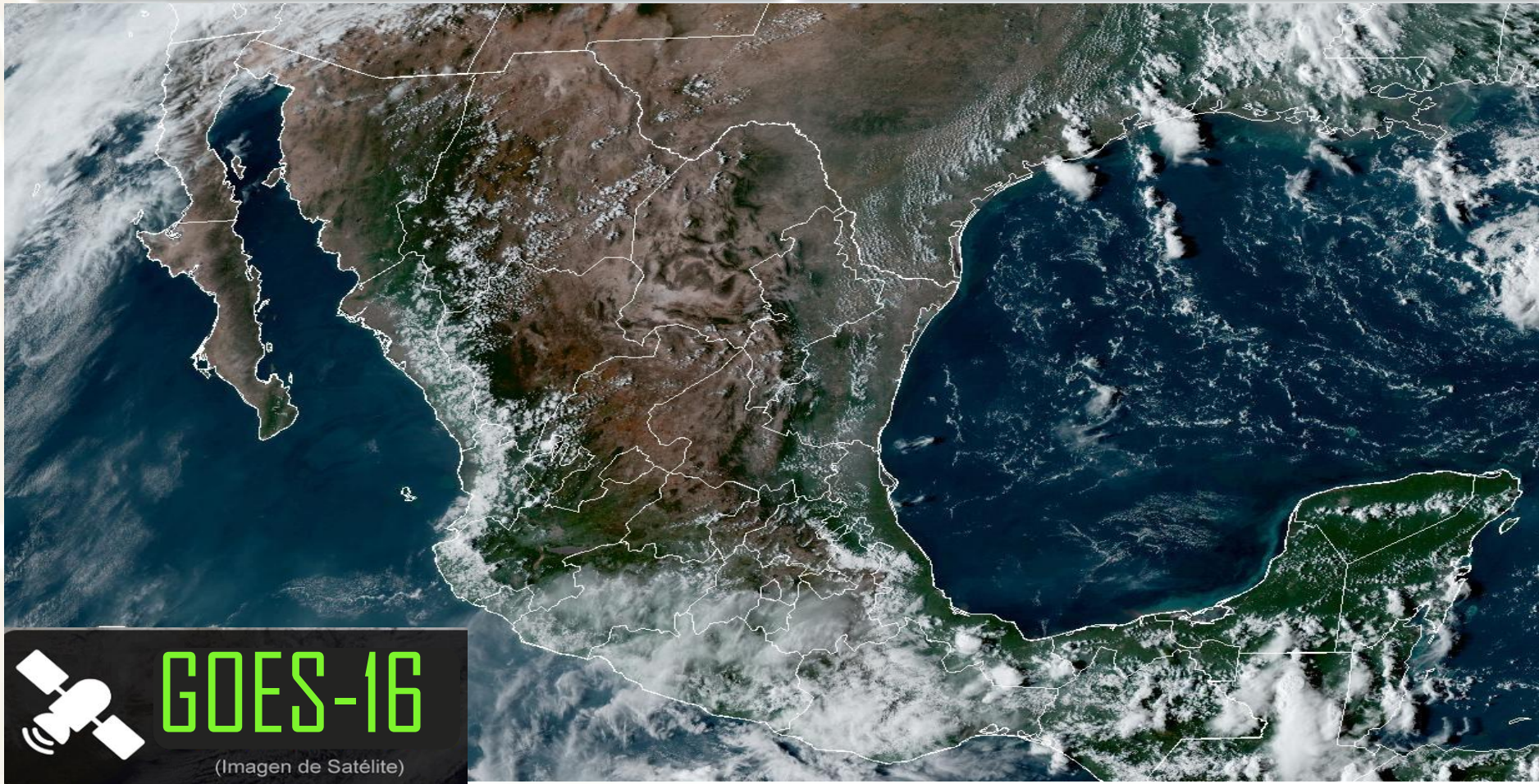

AGRICULTURA
SECRETARÍA DE AGRICULTURA Y DESARROLLO RURAL



Viernes 22 de septiembre | Emisión - 16:00h |

| Validez del 22 al 23 de septiembre |

- Sistemas Meteorológicos (Viernes 22)

Canales de baja presión sobre el interior y el sureste de la República Mexicana, aunados a inestabilidad en la atmósfera superior e ingreso de humedad del Océano Pacífico, Golfo de México y Mar Caribe, **originarán lluvias y chubascos vespertinos acompañados de descargas eléctricas** sobre entidades del noroeste, occidente, centro y sureste del territorio nacional, con lluvias puntuales muy fuertes en Yucatán, y fuertes en Veracruz, Guerrero, Oaxaca, Chiapas, Campeche y Quintana Roo.

Una **extensa circulación anticiclónica en niveles medios de la atmósfera, propiciará ambiente vespertino cálido a caluroso en la mayor parte del territorio nacional**, así como escaso potencial de lluvias sobre entidades del norte, noreste y oriente del país.

Vie.
22/Sep.



Sáb.
23/Sep.



Dom.
24/Sep.



Pronóstico Agrometeorológico



AGRICULTURA
SECRETARÍA DE AGRICULTURA Y DESARROLLO RURAL



Viernes 22 de septiembre | Emisión - 16:00h |

| Validez del 22 al 23 de septiembre |

- **Viento con rachas de 40 a 60 km/h:** Istmo de Tehuantepec, y con posibles tolvaneras: Baja California, Baja California Sur, Coahuila, Nuevo León, Tamaulipas, San Luis Potosí, Zacatecas, Aguascalientes, Jalisco y Guanajuato.

Nivel de tormenta	Entidades	Pronóstico de temperaturas	Entidades
Lluvias aisladas (0.1 a 5 mm)	Baja California, Durango, Sinaloa, Ciudad de México y Tlaxcala.	Temperaturas mínimas de 0 a -5°C	No existe potencial.
Lluvias con chubascos (5 -25 mm)	Chihuahua, Nayarit, Jalisco, Colima, Michoacán, Estado de México, Morelos, Puebla y Tabasco.	Temperaturas mínimas de 0 a 5°C	Sierras de Guanajuato, Michoacán, Estado de México, Hidalgo, Tlaxcala, Puebla, Veracruz y Oaxaca.
Tormentas puntuales fuertes (25 - 50 mm)	Veracruz, Guerrero, Oaxaca, Chiapas, Campeche y Quintana Roo.	Temperaturas mínimas de 5 a 10°C	No existe potencial.
Tormentas puntuales muy fuertes (50 - 75 mm)	Yucatán.	Temperaturas máximas de 30 a 35°C	Baja California, Zacatecas, Aguascalientes, Guanajuato, Querétaro, Hidalgo (norte), Puebla (norte y suroeste) y Morelos.
Tormentas puntuales intensas (75 - 150 mm)	No existe potencial.	Temperaturas máximas de 35 a 40 °C	Baja California Sur, Durango, Coahuila, Nuevo León, Tamaulipas, San Luis Potosí, Veracruz, Nayarit, Jalisco, Colima, Michoacán, Guerrero, Oaxaca, Chiapas, Tabasco, Campeche, Yucatán y Quintana Roo.
Tormentas puntuales torrenciales (150 - 250 mm)	No existe potencial.	Temperaturas máximas de 40 a 45 °C	Sonora, Chihuahua y Sinaloa.
Tormentas puntuales torrenciales mayores a (250 mm)	No existe potencial.	Temperaturas mayores a 45 °C	No existe potencial.

Vie.
22/Sep.



Sáb.
23/Sep.



Dom.
24/Sep.



Pronóstico Agrometeorológico



AGRICULTURA
SECRETARÍA DE AGRICULTURA Y DESARROLLO RURAL



Sábado 23 de septiembre | Emisión - 16:00h |

| Validez del 23 al 24 de septiembre |

- Sistemas Meteorológicos (Sábado 23)

Canales de baja presión prevalecerán sobre el interior y el sureste de la República Mexicana, aunados a inestabilidad en la atmósfera superior, la proximidad de la vaguada monzónica a las costas del Pacífico Sur Mexicano e ingreso de humedad del Océano Pacífico, Golfo de México y Mar Caribe, **originarán lluvias y chubascos vespertinos sobre entidades del noroeste, occidente y sureste del territorio nacional**, con lluvias puntuales fuertes acompañadas de descargas eléctricas en zonas de Guerrero, Oaxaca, Chiapas y la Península de Yucatán

Una **línea seca se extenderá sobre la frontera norte de México e incrementará el potencial de lluvias** y chubascos acompañados de descargas eléctricas en Chihuahua y Coahuila.

Una **circulación anticiclónica en niveles medios de la atmósfera, propiciará ambiente vespertino cálido a caluroso en la mayor parte del territorio nacional**, así como escaso potencial de lluvias sobre entidades de la Mesa del Norte, Mesa Central, noreste y oriente del país.

Vie.
22/Sep.



Sáb.
23/Sep.



Dom.
24/Sep.



Pronóstico Agrometeorológico



AGRICULTURA
SECRETARÍA DE AGRICULTURA Y DESARROLLO RURAL



Sábado 23 de septiembre | Emisión - 16:00h |

| Validez del 23 al 24 de septiembre |

- **Viento con rachas de 40 a 60 km/h: Istmo de Tehuantepec, con posibles tolvanerías:** Baja California, Baja California Sur, Sonora, Chihuahua, Durango, Coahuila, Nuevo León, Tamaulipas, San Luis Potosí, Zacatecas, Aguascalientes, Jalisco y Guanajuato.

Nivel de tormenta	Entidades	Pronóstico de temperaturas	Entidades
Lluvias aisladas (0.1 a 5 mm)	Sinaloa, Durango, Morelos y Puebla.	Temperaturas mínimas de 0 a -5°C	No existe potencial.
Lluvias con chubascos (5 -25 mm)	Chihuahua, Coahuila, Nayarit, Jalisco, Colima, Michoacán, Estado de México, Veracruz y Tabasco.	Temperaturas mínimas de 0 a 5°C	Sierras de Guanajuato, Michoacán, Estado de México, Hidalgo, Tlaxcala, Puebla, Veracruz y Oaxaca.
Tormentas puntuales fuertes (25 - 50 mm)	Guerrero, Oaxaca, Chiapas, Campeche, Yucatán y Quintana Roo.	Temperaturas mínimas de 5 a 10°C	No existe potencial.
Tormentas puntuales muy fuertes (50 - 75 mm)	No existe potencial.	Temperaturas máximas de 30 a 35°C	Zacatecas, Aguascalientes, Guanajuato, Querétaro, Hidalgo (norte), Puebla (norte y suroeste) y Morelos.
Tormentas puntuales intensas (75 - 150 mm)	No existe potencial.	Temperaturas máximas de 35 a 40 °C	Baja California, Baja California Sur, Durango, Coahuila, Nuevo León, Tamaulipas, San Luis Potosí, Veracruz, Nayarit, Jalisco, Colima, Michoacán, Guerrero, Oaxaca, Chiapas, Tabasco, Campeche, Yucatán y Quintana Roo.
Tormentas puntuales torrenciales (150 - 250 mm)	No existe potencial.	Temperaturas máximas de 40 a 45 °C	Sonora, Chihuahua y Sinaloa.
Tormentas puntuales torrenciales mayores a (250 mm)	No existe potencial.	Temperaturas mayores a 45 °C	No existe potencial.

**Vie.
22/Sep.**



**Sáb.
23/Sep.**



**Dom.
24/Sep.**



Pronóstico Agrometeorológico



AGRICULTURA
SECRETARÍA DE AGRICULTURA Y DESARROLLO RURAL



Domingo 24 de septiembre | Emisión - 16:00h |

| Validez del 24 al 25 de septiembre |

- Sistemas Meteorológico (Domingo 24)

Canales de baja presión prevalecerán sobre el interior y el sureste de la República Mexicana, aunados a inestabilidad en la atmósfera superior, ingreso de humedad y la proximidad de la vaguada monzónica a las costas del Pacífico Sur Mexicano, **mantendrán el potencial de chubascos vespertinos y lluvias fuertes** en el noroeste, occidente, sur y sureste de la República Mexicana, con lluvias puntuales muy fuertes en la Península de Yucatán.

Un **canal de baja presión se extenderá sobre la frontera norte del país**, mientras que un frente frío se aproximará a dicha región, **condiciones que incrementarán el potencial de lluvias y chubascos** acompañados de descargas eléctricas y rachas de viento en Chihuahua, Coahuila, Nuevo León y Tamaulipas.

Sistema de alta presión en niveles medios de la atmósfera, continuará generando ambiente vespertino cálido a caluroso en la mayor parte del territorio nacional, así como escaso potencial de lluvias sobre entidades de la Mesa del Norte, la Mesa Central y el oriente del país.

Al final del periodo de pronóstico, **una onda tropical ingresará a la Península de Yucatán y el sureste mexicano, generará lluvias muy fuertes a puntuales intensas en dichas regiones.**

Vie.
22/Sep.



Sáb.
23/Sep.



Dom.
24/Sep.



Pronóstico Agrometeorológico



AGRICULTURA
SECRETARÍA DE AGRICULTURA Y DESARROLLO RURAL



Domingo 24 de septiembre | Emisión - 16:00h |

| Validez del 24 al 25 de septiembre |

- Sistemas Meteorológicos (Domingo 24)

- Sistemas Meteorológicos (Lunes 25)

Nivel de tormenta	Entidades	Nivel de tormenta	Entidades
Lluvias aisladas (0.1 a 5 mm)	Sinaloa, Estado de México, Morelos y Puebla.	Lluvias aisladas (0.1 a 5 mm)	San Luis Potosí, Estado de México, Morelos y Puebla.
Lluvias con chubascos (5 - 25 mm)	Chihuahua, Durango, Nayarit, Veracruz y Tabasco.	Lluvias con chubascos (5 - 25 mm)	Nuevo León, Tamaulipas, Jalisco, Colima, Michoacán, Veracruz, Tabasco y Quintana Roo.
Tormentas puntuales fuertes (25 - 50 mm)	Coahuila, Jalisco, Colima, Michoacán, Guerrero, Oaxaca y Chiapas.	Tormentas puntuales fuertes (25 - 50 mm)	Chihuahua, Coahuila, Durango, Sinaloa y Nayarit.
Tormentas puntuales muy fuertes (50 - 75 mm)	Campeche, Yucatán y Quintana Roo.	Tormentas puntuales muy fuertes (50 - 75 mm)	Guerrero, Oaxaca, Chiapas, Campeche, Yucatán y Quintana Roo.
Tormentas puntuales intensas (75 - 150 mm)	No existe potencial.	Tormentas puntuales intensas (75 - 150 mm)	No existe potencial.
Tormentas puntuales torrenciales (150 - 250 mm)	No existe potencial.	Tormentas puntuales torrenciales (150 - 250 mm)	No existe potencial.
Tormentas superiores a (250 mm)	No existe potencial.	Tormentas superiores a (250 mm)	No existe potencial.

Vie.
22/Sep.



Sáb.
23/Sep.



Dom.
24/Sep.

