

# Pronóstico Agrometeorológico



**AGRICULTURA**  
SECRETARÍA DE AGRICULTURA Y DESARROLLO RURAL



Jueves 21 de septiembre | Emisión - 16:00h |

| Validez del 21 al 24 de septiembre |



Imagen satelital sobre la Republica Mexicana a las 14:00 hrs del día de hoy obtenida de GOES Image Viewer, GOES-East, CONUS.

Producto Elaborado: SIAP | Fuente: SMN



# Pronóstico Agrometeorológico

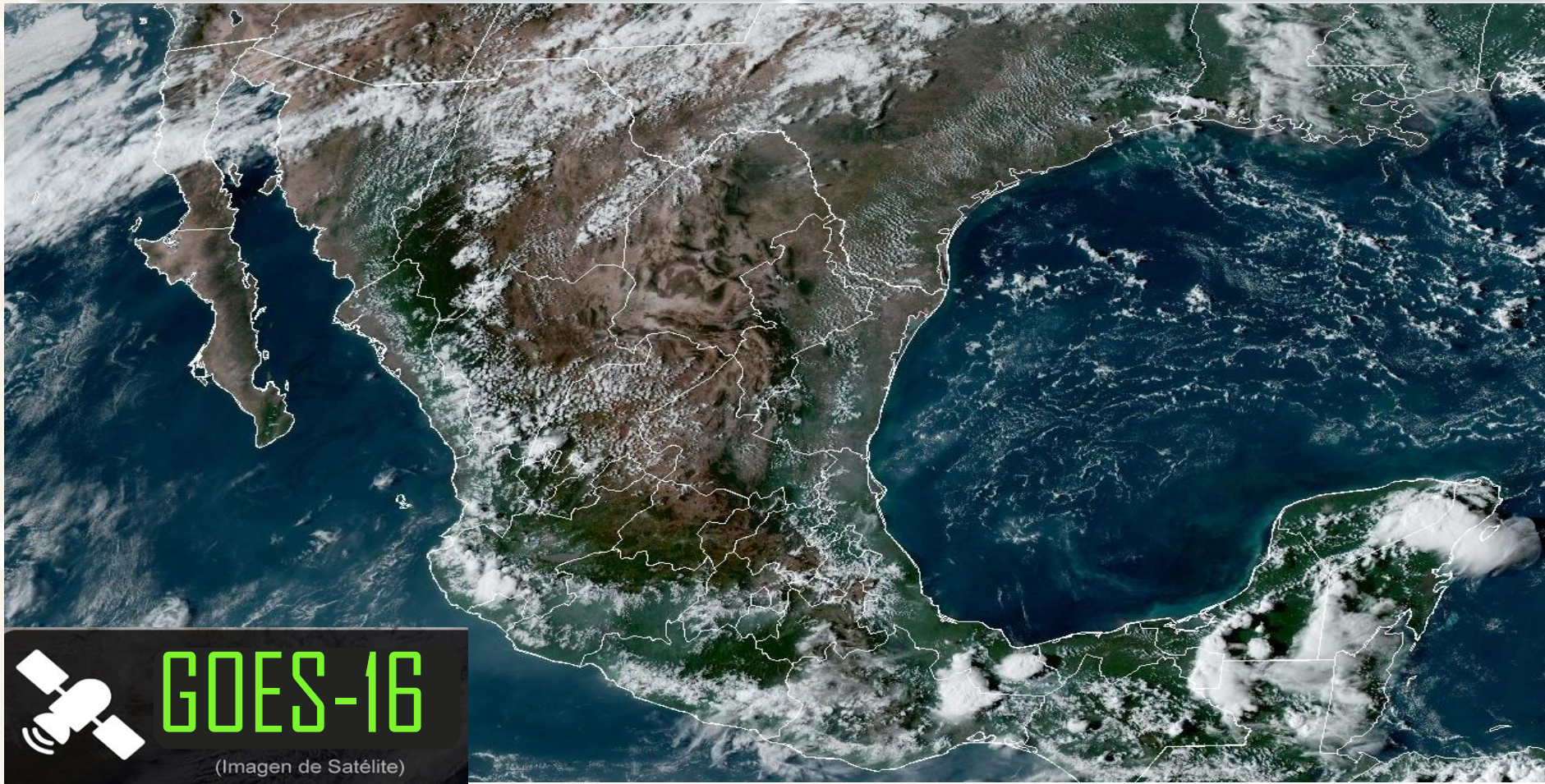

AGRICULTURA  
SECRETARÍA DE AGRICULTURA Y DESARROLLO RURAL



Jueves 21 de septiembre | Emisión - 16:00h |

| Validez del 21 al 22 de septiembre |

## - Sistemas Meteorológicos (Jueves 21)

Durante este día el patrón del **monzón mexicano** finalizará sobre el noroeste de México.

**Canales de baja presión** sobre el interior y el sureste de la República Mexicana, aunados al **ingreso de humedad** del Océano Pacífico, Golfo de México y Mar Caribe, originarán lluvias puntuales fuertes acompañadas de descargas eléctricas sobre el occidente y sureste del país, así como lluvias y chubascos vespertinos sobre la Península de Yucatán y entidades del noroeste, centro y sur del territorio nacional.

Finalmente, una extensa **circulación anticiclónica en niveles medios de la atmósfera, propiciará ambiente vespertino cálido a caluroso en la mayor parte del país**, así como escaso potencial de lluvias sobre entidades del norte, noreste, oriente y zonas del centro de México.

Jue.  
21/Sep.



Vie.  
22/Sep.



Sáb.  
23/Sep.



# Pronóstico Agrometeorológico



**AGRICULTURA**  
SECRETARÍA DE AGRICULTURA Y DESARROLLO RURAL



Jueves 21 de septiembre | Emisión - 16:00h |

| Validez del 21 al 22 de septiembre |

- **Viento con rachas de 40 a 60 km/h:** Istmo de Tehuantepec, **y con posibles tolveneras:** Baja California, Baja California Sur, Sonora, Chihuahua, Coahuila, Nuevo León, Tamaulipas, San Luis Potosí, Zacatecas, Durango, Aguascalientes, Jalisco y Guanajuato.

Nivel de tormenta	Entidades	Pronóstico de temperaturas	Entidades
<b>Lluvias aisladas (0.1 a 5 mm)</b>	Baja California Sur, Sonora, Ciudad de México y Tlaxcala.	<b>Temperaturas mínimas menores a -5°C</b>	No existe potencial.
<b>Lluvias con chubascos (5 -25 mm)</b>	Chihuahua, Durango, Sinaloa, Michoacán, Guerrero, Estado de México, Morelos, Puebla, Campeche, Yucatán y Quintana Roo.	<b>Temperaturas mínimas de 0 a -5°C</b>	No existe potencial.
<b>Tormentas puntuales fuertes (25 - 50 mm)</b>	Nayarit, Jalisco, Colima, Oaxaca, Veracruz (sur), Tabasco y Chiapas.	<b>Temperaturas mínimas de 0 a 5°C</b>	sierras de Baja California, Guanajuato, Michoacán, Estado de México, Hidalgo, Puebla y Tlaxcala.
<b>Tormentas puntuales muy fuertes (50 - 75 mm)</b>	No existe potencial.	<b>Temperaturas máximas de 30 a 35°C</b>	Zacatecas, Aguascalientes, Guanajuato, Querétaro, Hidalgo (norte), Puebla (norte y suroeste) y Morelos.
<b>Tormentas puntuales intensas (75 - 150 mm)</b>	No existe potencial.	<b>Temperaturas máximas de 35 a 40 °C</b>	Baja California, Baja California Sur, Chihuahua, Durango, Coahuila, Nuevo León, Tamaulipas, San Luis Potosí, Veracruz, Nayarit, Jalisco, Colima, Michoacán, Guerrero, Oaxaca, Chiapas, Tabasco, Campeche, Yucatán y Quintana Roo.
<b>Tormentas puntuales torrenciales (150 - 250 mm)</b>	No existe potencial.	<b>Temperaturas máximas de 40 a 45 °C</b>	Sonora y Sinaloa.

**Jue. 21/Sep.**



**Vie. 22/Sep.**

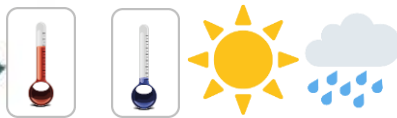

**Sáb. 23/Sep.**



# Pronóstico Agrometeorológico



AGRICULTURA  
SECRETARÍA DE AGRICULTURA Y DESARROLLO RURAL



Viernes 22 de septiembre | Emisión - 16:00h |

| Validez del 22 al 23 de septiembre |

## - Sistemas Meteorológicos (Viernes 22)

**Canales de baja presión prevalecerán sobre el interior y el sureste de la República Mexicana**, aunados al ingreso de humedad del Océano Pacífico, Golfo de México y Mar Caribe, **originarán lluvias y chubascos vespertinos sobre entidades del noroeste, occidente, centro, sur y sureste del territorio nacional**, incluida la Península de Yucatán, con lluvias puntuales fuertes acompañadas de descargas eléctricas en zonas de Veracruz, Oaxaca y Chiapas.

Una extensa **circulación anticiclónica en niveles medios de la atmósfera, propiciará ambiente vespertino cálido a caluroso** en la mayor parte del territorio nacional, **así como escaso potencial de lluvias sobre entidades del norte, noreste y oriente del país.**

Jue.  
21/Sep.



Vie.  
22/Sep.



Sáb.  
23/Sep.



# Pronóstico Agrometeorológico



**AGRICULTURA**

SECRETARÍA DE AGRICULTURA Y DESARROLLO RURAL



Viernes 22 de septiembre | Emisión - 16:00h |

| Validez del 22 al 23 de septiembre |

- **Viento con rachas de 40 a 60 km/h:** Istmo de Tehuantepec, **y con posibles tolveneras:** Baja California, Baja California Sur, Coahuila, Nuevo León, Tamaulipas, San Luis Potosí, Zacatecas, Aguascalientes, Jalisco y Guanajuato.

Nivel de tormenta	Entidades	Pronóstico de temperaturas	Entidades
<b>Lluvias aisladas (0.1 a 5 mm)</b>	Chihuahua, Durango, Sinaloa, Ciudad de México, Tlaxcala y Puebla.	<b>Temperaturas mínimas menores a -5°C</b>	No existe potencial.
<b>Lluvias con chubascos (5 -25 mm)</b>	Nayarit, Jalisco, Colima, Michoacán, Guerrero, Estado de México, Morelos, Tabasco, Campeche, Yucatán y Quintana Roo.	<b>Temperaturas mínimas de 0 a -5°C</b>	No existe potencial.
<b>Tormentas puntuales fuertes (25 - 50 mm)</b>	Veracruz, Oaxaca y Chiapas.	<b>Temperaturas mínimas de 0 a 5°C</b>	sierras de Guanajuato, Michoacán, Estado de México, Hidalgo, Tlaxcala, Puebla, Veracruz y Oaxaca.
<b>Tormentas puntuales muy fuertes (50 - 75 mm)</b>	No existe potencial.	<b>Temperaturas máximas de 30 a 35°C</b>	Baja California, Zacatecas, Aguascalientes, Guanajuato, Querétaro, Hidalgo (norte), Puebla (norte y suroeste) y Morelos.
<b>Tormentas puntuales intensas (75 - 150 mm)</b>	No existe potencial.	<b>Temperaturas máximas de 35 a 40 °C</b>	Baja California Sur, Chihuahua, Durango, Coahuila, Nuevo León, Tamaulipas, San Luis Potosí, Veracruz, Nayarit, Jalisco, Colima, Michoacán, Guerrero, Oaxaca, Chiapas, Tabasco, Campeche, Yucatán y Quintana Roo.
<b>Tormentas puntuales torrenciales (150 - 250 mm)</b>	No existe potencial.	<b>Temperaturas máximas de 40 a 45 °C</b>	Sonora y Sinaloa.

**Jue. 21/Sep.**



**Vie. 22/Sep.**



**Sáb. 23/Sep.**



# Pronóstico Agrometeorológico



AGRICULTURA  
SECRETARÍA DE AGRICULTURA Y DESARROLLO RURAL



Sábado 23 de septiembre | Emisión - 16:00h |

| Validez del 23 al 24 de septiembre |

## - Sistemas Meteorológicos (Sábado 23)

Durante el período de pronóstico:

**Canales de baja presión**, aunados a inestabilidad en la atmósfera superior, ingreso de humedad y la proximidad de la vaguada monzónica a las costas del Pacífico Sur Mexicano, **mantendrán el potencial de chubascos vespertinos y lluvias fuertes sobre entidades del noroeste, occidente, sur y sureste de la República Mexicana**, incluida la Península de Yucatán.

**Sistema de alta presión en niveles medios de la atmósfera**, continuará generando ambiente vespertino **cálido a caluroso en la mayor parte del país**, así como escaso potencial de lluvias sobre entidades de la Mesa del Norte, la Mesa Central y el oriente del territorio nacional.

**Una línea seca se establecerá sobre el norte de México**, mientras que durante el domingo un frente frío se aproximará a dicha región, **condiciones que incrementarán el potencial de lluvias y chubascos** acompañados de descargas eléctricas y rachas de viento en Chihuahua, Coahuila, Nuevo León y Tamaulipas.

**EL SÁBADO 23 DE SEPTIEMBRE A LAS 00:50 HORAS DARÁ INICIO EL EQUINOCCIO DE OTOÑO.**

Jue.  
21/Sep.



Vie.  
22/Sep.



Sáb.  
23/Sep.





# Pronóstico Agrometeorológico



**AGRICULTURA**  
SECRETARÍA DE AGRICULTURA Y DESARROLLO RURAL



Sábado 23 de septiembre | Emisión - 16:00h |

| Validez del 23 al 24 de septiembre |

## - Sistemas Meteorológicos (Sábado 23)

## - Sistemas Meteorológicos (Domingo 24)

Nivel de tormenta	Entidades	Nivel de tormenta	Entidades
<b>Lluvias aisladas (0.1 a 5 mm)</b>	Sinaloa, Durango, Ciudad de México, Morelos y Puebla.	<b>Lluvias aisladas (0.1 a 5 mm)</b>	Sinaloa, Estado de México, Morelos y Puebla.
<b>Lluvias con chubascos (5 - 25 mm)</b>	Chihuahua, Nayarit, Jalisco, Estado de México, Veracruz y Tabasco.	<b>Lluvias con chubascos (5 - 25 mm)</b>	Chihuahua, Durango, Nayarit, Veracruz y Tabasco.
<b>Tormentas puntuales fuertes (25 - 50 mm)</b>	Colima, Michoacán, Guerrero, Oaxaca, Chiapas, Campeche, Yucatán y Quintana Roo.	<b>Tormentas puntuales fuertes (25 - 50 mm)</b>	Coahuila, Jalisco, Colima, Michoacán, Guerrero, Oaxaca, Chiapas, Campeche, Yucatán y Quintana Roo.
<b>Tormentas puntuales muy fuertes (50 - 75 mm)</b>	No existe potencial.	<b>Tormentas puntuales muy fuertes (50 - 75 mm)</b>	No existe potencial.
<b>Tormentas puntuales intensas (75 - 150 mm)</b>	No existe potencial.	<b>Tormentas puntuales intensas (75 - 150 mm)</b>	No existe potencial.
<b>Tormentas puntuales torrenciales (150 - 250 mm)</b>	No existe potencial.	<b>Tormentas puntuales torrenciales (150 - 250 mm)</b>	No existe potencial.
<b>Tormentas superiores a (250 mm)</b>	No existe potencial.	<b>Tormentas superiores a (250 mm)</b>	No existe potencial.

**Jue. 21/Sep.**



**Vie. 22/Sep.**



**Sáb. 23/Sep.**

