

# Pronóstico Agrometeorológico



**AGRICULTURA**  
SECRETARÍA DE AGRICULTURA Y DESARROLLO RURAL



Miércoles 20 de septiembre | Emisión - 16:00h |

| Validez del 20 al 23 de septiembre |



Imagen satelital sobre la Republica Mexicana a las 14:00 hrs. del día de hoy obtenida de GOES Imagen Viewer, GOES-East, CONUS.

Producto Elaborado: SIAP | Fuente: SMN

# Pronóstico Agrometeorológico

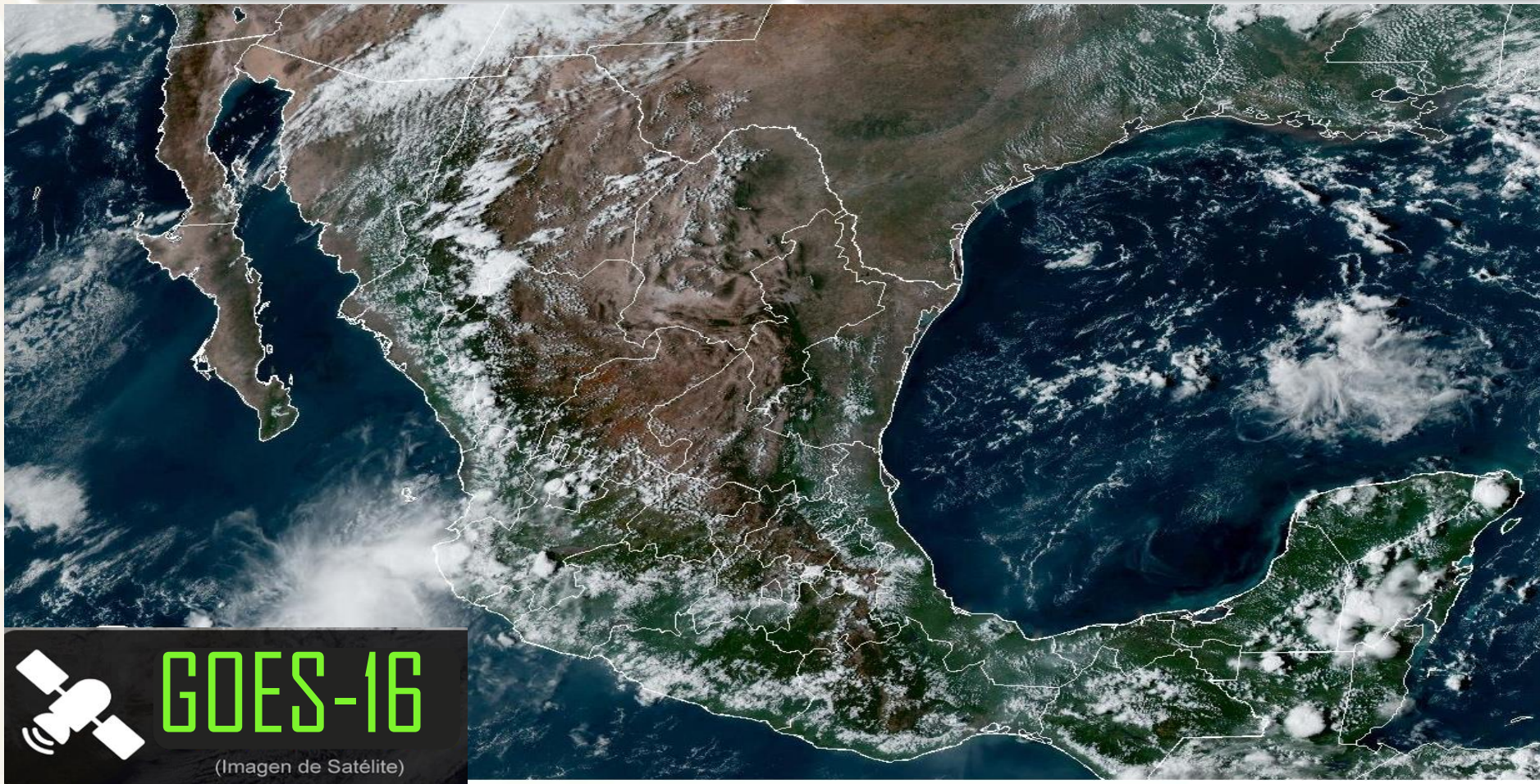

AGRICULTURA  
SECRETARÍA DE AGRICULTURA Y DESARROLLO RURAL



Miércoles 20 de septiembre | Emisión - 16:00h |

| Validez del 20 al 21 de septiembre |

## - Sistemas Meteorológicos (Miércoles 20)

El **monzón mexicano** en interacción con inestabilidad en niveles altos de la atmósfera, **originará chubascos y lluvias fuertes** acompañadas de descargas eléctricas, rachas de viento y posible caída de granizo **sobre el noroeste del país**, además de lluvias aisladas en Baja California Sur.

Por otra parte, **canales de baja presión sobre el interior y el sureste de la República Mexicana**, aunados al ingreso de humedad del Océano Pacífico, Golfo de México y Mar Caribe, **provocarán chubascos vespertinos y lluvias puntuales fuertes** acompañadas de descargas eléctricas sobre entidades del occidente, centro, sur y sureste del país, incluida la Península de Yucatán.

Finalmente, **una circulación anticiclónica en niveles medios de la atmósfera, propiciará ambiente vespertino cálido a caluroso en la mayor parte del territorio nacional**, así como bajo potencial de lluvias sobre entidades del norte, noreste, oriente y centro del país.

Miér.  
20/Sep.



Jue.  
21/Sep.



Vie.  
22/Sep.



# Pronóstico Agrometeorológico



**AGRICULTURA**  
SECRETARÍA DE AGRICULTURA Y DESARROLLO RURAL



Miércoles 20 de septiembre | Emisión - 16:00h |

| Validez del 20 al 21 de septiembre |

- **Viento con rachas de 60 a 70 km/h y tolvánicas:** Baja California, Sonora y Chihuahua.
- **Viento con rachas de 40 a 60 km/h y posibles tolvánicas:** Baja California Sur, Coahuila, Nuevo León, Tamaulipas, San Luis Potosí, Zacatecas y Durango.

Nivel de tormenta	Entidades	Pronóstico de temperaturas	Entidades
<b>Lluvias aisladas (0.1 a 5 mm)</b>	Baja California Sur, Tamaulipas, Zacatecas y Tlaxcala.	<b>Temperaturas mínimas de 0 a -5°C</b>	No existe potencial.
<b>Lluvias con chubascos (5 -25 mm)</b>	Estado de México, Ciudad de México, Morelos, Puebla, Veracruz, Tabasco, Campeche, Yucatán y Quintana Roo.	<b>Temperaturas mínimas de 0 a 5°C</b>	Ssierras de Baja California, Chihuahua, Durango, Guanajuato, Michoacán, Estado de México, Hidalgo, Puebla y Tlaxcala.
<b>Tormentas puntuales fuertes (25 - 50 mm)</b>	Sonora, Chihuahua, Durango, Sinaloa, Nayarit, Jalisco, Colima, Michoacán, Guerrero, Oaxaca y Chiapas.	<b>Temperaturas mínimas de 5 a 10°C</b>	No existe potencial.
<b>Tormentas puntuales muy fuertes (50 - 75 mm)</b>	No existe potencial.	<b>Temperaturas máximas de 30 a 35°C</b>	Zacatecas, Aguascalientes, Guanajuato, Querétaro, Hidalgo (norte), Puebla (norte y suroeste) y Morelos.
<b>Tormentas puntuales intensas (75 - 150 mm)</b>	No existe potencial.	<b>Temperaturas máximas de 35 a 40 °C</b>	Baja California, Baja California Sur, Durango, Coahuila, Nuevo León, Tamaulipas, San Luis Potosí, Veracruz, Nayarit, Jalisco, Colima, Michoacán, Guerrero, Oaxaca, Chiapas, Tabasco, Campeche, Yucatán y Quintana Roo.
<b>Tormentas puntuales torrenciales (150 - 250 mm)</b>	No existe potencial.	<b>Temperaturas máximas de 40 a 45 °C</b>	Sonora, Chihuahua y Sinaloa.
<b>Tormentas puntuales torrenciales mayores a (250 mm)</b>	No existe potencial.	<b>Temperaturas mayores a 45 °C</b>	No existe potencial.

**Miér.**  
**20/Sep.**



**Jue.**  
**21/Sep.**



**Vie.**  
**22/Sep.**



# Pronóstico Agrometeorológico



AGRICULTURA

SECRETARÍA DE AGRICULTURA Y DESARROLLO RURAL



Jueves 21 de septiembre | Emisión - 16:00h |

| Validez del 21 al 22 de septiembre |

## - Sistemas Meteorológicos (Jueves 21)

Durante este día **el patrón del monzón mexicano finalizará sobre el noroeste del México.**

**Canales de baja presión prevalecerán sobre el interior y el sureste de la República Mexicana,** aunados al ingreso de humedad del Océano Pacífico, Golfo de México y Mar Caribe, **originarán lluvias y chubascos vespertinos sobre entidades del noroeste, occidente, centro, sur y sureste del territorio nacional,** incluida la Península de Yucatán, con lluvias puntuales fuertes acompañadas de descargas eléctricas en zonas de Nayarit, Jalisco, Colima, Oaxaca y Chiapas.

Finalmente, **una extensa circulación anticiclónica en niveles medios de la atmósfera, propiciará ambiente vespertino cálido a caluroso en la mayor parte del territorio nacional,** así como escaso potencial de lluvias sobre entidades del norte, noreste y oriente del país.

Miér.  
20/Sep.



Jue.  
21/Sep.



Vie.  
22/Sep.



# Pronóstico Agrometeorológico



**AGRICULTURA**  
SECRETARÍA DE AGRICULTURA Y DESARROLLO RURAL



Jueves 21 de septiembre | Emisión - 16:00h |

| Validez del 21 al 22 de septiembre |

- **Viento con rachas de 40 a 60 km/h: Istmo de Tehuantepec, y con posibles tolvaneras:** Baja California, Baja California Sur, Sonora, Chihuahua, Coahuila, Nuevo León, Tamaulipas, San Luis Potosí, Zacatecas, Durango, Aguascalientes, Jalisco y Guanajuato.

Nivel de tormenta	Entidades	Pronóstico de temperaturas	Entidades
<b>Lluvias aisladas (0.1 a 5 mm)</b>	Baja California Sur, Sonora y Tlaxcala.	<b>Temperaturas mínimas de 0 a -5°C</b>	No existe potencial.
<b>Lluvias con chubascos (5 - 25 mm)</b>	Chihuahua, Durango, Sinaloa, Michoacán, Guerrero, Estado de México, Ciudad de México, Morelos, Puebla, Veracruz, Tabasco, Campeche, Yucatán y Quintana Roo.	<b>Temperaturas mínimas de 0 a 5°C</b>	Ssierras de Baja California, Guanajuato, Michoacán, Estado de México, Hidalgo, Puebla y Tlaxcala.
<b>Tormentas puntuales fuertes (25 - 50 mm)</b>	Nayarit, Jalisco, Colima, Oaxaca y Chiapas.	<b>Temperaturas mínimas de 5 a 10°C</b>	No existe potencial.
<b>Tormentas puntuales muy fuertes (50 - 75 mm)</b>	No existe potencial.	<b>Temperaturas máximas de 30 a 35°C</b>	Zacatecas, Aguascalientes, Guanajuato, Querétaro, Hidalgo (norte), Puebla (norte y suroeste) y Morelos.
<b>Tormentas puntuales intensas (75 - 150 mm)</b>	No existe potencial.	<b>Temperaturas máximas de 35 a 40 °C</b>	Baja California, Baja California Sur, Chihuahua, Durango, Coahuila, Nuevo León, Tamaulipas, San Luis Potosí, Veracruz, Nayarit, Jalisco, Colima, Michoacán, Guerrero, Oaxaca, Chiapas, Tabasco, Campeche, Yucatán y Quintana Roo.
<b>Tormentas puntuales torrenciales (150 - 250 mm)</b>	No existe potencial.	<b>Temperaturas máximas de 40 a 45 °C</b>	Sonora y Sinaloa.
<b>Tormentas puntuales torrenciales mayores a (250 mm)</b>	No existe potencial.	<b>Temperaturas mayores a 45 °C</b>	No existe potencial.

Miér.  
20/Sep.



Jue.  
21/Sep.



Vie.  
22/Sep.



# Pronóstico Agrometeorológico



AGRICULTURA  
SECRETARÍA DE AGRICULTURA Y DESARROLLO RURAL



Viernes 22 de septiembre | Emisión - 16:00h |

| Validez del 22 al 23 de septiembre |

## - Sistemas Meteorológico (Viernes 22)

**Canales de baja presión**, aunados a inestabilidad en la atmósfera superior e ingreso de humedad, **mantendrán el potencial de chubascos vespertinos y lluvias fuertes sobre entidades del noroeste, occidente, centro, sur y sureste de la República Mexicana**, incluida la Península de Yucatán.

Un **sistema de alta presión en niveles medios de la atmósfera, establecido en el norte del territorio nacional, continuará generando ambiente vespertino cálido a caluroso en la mayor parte del país**, así como escaso potencial de lluvias sobre entidades del norte, noreste y oriente de México.

Miér.  
20/Sep.



Jue.  
21/Sep.



Vie.  
22/Sep.



# Pronóstico Agrometeorológico



**AGRICULTURA**

SECRETARÍA DE AGRICULTURA Y DESARROLLO RURAL



Viernes 22 de septiembre | Emisión - 16:00h |

| Validez del 22 al 23 de septiembre |

## - Sistemas Meteorológicos (Viernes 22)

## - Sistemas Meteorológicos (Sábado 23)

Nivel de tormenta	Entidades	Nivel de tormenta	Entidades
<b>Lluvias aisladas (0.1 a 5 mm)</b>	Chihuahua, Durango, Sinaloa, Ciudad de México, Tlaxcala y Puebla.	<b>Lluvias aisladas (0.1 a 5 mm)</b>	Coahuila, Tamaulipas, Puebla, Ciudad de México y Morelos.
<b>Lluvias con chubascos (5 - 25 mm)</b>	Nayarit, Colima, Michoacán, Guerrero, Estado de México, Morelos, Veracruz, Tabasco, Campeche, Yucatán y Quintana Roo	<b>Lluvias con chubascos (5 - 25 mm)</b>	Chihuahua, Durango, Sinaloa, Nayarit, Estado de México, Veracruz y Tabasco,
<b>Tormentas puntuales fuertes (25 - 50 mm)</b>	Jalisco, Oaxaca y Chiapas.	<b>Tormentas puntuales fuertes (25 - 50 mm)</b>	Jalisco, Colima, Michoacán, Guerrero, Oaxaca, Chiapas, Campeche, Yucatán y Quintana Roo.
<b>Tormentas puntuales muy fuertes (50 - 75 mm)</b>	No existe potencial.	<b>Tormentas puntuales muy fuertes (50 - 75 mm)</b>	No existe potencial.
<b>Tormentas puntuales intensas (75 - 150 mm)</b>	No existe potencial.	<b>Tormentas puntuales intensas (75 - 150 mm)</b>	No existe potencial.
<b>Tormentas puntuales torrenciales (150 - 250 mm)</b>	No existe potencial.	<b>Tormentas puntuales torrenciales (150 - 250 mm)</b>	No existe potencial.
<b>Tormentas superiores a (250 mm)</b>	No existe potencial.	<b>Tormentas superiores a (250 mm)</b>	No existe potencial.

**Miér.  
20/Sep.**



**Jue.  
21/Sep.**



**Vie.  
22/Sep.**

