



AGRICULTURA
SECRETARÍA DE AGRICULTURA Y DESARROLLO RURAL



SENASICA
SERVICIO NACIONAL DE SANIDAD,
INOCUIDAD Y CALIDAD AGROALIMENTARIA

**Dirección del Programa Nacional de Moscas de la Fruta
Programa Operativo de Moscas
Departamento de Información**

**Informe de Operaciones de Campo en Chiapas
Semana núm. 34
(del 20 al 26 de agosto de 2023)**





Índice

	Pág.
Concentrado general de actividades	1
Concentrado de actividades por centro de operaciones	2
Trampeo general por área y por centros de operaciones	3
Mapa de entradas de la plaga activas	4
Actividades a entradas de la plaga	5
Altas y bajas de entradas de la plaga	34
Densidad de adultos voladores liberados por bloque (México)	47
Densidad de adultos voladores liberación terrestre (México)	48
Densidad de control biológico (<i>Diachasmimorpha longicaudata</i>) liberación por bloque (México)	49
Densidad de control biológico (<i>Diachasmimorpha longicaudata</i>) liberación terrestre (México)	50
Indices técnicos de control autocida	51
Mapa de liberación de mosca estéril por bloque	53
Analítica de trampeo normal	54
Analítica de muestreo de frutos	55
Control legal (cuarentenas)	56
Trampeo intensivo	57
Estatus de comunidades	58



**Programa Operativo De Moscas
Concentrado general de actividades**

Semana 34 (del 20 al 26 de agosto de 2023)

Actividad	Total general
Trampeo	
Trampas instaladas total (núm.)	24,696
Trampeo normal (núm.)	18,691
Trampas programadas a revisar (núm.)	14,277
Trampas revisadas (núm.)	13,912
Trampas revisadas (%)	97.44
Días de exposición (núm.)	9.32
Trampas extraviadas (núm.)	84
Trampas con captura fértil (núm.)	322
Moscas fértiles capturadas (núm.)	576
MTD fértil	0.00444
Trampeo de delimitación (núm.)	1,798
Trampas programadas a revisar (núm.)	1,784
Trampas revisadas (núm.)	1,757
Trampas revisadas (%)	98.49
Días de exposición (núm.)	7.07
Trampas extraviadas (núm.)	9
Trampas con captura fértil (núm.)	36
Moscas fértiles capturadas (núm.)	42
MTD fértil	0.00338
Trampeo de comprobación (núm.)	49
Trampas programadas a revisar (núm.)	39
Trampas Revisadas (núm.)	39
Trampas revisadas (%)	100.00
Días de exposición (núm.)	7.28
Trampas con captura fértil (núm.)	0
Moscas fértiles capturadas (núm.)	0
MTD fértil	0
Trampeo intensivo (núm.)	4,053
Trampas programadas a revisar (núm.)	3,794
Trampas revisadas (núm.)	3,740
Trampas revisadas (%)	98.58
Días de exposición (núm.)	7.37
Trampas extraviadas (núm.)	16
Trampas con captura fértil (núm.)	80
Moscas fértiles capturadas (núm.)	145
MTD fértil	0.00526
Trampeo huertos de papaya (núm.)	105
Trampas programadas a revisar (núm.)	70
Trampas revisadas (núm.)	70
Trampas revisadas (%)	100.00
Días de exposición (núm.)	12.74
Trampas extraviadas (núm.)	0
Trampas con captura fértil (núm.)	0
Moscas fértiles capturadas (núm.)	0
MTD fértil	0.00000
Resultados	
Moscas fértiles capturadas total (núm.)	763
M.T.D. Fértil Total (núm.)	0.00447
Muestreo de frutos	
Muestras de fruta programada (núm.)	1,862
Muestras de fruta colectada (núm.)	2,195
Muestras de fruta colectada (kg)	217.70
Muestras infestadas (núm.)	6
Muestras de fruta infestada (kg)	0.280
Larvas de <i>C. capitata</i> (núm.)	29
Larvas de <i>C. capitata</i> / kg de fruta colectada	0.1332
Lugares visitados (núm.)	688
Código de hospedante	1, 3, 19
Aspersiones terrestres	
Volumen asperjado terrestre (l)	28,690.90
Superficie programadas (ha)	5,738.18
Superficie asperjada (ha)	5,738.18
Spinosad utilizado (l)	11,476.36
Entradas programadas a tratar (núm.)	843
Entradas tratadas (núm.)	843
Estaciones Cebo Spinosad	
Estaciones-Cebo instaladas	4,095
Estaciones-Cebo instaladas esta semana	963
Spinosad Utilizados (Lts)	144.45
Estaciones-Cebo Recebadas (No)	390
Spinosad Utilizados (Lts)	30.40
Estaciones-cebo proteína hidrolizada	
Estaciones-cebo instaladas	70,036
Estaciones-cebo instaladas esta semana	2,290
Proteína hidrolizada utilizada (l)	687.00
Estaciones-cebo recebadas (núm.)	1,399
Proteína hidrolizada utilizada (l)	419.70
Control mecánico	
Fruta destruida (kg)	7,299.82
Control autocida	
Liberación terrestre (millones de adultos voladores)	62.06
Liberación aérea (millones de adultos voladores) México	435.78
Liberación aérea (millones de adultos voladores) Guatemala	0.00
Total liberado (millones de adultos voladores)	497.84
Trampas jackson con recaptura estéril (núm.)	708
Trampas jackson con recaptura estéril (%)	74.37
Moscas estériles recapturadas (jackson) (núm.)	27,108
MTD estéril (jackson)	4.05
Recapturas dentro de bloques + buffer 2 km (%)	89.93
Recapturas fuera de bloques (%)	10.07
Control biológico (<i>Diachasmimorpha longicaudata</i>)	
Pupa empacada (mill.)	49.28
Liberación terrestre (mill.)	11.10
Liberación aérea de adultos voladores (mill.)	15.89
Control legal	
Vehículos inspeccionados (núm.)	2,750.00
Fruta tratada (l)	0
Fruta decomisada (kg)	12.58
Entradas de la plaga durante la semana	
Detectadas esta semana (núm.)	58
A erradicar esta semana (núm.)	22
Activas en la semana (núm.)	2,076
Erradicadas del año a esta semana (núm.)	137
Acumuladas en el año (núm.)	2,171

Notas - Al finalizar la semana se tienen 2,054 entradas activas (1 detectadas en 2019, 41 detectadas en 2022 y 2,012 detectadas en 2023).
Al finalizar la semana se han acumulado 414 entradas erradicadas (2 correspondiente al 2019, 2 correspondientes al 2021, 251 correspondientes al 2022 y 159 al 2023).

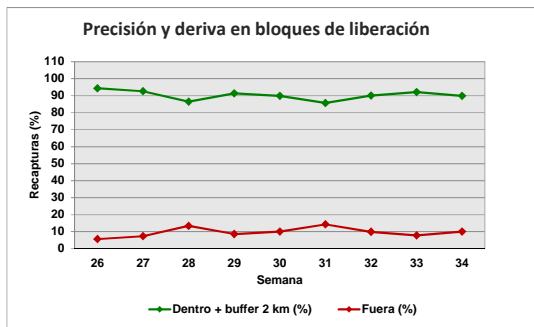
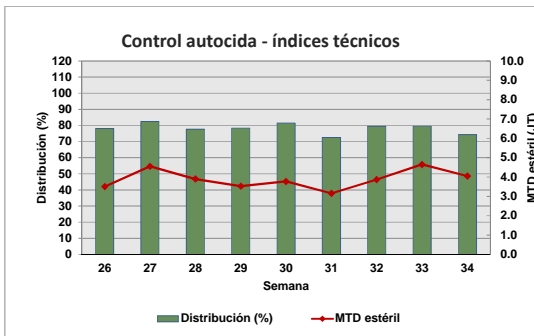
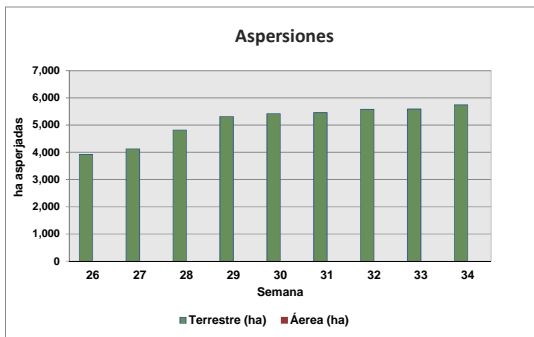
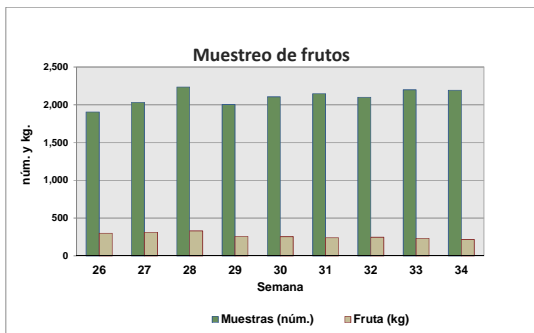
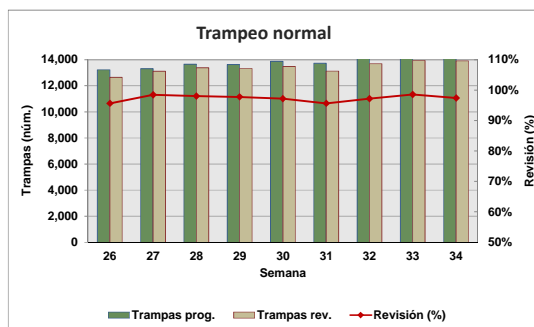

Motivo No Revisión	Trampas
Camino Sin Acceso	77
Enfermedad	33
Trampa Extraviada	109
Falla Mecánica	97
Falta de Personal	34
Fenómenos Meteorológicos	31
Problemas Sociales	65

Concentrado por Centro de Operaciones de Campo

Semana 34 (del 20 al 26 de agosto de 2023)

Actividad	Centro de operaciones de campo						Total
	Palenque	Comitán	Comalapa	Frailesca	Ocosingo	Soconusco	
Trampeo Normal							
Trampas en Operación (No)	2,470	2,506	1,927	2,990	2,650	6,148	18,691
Trampas Programadas a Revisar (No)	1,555	2,244	1,906	2,137	2,057	4,378	14,277
Trampas Revisadas (No)	1,458	2,229	1,866	2,114	2,018	4,227	13,912
Trampas Revisadas (%)	93.76	99.33	97.90	98.92	98.10	96.55	97.44
Días de Exposición (No)	12.28	7.57	7.32	9.76	8.71	10.19	9.32
Trampas Extraviadas (No)	10	6	6	4	18	40	84
Trampas con Captura Estéril (No)	1	101	499	660	807	1,075	3,143
Trampas con Captura Estéril (%)	0.07	4.53	26.74	31.22	1,075.00	0.02	22.59
Moscas Estériles Capturadas (No)	1	245	5,639	15,651	16,956	11,402	49,894
M. T. D. Estéril	0.00006	0.01452	0.41284	0.75856	0.96468	0.26471	0.38481
Trampas con Captura Fertil (No)	6	79	114	53	26	44	322
Trampas con Captura Fertil (%)	0.39	3.52	5.98	2.48	1.26	1.01	2.26
Moscas Fértiles Capturadas (No)	7	186	223	74	29	57	576
M. T. D. Fértil	0.00039	0.01102	0.01633	0.00359	0.00165	0.00132	0.00444
Muestreo de Frutos							
Muestras de Fruta Programada (No)	255	550	0	85	800	172	1,862
Muestras de Fruta Recolectada (No)	255	710	62	92	904	172	2,195
Volumen de Fruta Colectada (Kg)	45.12	89.77	8.26	13.73	46.12	14.70	217.70
Muestras Infestadas (No)	0	2	3	0	0	1	6
Muestras Infestadas (Kg)	0.000	0.070	0.160	0.000	0.000	0.050	0.280
Larvas de C. Capitata (No)	0	5	12	0	0	12	29
Larvas de C. Capitata / Kg de Fruta Colectada	0.00	0.06	1.45	0.00	0.00	0.82	0.13
Lugares Visitados (No)	68	206	42	64	211	97	688
Km2 Muestreados	100	227	0	63	258	90	738
Código de Hospedante	0	1, 19	1, 3	0	0	1	1, 3, 19
Aspersiones Terrestres							
Volumen Asperjado Terrestre (Lts)	1,770	3,835	4,977.5	6,595	4,095	7,418	28,690.9
Superficie Programadas (Ha)	354	767	996	1,319	819	1,484	5,738
Superficie Asperjada (Ha)	354	767	996	1,319	819	1,484	5,738
Spinosad Utilizado (Lts)	708	1,534	1,991	2,638	1,638	2,967	11,476
Entradas Programadas a Tratar (No)	42	232	176	195	114	84	843
Entradas Tratadas (No)	42	232	176	195	114	84	843
Estaciones-Cebo Spinosad							
Estaciones-Cebo en Operación	210	225	1,141	1,927	314	278	4,095
Estaciones-Cebo Instaladas esta semana	0	29	261	661	12	0	963
Spinosad Utilizados (Lts)	0.00	4.35	39.15	99.15	1.80	0.00	144.45
Estaciones-Cebo Recebadas (No)	0	109	193	0	88	0	390
Spinosad Utilizados (Lts)	0.00	16.35	9.65	0.00	4.40	0.00	30.40
Estaciones-Cebo Proteína Enzimática							
Estaciones-Cebo en Operación	2,441	13,239	28,017	12,458	8,445	5,436	70,036
Estaciones-Cebo Instaladas esta semana	0	202	1,498	122	403	65	2,290
Proteína Enzimática Utilizada (Lts)	0.00	60.60	449.40	36.60	120.90	19.50	687.00
Estaciones-Cebo Recebadas (No)	0	645	634	0	120	0	1,399
Proteína Enzimática Utilizada (Lts)	0.00	193.50	190.20	0.00	36.00	0.00	419.70
Control Mecánico							
Fruta Destruída (Kg)	882.00	2,574.83	319.35	1,046.00	2,395.63	82.00	7,299.82
Tratamiento de Pulpa de Café							
Cantidad de pulpa tratada (Kg)	0.00	0.00	0.00	0.00	867.00	0.00	867.00
Cal utilizada (Kg)	0.00	0.00	0.00	0.00	50.48	0.00	50.48
Control autocida							
Liberación terrestre (mill.)	0.00	0.00	0.00	0.00	1.80	60.26	62.06
Liberación Aérea (mill.) México	0.00	0.00	61.81	112.75	182.55	78.66	435.78
Liberación Aérea (mill.) Guatemala							0.00
Distribución (%)	0.00	0.00	60.91	96.59	85.40	65.64	74.37
M.T.D. Estéril	0.00	0.00	2.00	7.66	5.39	2.33	4.05
Recapturas dentro de bloques+buffer 2Km (%)	0.00	0.24	93.68	99.38	86.30	84.82	89.93
Recapturas fuera de bloques (%)	100.00	99.76	6.32	0.62	13.70	15.18	10.07
Control biológico (Diachasmimorpha longicaudata)							
Pupa empacada (mill.)	0.00	5.22	12.36	11.00	2.00	18.70	49.28
Liberación terrestre (mill.)	0.00	3.20	0.82	0.00	1.24	5.84	11.10
Liberación aérea de adultos voladores (mill.)	0.00	0.00	5.11	5.78	0.00	4.99	15.89
Entradas de Plaga							
Detectadas esta Semana (No)	1	10	4	14	15	14	58
A erradicar esta Semana (No)	0	11	1	3	6	1	22
Activas (No)	84	541	656	286	260	249	2,076
Erradicadas del año a esta semana (No)	32	24	34	4	38	5	137
Acumuladas en el año (No)	116	539	675	290	298	253	2,171

Programa Operativo de Moscas Trampeo General por Tipo de Trampas

Semana 34 (del 20 al 26 de agosto de 2023)

Centro/Subcentro	Trampas instaladas					Trampas a revisar					Trampas revisadas					Revisión (%)	Trampas extraviadas
	JT	PA	FIV	C & C	ML	JT	PA	FIV	C & C	ML	JT	PA	FIV	C & C	ML		
Centro Comalapa																	
Comalapa	393	1	1,532	1	0	390	1	1,514	1	0	382	1	1,482	1	0	98	6
Trampeo Intensivo Comalapa	41	0	231	5	0	41	0	231	5	0	39	0	224	5	0	97	2
Trampeo de Delimitación Comalapa	3	0	11	0	0	3	0	11	0	0	3	0	11	0	0	100	0
Centro Palenque																	
Marqués de Comillas	0	38	170	125	0	0	37	160	112	0	0	36	160	111	0	99	2
Palenque	316	357	1,133	331	0	180	215	672	179	0	153	203	627	168	0	92	8
Trampeo Intensivo Marqués de Comillas	7	6	163	171	0	7	6	157	167	0	7	5	156	166	0	99	3
Trampeo Intensivo Palenque	0	1	52	27	0	0	1	39	21	0	0	1	39	21	0	100	0
Trampeo de Delimitación Palenque	10	0	25	0	0	10	0	25	0	0	10	0	25	0	0	100	0
Trampeo de Comprobación Palenque	0	0	7	9	0	0	0	7	9	0	0	0	7	9	0	100	0
Centro Comitán																	
Egipto	516	56	1,889	45	0	473	46	1,686	39	0	468	46	1,676	39	0	99	6
Trampeo Intensivo Egipto	148	10	590	17	0	137	10	563	16	0	137	8	560	16	0	99	1
Trampeo de Delimitación Egipto	84	1	322	6	0	80	1	312	6	0	76	1	304	6	0	97	0
Trampeo de Comprobación Egipto	0	0	2	1	0	0	0	2	1	0	0	0	2	1	0	100	0
Centro Soconusco																	
Escuintla	349	407	1,009	42	0	243	227	659	27	0	240	213	631	27	0	96	9
Tapachula	343	830	1,698	102	29	267	430	1,219	75	29	260	406	1,167	63	29	95	22
Belisario Dominguez	253	22	1,061	3	0	232	10	959	1	0	229	10	951	1	0	99	9
Trampeo Intensivo Belisario Dominguez	24	0	184	0	0	24	0	184	0	0	24	0	182	0	0	99	2
Trampeo Intensivo Tapachula	16	3	309	1	0	16	2	303	1	0	16	1	295	1	0	97	1
Trampeo Intensivo Escuintla	2	0	16	1	0	2	0	16	1	0	2	0	16	0	0	95	0
Huertos de Papaya Tapachula	65	0	0	0	0	50	0	0	0	0	50	0	0	0	0	100	0
Huertos de Papaya Escuintla	12	0	0	0	0	6	0	0	0	0	6	0	0	0	0	100	0
Trampeo de Delimitación Tapachula	6	28	103	20	0	6	28	103	20	0	6	28	102	20	0	99	1
Trampeo de Delimitación Belisario Dominguez	23	0	131	0	0	23	0	131	0	0	23	0	130	0	0	99	1
Trampeo de Delimitación Escuintla	39	80	120	4	0	39	80	120	4	0	38	78	116	4	0	97	6
Trampeo de Comprobación Tapachula	0	9	9	0	0	0	4	4	0	0	0	4	4	0	0	100	0
Centro Ocosingo																	
Ocosingo	325	164	2,037	124	0	305	85	1,598	69	0	298	84	1,569	67	0	98	18
Trampeo Intensivo Ocosingo	261	58	1,569	40	0	248	33	1,434	29	0	245	32	1,413	29	0	99	7
Trampeo de Delimitación Ocosingo	19	1	132	2	0	19	1	132	2	0	19	0	132	2	0	99	1
Centro Frailesca																	
Jaltenango	227	60	1,187	44	0	215	48	1,082	37	0	211	47	1,065	37	0	98	3
Villaflores	406	46	978	42	0	238	23	470	24	0	237	23	470	24	0	100	1
Trampeo Intensivo Jaltenango	26	1	72	1	0	26	1	72	1	0	26	1	72	1	0	100	0
Huertos de Papaya Jaltenango	28	0	0	0	0	14	0	0	0	0	14	0	0	0	0	100	0
Trampeo de Delimitación Jaltenango	96	3	283	1	0	96	3	283	1	0	96	3	278	1	0	99	0
Trampeo de Delimitación Villaflores	0	7	25	0	0	0	7	25	0	0	0	7	25	0	0	100	0
Trampeo de Comprobación Jaltenango	0	0	11	1	0	0	0	11	1	0	0	0	11	1	0	100	0
Total	4,142	2,189	17,168	1,168	29	3,494	1,299	14,291	851	29	3,419	1,238	14,009	823	29	97.77	109

Programa Operativo de Moscas

Mapa de entradas de la plaga

Semana 34 (del 20 al 26 de agosto de 2023)

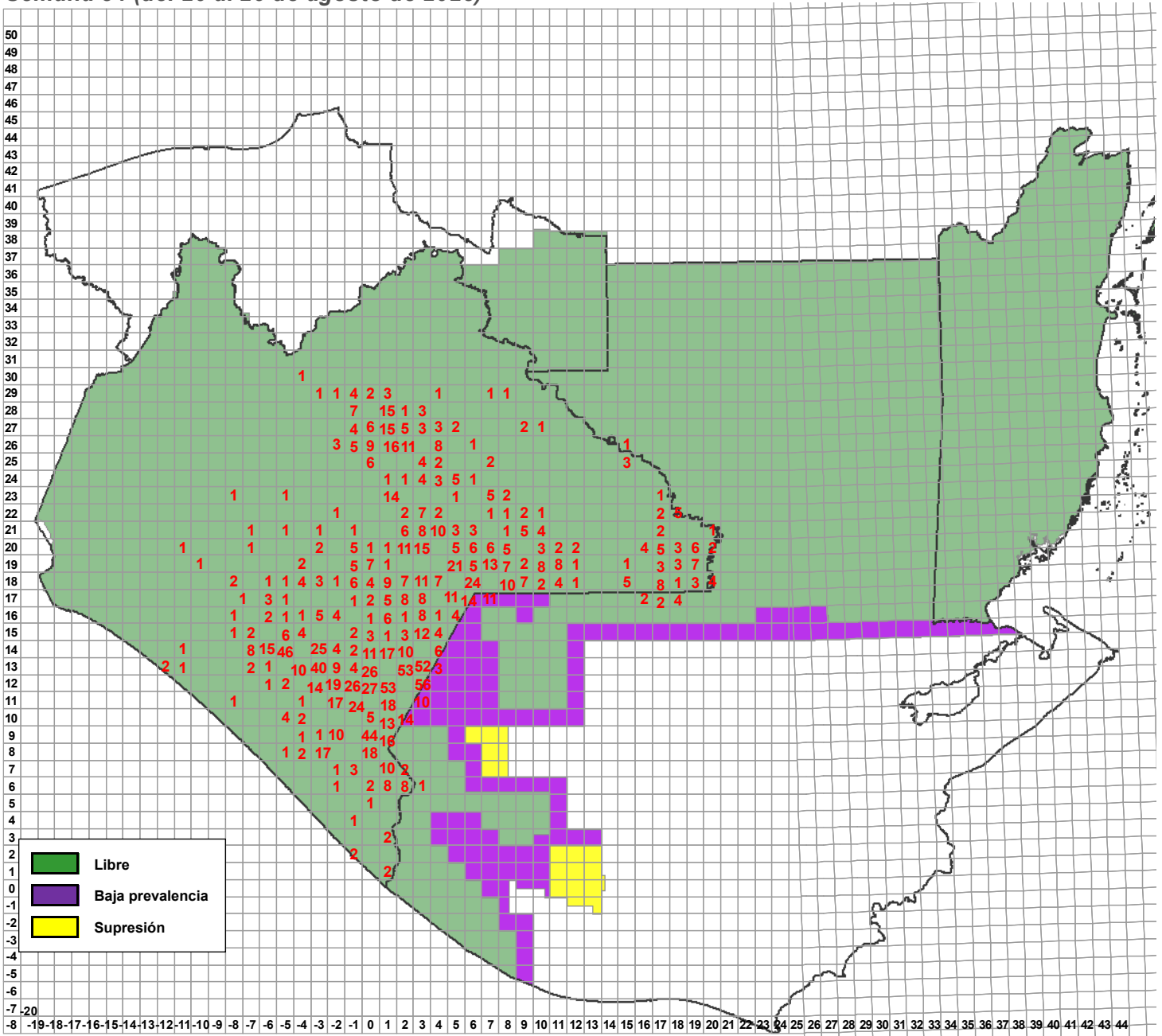

Entradas de la plaga	Semana actual		
	Detectadas	Activas	A erradicarse esta semana
	58	2,076	22

**Programa Operativo de Moscas
Actividades a Entradas de la Plaga 2023**

Semana 34 (del 20 al 26 de agosto de 2023)

Entradas	Especímenes			Fecha		Cuad.	km ²	Total Detecc.	Trampas					Captura					Total fértiles	Muestreo			Liberació n terr. (mill.)	Kg. destruidos	Estaciones cebo	Spinosad mezcla (l)		Ubicación del brote		Tipo de trampo			
	L	H	M	Revisión/Colecta	Identificación				Inst.	Prog.	Rev.	%Rev.	CE	CF	EM	EH	Total Escaños	MTDe		FM	FH	nóm.				kg.	Larvas de G.C.	Lug.	Área		Terr.	Lugar	Municipio
230362	0	1	2	08/05/2023	11/05/2023	02.11	59	3	42	42	100.00%	24	0	143	0	143	0.49	0	0	0	0	0	0	10	0		0		10	Villarinos	Honduras de la Sierra	Normal: 33; Intensivo: 9	
230363	0	1	4	10/05/2023	11/05/2023	05.18	72	5	45	45	100.00%	0	1	0	0	0	0	1	0	0	2	0	182	0	1	10	32		150	El Progreso	La Trinitaria	Normal: 24; Delimitación 18.	
230364	0	0	7	10/05/2023	11/05/2023	06.17	25	7	21	21	100.00%	0	2	0	0	0	0	1	2	0	0	0	0	0	16			420	Montañas	La Trinitaria	Normal: 21		
230365	0	1	2	08/05/2023	11/05/2023	04.19	94	3	23	23	100.00%	0	0	0	0	0	0	0	0	2	0	168	0	1	180	32		420	Montañas	La Independencia	Normal: 19; Intensivo: 4		
230366	0	157	126	08/05/2023	11/05/2023	07.17	14	283	35	35	100.00%	1	15	1	0	1	0	21	7	0	0	0	0	0	0	0	0		165	Cañafal del Eje	La Trinitaria	Normal: 22; Delimitación 2.	
230367	0	1	1	09/05/2023	11/05/2023	01.13	84	2	75	75	100.00%	49	6	778	0	778	1.42	7	4	0	0	0	0	0	0	107		100	La Laja	Bella Vista	Normal: 55; Intensivo: 24		
230368	0	15	19	09/05/2023	11/05/2023	01.12	15	34	52	52	100.00%	32	4	404	0	404	1.1	2	7	0	0	0	0	0	0	37		85	Cañafal de San José	Bella Vista	Normal: 43; Intensivo: 9		
230369	2	20	19	09/05/2023	11/05/2023	03.12	70	41	57	57	100.00%	32	11	175	0	175	0.44	6	7	0	0	0	0	0	140		30	Pico de Loro	Amatitlán de la Frontera	Normal: 57			
230370	0	2	8	10/05/2023	11/05/2023	02.11	31	10	51	51	100.00%	8	2	28	0	28	0.08	2	0	0	0	0	0	0	2	0		230	Barrio	Amatitlán de la Frontera	Normal: 51		
230371	0	2	4	08/05/2023	11/05/2023	00.12	14	6	36	36	100.00%	7	3	17	0	17	0.04	3	0	0	0	0	0	0	0	0		810	Cañafal de Pacayal	Bella Vista	Normal: 24; Intensivo: 12		
230372	0	0	91	10/05/2023	11/05/2023	03.13	25	91	15	15	100.00%	3	0	8	0	8	0.07	0	0	0	0	0	0	0	0	0		90	Lagunetas	Frontera Comalapa	Normal: 15		
230373	0	3	6	10/05/2023	11/05/2023	00.09	17	9	91	91	100.00%	18	2	37	0	37	0.06	1	2	0	0	0	0	0	135		71	Keblaj Grande	Motuzintla	Normal: 23; Delimitación 62			
230374	0	34	32	09/05/2023	11/05/2023	00.12	40	86	48	48	100.00%	0	13	0	0	0	0	15	32	0	0	0	0	0	0	0		10	Cañafal La Cruz	Bella Vista	Normal: 39; Intensivo: 9		
230375	0	68	92	08/05/2023	11/05/2023	07.17	13	160	42	42	100.00%	2	16	2	0	2	0.01	21	8	0	0	0	0	0	49		49	Cañafal del Eje	La Trinitaria	Normal: 38; Delimitación 2.			
230376	0	111	112	09/05/2023	11/05/2023	07.17	21	223	25	25	100.00%	2	8	2	0	2	0.01	15	3	0	0	0	0	0	121		110	Tzacab	La Trinitaria	Normal: 18; Delimitación 3			
230377	0	0	1	10/05/2023	11/05/2023	06.17	61	1	32	32	100.00%	0	0	0	0	0	0	0	0	0	0	0	0	0	0	0		105	Montañas	La Trinitaria	Normal: 24; Delimitación 7		
230378	0	10	12	08/05/2023	11/05/2023	08.19	82	22	17	17	100.00%	0	0	0	0	0	0	0	0	0	0	0	0	0	0	0		0	Ejido la Cruz	Las Margaritas	Normal: 13; Intensivo: 4		
230379	0	0	2	11/05/2023	11/05/2023	02.20	85	2	11	11	100.00%	0	0	0	0	0	0	0	0	0	0	0	0	0	0	0		0	Barrio el Centro	Comitán de Domínguez	Normal: 10;		
230381	0	0	2	09/05/2023	11/05/2023	03.26	13	2	19	19	100.00%	16	84	21.12	0	102	0.10	0	0	0	0	0	0	0	0	0	0		90	Poblado Cacacaban	Ocosingo	Normal: 11; Intensivo: 8	
230382	0	1	2	10/05/2023	12/05/2023	01.28	9	3	142	142	100.00%	126	2	2744	0	2744	2.7	2	1	0	0	0	0	0	0	133		704	Cañafal	Chilón	Normal: 26; Delimitación 21.		
230383	0	0	0	09/05/2023	11/05/2023	03.06	30	1	48	48	100.00%	47	97	92%	40	0	524	0	524	1.64	0	0	0	0	0	0	0		143	Madal	Unión Juárez	Normal: 25; Delimitación 16.	
230384	0	0	1	11/05/2023	12/05/2023	01.08	48	1	49	49	100.00%	22	0	134	0	134	0.39	0	0	0	0	0	0	0	0	0	0		0	Florida	Motuzintla	Normal: 43; Delimitación 6	
230385	0	0	5	10/05/2023	11/05/2023	00.12	47	5	30	30	100.00%	0	8	0	0	0	0	9	7	0	0	0	0	0	0	0		35	Bogueron	Bella Vista	Normal: 45; Intensivo: 3		
230386	7	5	19	09/05/2023	11/05/2023	00.12	92	31	53	53	100.00%	7	2	12	0	12	0.04	3	4	0	0	0	0	0	0	215		25	Barrio Cacacaban	Siltepec	Normal: 10; Intensivo: 10		
230387	0	0	7	09/05/2023	11/05/2023	00.13	16	7	19	19	100.00%	0	2	0	0	0	0	2	0	0	0	0	0	0	0	0		67	Carajampul	Chicomuselo	Normal: 19		
230388	0	4	0	09/05/2023	11/05/2023	00.14	96	4	23	23	100.00%	0	2	0	0	0	0	2	0	0	0	0	0	0	0	69		69	Barrio Nuevo	Chicomuselo	Normal: 21		
230389	0	0	9	08/05/2023	11/05/2023	01.11	0	9	40	39	97.50%	26	1	274	1	275	1.01	1	0	0	0	0	0	0	0	0		0	Barrio Santa Rosa	Honduras de la Sierra	Normal: 31; Intensivo: 9		
230390	0	14	16	10/05/2023	12/05/2023	01.27	73	30	74	74	100.00%	64	7	2443	0	2443	4.81	9	1	4	0.09%	0	0	0	0	96		310	Lucumilla	Ocosingo	Normal: 32; Intensivo: 49		
230392	0	1	1	12/05/2023	12/05/2023	04.20	32	9	34	34	100.00%	14	3	79	0	79	0.23	4	1	11	1.18	0	0	1	0	638		180	El Encanto	Las Margaritas	Normal: 25; Intensivo: 9		
230394	0	16	17	11/05/2023	12/05/2023	01.12	63	33	48	48	100.00%	0	8	0	0	0	0	28	11	0	0	0	0	0	0	0		65	Progreso	Bella Vista	Normal: 45; Intensivo: 3		
230395	0	2	2	10/05/2023	12/05/2023	00.12	61	4	24	24	100.00%	2	1	2	0	2	0.01	3	0	0	0	0	0	0	0	67		15	Barrio Cacacaban	Siltepec	Normal: 22; Intensivo: 2		
230396	0	4	2	11/05/2023	12/05/2023	01.12	37	6	19	19	100.00%	8	4	57	0	57	0.41	1	3	0	0	0	0	0	0	0		0	Cañafal de Arcelinas	Bella Vista	Normal: 19		
230397	0	3	9	11/05/2023	12/05/2023	03.12	83	12	46	46	100.00%	37	14	711	2	713	2.21	15	6	0	0	0	0	0	0	1		9	Cañafal de Ojaga Blanca	Amatitlán de la Frontera	Normal: 45; Intensivo: 1		
230398	13	4	7	15/05/2023	15/05/2023	03.13	16	26	76	76	100.00%	62	3	1709	0	1709	3.21	2	1	0	0	0	0	18	285		870	Miguel	Argel Albino Corzo	Normal: 51; Delimitación 28			
230400	0	2	2	15/05/2023	15/05/2023	03.16	91	4	35	35	100.00%	0	4	0	0	0	0	4	3	0	0	0	0	0	0	0		779	Rancho el Zamarzal	La Concordia	Normal: 20; Intensivo: 13		
230401	0	1	5	15/05/2023	15/05/2023	02.13	50	6	47	47	100.00%	30	5	466	0	466	1.43	3	4	0	0	0	0	0	0	0		1660	Esperanza	Argel Albino Corzo	Normal: 30; Delimitación 17		
230403	0	2	1	15/05/2023	15/05/2023	04.20	37	3	8	8	100.00%	1	0	1	0	1	0.02	0	0	0	0	0	0	0	0	0		90	Chiausot	Las Margaritas	Normal: 8		
230404	0	1	0	15/05/2023	16/05/2023	02.19	79	1	15	15	100.00%	0	11	11	0	11	0.1	0	0	0	0	0	0	0	0	0		0	Boza Nuevo	Comitán de Domínguez	Normal: 15		
230405	0	0	7	16/05/2023	16/05/2023	05.19	75	7	16	16	100.00%	0	0	0	0	0	0	0	0	0	0	0	0	0	0	0		190	Triunfo sitio	La Independencia	Normal: 14; Intensivo: 2		
230406	0	1	0	15/05/2023	16/05/2023	02.21	99	1	38	38	100.00%	5	1	5	0	5	0.02	1	0	0	0	0	0	0	0	0		0	Tramo Cacacaban	Las Margaritas	Normal: 18; Delimitación 20		

Programa Operativo de Moscas
Actividades a Entradas de la Plaga 2023

Semana 34 (del 20 al 26 de agosto de 2023)

Main data table with columns: Entradas, Especímenes, Fecha, Trampas, Captura, Total Fértiles, Muestreo, Liberaón n terr. (mill.), Kg. destruidos, Estaciones cebo, Sposnad mezcla (l), Ubicación del brote, Tipo de trapeo. The table contains numerous rows of data for each entry.

**Programa Operativo de Moscas
Actividades a Entradas de la Plaga 2023**

Semana 34 (del 20 al 26 de agosto de 2023)

Entradas	Especímenes			Fecha		Cuad.	km ²	Total Detec.	Trampas					Captura				Total fértiles	Muestreo			Liberación n. terr. (mill)	Kg. destruidos	Estaciones cebo	Spinosa mezcla (I)		Ubicación del brote		Tipo de trapeo									
	L	H	M	Revisión/Colecta	Identificación				Inst.	Prog.	Rev.	%Rev.	CE	CF	EM	EH	Total Especies		MTDe	FM	FH				nóm.	kg.	Larvas de G.C.	Lug.		Área	Terr.	Lugar	Municipio					
230594	0	1	0	30/05/2023	01/06/2023	06.18	34	1	26	26	25	96.15%	0	0	0	0	0	0	0	0	0	0	0	28	0	0	Parcela de Ojo de Agua	La Independencia	Normal: 18; Intensivo: 8									
230595	0	2	1	30/05/2023	01/06/2023	06.18	23	3	25	25	24	96.00%	0	0	0	0	0	0	0	0	0	0	0	10	0	0	Parcela de Ojo de Agua	La Independencia	Normal: 18; Intensivo: 7									
230596	0	0	0	29/05/2023	01/06/2023	05.21	70	1	39	39	39	100.00%	3	0	3	0	0.01	0	0	0	0	0	0	0	0	0	0	Belisario	Las Margaritas	Normal: 17; Intensivo: 22								
230597	0	1	2	30/05/2023	01/06/2023	05.19	93	3	54	54	54	100.00%	0	2	0	0	0	0	0	0	0	0	0	0	0	36	140	Cafetal del Ejido de	La Independencia	Normal: 4; Intensivo: 2								
230598	0	1	1	30/05/2023	01/06/2023	05.19	83	2	30	50	50	100.00%	0	2	0	0	0	0	0	0	0	0	0	0	5	37	160	Cafetal del Ejido de	La Independencia	Normal: 33; Intensivo: 17								
230599	0	29	34	31/05/2023	01/06/2023	06.20	80	62	3	3	3	100.00%	0	1	0	0	0	0	0	0	0	0	0	0	0	0	0	0	Río América	Las Margaritas	Normal: 3							
230600	3	0	2	31/05/2023	01/06/2023	05.19	8	17	5	5	5	100.00%	0	2	0	0	0	0	0	0	0	0	0	0	0	0	0	0	Rancho San	Las Margaritas	Normal: 5							
230602	0	1	1	30/05/2023	01/06/2023	03.24	19	2	64	64	64	100.00%	32	0	197	0	0.44	0	0	0	0	0	0	2	4.8	76	602	Ejido 41	Altamirano	Normal: 30; Delimitación: 5								
230603	0	1	1	30/05/2023	01/06/2023	02.25	31	2	66	66	60	90.91%	6	1	8	0	0	0.02	0	1	0	0	0	0	0	0	0	0	45	sacrificio	Ocosingo	Normal: 4; Intensivo: 6						
230604	0	1	1	30/05/2023	01/06/2023	02.25	41	2	54	54	48	88.89%	6	1	7	0	0	0.02	0	1	0	0	0	0	0	0	0	2	268	Cafetal de lomas	Ocosingo	Normal: 27; Intensivo: 27						
230605	2	10	79	01/06/2023	01/06/2023	06.18	33	91	29	28	28	96.55%	0	0	0	0	0	0	0	0	0	0	0	0	0	0	2	94	0	Ojo de Agua	La Independencia	Normal: 21; Intensivo: 8						
230606	1	4	3	01/06/2023	01/06/2023	06.18	22	6	28	26	25	96.15%	0	0	0	0	0	0	0	0	0	0	2	0.416	0	0	0	0	0	0	Ojo de Agua	La Independencia	Normal: 19; Intensivo: 7					
230607	0	4	7	31/05/2023	01/06/2023	06.19	84	12	49	49	49	100.00%	0	1	0	0	0	0	0	0	0	0	0	0	0	5	157	360	Ejido de	La Trinitaria	Normal: 35; Delimitación: 5							
230608	0	48	84	30/05/2023	01/06/2023	07.18	44	97	38	36	36	100.00%	0	7	5	0	0	0	0	0	0	0	26	8	0	0	0	0	0	197	102	San Antonio	La Independencia	Normal: 25; Intensivo: 11				
230609	0	0	0	01/06/2023	01/06/2023	02.13	93	1	18	18	18	100.00%	0	0	40	0	0	0.22	0	0	0	0	0	0	0	0	0	0	0	1	0	Remolón	Chicomuselo	Normal: 18				
230610	0	25	23	30/05/2023	01/06/2023	07.18	43	48	35	35	35	100.00%	0	7	0	0	0	0	0	0	0	0	26	8	0	0	0	0	0	49	95	San Antonio	La Independencia	Normal: 24; Intensivo: 11				
230611	0	12	10	31/05/2023	01/06/2023	07.19	76	22	4	4	4	100.00%	0	1	0	0	0	0	0	0	0	0	13	0	0	0	0	0	0	0	0	0	Plan de	Las Margaritas	Normal: 6			
230612	0	2	1	01/06/2023	01/06/2023	03.09	40	3	72	72	71	98.41%	40	1	1230	0	1230	2.45	1	0	0	0	0	0	0	0	0	2	94	343.05	Concepcion	Motuzintla	Normal: 5; Delimitación: 4					
230613	0	0	2	01/06/2023	01/06/2023	03.13	93	2	74	74	74	100.00%	69	2	2718	0	2718	5.25	2	0	0	0	0	0	0	0	0	0	0	0	405	Carretero a	Montecristo de Guerrero	Normal: 51; Delimitación: 23				
230614	0	0	0	01/06/2023	01/06/2023	03.14	91	2	56	56	56	100.00%	48	0	1428	0	1428	3.64	4	4	0	0	0	0	0	0	0	0	0	0	0	503	La Victoria	Angel Albino Corzo	Normal: 43; Delimitación: 13			
230615	0	0	2	01/06/2023	02/06/2023	07.25	19	2	11	11	11	100.00%	0	0	0	0	0	0	0	0	0	0	0	0	0	0	0	0	0	0	0	218	Ejido la Unión	Ocosingo	Normal: 4; Intensivo: 5			
230616	0	2	2	01/06/2023	01/06/2023	05.21	81	4	26	26	26	100.00%	2	0	2	0	0	0	0	0	0	0	0	0	0	0	0	0	0	16	0	Ejido de Chapas	Las Margaritas	Normal: 13; Intensivo: 13				
230617	0	0	2	01/06/2023	01/06/2023	01.19	96	2	74	74	74	100.00%	2	2	2	0	0	0	0	0	0	0	2	0	0	0	0	0	0	0	90	Rosario	Trizimil	Normal: 26; Delimitación: 25				
230618	0	0	1	01/06/2023	01/06/2023	01.16	23	1	4	4	4	100.00%	0	1	0	1	0.04	0	0	0	0	0	0	0	0	0	0	0	0	0	1	0	Ejido Carretero a	Trizimil	Normal: 4; Delimitación: 1			
230619	1	0	0	01/06/2023	01/06/2023	01.07	15	1	47	47	44	97.87%	0	0	0	0	0	0	0	0	0	0	0	3	0.36	0	1	0	0	14	160	Chaxatá	Taxachula	Normal: 42; Intensivo: 5				
230620	0	8	10	01/06/2023	02/06/2023	07.21	82	18	62	62	60	96.73%	0	4	0	0	0	0	0	0	0	0	3	2	0	0	0	0	0	0	0	40	Vicente	Las Margaritas	Normal: 28; Delimitación: 18			
230621	0	0	4	01/06/2023	02/06/2023	06.17	14	4	35	35	35	100.00%	0	2	0	0	0	0	0	0	0	0	1	2	0	0	0	0	0	0	15	11	0	Anexo de Buenos	La Trinitaria	Normal: 33; Intensivo: 2		
230622	34	18	18	31/05/2023	02/06/2023	07.21	71	71	71	71	70	98.99%	0	5	0	0	0	0	0	0	0	0	3	3	0	0	0	0	0	0	0	0	0	0	Ejido	Las Margaritas	Normal: 31; Delimitación: 24	
230623	0	2	2	30/05/2023	02/06/2023	06.20	84	4	21	21	21	100.00%	0	1	0	0	0	0	0	0	0	0	1	0	0	0	0	0	0	0	0	0	43	100	Ejido Playas	Las Margaritas	Normal: 12; Intensivo: 9	
230624	0	1	4	01/06/2023	02/06/2023	05.18	81	5	31	31	31	100.00%	0	1	0	0	0	0	0	0	1	0	1	0	0.028	0	1	0	0	0	39	0	Progreso	La Trinitaria	Normal: 19; Delimitación: 3			
230625	0	30	18	01/06/2023	02/06/2023	04.17	87	48	22	22	22	100.00%	0	2	0	0	0	0	0	0	0	0	2	0	0	0	0	0	0	0	0	69	0	Ejido Anexo	La Trinitaria	Normal: 14; Intensivo: 8		
230626	0	0	4	01/06/2023	02/06/2023	04.17	54	4	16	16	16	100.00%	0	0	0	0	0	0	0	0	0	0	0	0	0	0	0	0	0	0	0	0	0	80	Alvino Corzo	La Trinitaria	Normal: 12; Intensivo: 8	
230627	0	4	3	31/05/2023	02/06/2023	04.17	72	5	22	22	22	100.00%	0	0	0	0	0	0	0	0	0	0	0	0	0	0	0	0	0	0	0	31	150	El Mirador	La Trinitaria	Normal: 19; Delimitación: 3		
230628	0	2	3	25/06/2023	02/06/2023	03.12	20	5	49	49	49	100.00%	12	6	33	0	33	0.1	11	3	0	0	0	0	0	0	0	0	0	0	0	0	0	0	0	La Habra	Amatenango de la Frontera	Normal: 49
230629	0	1	5	24/05/2023	02/06/2023	02.11	9	10	80	80	80	100.00%	27	4	299	0	299	0.74	3	3	0	0	0	0	0	0	0	0	0	0	0	0	0	0	0	Cafetal de Santa Ana	Amatenango de la Frontera	Normal: 49; Intensivo: 1
230630	0	0	5	25/05/2023	02/06/2023	01.12	88	5	45	45	45	100.00%	4	0	4	0	0	0	0	0	0	0	0	0	0	0	0	0	0	0	0	0	0	0	40	Anexo	Siltepec	Normal: 32; Intensivo: 13
230631	0	0	2	24/05/2023	02/06/2023	01.11	86	2	22	22	22	100.00%	14	1	82	1	83	0.84	1	0	0	0	0	0	0	0	0	0	0	0	0	32	10	Varitas	Siltepec	Normal: 21; Intensivo: 1		
230632	0	2	11	26/05/2023	02/06/2023	02.11	79	13	25	25	25	100.00%	11	0	69	0	69	0.39	0	0	0	0	0	0	0	0	0	0	0	0	0	42	25	Barrío Unión	Siltepec	Normal: 19; Intensivo: 6		
230633	0	4	0	24/05/2023	02/06/2023	01.12	88																															

Programa Operativo de Moscas
Actividades a Entradas de la Plaga 2023

Semana 34 (del 20 al 26 de agosto de 2023)

Entradas	Especimenes			Fecha		Cuad.	km²	Total Detec.	Trampas					Captura				Total fértil	Muestreo			Liberació n terr. (mill.)	Kg. destruidos	Estaciones cebo	Spinosad mezcla (l)		Ubicación del brote			Tipo de trampeo								
	L	H	M	Revisión/Colecta	Identificación				Inst.	Prog.	Rev.	%Rev.	CE	CF	EM	EH	Total Especies		MTDe	FM	FH				núm.	kg.	Larvas de G.C.	Lug.	Área		Terr.	Lugar	Municipio					
																																		Normal:	Intensivo:	Lugar	Municipio	
231104	0	0	2	21/06/2023	23/06/2023	04.26	51	2	115	115	100.00%	68	0	1630	1	1631	2.03	0	0	0	3	0.19	0	1	0	12	0	105	Las Margaritas	Cocosingo	Normal: 34. Delimitación: 1.							
231105	0	0	1	22/06/2023	23/06/2023	03.13	12	1	50	50	100.00%	46	2	1776	0	1776	5.07	2	0	0	0	0	0	0	0	0	60	265	Ranchería el Camino a	Montecristo de Guerrero	Normal: 39. Delimitación: 11							
231106	0	1	1	22/06/2023	23/06/2023	06.13	28	2	51	51	100.00%	36	0	406	0	406	1.13	0	0	0	0	0	0	0	0	10	325	Carrizero	Ángel Albino Corzo	Normal: 36. Delimitación: 25								
231107	0	0	1	22/06/2023	23/06/2023	03.28	18	1	11	11	100.00%	0	0	0	0	0	0	0	0	0	0	0	0	0	0	0	150	Cruceiro Rancho del	Chilón	Normal: 4. Delimitación: 7								
231108	0	4	1	19/06/2023	22/06/2023	03.13	79	5	15	15	100.00%	7	0	37	0	37	0.35	0	0	0	0	0	0	0	0	77	0	El Zarzal	Frontera Comalapa	Normal: 15								
231109	0	0	1	21/06/2023	23/06/2023	04.20	70	1	27	27	26	96.30%	0	1	0	0	0	0	0	0	1	0	0	0	0	0	0	41	El Progreso Parccita de	Las Margaritas	Normal: 15, Intensivo: 12							
231110	0	1	1	19/06/2023	23/06/2023	05.10	33	2	22	22	22	100.00%	18	1	999	0	999	6.84	1	0	0	0	0	0	0	0	106	36	Amatenango	Amatenango de la Frontera	Normal: 31. Delimitación: 1							
231111	0	0	2	22/06/2023	23/06/2023	02.23	98	2	51	51	100.00%	13	5	26	0	26	0.07	8	1	0	0	0	0	0	0	0	0	0	0	El Santuario	Las Margaritas	Normal: 29. Delimitación: 19						
231112	0	3	36	22/06/2023	23/06/2023	02.23	99	39	98	98	100.00%	16	5	29	0	29	0.07	8	1	0	0	0	0	0	0	0	0	0	0	0	El Santuario	Las Margaritas	Normal: 34. Delimitación: 21					
231113	0	2	4	22/06/2023	23/06/2023	02.22	54	6	4	4	100.00%	1	1	2	0	2	0.07	1	1	0	0	0	0	0	0	0	0	0	0	0	Morelia	Las Margaritas	Normal: 4					
231114	0	0	2	20/06/2023	22/06/2023	03.13	98	2	39	39	39	100.00%	20	0	99	0	99	0.36	0	0	0	0	0	0	0	0	0	0	0	0	0	Chicmuculo	Frontera Comalapa	Normal: 39				
231115	0	3	9	20/06/2023	22/06/2023	03.13	99	12	48	48	48	100.00%	15	0	123	0	123	0.37	0	0	0	0	0	0	0	100	0	Parccita del	Frontera Comalapa	Normal: 48								
231116	0	8	4	20/06/2023	23/06/2023	02.11	93	12	48	48	48	100.00%	14	2	34	0	34	0.1	1	1	0	0	0	0	0	0	0	0	0	0	0	0	Bejuco de Ocampo	Normal: 48				
231117	0	0	1	20/06/2023	22/06/2023	02.13	39	0	25	25	100.00%	1	1	1	0	1	0.01	0	1	0	0	0	0	0	0	2	0	0	0	0	0	La Regenera	Frontera Comalapa	Normal: 25				
231118	0	0	4	20/06/2023	23/06/2023	02.12	91	2	48	48	100.00%	12	0	32	0	32	0.1	0	0	0	0	0	0	0	0	0	0	0	0	0	0	0	0	Amatenango de la Frontera	Normal: 48			
231119	0	1	4	20/06/2023	22/06/2023	02.11	18	0	55	55	100.00%	28	4	217	0	217	0.86	5	1	0	0	0	0	0	0	0	0	0	0	0	0	0	0	0	0	0	0	
231120	0	0	1	19/06/2023	22/06/2023	01.13	80	1	41	41	100.00%	15	3	395	0	395	1.38	7	1	0	0	0	0	0	0	0	0	0	0	0	0	0	0	0	0	0	0	
231121	0	2	7	21/06/2023	23/06/2023	06.20	74	9	21	21	21	100.00%	0	1	0	0	0	0	0	0	0	0	0	0	0	0	0	0	0	0	0	0	0	0	0	0	0	
231122	0	0	1	22/06/2023	23/06/2023	06.18	79	1	28	28	27	96.43%	0	2	0	0	0	0	0	0	3	1	0	0	0	0	0	0	0	0	0	0	0	0	0	0	0	
231123	0	3	4	20/06/2023	23/06/2023	01.13	91	7	49	49	49	100.00%	12	5	127	0	127	0.38	0	4	0	0	0	0	0	0	0	0	0	0	0	0	0	0	0	0	0	
231124	0	0	0	19/06/2023	22/06/2023	02.13	30	0	34	34	100.00%	4	0	16	0	16	0.04	0	0	0	0	0	0	0	0	0	0	0	0	0	0	0	0	0	0	0	0	
231125	0	1	1	19/06/2023	22/06/2023	02.13	91	2	61	61	61	100.00%	20	4	106	0	106	0.22	3	2	0	0	0	0	0	0	0	0	0	0	0	0	0	0	0	0	0	
231126	0	15	3	19/06/2023	22/06/2023	02.12	2	18	59	59	59	100.00%	23	5	299	0	299	0.64	11	2	0	0	0	0	0	0	0	0	0	0	0	0	0	0	0	0	0	
231127	0	3	4	19/06/2023	22/06/2023	02.11	55	7	34	34	34	100.00%	5	2	9	0	9	0.04	1	1	0	0	0	0	0	0	0	0	0	0	0	0	0	0	0	0	0	
231128	0	2	4	19/06/2023	23/06/2023	02.12	15	6	42	42	42	100.00%	6	1	11	0	11	0.04	1	0	0	0	0	0	0	0	0	0	0	0	0	0	0	0	0	0	0	0
231129	0	0	1	21/06/2023	23/06/2023	02.13	3	1	19	19	100.00%	0	0	0	0	0	0	0	0	0	0	0	0	0	0	0	0	0	0	0	0	0	0	0	0	0	0	
231130	0	2	2	21/06/2023	23/06/2023	03.13	24	4	10	10	10	100.00%	1	0	4	0	4	0.05	0	0	0	0	0	0	0	0	0	0	0	0	0	0	0	0	0	0	0	
231131	29	4	3	20/06/2023	23/06/2023	02.13	61	36	34	34	34	100.00%	1	2	1	0	1	0	2	0	0	0	0	0	0	0	0	0	0	0	0	0	0	0	0	0	0	
231132	0	1	0	20/06/2023	23/06/2023	01.12	83	1	44	44	44	100.00%	0	8	0	0	0	0	28	11	0	0	0	0	0	0	0	0	0	0	0	0	0	0	0	0	0	0
231133	0	0	2	21/06/2023	23/06/2023	02.13	0	2	10	10	10	100.00%	0	0	0	0	0	0	0	0	0	0	0	0	0	0	0	0	0	0	0	0	0	0	0	0	0	
231134	0	1	0	21/06/2023	23/06/2023	01.18	6	1	82	82	82	100.00%	2	2	2	0	2	0	2	0	0	0	0	0	0	0	0	0	0	0	0	0	0	0	0	0	0	
231135	0	0	1	23/06/2023	23/06/2023	03.19	94	1	7	7	7	100.00%	0	0	0	0	0	0	0	0	0	0	0	0	0	0	0	0	0	0	0	0	0	0	0	0	0	
231136	0	1	0	23/06/2023	23/06/2023	04.18	80	1	11	11	11	100.00%	0	0	0	0	0	0	0	0	0	0	0	0	0	0	0	0	0	0	0	0	0	0	0	0	0	
231137	0	1	0	23/06/2023	23/06/2023	09.27	83	1	62	62	62	100.00%	0	0	0	0	0	0	0	0	0	0	0	0	0	0	0	0	0	0	0	0	0	0	0	0	0	
231138	2	1	0	23/06/2023	23/06/2023	02.27	19	3	28	28	28	100.00%	0	0	0	0	0	0	0	0	0	0	0	0	0	0	0	0	0	0	0	0	0	0	0	0	0	
231139	0	0	1	23/06/2023	23/06/2023	02.26	88	1	61	61	61	100.00%	49	0	1152	0	1152	2.69	0	0	0	0	0	0	0	0	0	0	0	0	0	0	0	0	0	0	0	0
231140	0	0	1	21/06/2023	23/06/2023	01.28	17	1	6	6	6	100.00%	6	0	18	0	18	0.43	0	0	0	0	0	0	0	0	0	0	0	0	0	0	0	0	0	0	0	
231141	0	0	1	20/06/2023	23/06/2023	01.11	6	1	19	19	19	100.00%	2	0	2	0	2	0.02	0	0	0	0	0	0	0	0	0	0	0	0	0	0	0	0	0	0	0	
231142	0	3	2	20/06/2023	23/06/202																																	

**Programa Operativo de Moscas
Actividades a Entradas de la Plaga 2023**

Semana 34 (del 20 al 26 de agosto de 2023)

Entradas	Especimenes			Fecha		Cuid.	km ²	Total Dec.	Trampas					Captura				Total fértil	Muestreo	Liberación n. terr. (mill.)	Kg. destruidos	Estaciones cebo	Spinosas mezcla (f)		Ubicación del brote		Tipo de trampeo								
	L	H	M	Revisión/Colecta	Identificación				Inst.	Prog.	Rev.	%Rev.	CE	CF	EM	EH	Total Especies						MTDe	FM	FF	núm.		kg.	Larvas de G.C.	Lug.	Área	Terr.	Lugar	Municipio	
231320	0	0	0	29/06/2023	30/06/2023	05.17	6.4	18	12	12	100.00%	0	2	0	0	0	0	1	2	0	0	0	0	0	20	0	0	0	Ejido Morales	La Trinitaria	Normal: 10, Delimitación: 1.				
231321	0	0	1	29/06/2023	30/06/2023	07.21	6.1	1	80	80	100.00%	0	6	0	0	0	0	0	5	3	0	0	0	0	0	0	0	0	0	Vicente Flores	Las Margaritas	Normal: 37, Delimitación: 24.			
231322	0	1	0	27/06/2023	30/06/2023	04.17	80	1	34	34	100.00%	0	1	0	0	0	0	0	0	1	0	0	0	0	0	0	0	0	0	Magon	La Trinitaria	Normal: 45, Delimitación: 7.			
231323	0	2	12	28/06/2023	30/06/2023	07.21	83	14	54	54	98.15%	0	4	0	0	0	0	0	3	2	0	0	0	0	0	0	0	0	0	Vicente Flores	Las Margaritas	Normal: 25, Delimitación: 17.			
231324	8	1	1	22/06/2023	30/06/2023	01.17	92	10	8	8	100.00%	3	0	0	3	0	0	0	0	0	0	4	0.724	0	1	0	35	47	229	Angéles	Tajimol	Normal: 7, Intensivo: 1			
231325	0	0	10	27/06/2023	29/06/2023	03.12	10	10	29	29	100.00%	14	0	0	0	0	0	0	0	0	0	0	0	0	0	0	0	0	0	Parcela De Las	Frontera Comalapa	Normal: 29			
231326	0	2	3	26/06/2023	29/06/2023	05.12	32	5	59	59	100.00%	25	11	63	0	63	0	13	14	7	0	0	0	0	0	0	0	0	0	Hidalgo	Amatenango de la Frontera	Normal: 59			
231327	0	0	1	26/06/2023	29/06/2023	02.11	35	1	24	24	100.00%	13	0	143	0	143	0	0	0	0	0	0	0	0	0	0	0	0	0	Manguito	Honduras de la Sierra	Normal: 24			
231328	0	0	1	27/06/2023	29/06/2023	01.11	54	1	13	13	100.00%	0	0	0	0	0	0	0	0	0	0	0	0	0	0	0	0	0	0	Barrio	La Grandeza	Normal: 13			
231329	0	0	1	26/06/2023	29/06/2023	02.12	23	1	53	53	100.00%	17	4	289	0	289	0	0	0	0	0	0	0	0	0	0	0	0	0	Granadilla	Amatenango de la Frontera	Normal: 53			
231330	0	1	7	26/06/2023	29/06/2023	02.12	33	8	49	49	99.96%	14	5	263	0	263	0	0	0	0	0	0	0	0	0	0	0	0	0	Guadalupe	Amatenango de la Frontera	Normal: 49			
231331	0	2	2	28/06/2023	29/06/2023	00.13	94	4	53	51	100.00%	6	3	14	0	16	0	0	0	0	0	0	0	0	0	0	0	0	0	Parcela De Nuevo	Bella Vista	Normal: 35, Intensivo: 16			
231332	0	1	1	29/06/2023	29/06/2023	02.13	61	2	56	56	100.00%	14	2	27	0	27	0	0	0	0	0	0	0	0	0	0	0	0	0	Parcela De Las	Frontera Comalapa	Normal: 36			
231333	0	0	1	26/06/2023	30/06/2023	02.12	87	1	43	41	100.00%	24	2	364	0	364	1	23	2	0	0	0	0	0	0	0	0	0	0	Barrio	Honduras de la Sierra	Normal: 26, Intensivo: 15			
231334	0	0	2	28/06/2023	29/06/2023	03.12	26	2	53	53	100.00%	27	4	230	0	230	0	0	0	2	0	0	0	0	0	0	0	0	0	Parcela De	Amatenango de la Frontera	Normal: 53			
231335	0	2	2	28/06/2023	29/06/2023	01.12	71	4	52	52	100.00%	0	12	0	0	0	0	0	0	0	0	0	0	0	0	0	0	0	0	0	Bella Vista	Bella Vista	Normal: 44, Intensivo: 8		
231336	0	0	3	27/06/2023	29/06/2023	03.12	16	3	57	57	100.00%	20	0	142	0	142	0	0	0	0	0	0	0	0	0	0	0	0	0	0	Barrio Cerro	Amatenango de la Frontera	Normal: 57		
231337	0	1	1	26/06/2023	29/06/2023	01.13	83	2	40	40	100.00%	22	1	86	1	87	0	31	1	0	0	0	0	0	0	0	0	0	0	0	Barrio	Siltepec	Normal: 35, Intensivo: 5		
231338	0	3	0	26/06/2023	29/06/2023	01.11	79	3	35	35	100.00%	22	1	697	1	698	2	69	1	0	0	0	0	0	0	0	0	0	0	0	Parcela De	Siltepec	Normal: 31, Intensivo: 4		
231339	0	0	1	27/06/2023	29/06/2023	01.11	41	1	27	27	100.00%	12	0	92	0	92	0	0	0	0	0	0	0	0	0	0	0	0	0	0	Parcela De	Honduras de la Sierra	Normal: 22, Intensivo: 5		
231340	0	0	1	30/06/2023	30/06/2023	05.14	19	1	20	20	100.00%	15	1	323	0	323	2	21	1	0	0	0	0	0	0	0	0	0	0	0	Guadalupe	Angel Albino Corzo	Normal: 17, Delimitación: 4		
231341	0	1	0	29/06/2023	30/06/2023	03.13	14	1	83	83	100.00%	78	4	2743	0	2743	4	42	4	0	0	0	0	0	0	0	0	0	0	0	0	Barrio	Montecristo de Guerrero	Normal: 57, Delimitación: 26	
231342	0	1	0	30/06/2023	30/06/2023	04.14	0	2	12	12	100.00%	4	0	70	0	70	0	0	0	0	0	0	0	0	0	0	0	0	0	0	0	Guadalupe	Angel Albino Corzo	Normal: 10, Delimitación: 1.	
231343	0	1	2	30/06/2023	30/06/2023	04.14	3	3	14	14	100.00%	1	0	1	0	1	0	0	0	0	0	0	0	0	0	0	0	0	0	0	Ejido	Angel Albino Corzo	Normal: 9, Intensivo: 5		
231344	0	0	1	30/06/2023	30/06/2023	04.14	44	1	25	25	100.00%	18	0	327	0	327	1	87	0	0	0	0	0	0	0	0	0	0	0	0	Chicumbul	Angel Albino Corzo	Normal: 20, Intensivo: 5		
231345	0	1	1	29/06/2023	30/06/2023	02.13	92	2	20	20	100.00%	8	0	106	0	106	0	76	0	0	0	0	0	0	0	0	0	0	0	0	Parcela El	Angel Albino Corzo	Normal: 19, Delimitación: 1		
231346	0	0	1	30/06/2023	30/06/2023	01.27	22	1	10	10	100.00%	2	0	4	0	5	0	0	0	0	0	0	0	0	0	0	0	0	0	0	Chankosim	San Juan Cancuc	Normal: 10		
231347	1	1	0	29/06/2023	30/06/2023	12.13	58	2	118	118	97.46%	0	0	0	0	0	0	0	0	0	0	0	0	0	0	0	0	0	0	0	Ejido Santa	Pijujapan	Normal: 4, Delimitación: 115		
231348	0	1	1	26/06/2023	01/07/2023	02.12	4	2	42	42	100.00%	14	1	50	0	50	0	13	0	1	0	0	0	0	0	0	0	0	0	0	Parcela De	Frontera Comalapa	Normal: 42		
231349	0	0	1	29/06/2023	01/07/2023	00.12	87	1	10	10	100.00%	0	0	0	0	0	0	0	0	0	0	0	0	0	0	0	0	0	0	0	Ejido	Bella Vista	Normal: 10		
231350	0	0	1	27/06/2023	01/07/2023	02.14	64	4	7	7	100.00%	0	0	0	0	0	0	0	0	0	0	0	0	0	0	0	0	0	0	0	0	Independen	Chicomulco	Normal: 7	
231351	0	1	0	28/06/2023	30/06/2023	01.13	74	1	24	24	100.00%	17	1	639	1	640	3	81	1	0	0	0	0	0	0	0	0	0	0	0	0	Barrio El	Siltepec	Normal: 22, Intensivo: 2	
231352	0	1	0	28/06/2023	01/07/2023	01.10	19	1	12	12	100.00%	5	1	23	0	23	0	27	1	0	0	0	0	0	0	0	0	0	0	0	0	Barrio El	Bejuco De Ocampo	Normal: 12	
231353	0	0	1	30/06/2023	30/06/2023	01.13	99	1	53	53	100.00%	12	2	91	0	91	0	0	0	0	0	0	0	0	0	0	0	0	0	0	Ejido Tris	Frontera Comalapa	Normal: 53		
231354	0	1	1	28/06/2023	30/06/2023	00.12	51	2	17	17	100.00%	0	1	0	0	0	0	0	0	0	0	0	0	0	0	0	0	0	0	0	Parcela	Siltepec	Normal: 15, Intensivo: 2		
231355	1	0	1	29/06/2023	30/06/2023	01.12	75	2	53	53	100.00%	15	2	43	0	43	0	11	2	1	0	0	0	0	0	0	0	0	0	0	0	Barrio Parra	Siltepec	Normal: 18	
231356	0	1	0	30/06/2023	01/07/2023	01.14	78	1	29	29	100.00%	8	1	11	0	11	0	0	0	0	0	0	0	0	0	0	0	0	0	0	0	Nonfora	Frontera Comalapa	Normal: 20, Delimitación: 2	
231357	0	0	1	28/06/2023	30/06/2023	01.11	68	1	27	27	100.00%	3	2	4	0	5	0	0	0	0	0	0	0	0	0	0	0	0	0	0	Aguaj	Bejuco De Ocampo	Normal: 27		
231358	0	0	1	28/06/2023	30/06/2023	00.11	0	1	106	106	100.00%	13	1	25	0	25	0	0	0	0	0	0	0	0	0	0	0	0	0	0	0	Barrio Vega	Siltepec	Normal: 43, Intensivo: 43	
231359	0	0	1	29/06/2023	30/06/2023	00.13	78	1	33	33																									

**Programa Operativo de Moscas
Actividades a Entradas de la Plaga 2023**

Semana 34 (del 20 al 26 de agosto de 2023)

Entradas	Especímenes			Fecha		Cuad.	km ²	Total Detecc.	Trampas						Captura				Total fértilés	Muestreo			Liberición n. terr. (mill)	Kg destruidos	Estaciones cebo	Spinosas mezcla (f)		Ubicación del brote		Tipo de trampeo				
	L	H	M	Revisión/Colecta	Identificación				Inst.	Prog.	Rev.	%Rev.	CE	CF	EM	EH	Total Especies	MTDe		FM	FH	núm.				kg.	Larvas de G.C.	Log.	Área		Terr.	Lugar	Municipio	
231392	1	0	2	03/07/2023	04/07/2023	02.13	15	3	21	21	21	100.00%	1	3	2	0	2	0.01	3	0	0	0	0	0	0	112	80	Santa Rosa	Frontera Comalapa	Normal: 21				
231393	0	1	0	03/07/2023	04/07/2023	02.13	2	1	6	6	6	100.00%	1	0	2	0	2	0.04	0	0	0	0	0	0	0	0	0	0	0	0	0	Normal: 6		
231394	0	0	4	03/07/2023	04/07/2023	00.25	49	4	10	10	7	70.00%	0	1	0	0	0	1	0	0	0	0	0	0	0	23	0	150	Kolol	Ochuc	Normal: 10			
231395	0	3	3	03/07/2023	04/07/2023	00.25	27	6	16	14	16	100.00%	1	1	1	0	1	0.01	1	0	0	0	0	0	0	0	0	0	0	0	0	Normal: 14; Intensivo: 2		
231396	0	0	1	04/07/2023	04/07/2023	02.26	3	1	85	85	85	100.00%	80	0	1334	0	1334	2.31	0	0	0	0	0	0	0	0	0	0	0	0	0	Normal: 37; Intensivo: 48		
231397	0	1	0	03/07/2023	04/07/2023	03.07	30	1	42	42	42	100.00%	0	0	0	0	0	0	0	0	0	0	0	0	0	0	0	0	0	0	0	Normal: 30; Intensivo: 12		
231398	0	1	3	03/07/2023	04/07/2023	03.12	14	4	48	48	48	100.00%	11	0	96	0	96	0.28	0	0	0	0	0	0	0	0	0	0	0	0	0	Normal: 48		
231399	0	3	0	03/07/2023	04/07/2023	03.12	52	5	67	67	67	100.00%	40	19	354	1	355	0.73	13	11	0	0	0	0	0	0	0	0	0	0	0	Normal: 67		
231400	0	1	1	03/07/2023	05/07/2023	03.14	49	2	21	21	20	95.24%	0	2	0	0	0	3	0	0	0	0	0	0	0	0	0	0	0	0	0	Normal: 21		
231401	0	2	6	03/07/2023	04/07/2023	03.12	14	6	49	49	49	100.00%	40	6	1199	0	1199	3.3	5	1	0	0	0	0	0	0	0	0	0	0	0	0	Normal: 30; Delimitación: 19	
231402	0	1	2	04/07/2023	05/07/2023	06.17	10	3	11	11	11	100.00%	0	0	0	0	0	0	0	0	0	0	0	0	0	0	0	0	0	0	0	0	Normal: 11	
231403	0	2	1	03/07/2023	05/07/2023	02.12	33	3	27	27	27	100.00%	9	0	31	0	31	0.16	0	0	0	0	0	0	0	0	0	0	0	0	0	0	Normal: 26; Intensivo: 1	
231404	0	0	5	03/07/2023	05/07/2023	03.12	32	3	74	74	74	100.00%	7	0	29	0	29	0.17	0	0	0	0	0	0	0	0	0	0	0	0	0	0	Normal: 23; Intensivo: 1	
231405	0	0	3	04/07/2023	05/07/2023	17.21	24	3	24	24	24	100.00%	0	0	0	0	0	0	0	4	0.958	0	1	0	0	0	0	0	0	0	0	0	Normal: 11; Intensivo: 1	
231406	0	0	1	04/07/2023	05/07/2023	17.18	48	1	46	46	46	100.00%	0	0	0	0	0	0	0	0	0	1	0.12	0	1	0	0	0	0	0	0	0	Normal: 14; Delimitación: 25	
231407	0	0	6	04/07/2023	05/07/2023	17.18	38	6	46	46	46	100.00%	0	0	0	0	0	0	0	0	0	3	0.675	0	1	0	0	0	0	0	0	0	Normal: 14; Delimitación: 25	
231408	0	0	3	04/07/2023	05/07/2023	19.19	47	3	71	71	71	100.00%	0	0	0	0	0	0	0	0	0	2	0.262	0	1	0	0	0	0	0	0	0	Normal: 15; Delimitación: 39	
231409	3	2	1	04/07/2023	05/07/2023	01.26	31	4	37	33	32	96.97%	0	1	0	0	0	1	1	0	0	0	0	0	0	0	0	0	0	0	0	0	Normal: 13; Delimitación: 20	
231410	0	2	0	03/07/2023	04/07/2023	05.18	17	2	33	33	33	100.00%	0	0	0	0	0	0	0	0	0	0	0	0	0	0	0	0	0	0	0	0	Normal: 21; Delimitación: 12	
231411	0	0	3	03/07/2023	03/07/2023	04.14	4	3	36	36	36	100.00%	0	0	0	0	0	0	0	0	0	3	0.475	0	2	0	0	0	0	0	0	0	Normal: 15; Delimitación: 14	
231412	0	4	9	03/07/2023	05/07/2023	03.15	22	15	7	7	7	100.00%	0	0	0	0	0	0	0	0	0	0	0	0	0	0	0	0	0	0	0	0	Normal: 7	
231413	0	0	0	03/07/2023	05/07/2023	03.15	45	6	16	16	16	100.00%	0	0	0	0	0	0	0	0	0	0	0	0	0	0	0	0	0	0	0	0	Normal: 16	
231414	0	14	7	03/07/2023	05/07/2023	04.19	81	21	25	25	25	100.00%	0	0	0	0	0	0	0	0	0	6	0.834	0	1	0	0	0	0	0	0	0	Normal: 21; Delimitación: 2	
231415	0	0	1	03/07/2023	05/07/2023	03.25	12	1	44	44	44	100.00%	14	0	38	0	38	0.12	0	0	0	0	0	0	0	0	0	0	0	0	0	0	Normal: 15; Delimitación: 8	
231416	0	0	1	04/07/2023	05/07/2023	01.09	45	1	81	81	81	100.00%	58	4	1485	0	1485	2.48	5	2	0	0	0	0	0	0	0	0	0	0	0	0	Normal: 54; Intensivo: 27	
231417	0	0	2	03/07/2023	05/07/2023	00.09	54	2	132	132	131	99.24%	36	1	512	0	512	0.56	0	1	0	0	0	0	0	0	0	0	0	0	0	0	Normal: 61; Delimitación: 11	
231418	2	0	0	06/07/2023	05/07/2023	06.14	92	2	77	77	77	100.00%	67	6	1527	0	1527	2.83	7	4	1	0.036	0	1	0	0	0	0	0	0	0	0	Normal: 52; Delimitación: 24	
231419	0	0	1	03/07/2023	06/07/2023	01.27	51	1	74	74	73	98.45%	69	7	1636	0	1636	3.22	9	1	0	0	0	0	0	0	0	0	0	0	0	0	Normal: 29; Intensivo: 41	
231420	0	1	0	05/07/2023	06/07/2023	04.13	76	1	31	31	31	100.00%	31	0	1071	0	1071	4.94	0	0	1	0.144	0	1	0	0	0	0	0	0	0	0	Normal: 25; Delimitación: 6	
231421	0	1	5	03/07/2023	06/07/2023	03.17	73	6	92	92	92	100.00%	0	0	0	0	0	0	0	0	0	0	0	0	0	0	0	0	0	0	0	0	Normal: 19; Delimitación: 24	
231422	0	1	2	04/07/2023	06/07/2023	03.09	42	3	87	87	87	100.00%	45	3	954	0	954	1.87	2	1	0	0	0	0	0	0	0	0	0	0	0	0	Normal: 10; Delimitación: 3	
231423	0	2	2	04/07/2023	06/07/2023	00.09	43	4	109	109	109	100.00%	40	6	663	0	663	0.87	0	0	0	0	0	0	0	0	0	0	0	0	0	0	Normal: 47; Delimitación: 12	
231424	2	0	2	04/07/2023	05/07/2023	00.08	80	4	83	83	81	97.5%	45	5	694	0	694	1.22	5	0	0	0	0	0	0	0	0	0	0	0	0	0	Normal: 64; Intensivo: 73	
231425	0	0	1	06/07/2023	06/07/2023	01.26	13	1	8	8	8	100.00%	8	1	717	0	717	12.8	0	1	0	0	0	0	0	0	0	0	0	0	0	0	0	Normal: 5; Intensivo: 3
231426	0	1	1	05/07/2023	06/07/2023	01.26	23	2	8	8	8	100.00%	8	1	536	0	536	9.87	0	1	0	0	0	0	0	0	0	0	0	0	0	0	0	Normal: 6; Intensivo: 2
231427	0	12	9	04/07/2023	05/07/2023	01.12	60	21	56	56	56	100.00%	0	16	0	0	0	0	30	18	0	0	0	0	0	0	0	0	0	0	0	0	Normal: 41; Intensivo: 9	
231428	0	0	1	04/07/2023	05/07/2023	02.13	77	1	33	33	33	100.00%	0	2	0	0	0	0	2	0	0	0	0	0	0	0	0	0	0	0	0	0	0	Normal: 33
231429	0	1	0	04/07/2023	05/07/2023	02.13	78	1	33	33	33	100.00%	0	2	0	0	0	0	2	0	0	0	0	0	0	0	0	0	0	0	0	0	0	Normal: 33
231430	0	2	2	06/07/2023	06/07/2023	02.11	19	4	55	55	55	100.00%	29	6	281	0	281	0.73	6	3	0	0	0	0	0	0	0	0	0	0	0	0	0	Normal: 34; Intensivo: 1
231431	0	0	1	03/07/2023	06/07/2023	02.11	74	1	22	22	22	100.00%	12	1	37	0	37	0.25	1	0	0	0	0	0	0	0	0	0	0	0	0	0	0	Normal: 22
231432	0	1	0	04/07/2023	06/07/2023	02.10	23	1	24	24	24	100.00%	17	1	1021	0	1021	6.3	1	0	0	0	0	0	0	0	0	0	0	0	0	0	0	Normal: 23; Delimitación: 1
231433	0	0	1	04/07/2023	06/07/2023	01.12	93	1	36	36	36	100.00%	0	3	0	0	0	0	14	7	0	0	0	0	0	0	0	0	0	0	0	0	Normal: 30	
231434	0	0	2	05/07/2023	06/07/2023	02.11	14	2	47	47	47	100.00%	21	1	93	0	93	0.3	1	0	0	0	0	0	0	0	0	0	0	0	0	0	0	Normal: 47
231435	0	0	10	06/07/2023	06/07/2023	06.19	42	10	8	8	8	100.00%	0	4	0	0	0	0	11	12	0	0	0	0	0	0	0	0	0	0	0	0	Normal: 6; Intensivo: 2	
231436	0	1	4	06/07/2023	06/07/2023	01.18	12	5	8	8	8	100.00%	0	2	0	0	0	0	2	2	0	0	0	0	0	0	0	0	0	0	0	0	0	Normal: 7.2
231437	0	0	16	06/07/2023	06/07/2023	07.18	52	14	35	35	35	100.00%	0	6	0	0	0	0	26	4	0	0	0	0	0									

**Programa Operativo de Moscas
Altas y Bajas de Entradas de la Plaga**

Semana 34 (del 20 al 26 de agosto de 2023)

Altas

Entradas	Lugar	Municipio	Cuad	km	Area	L	H	M	Fecha de Alta	Trampa	Tipo de Trampeo	Muestreo	Latitud	Longitud	Subcentro	Observaciones
232114	Barrio Independencia	Motozintla	-01,08	9	LIBRE C/LIB	0	2	1	21/08/2023	Fase IV	Normal		15.28589	-92.35358	Belisario Dominguez	
232115	Parcela San José Chacté	Ocosingo	00,27	63	LIBRE	0	0	1	22/08/2023	Fase IV	Normal		16.94894	-92.308129	Ocosingo	
232116	Rancho Bambu	Chilón	01,28	54	LIBRE C/LIB	0	1	0	22/08/2023	Fase IV	Intensivo		17.04867	-92.20233	Ocosingo	
232117	Fraccionamiento Santa Margarita	Villaflores	-10,19	70	LIBRE	0	0	1	22/08/2023	C&C	Normal		16.218644	-93.274447	Villaflores	
232118	Cafetal Ejido Monte Virgen	Montecristo de Guerrero	-04,12	1	LIBRE	0	0	1	21/08/2023	Fase IV	Normal		15.64667	-92.70964	Jaltenango	
232119	Cafetal Finca las Chicharras	Ángel Albino Corzo	-04,14	97	LIBRE C/LIB	0	1	0	22/08/2023	Fase IV	Normal		15.74192	-92.64616	Jaltenango	
232120	Tramo Carretero al Ejido Monterrey	La Concordia	-06,13	4	LIBRE	0	0	1	22/08/2023	Fase IV	Normal		15.73742	-92.86556	Jaltenango	
232121	Cerro el Currucho	Ángel Albino Corzo	-04,14	99	LIBRE C/LIB	0	1	0	22/08/2023	Fase IV	Normal		15.74369	-92.62905	Jaltenango	
232122	Parcela de Nueva Libertad	Comitán de Dominguez	00,19	6	LIBRE	0	0	3	22/08/2023	Panel Amarillo	Normal		16.279061	-92.281132	Egipto	
232123	Ejido el Progreso	La Trinitaria	05,18	71	LIBRE	0	0	1	22/08/2023	Jackson	Normal		16.118931	-91.861571	Egipto	
232124	Yetzijcum	Tenejapa	-02,26	39	LIBRE	0	0	1	22/08/2023	Fase IV	Normal		16.884987	-92.438908	Ocosingo	
232125	Playa San Benito	Tapachula	-01,02	11	LIBRE	0	0	1	22/08/2023	C&C	Normal		14.72747	-92.42825	Tapachula	
232126	Finca Fulda	Tapachula	00,07	87	LIBRE	0	0	1	22/08/2023	Jackson	Normal		15.117632	-92.28171	Tapachula	
232127	Finca Chanjul	Motozintla	00,07	26	LIBRE	0	1	0	22/08/2023	Fase IV	Normal		15.17042	-92.28414	Tapachula	
232128	Ranchería Horizonte	Motozintla	-01,08	5	LIBRE C/LIB	0	1	0	23/08/2023	Fase IV	Normal		15.28507	-92.38946	Belisario Dominguez	
232129	Parcela Ejido El Aguila	Cacahoatán	01,06	8	LIBRE C/LIB	0	0	1	23/08/2023	Fase IV	Normal		15.09836	-92.17601	Tapachula	
232130	Cafetal del Ejido Gallo Giro	Las Margaritas	10,19	85	LIBRE	0	0	1	23/08/2023	Jackson	Intensivo		16.20126	-91.3584	Egipto	1 MACHO SOLO SE ENCONTRÓ LA CABEZA Y TORAX.
232131	San Isidro	Las Margaritas	07,20	45	LIBRE	0	0	2	23/08/2023	Fase IV	Normal		16.33214	-91.64021	Egipto	1 MACHO CON EL ABDOMEN ROTO Y VACÍO, NO SE ENCONTRARON LOS TESTÍCULOS.
232132	Cafetal de Nueva Sabanilla	Maravilla Tenejapa	12,20	91	LIBRE	0	0	8	23/08/2023	Panel Amarillo	Normal		16.276698	-91.212431	Egipto	5 MACHOS CON EL ABDOMEN EN AVANZADO ESTADO DE DESCOMPOSICIÓN.
232133	Chabectumul	Sitalá	-01,28	29	LIBRE C/LIB	0	0	2	23/08/2023	Fase IV	Normal		17.071578	-92.34644	Ocosingo	
232134	Villahermosa	Motozintla	-01,09	89	LIBRE C/LIB	0	1	0	23/08/2023	Fase IV	Normal		15.29782	-92.35087	Belisario Dominguez	
232135	Parcela De Ejido La Unión	Chicomuselo	-03,14	27	LIBRE	0	0	2	23/08/2023	Fase IV	Normal		15.808923	-92.558515	Comalapa	1 MACHO FÉRTIL POR AUSENCIA DE MARCA E IMPOSIBILIDAD DE REALIZAR ESTUDIOS CITOISTOLÓGICOS, ABDOMEN EN AVANZADO GRADO DE DESCOMPOSICIÓN, AUSENCIA DE TESTÍCULOS.
232136	Barrio Nuevo Ocotál	Amatenango de la Frontera	02,12	85	LIBRE	0	1	0	23/08/2023	Fase IV	Normal		15.569242	-92.113593	Comalapa	
232137	Ejido Sinaloa	Frontera Comalapa	02,15	23	LIBRE	0	0	2	23/08/2023	Jackson	Normal		15.89393	-92.12782	Egipto	
232138	Tramo Carretero Tacuba	Sitalá	00,28	63	LIBRE C/LIB	0	0	1	23/08/2023	Fase IV	Normal		17.03813	-92.313395	Ocosingo	
232139	Cafetal Ejido Chulná	Ocosingo	00,27	99	LIBRE	0	0	1	23/08/2023	Fase IV	Intensivo		16.91662	-92.250137	Ocosingo	
232140	Ejido Congregacion Virginia	Ocosingo	01,26	38	LIBRE	0	1	0	23/08/2023	Fase IV	Normal		16.877931	-92.16798	Ocosingo	
232141	El Horizonte	Chilón	-01,29	88	LIBRE C/LIB	0	1	0	23/08/2023	Fase IV	Normal		17.111645	-92.351947	Ocosingo	
232142	Nuevo Milenio Celestino Gasca	Pijijapan	-11,14	21	LIBRE	0	1	0	24/08/2023	Panel Amarillo	Normal		15.806661	-93.361117	Escuintla	
232143	Cafetales de San Antonio Buena Vista	La Independencia	07,18	45	LIBRE C/LIB	0	2	0	24/08/2023	Fase IV	Normal		16.14889	-91.64095	Egipto	
232144	Cafetal del Ejido Agua Escondida el Ocotál	Altamirano	07,23	59	LIBRE	0	0	1	24/08/2023	Jackson	Intensivo		16.590837	-91.598714	Ocosingo	IMPOSIBILIDAD DE REALIZAR ESTUDIO CITOISTOLOGICO POR ABDOMEN EN DESCOMPOSICIÓN.
232145	Emiliano Zapata	Las Margaritas	10,21	76	LIBRE	0	1	0	24/08/2023	Panel Amarillo	Normal		16.392857	-91.346467	Ocosingo	
232146	Cafetal de la Ranchería Sacún Cubwits	Chilón	04,29	63	LIBRE	0	1	0	24/08/2023	Fase IV	Normal		17.128351	-91.931962	Palenque	
232147	Ejido Ojo De Agua	Bejuca De Ocampo	01,11	69	LIBRE	0	0	1	24/08/2023	Jackson	Normal		15.50128	-92.1697	Comalapa	
232148	Crucero Nuevo Progreso	Chilón	-01,29	45	LIBRE	0	1	0	24/08/2023	Fase IV	Normal		17.141188	-92.385726	Ocosingo	

Programa Operativo de Moscas
Altas y Bajas de Entradas de la Plaga

Semana 34 (del 20 al 26 de agosto de 2023)

Altas

Entradas	Lugar	Municipio	Cuad	km	Area	L	H	M	Fecha de Alta	Trampa	Tipo de Trampeo	Muestreo	Latitud	Longitud	Subcentro	Observaciones
232149	Ejido Boqueron	Ocosingo	10,21	63	LIBRE	0	1	0	24/08/2023	Panel Amarillo	Intensivo		16.398112	-91.377566	Ocosingo	
232150	Campet Segunda Sección	Ocosingo	02,26	98	LIBRE	0	0	1	25/08/2023	Fase IV	Intensivo		16.828915	-92.075225	Ocosingo	IMPOSIBILIDAD DE REALIZAR ESTUDIO CITOISTOLOGICO POR ABDOMEN EN DESCOMPOSICIÓN.
232151	Parcela Ejido La Reforma	Ocosingo	04,27	57	LIBRE	0	0	1	25/08/2023	C&C	Intensivo		16.956301	-91.89876	Ocosingo	
232152	Caballo Blanco	Bella Vista	00,12	29	LIBRE	0	0	1	24/08/2023	Jackson	Normal		15.627165	-92.255177	Comalapa	
232153	Parcela Barrio Nuevo	Motuzintla	00,08	81	LIBRE C/LIB	0	0	1	25/08/2023	Fase IV	Normal		15.21292	-92.33866	Belisario Dominguez	
232154	Finca Santa Julia	Motuzintla	-01,08	40	LIBRE C/LIB	0	1	0	25/08/2023	Fase IV	Normal		15.249404	-92.43309	Belisario Dominguez	
232155	Finca Victoria	Motuzintla	-01,08	12	LIBRE C/LIB	0	0	1	25/08/2023	Fase IV	Normal		15.277529	-92.416711	Belisario Dominguez	
232156	Rancho Paraíso	Tzimol	00,16	9	LIBRE	0	0	1	25/08/2023	Fase IV	Normal		16.00473	-92.26021	Egipto	
232157	El Mango	Unión Juárez	02,06	69	LIBRE	0	0	1	25/08/2023	Jackson	Normal		15.04932	-92.07843	Tapachula	
232158	Finca Irlanda	Tapachula	00,07	30	LIBRE	0	0	1	25/08/2023	Fase IV	Normal		15.16676	-92.340854	Tapachula	
232159	Yutja	Ocosingo	01,27	70	LIBRE C/LIB	0	0	1	25/08/2023	Fase IV	Normal		16.934007	-92.248124	Ocosingo	
232160	Ranchería Juncana	La Trinitaria	04,18	65	LIBRE	0	0	1	25/08/2023	Fase IV	Normal		16.132589	-91.922947	Egipto	
232161	Los Laureles	Comitán de Dominguez	02,20	36	LIBRE	0	0	1	25/08/2023	Jackson	Normal		16.33615	-92.09393	Egipto	
232162	Cafetal de Plan Libertad Baja	La Concordia	-07,14	58	LIBRE	0	0	2	23/08/2023	Fase IV	Normal		15.78028	-92.91966	Jaltenango	
232163	Panteon De Finca Custepec	La Concordia	-07,13	3	LIBRE	0	0	1	23/08/2023	Fase IV	Normal		15.73484	-92.963985	Jaltenango	
232164	Frente al Mercado Concordia	La Concordia	-04,18	83	LIBRE	0	0	1	23/08/2023	Jackson	Normal		16.11748	-92.68877	Jaltenango	
232165	La Concordia	La Concordia	-04,18	93	LIBRE	0	0	2	23/08/2023	Jackson	Normal		16.110306	-92.688189	Jaltenango	
232166	Ejido San Rafael	La Concordia	-03,16	82	LIBRE	0	0	1	23/08/2023	Jackson	Normal		15.93655	-92.60192	Jaltenango	
232167	Ejido Nuevo Sonora	La Concordia	-03,18	41	LIBRE	0	0	1	23/08/2023	C&C	Normal		16.152502	-92.616489	Jaltenango	
232168	Ranchería Alpes	La Concordia	-06,14	26	LIBRE C/LIB	0	0	2	24/08/2023	Jackson	Normal		15.8086	-92.8499	Jaltenango	UN MACHO FÉRTIL DE CERATITIS CAPITATA (W.) CON IMPOSIBILIDAD DE REALIZAR ESTUDIO CITOISTOLÓGICO, ABDOMEN PRESENTÓ ÓRGANOS DESINTEGRADOS POR ALTO GRADO DE DESCOMPOSICIÓN.
232169	Ranchería Comatitlan	La Concordia	-07,14	27	LIBRE	0	1	0	25/08/2023	Fase IV	Normal		15.80982	-92.9307	Jaltenango	
232170	Ejido Reforma	La Concordia	-04,15	6	LIBRE	0	0	1	25/08/2023	Jackson	Normal		15.916455	-92.662797	Jaltenango	
232171	Carretera A Puerto Arturo	Acacoyagua	-04,09	4	LIBRE	0	0	1	25/08/2023	Panel Amarillo	Normal		15.37429	-92.68273	Escuintla	
190131(A127)	Cafetal De Pacayalito	Amatenango de la Frontera	02,12	68	LIBRE C/LIB	0	0	2	23/08/2023	Jackson	Normal		15.591647	-92.077566	Comalapa	
220036(A24)	Ejido Justo Sierra	Motuzintla	03,22	0	LIBRE	0	0	1	22/08/2023	Fase IV	Intensivo		16.545071	-92.05528	Egipto	
220059(A50)	Ejido Justo Sierra	Motuzintla	03,22	10	LIBRE	0	1	1	22/08/2023	Fase IV	Intensivo		16.538259	-92.056903	Egipto	
220059(A50)	Ejido Justo Sierra	Motuzintla	03,22	10	LIBRE	0	0	1	22/08/2023	Fase IV	Delimitación		16.54083	-92.061894	Egipto	
220059(A50)	Ejido Justo Sierra	Motuzintla	03,22	10	LIBRE	0	0	1	22/08/2023	Fase IV	Normal		16.5425	-92.05811	Egipto	
220532(A37)	Cafetal De Guadalupe Victoria	Amatenango de la Frontera	03,12	30	LIBRE C/LIB	0	1	0	23/08/2023	Fase IV	Normal		15.61332	-92.0587	Comalapa	
220641(A20)	Barrio Agua Zarca	Frontera Comalapa	02,12	21	LIBRE C/LIB	0	0	1	24/08/2023	Fase IV	Normal		15.62783	-92.144189	Comalapa	
220641(A20)	Nueva Morelia	Amatenango de la Frontera	02,12	21	LIBRE C/LIB	0	0	9	24/08/2023	Jackson	Normal		15.62145	-92.14575	Comalapa	
220643(A28)	Cafetal De Pacayalito	Amatenango de la Frontera	02,12	67	LIBRE C/LIB	0	2	0	23/08/2023	Fase IV	Normal		15.592703	-92.08923	Comalapa	
230023(A14)	El Portal	Frontera Comalapa	02,13	66	LIBRE	0	0	1	25/08/2023	Jackson	Normal		15.682993	-92.096613	Comalapa	
230025(A4)	Cafetal De Plan Grande	Amatenango de la Frontera	03,12	55	LIBRE C/LIB	0	1	0	23/08/2023	Fase IV	Normal		15.600584	-92.018905	Comalapa	
230037(A6)	Localidad 7 de Febrero	Ocosingo	01,25	18	LIBRE	0	1	0	22/08/2023	Fase IV	Intensivo		16.814227	-92.169035	Ocosingo	
230044(A13)	Ejido el Naranja	La Independencia	05,19	88	LIBRE	0	0	9	22/08/2023	Jackson	Normal		16.201869	-91.795679	Egipto	
230067(A6)	Santa Rosa	Frontera Comalapa	02,13	16	LIBRE	0	0	1	23/08/2023	Fase IV	Normal		15.72331	-92.10407	Comalapa	
230082(A13)	Cafetal De Guadalupe Victoria	Amatenango de la Frontera	02,12	48	LIBRE C/LIB	0	0	1	23/08/2023	Fase IV	Normal		15.60919	-92.078158	Comalapa	

Programa Operativo de Moscas
Altas y Bajas de Entradas de la Plaga

Semana 34 (del 20 al 26 de agosto de 2023)

Altas

Entradas	Lugar	Municipio	Cuad	km	Area	L	H	M	Fecha de Alta	Trampa	Tipo de Trampeo	Muestreo	Latitud	Longitud	Subcentro	Observaciones
230083(A13)	Ejido Vicente Guerrero	Las Margaritas	07,21	81	LIBRE	0	0	1	23/08/2023	Fase IV	Delimitación		16.385906	-91.674824	Egipto	
230088(A7)	Ejido Gabino Vázquez	Las Margaritas	04,20	23	LIBRE	0	1	0	28/08/2023	Fase IV	Normal		16.350128	-91.933284	Egipto	
230110(A9)	El Pajal	Frontera Comalapa	03,13	61	LIBRE	0	1	0	23/08/2023	Fase IV	Normal		15.675299	-92.052745	Comalapa	
230119(A12)	Cafetal Del Ejido 5 De Mayo	Amatenango de la Frontera	02,12	35	LIBRE C/LIB	0	0	1	23/08/2023	Jackson	Normal		15.614748	-92.10651	Comalapa	
230121(A5)	Parcela De Bienestar Social	Amatenango de la Frontera	02,12	55	LIBRE C/LIB	0	0	1	23/08/2023	Fase IV	Normal		15.599683	-92.107028	Comalapa	
230121(A5)	Colonia Bienestar Social	Amatenango de la Frontera	02,12	55	LIBRE C/LIB	0	0	1	23/08/2023	Jackson	Normal		15.601931	-92.109637	Comalapa	
230132(A14)	Barrio El Chorro	Bella Vista	01,12	5	LIBRE C/LIB	0	1	0	22/08/2023	Fase IV	Normal		15.647524	-92.205066	Comalapa	
230132(A14)	Cafetal De San José Chicharras	Bella Vista	01,12	5	LIBRE C/LIB	0	1	0	22/08/2023	Fase IV	Normal		15.64226	-92.20241	Comalapa	
230133(A12)	Cafetal De Pacayal	Amatenango de la Frontera	03,12	51	LIBRE C/LIB	0	1	1	23/08/2023	Fase IV	Normal		15.59987	-92.05305	Comalapa	
230151(A10)	Cafetal De Nueva Providencia	Amatenango de la Frontera	03,12	44	LIBRE C/LIB	0	1	0	24/08/2023	Fase IV	Normal		15.607479	-92.021267	Comalapa	
230151(A10)	Cafetal De Aguacatillo	Amatenango de la Frontera	03,12	44	LIBRE C/LIB	0	0	1	24/08/2023	Jackson	Normal		15.6068	-92.02727	Comalapa	
230154(A13)	Cafetal De Barrio Las Flores	Bella Vista	01,12	16	LIBRE C/LIB	0	1	0	23/08/2023	Fase IV	Normal		15.634196	-92.196787	Comalapa	
230159(A13)	Cafetal Del Barrio El Cipres	Amatenango de la Frontera	02,11	22	LIBRE C/LIB	0	0	1	23/08/2023	Fase IV	Normal		15.53671	-92.13579	Comalapa	
230194(A8)	Tierra Fría	Amatenango de la Frontera	02,12	59	LIBRE C/LIB	0	1	0	23/08/2023	Fase IV	Normal		15.597911	-92.068104	Comalapa	
230195(A17)	Barrio Cuatro Caminos	Bella Vista	01,12	64	LIBRE	0	0	9	23/08/2023	Jackson	Normal		15.58897	-92.21417	Comalapa	
230195(A17)	Cafetal Barrio Guadalupe	Bella Vista	01,12	64	LIBRE	0	3	3	23/08/2023	Fase IV	Normal		15.592268	-92.214402	Comalapa	
230209(A13)	Cafetal De Pico de Loro	Amatenango de la Frontera	03,12	61	LIBRE C/LIB	0	1	0	24/08/2023	Fase IV	Normal		15.58593	-92.05363	Comalapa	
230210(A13)	Chimalapa	El Porvenir	01,10	72	LIBRE	0	0	1	22/08/2023	Jackson	Normal		15.398113	-92.235748	Belisario Dominguez	
230210(A13)	Chimalapa	El Porvenir	01,10	72	LIBRE	0	3	0	22/08/2023	Fase IV	Normal		15.399704	-92.232007	Belisario Dominguez	
230211(A12)	Cafetal De Nueva Libertad	Frontera Comalapa	01,14	75	LIBRE	0	0	1	23/08/2023	Fase IV	Normal		15.7583	-92.19962	Comalapa	
230211(A12)	Parcela De Nueva Libertad	Frontera Comalapa	01,14	75	LIBRE	0	1	0	23/08/2023	Fase IV	Intensivo		15.75863	-92.203815	Comalapa	
230211(A12)	Ejido Nueva Libertad	Frontera Comalapa	01,14	75	LIBRE	0	0	10	23/08/2023	Jackson	Intensivo		15.758786	-92.201643	Comalapa	
230211(A12)	Nueva Libertad	Frontera Comalapa	01,14	75	LIBRE	0	10	7	23/08/2023	Fase IV	Normal		15.757748	-92.202895	Comalapa	
230211(A12)	Ejido Nueva Libertad	Frontera Comalapa	01,14	75	LIBRE	0	0	1	23/08/2023	Jackson	Intensivo		15.75874	-92.198321	Comalapa	
230225(A16)	Ranchería El Desgaño	La Trinitaria	06,17	5	LIBRE	0	2	0	24/08/2023	Fase IV	Normal		16.0902	-91.73117	Egipto	
230225(A16)	Nueva Rosita	La Trinitaria	06,17	5	LIBRE	0	0	1	28/08/2023	Fase IV	Normal		16.09105	-91.73669	Egipto	
230227(A5)	Parcela De San José Las Chicharras	Bella Vista	01,13	94	LIBRE C/LIB	0	0	1	24/08/2023	Fase IV	Intensivo		15.65042	-92.21518	Comalapa	
230227(A5)	Parcela De San José Las Chicharras	Bella Vista	01,13	94	LIBRE C/LIB	0	1	0	24/08/2023	Fase IV	Normal		15.6523	-92.2096	Comalapa	
230229(A14)	Cafetal De Nubes	Bella Vista	01,12	72	LIBRE	0	1	0	24/08/2023	Fase IV	Normal		15.58111	-92.23167	Comalapa	
230229(A14)	Cafetal De Unión Progreso	Bella Vista	01,12	72	LIBRE	0	3	4	24/08/2023	Fase IV	Normal		15.57977	-92.2347	Comalapa	
230229(A14)	Cafetal De Unión Progreso	Bella Vista	01,12	72	LIBRE	0	3	10	24/08/2023	Fase IV	Normal		15.58477	-92.23201	Comalapa	
230245(A13)	Cafetal de la Ranchería la Gloria	La Independencia	08,18	37	LIBRE C/LIB	0	4	2	23/08/2023	Fase IV	Intensivo		16.15464	-91.52614	Egipto	
230245(A13)	Cafetal de la Ranchería la Gloria	La Independencia	08,18	37	LIBRE C/LIB	0	0	4	23/08/2023	Jackson	Intensivo		16.1523	-91.52789	Egipto	
230250(A15)	Cafetal de Mira Morelia	Amatenango de la Frontera	03,12	64	LIBRE C/LIB	0	0	1	23/08/2023	Fase IV	Normal		15.590194	-92.025474	Comalapa	
230274(A12)	Tramo Carretero A Rancho la Tarraya	Ángel Albino Corzo	-03,13	69	LIBRE C/LIB	0	1	1	22/08/2023	Fase IV	Normal		15.6787	-92.53991	Jaltenango	
230274(A12)	Camino a La Tarraya	Ángel Albino Corzo	-03,13	69	LIBRE C/LIB	0	2	0	22/08/2023	Fase IV	Delimitación		15.678053	-92.538228	Jaltenango	
230291(A14)	Cafetal De La Cumbre	Amatenango de la Frontera	03,12	73	LIBRE C/LIB	0	0	1	24/08/2023	Fase IV	Normal		15.58051	-92.03142	Comalapa	
230292(A14)	Parcela Nueva Esperanza	Amatenango de la Frontera	03,12	72	LIBRE C/LIB	0	0	1	23/08/2023	Fase IV	Normal		15.58281	-92.04306	Comalapa	
230292(A14)	Cafetal Del Barrio Las Cruces	Amatenango de la Frontera	03,12	72	LIBRE C/LIB	0	0	1	24/08/2023	Jackson	Normal		15.57752	-92.04509	Comalapa	
230293(A4)	Cafetal del Retiro	Amatenango de la Frontera	03,11	1	LIBRE C/LIB	0	1	1	23/08/2023	Jackson	Normal		15.549888	-92.052174	Comalapa	

Programa Operativo de Moscas
Altas y Bajas de Entradas de la Plaga

Semana 34 (del 20 al 26 de agosto de 2023)

Altas

Entradas	Lugar	Municipio	Cuad	km	Area	L	H	M	Fecha de Alta	Trampa	Tipo de Trampeo	Muestreo	Latitud	Longitud	Subcentro	Observaciones
230296(A6)	Ranchería Santa Ana	Ángel Albino Corzo	-03,14	96	LIBRE C/LIB	0	0	1	25/08/2023	Fase IV	Normal		15.73993	-92.57025	Jaltenango	
230298(A3)	Ranchería El progreso	Las Margaritas	04,20	74	LIBRE	0	1	0	22/08/2023	Fase IV	Intensivo		16.301363	-91.931409	Egipto	
230299(A3)	Ejido Jalisco	Las Margaritas	04,21	30	LIBRE	0	1	0	28/08/2023	Fase IV	Normal		16.427734	-91.967884	Egipto	
230305(A4)	Cafetal Barrio Hermosillo	Siltepec	-01,11	94	LIBRE C/LIB	0	0	1	23/08/2023	Fase IV	Normal		15.473219	-92.400966	Comalapa	
230313(A11)	Barrio La Noría	Frontera Comalapa	02,13	34	LIBRE	0	0	1	24/08/2023	Jackson	Normal		15.70924	-92.11441	Comalapa	
230322(A8)	Guadalupe Plumajillo	La Trinitaria	03,17	91	LIBRE	0	0	4	21/08/2023	Jackson	Normal		16.01439	-92.05174	Egipto	
230323(A4)	San Francisco Uninajab	Comitán de Domínguez	02,18	90	LIBRE	0	1	0	21/08/2023	Fase IV	Normal		16.102171	-92.154884	Egipto	
230324(A12)	Rancherí-a Jerico	Ángel Albino Corzo	-03,12	24	LIBRE C/LIB	0	1	0	22/08/2023	Fase IV	Delimitación		15.63096	-92.5828	Jaltenango	
230324(A12)	Rancherí-a Jerico	Ángel Albino Corzo	-03,12	24	LIBRE C/LIB	0	0	1	22/08/2023	Fase IV	Delimitación		15.62765	-92.58273	Jaltenango	
230324(A12)	Rancho Pencil	Ángel Albino Corzo	-03,12	24	LIBRE C/LIB	0	0	1	22/08/2023	Fase IV	Normal		15.62725	-92.58699	Jaltenango	
230324(A12)	Rancho el Pencil	Ángel Albino Corzo	-03,12	24	LIBRE C/LIB	0	0	1	22/08/2023	Fase IV	Delimitación		15.6258	-92.5873	Jaltenango	
230328(A4)	Cafetal el Pinguino	La Concordia	-03,16	92	LIBRE	0	0	1	23/08/2023	Fase IV	Intensivo		15.92713	-92.6026	Jaltenango	
230328(A4)	El Capulín	La Concordia	-03,16	92	LIBRE	0	1	1	23/08/2023	Fase IV	Normal		15.92729	-92.60504	Jaltenango	
230328(A4)	Cafetal Parcela El Naranjal	La Concordia	-03,16	92	LIBRE	0	1	0	25/08/2023	Fase IV	Intensivo		15.926534	-92.603329	Jaltenango	
230347(A14)	Unión Progreso	Bella Vista	01,12	62	LIBRE	0	0	1	24/08/2023	Fase IV	Normal		15.58871	-92.22985	Comalapa	
230351(A7)	Vega Del Rosario	Siltepec	00,11	44	LIBRE C/LIB	0	1	0	23/08/2023	Fase IV	Normal		15.518165	-92.306327	Comalapa	
230351(A7)	Vega Del Rosario	Siltepec	00,11	44	LIBRE C/LIB	8	0	0	23/08/2023			Dirigido	15.518165	-92.306327	Comalapa	
230353(A14)	Barrio Nuevo Laredo	Siltepec	-01,12	95	LIBRE C/LIB	0	0	2	23/08/2023	Jackson	Intensivo		15.562807	-92.385056	Comalapa	
230353(A14)	Barrio San José	Siltepec	-01,12	95	LIBRE C/LIB	0	1	0	23/08/2023	Fase IV	Normal		15.564142	-92.389005	Comalapa	
230361(A11)	Cafetal De Hoja Blanca	Amatenango de la Frontera	03,12	93	LIBRE C/LIB	0	0	1	23/08/2023	Jackson	Normal		15.56455	-92.03474	Comalapa	
230361(A11)	Cafetal De Hoja Blanca	Amatenango de la Frontera	03,12	93	LIBRE C/LIB	0	0	4	23/08/2023	Fase IV	Normal		15.56273	-92.03584	Comalapa	
230366(A13)	Cafetal del Ejido Tziscaco	La Trinitaria	07,17	14	LIBRE	0	0	2	23/08/2023	Jackson	Intensivo		16.086266	-91.645629	Egipto	
230366(A13)	Cafetal del Ejido Tziscaco	La Trinitaria	07,17	14	LIBRE	0	0	1	23/08/2023	Fase IV	Normal		16.0866	-91.64685	Egipto	
230366(A13)	Cafetal del Ejido Tziscaco	La Trinitaria	07,17	14	LIBRE	0	2	0	23/08/2023	Fase IV	Intensivo		16.086205	-91.648283	Egipto	
230366(A13)	Cafetal del Ejido Tziscaco	La Trinitaria	07,17	14	LIBRE	0	1	1	23/08/2023	Fase IV	Intensivo		16.086717	-91.649974	Egipto	
230366(A13)	Tramo Carretero a Benito Juárez	La Trinitaria	07,17	14	LIBRE	0	1	0	23/08/2023	Fase IV	Normal		16.086	-91.6524	Egipto	
230368(A10)	Cafetal De San José Chicharras	Bella Vista	01,12	15	LIBRE C/LIB	0	1	0	23/08/2023	Fase IV	Normal		15.637322	-92.204375	Comalapa	
230368(A10)	Cafetal De San José Chicharras	Bella Vista	01,12	15	LIBRE C/LIB	0	1	0	23/08/2023	Fase IV	Normal		15.637273	-92.199673	Comalapa	
230369(A11)	Cafetal De Pico de Loro	Amatenango de la Frontera	03,12	70	LIBRE C/LIB	0	1	0	24/08/2023	Fase IV	Normal		15.5783	-92.05847	Comalapa	
230371(A5)	Cafetal De Pacayal	Bella Vista	00,12	14	LIBRE C/LIB	0	0	1	23/08/2023	Fase IV	Normal		15.6359	-92.3066	Comalapa	
230374(A12)	Cafetal La Rinconada	Bella Vista	00,12	69	LIBRE	0	3	3	23/08/2023	Fase IV	Normal		15.58674	-92.262084	Comalapa	
230374(A12)	Cafetal La Democracia	Bella Vista	00,12	69	LIBRE	0	1	0	23/08/2023	Fase IV	Normal		15.58552	-92.255527	Comalapa	
230375(A14)	Cafetal del Ejido Tziscaco	La Trinitaria	07,17	13	LIBRE	0	0	1	23/08/2023	Jackson	Normal		16.086919	-91.653784	Egipto	
230375(A14)	Ejido Tziscaco	La Trinitaria	07,17	13	LIBRE	0	2	1	24/08/2023	Fase IV	Intensivo		16.083489	-91.658915	Egipto	
230376(A15)	Ejido Tziscaco	La Trinitaria	07,17	21	LIBRE	0	1	0	24/08/2023	Fase IV	Delimitación		16.078096	-91.672864	Egipto	
230387(A5)	Barrio San Caralampio	Chicomuselo	00,13	16	LIBRE	0	0	1	23/08/2023	Jackson	Normal		15.7267	-92.2897	Comalapa	SOLO SE ENCONTRÓ PAR DE ALAS.
230390(A8)	Poblado Lucumilja	Ocosingo	01,27	73	LIBRE C/LIB	0	0	1	25/08/2023	Fase IV	Normal		16.936422	-92.212949	Ocosingo	IMPOSIBILIDAD DE REALIZAR ESTUDIO CITOISTOLOGICO POR ABDOMEN EN DESCOMPOSICIÓN.
230390(A8)	Cafetal de Tenango	Ocosingo	01,27	73	LIBRE C/LIB	0	0	2	25/08/2023	Fase IV	Intensivo		16.936101	-92.219688	Ocosingo	

**Programa Operativo de Moscas
Altas y Bajas de Entradas de la Plaga**

Semana 34 (del 20 al 26 de agosto de 2023)

Altas

Entradas	Lugar	Municipio	Cuad	km	Area	L	H	M	Fecha de Alta	Trampa	Tipo de Trampeo	Muestreo	Latitud	Longitud	Subcentro	Observaciones
230390(A8)	Cafetal de Lucumilja	Ocosingo	01,27	73	LIBRE C/LIB	0	0	1	25/08/2023	Fase IV	Intensivo		16.934885	-92.216932	Ocosingo	
230390(A8)	Cafetal Tenango	Ocosingo	01,27	73	LIBRE C/LIB	0	1	2	25/08/2023	Fase IV	Intensivo		16.932026	-92.216395	Ocosingo	
230392(A5)	El Encanto	Las Margaritas	04,20	32	LIBRE	0	0	3	28/08/2023	Jackson	Normal		16.33945	-91.94458	Egipto	
230398(A9)	Camino a Piedra Parada	Ángel Albino Corzo	-03,13	16	LIBRE C/LIB	0	0	1	22/08/2023	Fase IV	Delimitación		15.72393	-92.56152	Jaltenango	
230400(A2)	Rancho el Zanahorial	La Concordia	-03,16	91	LIBRE	0	0	1	23/08/2023	Jackson	Intensivo		15.9208	-92.61158	Jaltenango	UN MACHO FÉRTIL DE CERATITIS CAPITATA (W.) SOLO SE ENCONTRÓ CABEZA Y UNA ALA.
230418(A13)	Ejido Playas del Carmen	Las Margaritas	06,20	75	LIBRE	0	0	1	22/08/2023	Jackson	Normal		16.29729	-91.73304	Egipto	
230419(A2)	Corazon de Maria	Ocosingo	02,27	43	LIBRE	0	0	1	23/08/2023	Jackson	Intensivo		16.964941	-92.119014	Ocosingo	
230422(A9)	Rancho el Aguacate	Ángel Albino Corzo	-02,13	60	LIBRE C/LIB	0	0	1	25/08/2023	Jackson	Delimitación		15.682837	-92.529387	Jaltenango	
230422(A9)	Rancho Escondido	Ángel Albino Corzo	-02,13	60	LIBRE C/LIB	0	1	2	25/08/2023	Fase IV	Delimitación		15.6781	-92.529231	Jaltenango	
230423(A11)	Rizo de Oro	La Concordia	-02,16	45	LIBRE	3	0	0	24/08/2023			Dirigido	15.973148	-92.483068	Comalapa	
230428(A12)	Ejido Nueva Libertad	Frontera Comalapa	01,14	85	LIBRE	0	0	2	23/08/2023	Fase IV	Intensivo		15.752513	-92.19758	Comalapa	
230428(A12)	Cafetal De Nueva Libertad	Frontera Comalapa	01,14	85	LIBRE	0	1	1	23/08/2023	Fase IV	Intensivo		15.755695	-92.198337	Comalapa	
230428(A12)	Ejido Nueva Libertad	Frontera Comalapa	01,14	85	LIBRE	0	1	0	23/08/2023	Fase IV	Intensivo		15.754619	-92.199923	Comalapa	
230429(A14)	Cafetal Ojo de Agua Las Cruces	Amatenango de la Frontera	03,12	63	LIBRE C/LIB	0	1	0	23/08/2023	Fase IV	Normal		15.589001	-92.030687	Comalapa	
230429(A14)	Barrio Ojo de Agua Las Cruces	Amatenango de la Frontera	03,12	63	LIBRE C/LIB	0	1	0	24/08/2023	Fase IV	Normal		15.584899	-92.034639	Comalapa	
230430(A13)	Barrio San Marcos	Bella Vista	01,12	61	LIBRE	0	0	1	23/08/2023	Jackson	Normal		15.590077	-92.239342	Comalapa	
230434(A13)	Cafetal de Rancheria Egipto	La Trinitaria	08,18	66	LIBRE C/LIB	0	0	1	28/08/2023	Jackson	Delimitación		16.130393	-91.534637	Egipto	
230434(A13)	Cafetal de Rancheria Egipto	La Trinitaria	08,18	66	LIBRE C/LIB	0	1	0	28/08/2023	Fase IV	Delimitación		16.130511	-91.532338	Egipto	
230442(A5)	Ejido Congregacion Virginia	Ocosingo	01,26	28	LIBRE	0	3	2	23/08/2023	Fase IV	Intensivo		16.89095	-92.1701	Ocosingo	
230444(A6)	Ejido Queretaro	Ángel Albino Corzo	-05,15	96	LIBRE C/LIB	0	0	1	25/08/2023	Fase IV	Delimitación		15.837532	-92.756055	Jaltenango	
230448(A5)	La Tarraya	Ángel Albino Corzo	-03,13	68	LIBRE C/LIB	0	0	1	22/08/2023	Jackson	Normal		15.678269	-92.542926	Jaltenango	
230458(A13)	Cafetal de Mira Morelia	Amatenango de la Frontera	03,12	74	LIBRE C/LIB	0	0	4	24/08/2023	Jackson	Normal		15.58149	-92.0293	Comalapa	
230459(A11)	Barrio Aguacatillo	Amatenango de la Frontera	03,12	53	LIBRE C/LIB	0	0	1	24/08/2023	Fase IV	Normal		15.598999	-92.03244	Comalapa	
230464(A2)	Cruz Grande	Chicomuselo	00,13	6	LIBRE	0	0	1	23/08/2023	Fase IV	Normal		15.73823	-92.28384	Comalapa	
230469(A13)	Rancho Los Pinos	Siltepec	00,11	13	LIBRE C/LIB	1	0	0	23/08/2023			Dirigido	15.549225	-92.313437	Comalapa	
230469(A13)	Rio Oscuro	Siltepec	00,11	13	LIBRE C/LIB	0	4	2	25/08/2023	Fase IV	Normal		15.547061	-92.317474	Comalapa	
230473(A5)	Cafetal Barrio Loma Bonita	Honduras de la Sierra	-01,12	70	LIBRE C/LIB	0	1	0	25/08/2023	Fase IV	Normal		15.584226	-92.436435	Comalapa	
230474(A12)	La Piedra	Honduras de la Sierra	-02,12	94	LIBRE C/LIB	0	1	0	23/08/2023	Fase IV	Intensivo		15.564894	-92.496058	Comalapa	
230484(A13)	Ejido el Naranja	La Independencia	05,19	89	LIBRE	0	6	2	22/08/2023	Fase IV	Normal		16.200408	-91.792759	Egipto	
230493(A12)	Luchobaltick Abasolo	Ocosingo	01,26	73	LIBRE	0	0	1	22/08/2023	Jackson	Delimitación		16.842362	-92.218381	Ocosingo	
230506(A7)	Barrio Caballete	Bejucl De Ocampo	02,11	53	LIBRE C/LIB	0	0	1	23/08/2023	Fase IV	Normal		15.50665	-92.12749	Comalapa	
230511(A12)	Cafetal del Ejido Tziscaco	La Trinitaria	07,17	2	LIBRE	0	0	6	28/08/2023	Jackson	Normal		16.095624	-91.672185	Egipto	
230513(A12)	Ejido Tziscaco	La Trinitaria	07,17	12	LIBRE	0	0	1	24/08/2023	Jackson	Delimitación		16.080645	-91.664384	Egipto	
230513(A12)	Ejido Tziscaco	La Trinitaria	07,17	12	LIBRE	0	0	2	24/08/2023	Fase IV	Delimitación		16.080223	-91.670193	Egipto	
230515(A9)	Cafetal del Ejido Tziscaco	La Trinitaria	07,17	4	LIBRE	0	0	1	23/08/2023	Fase IV	Normal		16.088642	-91.650554	Egipto	
230516(A12)	Cafetal del Ejido Tziscaco	La Trinitaria	07,17	15	LIBRE	0	1	0	23/08/2023	Fase IV	Intensivo		16.086406	-91.643179	Egipto	
230517(A13)	Cafetal del Ejido Tziscaco	La Trinitaria	07,17	5	LIBRE	0	0	1	23/08/2023	Fase IV	Normal		16.089489	-91.63901	Egipto	
230535(A12)	Cafetal de Antela	La Trinitaria	06,18	78	LIBRE	0	0	2	28/08/2023	Jackson	Intensivo		16.120714	-91.706815	Egipto	
230537(A11)	Rancheria Antela	La Trinitaria	06,18	77	LIBRE	0	1	1	28/08/2023	Fase IV	Normal		16.123875	-91.710352	Egipto	

Programa Operativo de Moscas
Altas y Bajas de Entradas de la Plaga

Semana 34 (del 20 al 26 de agosto de 2023)

Altas

Entradas	Lugar	Municipio	Cuad	km	Area	L	H	M	Fecha de Alta	Trampa	Tipo de Trampeo	Muestreo	Latitud	Longitud	Subcentro	Observaciones
230540(A4)	Lucumilja	Ocosingo	01,27	74	LIBRE C/LIB	0	0	1	22/08/2023	Fase IV	Intensivo		16.932113	-92.204658	Ocosingo	
230540(A4)	Cafetal San Marcos	Ocosingo	01,27	74	LIBRE C/LIB	0	0	1	23/08/2023	Fase IV	Normal		16.940914	-92.209389	Ocosingo	
230541(A8)	Copropiedad Los Limares	Ocosingo	01,26	75	LIBRE	0	1	0	24/08/2023	Fase IV	Normal		16.842879	-92.196839	Ocosingo	
230542(A10)	Cafetal Abasolo la Esperanza	Ocosingo	01,26	65	LIBRE	0	0	1	24/08/2023	Fase IV	Normal		16.854102	-92.192857	Ocosingo	
230544(A11)	Parcela De Nueva Providencia	Amatenango de la Frontera	03,12	45	LIBRE C/LIB	0	0	2	23/08/2023	Fase IV	Normal		15.60342	-92.01687	Comalapa	
230544(A11)	Cafetal De Zapotal	Amatenango de la Frontera	03,12	45	LIBRE C/LIB	0	1	0	24/08/2023	Fase IV	Normal		15.609025	-92.015648	Comalapa	
230547(A10)	Boquerón	Bella Vista	00,12	38	LIBRE	0	1	2	23/08/2023	Fase IV	Normal		15.612984	-92.266948	Comalapa	
230549(A10)	Parcela De San José Las Chicharras	Bella Vista	01,12	4	LIBRE C/LIB	0	1	0	24/08/2023	Fase IV	Intensivo		15.642546	-92.208305	Comalapa	
230553(A2)	Parcela Barrio Campana	Motuzintla	00,09	19	LIBRE	0	0	1	23/08/2023	Fase IV	Normal		15.36153	-92.25866	Belisario Dominguez	
230557(A1)	Jetzemani	Chilón	01,27	3	LIBRE C/LIB	0	1	0	22/08/2023	Fase IV	Normal		16.996285	-92.214492	Ocosingo	
230560(A2)	Viejo Chalam	Ocosingo	02,25	52	LIBRE	0	1	0	22/08/2023	Fase IV	Normal		16.7769	-92.13167	Ocosingo	
230564(A6)	Montecristo de Guerrero	Montecristo de Guerrero	-03,13	50	LIBRE C/LIB	0	1	0	22/08/2023	Fase IV	Normal		15.6924	-92.61856	Jaltenango	
230565(A6)	Finca Chicharras	Ángel Albino Corzo	-04,14	98	LIBRE C/LIB	0	1	0	22/08/2023	Fase IV	Delimitación		15.743591	-92.640452	Jaltenango	
230575(A10)	Leningrado	Tzimol	01,16	66	LIBRE	0	1	0	23/08/2023	Fase IV	Delimitación		15.949285	-92.190468	Egipto	
230578(A5)	Cafetal de Linda Vista	Las Margaritas	09,18	37	LIBRE	0	0	1	23/08/2023	Jackson	Normal		16.15457	-91.43816	Egipto	
230588(A2)	Terreno De Madero	Motuzintla	-01,09	42	LIBRE C/LIB	0	0	1	25/08/2023	Jackson	Normal		15.33619	-92.41924	Belisario Dominguez	
230599(A12)	Río América	Las Margaritas	06,20	80	LIBRE	0	1	0	24/08/2023	Fase IV	Normal		16.289728	-91.774683	Egipto	
230608(A11)	Cafetal de San Antonio Buena Vista	La Independencia	07,18	44	LIBRE C/LIB	0	0	4	24/08/2023	Fase IV	Normal		16.146825	-91.647324	Egipto	
230608(A11)	Cafetal de San Antonio Buena Vista	La Independencia	07,18	44	LIBRE C/LIB	0	2	1	24/08/2023	Fase IV	Intensivo		16.14838	-91.64921	Egipto	
230612(A2)	Terrenos De Chevolcan	Motuzintla	00,09	40	LIBRE C/LIB	0	0	1	25/08/2023	Fase IV	Normal		15.3368	-92.34027	Belisario Dominguez	
230617(A1)	Calzada El Rosario	Tzimol	01,19	96	LIBRE	0	0	1	24/08/2023	Fase IV	Delimitación		16.194434	-92.193745	Egipto	
230620(A8)	Ejido Vicente Guerrero	Las Margaritas	07,21	82	LIBRE	0	0	1	28/08/2023	Fase IV	Normal		16.380972	-91.669001	Egipto	
230620(A8)	Ejido Vicente Guerrero	Las Margaritas	07,21	82	LIBRE	0	2	0	28/08/2023	Fase IV	Normal		16.382667	-91.669527	Egipto	
230622(A11)	Ejido Vicente Guerrero	Las Margaritas	07,21	71	LIBRE	0	0	1	23/08/2023	Fase IV	Delimitación		16.387105	-91.675184	Egipto	
230625(A11)	Parcela del Ej Ángel Albino Corzo	La Trinitaria	04,17	87	LIBRE	0	0	1	24/08/2023	Fase IV	Intensivo		16.025192	-91.904087	Egipto	
230635(A2)	Colonia Jusnajib	Comitán de Dominguez	02,21	95	LIBRE	0	1	0	28/08/2023	Fase IV	Normal		16.37572	-92.10175	Egipto	
230635(A2)	Colonia Jusnajib	Comitán de Dominguez	02,21	95	LIBRE	0	0	1	28/08/2023	Fase IV	Normal		16.378128	-92.101295	Egipto	
230636(A1)	Barrio del cedro	Comitán de Dominguez	02,19	12	LIBRE	0	1	0	24/08/2023	Fase IV	Normal		16.26701	-92.13074	Egipto	
230645(A5)	Cafetal De Miguel Hidalgo	Amatenango de la Frontera	02,11	28	LIBRE C/LIB	0	0	2	23/08/2023	Jackson	Normal		15.531139	-92.081174	Comalapa	
230647(A8)	Mazapa De Madero	Mazapa De Madero	01,10	87	LIBRE	0	1	0	23/08/2023	Fase IV	Normal		15.39078	-92.185552	Belisario Dominguez	
230658(A4)	Parcela Ejidal	Ángel Albino Corzo	-05,14	45	LIBRE C/LIB	0	0	2	25/08/2023	Fase IV	Normal		15.7892	-92.75987	Jaltenango	ESPÉCIMEN FÉRTIL POR AUSENCIA DE MARCA, SEXO INDETERMINADO SOLO SE ENCONTRARON ALAS.
230665(A3)	Santa Ana La Laguna	Las Margaritas	07,21	52	LIBRE	0	1	0	24/08/2023	Fase IV	Normal		16.412787	-91.661426	Egipto	
230666(A6)	Ejido carmen Khan	La Trinitaria	06,17	63	LIBRE	0	0	4	28/08/2023	Fase IV	Normal		16.043086	-91.754232	Egipto	
230666(A6)	Carmen Khan	La Trinitaria	06,17	63	LIBRE	0	1	0	28/08/2023	Fase IV	Normal		16.042576	-91.755636	Egipto	
230673(A5)	La Primavera	La Independencia	04,19	51	LIBRE	0	0	2	22/08/2023	Fase IV	Normal		16.22846	-91.95501	Egipto	
230681(A5)	Cafetal de Rizo de Oro	Las Margaritas	09,19	58	LIBRE	0	0	2	23/08/2023	Jackson	Normal		16.22766	-91.42796	Egipto	
230691(A10)	Cafetal Guadalupe Tepeyac	Las Margaritas	08,20	45	LIBRE	0	0	2	23/08/2023	Fase IV	Intensivo		16.324868	-91.544488	Egipto	
230691(A10)	Guadalupe Tepeyac	Las Margaritas	08,20	45	LIBRE	0	0	1	23/08/2023	Jackson	Intensivo		16.324499	-91.54357	Egipto	
230701(A11)	Cafetal del Ejido Tziscac	La Trinitaria	07,17	3	LIBRE	0	0	2	28/08/2023	Fase IV	Intensivo		16.091218	-91.660639	Egipto	

**Programa Operativo de Moscas
Altas y Bajas de Entradas de la Plaga**

Semana 34 (del 20 al 26 de agosto de 2023)

Altas

Entradas	Lugar	Municipio	Cuad	km	Area	L	H	M	Fecha de Alta	Trampa	Tipo de Trampeo	Muestreo	Latitud	Longitud	Subcentro	Observaciones
230701(A11)	Laguna Kich chail	La Trinitaria	07,17	3	LIBRE	0	0	2	28/08/2023	Jackson	Normal		16.094224	-91.659833	Egipto	
230703(A10)	TC A Pinar Del Rio	La Independencia	07,19	75	LIBRE C/LIB	0	0	13	24/08/2023	Jackson	Normal		16.20995	-91.64121	Egipto	
230704(A11)	Cefetales De San Antonio Buena vista	La Independencia	07,18	53	LIBRE C/LIB	0	1	0	24/08/2023	Fase IV	Normal		16.13506	-91.65459	Egipto	
230704(A11)	Cafetal de San Antonio Buena Vista	La Independencia	07,18	53	LIBRE C/LIB	0	2	1	24/08/2023	Fase IV	Intensivo		16.14178	-91.660603	Egipto	
230708(A8)	Ejido El Triunfo	La Independencia	05,19	92	LIBRE	0	0	1	24/08/2023	Fase IV	Intensivo		16.197342	-91.852637	Egipto	
230711(A6)	Ejido El Triunfo	La Independencia	05,19	81	LIBRE	0	0	2	24/08/2023	Jackson	Intensivo		16.1998	-91.859086	Egipto	
230718(A7)	Cafetal Guadalupe Tepeyac	Las Margaritas	08,20	46	LIBRE	0	0	4	23/08/2023	Fase IV	Intensivo		16.330985	-91.532385	Egipto	
230718(A7)	Cafetal de Guadalupe Tepeyac	Las Margaritas	08,20	46	LIBRE	0	0	2	23/08/2023	Jackson	Normal		16.33069	-91.53261	Egipto	
230718(A7)	Cafetal de Guadalupe Tepeyac	Las Margaritas	08,20	46	LIBRE	0	0	1	23/08/2023	Jackson	Normal		16.325373	-91.533961	Egipto	
230718(A7)	Cafetal de Guadalupe Tepeyac	Las Margaritas	08,20	46	LIBRE	0	0	1	23/08/2023	Jackson	Delimitación		16.325169	-91.536979	Egipto	
230718(A7)	Cafetal de Guadalupe Tepeyac	Las Margaritas	08,20	46	LIBRE	0	0	1	23/08/2023	Jackson	Delimitación		16.324286	-91.537474	Egipto	
230719(A10)	Cafetal Guadalupe Tepeyac	Las Margaritas	08,20	55	LIBRE	0	0	3	23/08/2023	Fase IV	Normal		16.32031	-91.54467	Egipto	
230719(A10)	Cafetal Guadalupe Tepeyac	Las Margaritas	08,20	55	LIBRE	0	0	2	23/08/2023	Fase IV	Intensivo		16.32213	-91.54429	Egipto	
230728(A2)	Los tres Cerritos	Las Margaritas	04,20	42	LIBRE	0	0	1	28/08/2023	Jackson	Normal		16.329667	-91.949529	Egipto	
230730(A6)	Anexo Morelia	Las Margaritas	02,22	55	LIBRE	0	1	1	28/08/2023	Fase IV	Normal		16.501021	-92.108822	Egipto	
230732(A6)	Ejido la Esperanza	La Trinitaria	05,18	41	LIBRE	0	2	0	28/08/2023	Fase IV	Intensivo		16.151133	-91.868076	Egipto	
230732(A6)	Ejido la Esperanza	La Trinitaria	05,18	41	LIBRE	0	1	0	28/08/2023	Fase IV	Normal		16.15031	-91.86318	Egipto	
230734(A7)	Cafetal De Pacayalito	Amatenango de la Frontera	02,12	78	LIBRE C/LIB	0	0	1	23/08/2023	Fase IV	Normal		15.582501	-92.077414	Comalapa	
230736(A9)	Barrio Ojo de Agua	Amatenango de la Frontera	03,12	41	LIBRE C/LIB	0	1	0	23/08/2023	Fase IV	Normal		15.60437	-92.056238	Comalapa	
230738(A4)	El Bado	Bella Vista	00,12	67	LIBRE	0	1	0	24/08/2023	Fase IV	Normal		15.593123	-92.279373	Comalapa	
230739(A11)	Cafetal La Rinconada	Bella Vista	00,12	68	LIBRE	0	1	0	23/08/2023	Fase IV	Normal		15.589303	-92.270482	Comalapa	
230739(A11)	Cafetal La Rinconada	Bella Vista	00,12	68	LIBRE	0	0	1	23/08/2023	Fase IV	Normal		15.590369	-92.265661	Comalapa	
230740(A11)	Barrio La Peña	Bella Vista	01,12	70	LIBRE	0	0	1	23/08/2023	Jackson	Normal		15.5796	-92.24543	Comalapa	
230740(A11)	Cafetal Bella Vista	Bella Vista	01,12	70	LIBRE	0	1	1	23/08/2023	Fase IV	Intensivo		15.584028	-92.251332	Comalapa	
230742(A7)	Barrio San Jerónimo	Amatenango de la Frontera	03,12	11	LIBRE C/LIB	0	1	1	23/08/2023	Fase IV	Normal		15.636276	-92.053484	Comalapa	
230742(A7)	Barrio San Jerónimo	Amatenango de la Frontera	03,12	11	LIBRE C/LIB	0	0	8	23/08/2023	Jackson	Normal		15.637521	-92.056419	Comalapa	
230745(A5)	Barrio Milpas Viejas	Bella Vista	01,13	72	LIBRE	0	0	6	24/08/2023	Jackson	Normal		15.669166	-92.233858	Comalapa	
230749(A4)	Chiquisbil	Amatenango de la Frontera	02,10	21	LIBRE	0	0	1	23/08/2023	Fase IV	Normal		15.44556	-92.1445	Comalapa	
230769(A9)	Cafetal De Plan Grande	Amatenango de la Frontera	03,12	54	LIBRE C/LIB	0	1	1	23/08/2023	Fase IV	Normal		15.59548	-92.02463	Comalapa	
230771(A7)	Cafetal De Monte Florido	Amatenango de la Frontera	02,11	38	LIBRE C/LIB	0	0	1	23/08/2023	Fase IV	Normal		15.526055	-92.080587	Comalapa	
230778(A10)	Cafetal de Mira Morelia	Amatenango de la Frontera	03,12	65	LIBRE C/LIB	0	0	1	23/08/2023	Fase IV	Normal		15.588218	-92.01847	Comalapa	
230780(A6)	La Rinconada	Bella Vista	00,12	58	LIBRE	0	0	2	24/08/2023	Fase IV	Normal		15.596242	-92.269337	Comalapa	
230781(A6)	Parcela El Retiro	Amatenango de la Frontera	03,11	10	LIBRE C/LIB	0	1	0	23/08/2023	Fase IV	Normal		15.544141	-92.058443	Comalapa	
230784(A6)	Barrio 12 de Abril	Siltepec	00,11	45	LIBRE C/LIB	0	0	1	23/08/2023	Jackson	Normal		15.513217	-92.296463	Comalapa	
230806(A2)	Ejido Toquian Grande	Siltepec	00,11	11	LIBRE C/LIB	0	0	1	25/08/2023	Fase IV	Intensivo		15.542372	-92.328916	Comalapa	
230808(A11)	Parcela De Ejido La Pinada	Siltepec	00,12	52	LIBRE	0	0	3	25/08/2023	Fase IV	Normal		15.600244	-92.325664	Comalapa	
230813(A3)	Parcela de Agua Zarca	Frontera Comalapa	02,12	1	LIBRE C/LIB	0	0	1	24/08/2023	Jackson	Normal		15.641626	-92.147045	Comalapa	
230816(A8)	Barrio Peña Blanca	Frontera Comalapa	02,13	73	LIBRE	0	0	2	24/08/2023	Fase IV	Normal		15.673523	-92.125007	Comalapa	
230818(A9)	Verapaz	Frontera Comalapa	03,13	31	LIBRE	0	1	0	24/08/2023	Fase IV	Normal		15.70905	-92.05611	Comalapa	
230823(A11)	Barrio Los Cimientos	Honduras de la Sierra	-01,12	71	LIBRE C/LIB	0	0	1	25/08/2023	Fase IV	Normal		15.57897	-92.42246	Comalapa	

Programa Operativo de Moscas
Altas y Bajas de Entradas de la Plaga

Semana 34 (del 20 al 26 de agosto de 2023)

Altas

Entradas	Lugar	Municipio	Cuad	km	Area	L	H	M	Fecha de Alta	Trampa	Tipo de Trampeo	Muestreo	Latitud	Longitud	Subcentro	Observaciones
230824(A5)	Barrio Los Cimientos	Honduras de la Sierra	-01,12	61	LIBRE C/LIB	0	0	1	25/08/2023	Jackson	Normal		15.58715	-92.4267	Comalapa	
230829(A2)	Cafetal Del Portal	Frontera Comalapa	02,13	70	LIBRE	0	0	1	22/08/2023	Fase IV	Normal		15.676683	-92.086994	Comalapa	
230834(A5)	Paso Hondo	Frontera Comalapa	03,13	55	LIBRE	0	0	1	24/08/2023	Jackson	Normal		15.684461	-92.014924	Comalapa	
230865(A2)	Barrio Guadalupe Abasolo	Ocosingo	01,25	2	LIBRE	0	2	0	22/08/2023	Fase IV	Intensivo		16.81971	-92.22438	Ocosingo	
230870(A8)	Ranchería Samaria	La Independencia	05,19	41	LIBRE	0	1	0	22/08/2023	Fase IV	Normal		16.23742	-91.85986	Egipto	
230884(A3)	Cafetal Del Ejido Constitución	Las Margaritas	09,19	94	LIBRE	0	0	1	23/08/2023	Fase IV	Normal		16.188152	-91.459501	Egipto	
230887(A6)	Ejido Linda Vista	Las Margaritas	09,18	36	LIBRE	0	0	1	23/08/2023	Jackson	Normal		16.15893	-91.4446	Egipto	
230894(A9)	Cafetal del ejido la Fortuna	Las Margaritas	09,21	20	LIBRE	0	0	2	23/08/2023	Jackson	Intensivo		16.434118	-91.496766	Egipto	
230904(A5)	Primero de Mayo	La Trinitaria	05,17	29	LIBRE	0	1	0	24/08/2023	Fase IV	Normal		16.07807	-91.79008	Egipto	
230904(A5)	Rancho Santa Cecilia	La Trinitaria	05,17	29	LIBRE	0	1	0	24/08/2023	Fase IV	Intensivo		16.072894	-91.784895	Egipto	
230907(A9)	Cafetal de San Antonio Buena Vista	La Independencia	07,18	54	LIBRE C/LIB	0	0	19	24/08/2023	Jackson	Normal		16.13887	-91.6467	Egipto	
230907(A9)	Cafetal de San Antonio Buena Vista	La Independencia	07,18	54	LIBRE C/LIB	0	1	1	24/08/2023	Fase IV	Normal		16.135061	-91.651452	Egipto	
230921(A6)	Rancho Bonito	Montecristo de Guerrero	-03,13	3	LIBRE C/LIB	0	0	1	23/08/2023	Jackson	Normal		15.73442	-92.5951	Jaltenango	
230921(A6)	Terreno de Rancho Bonito	Montecristo de Guerrero	-03,13	3	LIBRE C/LIB	0	0	1	25/08/2023	Jackson	Delimitación		15.731911	-92.589761	Jaltenango	
230933(A2)	Ejido 20 De Abril	La Trinitaria	03,15	79	LIBRE	0	0	1	23/08/2023	Jackson	Delimitación		15.85464	-91.974624	Egipto	
230942(A4)	Ejido San Lorenzo	La Trinitaria	06,18	81	LIBRE	0	1	3	25/08/2023	Fase IV	Normal		16.11132	-91.76792	Egipto	
230953(A6)	Cafetal Ejido Palestina	Ángel Albino Corzo	-05,14	55	LIBRE C/LIB	0	0	1	25/08/2023	Jackson	Normal		15.78096	-92.76479	Jaltenango	
230953(A6)	Cafetal Ejido Palestina	Ángel Albino Corzo	-05,14	55	LIBRE C/LIB	0	1	2	25/08/2023	Fase IV	Normal		15.78364	-92.76306	Jaltenango	
230959(A1)	Ejido Bremen (Centro)	Motuzintla	-01,08	79	LIBRE C/LIB	0	0	1	25/08/2023	Jackson	Normal		15.22182	-92.35197	Belisario Dominguez	
230962(A6)	Piedra Ancha	Amatenango de la Frontera	03,12	91	LIBRE C/LIB	0	1	0	23/08/2023	Fase IV	Normal		15.559384	-92.05086	Comalapa	
230963(A3)	San Isidro Pacayal	Amatenango de la Frontera	03,12	42	LIBRE C/LIB	0	0	1	23/08/2023	Fase IV	Normal		15.603291	-92.04576	Comalapa	
230964(A6)	Barrio Creston del Gallo	Bejucal De Ocampo	02,11	70	LIBRE	0	1	0	23/08/2023	Fase IV	Normal		15.488939	-92.155395	Comalapa	
230966(A9)	Barrio Altamirano	Amatenango de la Frontera	03,12	62	LIBRE C/LIB	0	1	0	23/08/2023	Fase IV	Normal		15.58961	-92.04288	Comalapa	
230985(A2)	Parcela Del Ejido Unión Buena Vista	Chicomuselo	-03,14	78	LIBRE C/LIB	0	0	1	23/08/2023	Fase IV	Normal		15.764959	-92.550004	Comalapa	
231019(A2)	Parcela del Ejido Chihuahua	La Trinitaria	03,17	78	LIBRE	0	1	0	24/08/2023	Fase IV	Normal		16.02745	-91.986968	Egipto	
231038(A8)	Cafetal de Shishintontick	Ocosingo	01,26	52	LIBRE	0	0	1	22/08/2023	Fase IV	Intensivo		16.867885	-92.228486	Ocosingo	
231046(A6)	Camino a Miguel Alemán	Ángel Albino Corzo	-03,13	17	LIBRE C/LIB	0	1	0	23/08/2023	Fase IV	Delimitación		15.72588	-92.55531	Jaltenango	
231049(A7)	Carretera el Pacayal del Ejido Queretaro	La Concordia	-06,14	37	LIBRE C/LIB	0	1	1	25/08/2023	Fase IV	Normal		15.7982	-92.8327	Jaltenango	
231049(A7)	Rancherí-a Santa Fé	La Concordia	-06,14	37	LIBRE C/LIB	0	0	2	25/08/2023	Jackson	Delimitación		15.79984	-92.83615	Jaltenango	
231058(A7)	El Milenio II	Motuzintla	01,09	1	LIBRE	0	1	0	22/08/2023	Fase IV	Delimitación		15.373105	-92.241343	Belisario Dominguez	
231058(A7)	Barrio Expreparatoria	Motuzintla	01,09	1	LIBRE	0	0	1	23/08/2023	Fase IV	Normal		15.37078	-92.23669	Belisario Dominguez	
231058(A7)	Fraccionamiento San Paulo	Motuzintla	01,09	1	LIBRE	0	0	1	25/08/2023	Jackson	Normal		15.374547	-92.244294	Belisario Dominguez	
231062(A4)	Rancho El Paraiso	Motuzintla	-01,09	66	LIBRE C/LIB	0	0	2	25/08/2023	Fase IV	Intensivo		15.321631	-92.379377	Belisario Dominguez	
231068(A1)	Ejido Llano Grande	Montecristo de Guerrero	-04,12	8	LIBRE C/LIB	0	1	0	25/08/2023	Fase IV	Normal		15.64694	-92.63848	Jaltenango	
231069(A6)	Ejido Ángel Albino Corzo	La Trinitaria	04,17	77	LIBRE	0	0	1	24/08/2023	Fase IV	Normal		16.02731	-91.89886	Egipto	
231070(A4)	Mexiquito	Las Margaritas	04,22	90	LIBRE	0	4	1	25/08/2023	Fase IV	Intensivo		16.467227	-91.965879	Egipto	
231070(A4)	Mexiquito	Las Margaritas	04,22	90	LIBRE	0	1	0	28/08/2023	Fase IV	Intensivo		16.465162	-91.967169	Egipto	
231071(A5)	Ejido Morelos	La Trinitaria	05,17	65	LIBRE	0	1	1	24/08/2023	Fase IV	Normal		16.03866	-91.82594	Egipto	
231082(A7)	Santa Elena	Las Margaritas	06,19	20	LIBRE	0	1	1	24/08/2023	Fase IV	Normal		16.252782	-91.781896	Egipto	
231083(A9)	Santa Elena	Las Margaritas	06,19	30	LIBRE	0	0	5	24/08/2023	Jackson	Normal		16.251693	-91.77987	Egipto	

Programa Operativo de Moscas
Altas y Bajas de Entradas de la Plaga

Semana 34 (del 20 al 26 de agosto de 2023)

Altas

Entradas	Lugar	Municipio	Cuad	km	Area	L	H	M	Fecha de Alta	Trampa	Tipo de Trampeo	Muestreo	Latitud	Longitud	Subcentro	Observaciones
231083(A9)	Santa Elena	Las Margaritas	06,19	30	LIBRE	0	7	3	24/08/2023	Fase IV	Intensivo		16.247947	-91.779737	Egipto	
231087(A5)	Parcela Finca Eden	Motozintla	-01,09	97	LIBRE C/LIB	0	0	1	24/08/2023	Fase IV	Normal		15.29051	-92.37254	Belisario Dominguez	
231088(A1)	Ejido San Cristobal	Tuzantán	-01,07	18	LIBRE C/LIB	0	1	0	23/08/2023	Fase IV	Normal		15.181521	-92.364281	Belisario Dominguez	
231098(A4)	Ejido San Cristobal	Tuzantán	00,08	90	LIBRE C/LIB	0	0	1	25/08/2023	Jackson	Normal		15.20541	-92.34677	Belisario Dominguez	NOTA: DEL ESPÉCIMEN FÉRTIL, SOLO SE ENCONTRARON CABEZA, TÓRAX Y ALAS.
231112(A7)	El Santuario	Las Margaritas	02,23	99	LIBRE	0	0	4	28/08/2023	Jackson	Normal		16.5596	-92.07167	Egipto	
231125(A1)	Barrio La Saop	Frontera Comalapa	02,13	91	LIBRE	0	1	0	24/08/2023	Fase IV	Normal		15.648981	-92.14379	Comalapa	
231148(A3)	Cafetal Barrio Soledad	Honduras de la Sierra	-02,12	75	LIBRE C/LIB	0	0	1	25/08/2023	Fase IV	Intensivo		15.578343	-92.482138	Comalapa	
231164(A3)	Terreno Barrio Reforma	Motozintla	00,09	81	LIBRE C/LIB	0	0	1	25/08/2023	Fase IV	Normal		15.29797	-92.3312	Belisario Dominguez	
231165(A7)	Cafetal De Miguel Hidalgo	Amatenango de la Frontera	02,11	37	LIBRE C/LIB	0	0	2	23/08/2023	Fase IV	Normal		15.527449	-92.087138	Comalapa	
231178(A4)	Barrio La Lima	Frontera Comalapa	02,13	83	LIBRE	0	1	0	24/08/2023	Fase IV	Normal		15.661814	-92.131834	Comalapa	
231193(A5)	El Progreso	Honduras de la Sierra	-02,12	82	LIBRE C/LIB	0	2	0	25/08/2023	Fase IV	Normal		15.573263	-92.506135	Comalapa	
231197(A5)	Rancho Obispo	Frontera Comalapa	02,13	4	LIBRE	0	0	1	23/08/2023	Jackson	Normal		15.732145	-92.122049	Comalapa	
231216(A2)	Ejido Yasha	Las Margaritas	02,21	78	LIBRE	0	0	1	22/08/2023	Jackson	Delimitación		16.38975	-92.074523	Egipto	
231222(A7)	Cafetal de Campo Virgen	Ocosingo	01,25	28	LIBRE	0	0	1	22/08/2023	Jackson	Normal		16.798825	-92.173496	Ocosingo	
231234(A6)	Santa Rita	Comitán de Dominguez	02,18	81	LIBRE	0	1	2	21/08/2023	Fase IV	Normal		16.109674	-92.145684	Egipto	
231249(A3)	Ranchería San Pedro Jomalchen	Ocosingo	01,26	18	LIBRE	0	1	0	25/08/2023	Fase IV	Intensivo		16.900636	-92.168867	Ocosingo	
231250(A8)	Parcela Congregación Virginia	Ocosingo	01,26	49	LIBRE	0	0	3	25/08/2023	Fase IV	Normal		16.875091	-92.162713	Ocosingo	
231262(A4)	Parcela Ejido Nueva America	Huixtla	-01,08	0	LIBRE C/LIB	0	1	0	23/08/2023	Fase IV	Normal		15.283525	-92.439628	Belisario Dominguez	
231265(A5)	Terrenos de Ranchería Argentina	Ángel Albino Corzo	-03,12	13	LIBRE C/LIB	0	0	1	25/08/2023	Fase IV	Delimitación		15.63585	-92.59658	Jaltenango	
231272(A6)	Ejido Nuevo Mazapa	Frontera Comalapa	02,14	52	LIBRE	0	0	2	23/08/2023	Jackson	Normal		15.776908	-92.13771	Comalapa	
231274(A2)	Cafetal	Ángel Albino Corzo	-05,14	43	LIBRE C/LIB	0	1	0	25/08/2023	Fase IV	Normal		15.78977	-92.77995	Jaltenango	
231293(A6)	Camino al Cisilar	Montecristo de Guerrero	-04,12	25	LIBRE C/LIB	0	0	1	25/08/2023	Fase IV	Delimitación		15.624634	-92.672419	Jaltenango	
231293(A6)	Terreno Ranchería Palenque	Montecristo de Guerrero	-04,12	25	LIBRE C/LIB	0	0	1	25/08/2023	Fase IV	Normal		15.63023	-92.6718	Jaltenango	
231298(A3)	Fraccion Banderas	Escuintla	-02,09	66	LIBRE	0	1	0	25/08/2023	Fase IV	Normal		15.31999	-92.4709	Belisario Dominguez	
231304(A4)	Tramo Carretero al Ceñido	Ángel Albino Corzo	-03,12	23	LIBRE C/LIB	0	0	1	25/08/2023	Fase IV	Delimitación		15.62884	-92.59254	Jaltenango	
231309(A7)	Finca La victoria	Ángel Albino Corzo	-03,14	81	LIBRE C/LIB	0	1	0	25/08/2023	Fase IV	Delimitación		15.75645	-92.6168	Jaltenango	
231309(A7)	Cafetal Finca la Victoria	Ángel Albino Corzo	-03,14	81	LIBRE C/LIB	0	1	1	25/08/2023	Fase IV	Normal		15.75511	-92.61491	Jaltenango	
231309(A7)	Finca La victoria	Ángel Albino Corzo	-03,14	81	LIBRE C/LIB	0	1	0	25/08/2023	Fase IV	Delimitación		15.751352	-92.616334	Jaltenango	
231309(A7)	Cafetal Finca la Victoria	Ángel Albino Corzo	-03,14	81	LIBRE C/LIB	0	1	2	25/08/2023	Fase IV	Normal		15.756141	-92.611767	Jaltenango	
231317(A8)	Santa Elena	Las Margaritas	06,19	31	LIBRE	0	4	2	24/08/2023	Fase IV	Normal		16.244989	-91.773876	Egipto	
231320(A7)	Ejido Morelos	La Trinitaria	05,17	64	LIBRE	0	1	0	24/08/2023	Fase IV	Normal		16.0402	-91.83261	Egipto	
231331(A3)	Parcela Ejido Nuevo Pacayal	Bella Vista	00,13	94	LIBRE C/LIB	0	0	1	23/08/2023	Fase IV	Intensivo		15.65663	-92.30339	Comalapa	
231367(A1)	Propiedad Llano Grande	Motozintla	00,08	24	LIBRE C/LIB	12	0	0	22/08/2023			Dirigido	15.262038	-92.310048	BELISARIO DOMINGUEZ	
231368(A4)	Ejido la Victoria	Marqués de Comillas	17,20	63	LIBRE	0	0	2	21/08/2023	C&C	Normal		16.304672	-90.717721	Marqués de Comillas	
231369(A4)	Ejido la Victoria	Marqués de Comillas	17,20	64	LIBRE	0	1	0	21/08/2023	C&C	Normal		16.302988	-90.714972	Marqués de Comillas	
231372(A7)	San José Berlín	Comitán de Dominguez	01,17	39	LIBRE	0	0	1	21/08/2023	Jackson	Normal		16.07278	-92.1657	Egipto	
231390(A4)	Parcela De Carranza	Bella Vista	01,12	50	LIBRE	0	0	1	23/08/2023	Fase IV	Normal		15.597288	-92.252687	Comalapa	
231394(A3)	Kolol	Oxchuc	00,25	49	LIBRE	0	0	1	22/08/2023	Jackson	Normal		16.780475	-92.25776	Ocosingo	
231399(A4)	Pacayal	Amatenango de la Frontera	03,12	52	LIBRE C/LIB	0	1	0	23/08/2023	Fase IV	Normal		15.59452	-92.04283	Comalapa	

**Programa Operativo de Moscas
Altas y Bajas de Entradas de la Plaga**

Semana 34 (del 20 al 26 de agosto de 2023)

Altas

Entradas	Lugar	Municipio	Cuad	km	Area	L	H	M	Fecha de Alta	Trampa	Tipo de Trampeo	Muestreo	Latitud	Longitud	Subcentro	Observaciones
231424(A2)	Nueva Independencia	Motозintla	00,08	80	LIBRE C/LIB	0	0	1	25/08/2023	Fase IV	Normal		15.20762	-92.34314	Belisario Dominguez	
231427(A6)	Barrio San Marcos	Bella Vista	01,12	60	LIBRE	0	1	0	22/08/2023	Fase IV	Intensivo		15.587878	-92.236427	Comalapa	
231427(A6)	Barrio Democracia	Bella Vista	01,12	60	LIBRE	0	2	1	23/08/2023	Fase IV	Normal		15.58764	-92.25288	Comalapa	
231436(A3)	Ejido Emiliano Zapata	Socoltenango	-01,18	12	LIBRE	0	0	1	22/08/2023	Fase IV	Normal		16.181895	-92.416619	Egipto	
231436(A3)	Ejido Emiliano Zapata	Socoltenango	-01,18	12	LIBRE	0	0	1	22/08/2023	C&C	Normal		16.182253	-92.418781	Egipto	
231442(A2)	Joyobe	Ocosingo	01,27	91	LIBRE C/LIB	0	0	1	25/08/2023	Fase IV	Normal		16.921962	-92.238265	Ocosingo	
231446(A4)	Rancheria Palenque II	Montecristo de Guerrero	-04,12	26	LIBRE C/LIB	0	1	0	25/08/2023	Fase IV	Delimitación		15.63078	-92.66206	Jaltenango	
231456(A3)	Rancho Altamira	Motозintla	-01,09	57	LIBRE C/LIB	0	0	1	25/08/2023	Fase IV	Intensivo		15.326179	-92.37446	Belisario Dominguez	
231465(A5)	Cafetal De San Martín	Amatenango de la Frontera	02,12	56	LIBRE C/LIB	0	0	1	23/08/2023	Jackson	Normal		15.60026	-92.100788	Comalapa	
231476(A4)	Parcela De Madero	Motозintla	-01,09	31	LIBRE C/LIB	0	0	1	25/08/2023	Fase IV	Normal		15.345503	-92.427982	Belisario Dominguez	
231484(A3)	Vega De Sheshel	Honduras de la Sierra	-02,12	89	LIBRE C/LIB	0	0	1	25/08/2023	Jackson	Normal		15.574475	-92.443501	Comalapa	
231494(A1)	Tc a Francisco Sarabia	Comitán de Dominguez	02,18	26	LIBRE	0	1	0	22/08/2023	Fase IV	Normal		16.16813	-92.09998	Egipto	
231501(A5)	Ejido Francisco J Mújica	Comitán de Dominguez	01,17	53	LIBRE	0	0	2	23/08/2023	Jackson	Normal		16.05253	-92.22024	Egipto	
231503(A2)	Cafetal De Ejido Tenango	Ocosingo	01,26	22	LIBRE C/LIB	0	1	0	25/08/2023	Fase IV	Normal		16.894809	-92.222466	Ocosingo	
231514(A6)	El Corchalito Ejido Nueva Palestina	Ángel Albino Corzo	-05,14	84	LIBRE C/LIB	0	1	1	25/08/2023	Fase IV	Normal		15.757055	-92.768235	Jaltenango	
231514(A6)	El Corchalito Ejido Nueva Palestina	Ángel Albino Corzo	-05,14	84	LIBRE C/LIB	0	1	2	25/08/2023	Fase IV	Normal		15.756102	-92.767795	Jaltenango	
231533(A2)	Parcelas Linda Vista	Huixtla	-02,08	75	LIBRE	0	0	1	23/08/2023	Fase IV	Normal		15.218484	-92.482987	Belisario Dominguez	EL ABDOMEN PRESENTÓ DESCOMPOSICIÓN INTERNA DE TEJIDOS, POR LO QUE FUE IMPOSIBLE REALIZAR ESTUDIO CITOISTOLÓGICO.
231534(A2)	Parcelas Barrio Linda Vista	Huixtla	-02,08	85	LIBRE	0	1	1	23/08/2023	Fase IV	Normal		15.21286	-92.48435	Belisario Dominguez	
231541(A3)	Parcela De Malpaso	Bella Vista	01,12	40	LIBRE	0	2	4	23/08/2023	Fase IV	Normal		15.608579	-92.252973	Comalapa	
231546(A6)	Ejido El Paraíso	Frontera Comalapa	01,14	88	LIBRE	0	1	1	23/08/2023	Fase IV	Normal		15.753862	-92.170189	Comalapa	
231564(A4)	Ejido las Perlas	Las Margaritas	09,21	77	LIBRE	0	0	1	24/08/2023	C&C	Intensivo		16.386754	-91.430667	Ocosingo	
231577(A6)	Carretera a Ranchería Alpes	La Concordia	-06,14	47	LIBRE C/LIB	0	0	1	25/08/2023	Fase IV	Normal		15.78998	-92.83894	Jaltenango	
231579(A4)	Yutja	Ocosingo	00,27	79	LIBRE C/LIB	0	0	1	25/08/2023	Fase IV	Intensivo		16.93471	-92.250668	Ocosingo	
231579(A4)	Yutja	Ocosingo	00,27	79	LIBRE C/LIB	0	0	1	25/08/2023	Fase IV	Normal		16.93659	-92.255408	Ocosingo	
231584(A3)	Ejido Nuevo Orizaba	Benemérito de las Américas	18,17	2	LIBRE	0	0	1	24/08/2023	C&C	Intensivo		16.083824	-90.638163	Marqués de Comillas	
231592(A5)	Cafetal Nuevo Huixtan	Las Margaritas	09,18	48	LIBRE	0	0	1	28/08/2023	Jackson	Normal		16.148309	-91.427082	Egipto	
231592(A5)	Cafetal Nuevo Huixtan	Las Margaritas	09,18	48	LIBRE	0	0	1	28/08/2023	Fase IV	Intensivo		16.147706	-91.428195	Egipto	
231593(A1)	La Pila	Las Margaritas	03,20	58	LIBRE	0	1	0	28/08/2023	Fase IV	Intensivo		16.320394	-91.986973	Egipto	
231604(A2)	Ejido Villa las Rosas	Las Margaritas	06,21	49	LIBRE	0	0	2	22/08/2023	Fase IV	Normal		16.417465	-91.693902	Egipto	
231605(A4)	Finca La victoria	Ángel Albino Corzo	-03,14	71	LIBRE C/LIB	0	1	0	25/08/2023	Fase IV	Normal		15.75987	-92.61109	Jaltenango	
231619(A2)	Rancho Catalina	Motозintla	-01,08	1	LIBRE C/LIB	0	1	0	23/08/2023	Fase IV	Normal		15.284326	-92.429368	Belisario Dominguez	
231624(A1)	Ejido San Juan Bautista	Las Margaritas	07,22	95	LIBRE	0	1	0	22/08/2023	Fase IV	Normal		16.45989	-91.63671	Egipto	
231636(A3)	Rancho las Gardenias	La Concordia	-06,14	20	LIBRE	0	0	1	25/08/2023	Fase IV	Normal		15.811243	-92.90139	Jaltenango	
231652(A2)	Tramo Carretero a la Cañada	Maravilla Tenejapa	11,19	46	LIBRE	0	0	1	23/08/2023	Panel Amanillo	Normal		16.23519	-91.2523	Egipto	
231657(A1)	Tramo Carretero a Monte Redondo	Ángel Albino Corzo	-05,14	57	LIBRE C/LIB	0	1	0	23/08/2023	Fase IV	Normal		15.7842	-92.74251	Jaltenango	
231672(A1)	Malpaso	Chicomuselo	-03,14	68	LIBRE C/LIB	0	0	1	23/08/2023	Fase IV	Normal		15.770043	-92.548082	Comalapa	
231674(A2)	Pablo L. Sidar	Chicomuselo	00,14	6	LIBRE	0	0	1	23/08/2023	Fase IV	Normal		15.82781	-92.281892	Comalapa	
231682(A1)	Emiliano Zapata	Bella Vista	01,13	70	LIBRE	0	0	1	24/08/2023	Fase IV	Normal		15.673033	-92.246045	Comalapa	
231692(A1)	Ejido Cintalapa	Ocosingo	10,27	84	LIBRE	0	0	1	24/08/2023	C&C	Normal		16.925726	-91.363292	Palenque	

**Programa Operativo de Moscas
Altas y Bajas de Entradas de la Plaga**

Semana 34 (del 20 al 26 de agosto de 2023)

Altas

Entradas	Lugar	Municipio	Cuad	km	Area	L	H	M	Fecha de Alta	Trampa	Tipo de Trampeo	Muestreo	Latitud	Longitud	Subcentro	Observaciones
231695(A3)	Ejido Estrella Roja	Huixtla	-02,08	15	LIBRE C/LIB	0	1	1	24/08/2023	Fase IV	Normal		15.27415	-92.48218	Belisario Dominguez	
231697(A4)	Parcela De Madero	Motozintla	-01,09	43	LIBRE C/LIB	0	0	2	23/08/2023	Fase IV	Normal		15.332754	-92.412586	Belisario Dominguez	
231714(A1)	Barrio La Cueva	Comitán de Dominguez	02,19	30	LIBRE	0	0	1	24/08/2023	Fase IV	Normal		16.251531	-92.153734	Egipto	
231719(A4)	Cafetal De Nuevo Pacayal	Bella Vista	00,13	93	LIBRE C/LIB	0	0	1	24/08/2023	Fase IV	Normal		15.655593	-92.313796	Comalapa	
231731(A1)	Parcela Ejido Coronado	Huixtla	-02,08	66	LIBRE C/LIB	0	0	1	25/08/2023	Fase IV	Normal		15.2273	-92.47664	Belisario Dominguez	
231736(A3)	Carretera el Pacayal del Ejido Queretaro	La Concordia	-06,14	38	LIBRE C/LIB	0	0	1	25/08/2023	Fase IV	Normal		15.7991	-92.8287	Jaltenango	
231737(A4)	Carretera Ejido Nueva Palestina a Rancho las	Ángel Albino Corzo	-05,14	59	LIBRE C/LIB	0	0	1	23/08/2023	Fase IV	Normal		15.78388	-92.72842	Jaltenango	
231739(A2)	Rancho San José	Montecristo de Guerrero	-04,12	35	LIBRE C/LIB	0	0	1	25/08/2023	Jackson	Normal		15.61987	-92.67161	Jaltenango	
231745(A4)	Camino al Corchal	Ángel Albino Corzo	-05,14	63	LIBRE C/LIB	0	1	1	25/08/2023	Fase IV	Normal		15.77336	-92.77665	Jaltenango	
231745(A4)	Cafetal Ejido Palestina el Corchal	Ángel Albino Corzo	-05,14	63	LIBRE C/LIB	0	0	2	25/08/2023	Fase IV	Normal		15.769664	-92.77786	Jaltenango	
231745(A4)	Camino a Rancho los Albores	Ángel Albino Corzo	-05,14	63	LIBRE C/LIB	0	1	1	25/08/2023	Fase IV	Delimitación		15.774195	-92.778098	Jaltenango	
231746(A3)	Zona el Peloncillo Ejido Nueva Palestina	Ángel Albino Corzo	-05,14	34	LIBRE C/LIB	0	1	1	25/08/2023	Fase IV	Normal		15.80252	-92.77363	Jaltenango	
231748(A1)	Terreno Finca los Gatos	Montecristo de Guerrero	-04,12	14	LIBRE C/LIB	0	0	1	25/08/2023	Fase IV	Normal		15.63232	-92.67628	Jaltenango	
231752(A1)	Ejido Altamira	Ángel Albino Corzo	-04,14	78	LIBRE C/LIB	0	0	1	23/08/2023	Fase IV	Normal		15.76202	-92.64389	Jaltenango	
231753(A2)	Cafetal de Centro Corralito	Oxchuc	00,26	99	LIBRE	0	1	0	22/08/2023	Fase IV	Intensivo		16.824482	-92.253855	Ocosingo	
231753(A2)	Nich Centro Corralito	Oxchuc	00,26	99	LIBRE	0	1	0	22/08/2023	Fase IV	Intensivo		16.83	-92.258258	Ocosingo	
231762(A3)	Cafetal de Rancho la Loma	Ángel Albino Corzo	-05,14	79	LIBRE C/LIB	0	0	1	22/08/2023	Fase IV	Normal		15.75831	-92.72472	Jaltenango	
231794(A4)	Carretera Zona Guineo Morado Ejido Nueva	Ángel Albino Corzo	-05,14	37	LIBRE C/LIB	0	0	1	23/08/2023	Fase IV	Normal		15.79601	-92.740349	Jaltenango	
231798(A2)	Yutja	Ocosingo	01,27	80	LIBRE C/LIB	0	1	0	25/08/2023	Fase IV	Intensivo		16.9254	-92.242554	Ocosingo	
231798(A2)	Yutja	Ocosingo	01,27	80	LIBRE C/LIB	0	1	0	25/08/2023	Fase IV	Normal		16.932018	-92.24394	Ocosingo	
231826(A3)	Cafetal el Corchal	Ángel Albino Corzo	-05,14	44	LIBRE C/LIB	0	0	2	25/08/2023	Jackson	Normal		15.78993	-92.77567	Jaltenango	ESPÉCIMEN FÉRTIL POR AUSENCIA DE MARCA, SEXO INDETERMINADO SOLO SE ENCONTRARON ALAS
231834(A3)	Benemérito de las Américas Barrio Azufre	Benemérito de las Américas	18,22	10	LIBRE	0	0	1	24/08/2023	C&C	Intensivo		16.523912	-90.657463	Marqués de Comillas	1 MACHO FÉRTIL POR AUSENCIA DE MARCAJE PITILINA E IMPOSIBILIDAD DE REALIZAR ESTUDIO CITOISTOLÓGICO, POR DESCOMPOSICIÓN DEL ABDOMEN IDENTIFICANDO LA CABEZA CON UN PAR DE SEDAS MODIFICADAS.
231835(A4)	Rancho Bella Vista	Motozintla	-01,08	7	LIBRE C/LIB	0	3	0	24/08/2023	Fase IV	Normal		15.28716	-92.37297	Belisario Dominguez	
231855(A2)	Cafetal de Plan Libertad Baja	La Concordia	-07,14	68	LIBRE	0	0	1	23/08/2023	Fase IV	Normal		15.76783	-92.91773	Jaltenango	
231862(A2)	Rancho Sinaloa	Montecristo de Guerrero	-04,12	9	LIBRE C/LIB	0	0	1	25/08/2023	Jackson	Delimitación		15.645183	-92.632391	Jaltenango	
231866(A1)	Ejido la Victoria	Marqués de Comillas	17,20	54	LIBRE	0	0	1	21/08/2023	C&C	Normal		16.306624	-90.71643	Marqués de Comillas	
231868(A2)	El Parral	El Parral	-07,21	90	LIBRE	0	0	1	23/08/2023	Jackson	Normal		16.37311	-92.99818	Villaflores	
231869(A3)	Cafetal Ejido Jerusalem	Ángel Albino Corzo	-04,14	89	LIBRE C/LIB	0	0	1	22/08/2023	Fase IV	Normal		15.75233	-92.629738	Jaltenango	
231876(A2)	Barrio San Agustín	Ángel Albino Corzo	-05,15	58	LIBRE	0	1	0	23/08/2023	Fase IV	Intensivo		15.86839	-92.73021	Jaltenango	
231878(A1)	Ejido Ruben Jaramillo	La Trinitaria	03,16	29	LIBRE	0	0	1	22/08/2023	Jackson	Normal		15.990253	-91.975929	Egipto	
231889(A1)	Llano Grande	Motozintla	00,10	96	LIBRE	0	2	0	23/08/2023	Fase IV	Normal		15.38203	-92.2832	Belisario Dominguez	
231897(A2)	Cafetal del Ejido Santa Rosa el Copan	Las Margaritas	10,20	23	LIBRE	0	0	1	24/08/2023	Jackson	Normal		16.341852	-91.372783	Ocosingo	IMPOSIBILIDAD DE REALIZAR ESTUDIO CITOISTOLÓGICO POR ABDOMEN EN DESCOMPOSICIÓN.
231902(A2)	Parcela El Plan	Bella Vista	01,13	90	LIBRE	0	1	0	24/08/2023	Fase IV	Normal		15.65156	-92.246866	Comalapa	
231920(A1)	Barrio Santa Trinidad	Tzimol	01,18	7	LIBRE	0	0	1	24/08/2023	C&C	Intensivo		16.185296	-92.179986	Egipto	
231926(A2)	Rancho Los Limones	Tapachula	00,07	1	LIBRE C/LIB	0	0	1	25/08/2023	Jackson	Normal		15.190944	-92.333592	Tapachula	UN MACHO FÉRTIL DE CERATITIS CAPITATA WIEDEMANN. ÚNICAMENTE SE ENCONTRÓ LA CABEZA, POR LO QUE CARECÍA DE TÓRAX Y ABDOMEN, LO QUE IMPOSIBILITÓ REALIZAR ESTUDIO CITO-HISTOLÓGICO.
231941(A3)	Parcela Buena Vista	Motozintla	00,09	74	LIBRE C/LIB	0	1	0	25/08/2023	Fase IV	Normal		15.31029	-92.30779	Belisario Dominguez	

Programa Operativo de Moscas
Altas y Bajas de Entradas de la Plaga

Semana 34 (del 20 al 26 de agosto de 2023)

Altas

Entradas	Lugar	Municipio	Cuad	km	Area	L	H	M	Fecha de Alta	Trampa	Tipo de Trampeo	Muestreo	Latitud	Longitud	Subcentro	Observaciones
231982(A2)	Santa Rosa el Copan	Las Margaritas	10,20	34	LIBRE	0	1	0	24/08/2023	Fase IV	Normal		16.33416	-91.36739	Ocosingo	
231982(A2)	Santa Rosa el Copan	Las Margaritas	10,20	34	LIBRE	0	1	0	24/08/2023	Fase IV	Intensivo		16.337142	-91.370816	Ocosingo	
231990(A1)	Cafetal De Ojo de Agua Cárdenas	Bella Vista	01,12	27	LIBRE C/LIB	0	0	1	24/08/2023	Jackson	Normal		15.62155	-92.18459	Comalapa	
232002(A2)	El Capricho	La Concordia	-03,16	72	LIBRE	0	1	2	23/08/2023	Fase IV	Normal		15.94093	-92.59854	Jaltenango	
232030(A1)	Parcelas Ejido Estrella Roja	Huixtla	-02,08	6	LIBRE C/LIB	0	0	2	23/08/2023	Jackson	Normal		15.278631	-92.475205	Belisario Dominguez	
232034(A1)	Independencia	La Independencia	03,19	36	LIBRE	0	2	1	21/08/2023	Fase IV	Normal		16.252385	-92.006825	Egipto	
232034(A1)	Barrio la Libertad	La Independencia	03,19	36	LIBRE	2	0	0	25/08/2023			Dirigido	16.252449	-92.008029	Egipto	
232040(A1)	Fraccion Las Nubes	Escuintla	-02,09	76	LIBRE	0	1	1	25/08/2023	Fase IV	Normal		15.31218	-92.47302	Belisario Dominguez	
232041(A1)	Rancho El Paraiso	Motuzintla	-01,09	56	LIBRE C/LIB	0	2	0	23/08/2023	Fase IV	Normal		15.32359	-92.376319	Belisario Dominguez	
232045(A1)	Guadalupe Xoixmal	Oxchuc	01,25	53	LIBRE	0	0	1	24/08/2023	Jackson	Normal		16.770652	-92.214462	Ocosingo	
232047(A1)	Ejido El Horizonte	Chilón	00,27	33	LIBRE	0	1	0	23/08/2023	Fase IV	Intensivo		16.970442	-92.312977	Ocosingo	
232049(A1)	Centro Corralito	Oxchuc	00,26	88	LIBRE	0	1	2	23/08/2023	Fase IV	Intensivo		16.833144	-92.266457	Ocosingo	IMPOSIBILIDAD DE REALIZAR ESTUDIO CITOISTOLOGICO POR ABDOMEN EN DESCOMPOSICIÓN.
232053(A1)	Ejido Roberto Barrios	Benemérito de las Américas	19,20	59	LIBRE	0	0	1	24/08/2023	C&C	Normal		16.30397	-90.47977	Marqués de Comillas	1 MACHO FÉRTIL POR AUSENCIA DE MARCAJE PTILINAL E IMPOSIBILIDAD DE REALIZAR ESTUDIO CITOISTOLÓGICO, POR DESCOMPOSICIÓN DEL ABDOMEN IDENTIFICANDO LA CABEZA CON UN PAR DE SEDAS MODIFICADAS. ENCONTRÁNDOSE EN CAMPO TIRADO EN EL SUELO LA TRAMPA.
232056(A1)	Rancho La Navarra	Chicomuselo	-01,13	60	LIBRE C/LIB	0	0	1	23/08/2023	Jackson	Intensivo		15.679703	-92.435343	Comalapa	
232067(A1)	Parcela San Sebastian	Las Margaritas	04,20	60	LIBRE	0	1	0	22/08/2023	Fase IV	Intensivo		16.314292	-91.967464	Egipto	
232074(A1)	Nueva Nicaragua	Las Margaritas	03,21	88	LIBRE	0	0	1	25/08/2023	Fase IV	Normal		16.388358	-91.9836	Egipto	
232077(A1)	Ejido Bahtranca	Chilón	01,28	21	LIBRE	0	0	1	23/08/2023	Jackson	Normal		17.07433	-92.23132	Ocosingo	
232092(A1)	Nicolas Ruiz	Nicolás Ruiz	-03,21	24	LIBRE	3	0	0	24/08/2023			Dirigido	16.439077	-92.584309	Egipto	
232094(A1)	Los Laureles	Comitán de Dominguez	02,20	45	LIBRE	0	1	0	28/08/2023	Fase IV	Normal		16.32609	-92.10196	Egipto	
232096(A1)	Finca Montegrande	Ángel Albino Corzo	-05,14	85	LIBRE C/LIB	0	0	1	25/08/2023	Jackson	Normal		15.75749	-92.76627	Jaltenango	
232110(A1)	Carretera Zona el Basurero Ejido Nueva Palestina	Ángel Albino Corzo	-05,14	49	LIBRE C/LIB	0	0	1	23/08/2023	Jackson	Normal		15.791983	-92.724256	Jaltenango	

Total 29 246 517

Bajas

Entradas	Lugar	Municipio	Cuad	km	Area	L	H	M	Fecha de Alta	Trampa	Tipo de Trampeo	Muestreo	Latitud	Longitud	Subcentro	Observaciones
230223	Tramo carretero a Ejido El Carmen	Chilón	03,28	2	LIBRE	0	0	1	21/04/2023	Panel Amarillo	Intensivo		17.00826	-92.01864	Ocosingo	
230237	Ejido la Laguna	Altamirano	04,24	2	LIBRE C/LIB	3	0	0	25/04/2023			Sistemático	16.691864	-91.944295	Ocosingo	
230253	Cafetal de Emiliano Zapata	Altamirano	05,24	2	LIBRE	0	0	1	27/04/2023	Jackson	Intensivo		16.683416	-91.791514	Ocosingo	
230336	Cafetal de Ejido El Edén	Las Margaritas	07,19	1	LIBRE	0	0	1	10/05/2023	Jackson	Normal		16.261154	-91.606232	Egipto	
230336	Cafetal de Ejido El Edén	Las Margaritas	07,19	1	LIBRE	0	1	0	10/05/2023	Fase IV	Delimitación		16.262189	-91.607394	Egipto	
230377	Guadalupe el Zapote	La Trinitaria	04,17	1	LIBRE	0	0	1	11/05/2023	Fase IV	Normal		16.04277	-91.96156	Egipto	
230407	Rancho Bambu	Chilón	01,28	2	LIBRE	0	3	1	16/05/2023	Fase IV	Intensivo		17.04856	-92.20124	Ocosingo	
230410	Cafetal del Ejido Rio Blanco San Vicente	Ocosingo	04,26	2	LIBRE	0	0	1	16/05/2023	Jackson	Normal		16.840831	-91.927601	Ocosingo	
230411	Cafetal la Paz de Sabinas	Ángel Albino Corzo	-03,14	1	LIBRE	0	1	0	16/05/2023	Fase IV	Normal		15.780876	-92.623805	Jaltenango	

Programa Operativo de Moscas
Altas y Bajas de Entradas de la Plaga

Semana 34 (del 20 al 26 de agosto de 2023)

Bajas

Entradas	Lugar	Municipio	Cuad	km	Area	L	H	M	Fecha de Alta	Trampa	Tipo de Trampeo	Muestreo	Latitud	Longitud	Subcentro	Observaciones
230426	Santo Domingo	Chicomuselo	-01,13	1	LIBRE	0	0	1	17/05/2023	Jackson	Normal		15.70541	-92.3815	Comalapa	
230445	Barrio el 9	Ángel Albino Corzo	-06,14	1	LIBRE	0	0	1	17/05/2023	C&C	Normal		15.76779	-92.81968	Jaltenango	
230514	Panteón del Ejido la Revancha	Las Margaritas	08,19	1	LIBRE	0	1	0	25/05/2023	Fase IV	Normal		16.23283	-91.57854	Egipto	
230569	Ejido Benito Juárez	Socoltenango	-01,18	1	LIBRE	0	1	0	30/05/2023	C&C	Normal		16.178784	-92.401914	Egipto	
230618	Tramo Carretero a Leningrado	Tzimizol	01,16	1	LIBRE	0	0	1	01/06/2023	Fase IV	Normal		15.98582	-92.2169	Egipto	
230677	Cafetal abandonado de Zacualtipán	Maravilla Tenejapa	10,18	1	LIBRE	0	0	1	07/06/2023	Jackson	Normal		16.171261	-91.333683	Egipto	
230695	Terreno Ejido Ignacio Zaragoza	La Concordia	-03,17	1	LIBRE	0	1	0	08/06/2023	Jackson	Intensivo		16.043492	-92.591438	Jaltenango	
230700	Ejido Gallo Giro	Las Margaritas	10,18	1	LIBRE	0	0	1	08/06/2023	Fase IV	Intensivo		16.18386	-91.35029	Egipto	
230868	Ejido Boqueron	Ocosingo	10,21	2	LIBRE	0	0	1	14/06/2023	Jackson	Intensivo		16.399324	-91.38116	Ocosingo	
230885	Cafetal del Ejido Agua Perla	Maravilla Tenejapa	11,19	1	LIBRE	0	0	1	14/06/2023	Jackson	Normal		16.256618	-91.299164	Egipto	
230886	Cafetal del Ejido Agua Perla	Maravilla Tenejapa	11,19	1	LIBRE	0	0	1	14/06/2023	Jackson	Normal		16.268631	-91.30578	Egipto	
230888	Cafetal del Ejido Agua Perla	Maravilla Tenejapa	10,20	2	LIBRE	0	0	3	14/06/2023	Jackson	Normal		16.280489	-91.317489	Egipto	
230889	Cafetal de Loma Bonita	Maravilla Tenejapa	11,19	1	LIBRE	0	0	1	14/06/2023	Jackson	Intensivo		16.20019	-91.31056	Egipto	
231057	Biblioteca Ejido Ulapa	Acapetahua	-05,10	1	LIBRE	0	0	1	22/06/2023	C&C	Normal		15.385658	-92.791956	Escuintla	

Total 3 8 19

A=Acumulación

Programa Operativo de Moscas
Densidad de adultos voladores liberados por bloques (México)
Área libre

Semana 34 (del 20 al 26 de agosto de 2023)

Centro	Bloque	Área	Procedencia de pupa		Superficie (ha)	Procedencia de adulto liberado				Total	Densidad programada (moscas/ha)	Densidad Obtenida (moscas/ha)	Vuelos (núm.)	Observaciones
			México	Guatemala		México		Guatemala						
						Aéreo	Terrestre	Aéreo	Terrestre					
Soconusco	M1B	Libre	4,005,707	0	4,800	3,144,479	0	0	0	3,144,479	500	655	0.46	El bloque M1S12A, sin archivo AGNAV de liberación, se liberó con apoyo de tablet.
	M1C	Libre	5,674,751	0	6,800	4,454,679	0	0	0	4,454,679	500	655	0.46	
	M1E	Libre	25,432,767	0	9,761	19,964,722	0	0	0	19,964,722	1,000	2,045	0.46	No se liberó el bloque M1X1, por condiciones adversas del clima.
	M1S10A	Libre	16,120,571	0	4,620	12,654,648			0	12,654,648	1,600	2,739	0.46	Los bloques que no alcanzaron y/o sobrepasaron su densidad es debido a condiciones de mal clima en bloques principales programados.
	M1S11A	Libre	14,567,076	0	2,640	11,435,154			0	11,435,154	1,000	4,331	0.46	
	M1S12A	Libre	13,331,714	0	2,500	10,465,395			0	10,465,395	1,000	4,186	0.46	
	M1S4A	Libre	21,071,958	0	13,000	16,541,487			0	16,541,487	500	1,272	0.46	
	M1X1	Libre	0	0	8,799	0			0	0	500	0	0.00	
Subtotal			100,204,544	0	44,121	78,660,564	0	0	0	78,660,564			3.20	
Comalapa	M3A	Libre	0	20,530,384	8,237	0	0	15,315,666	0	15,315,666	1,500	1,859	0.46	No se liberaron los bloques M3C, M3F, M3G, M3H, M3J, M3I y M3S, por condiciones adversas del clima.
	M3B	Libre	14,015,329	0	3,579	11,422,493	0	0	0	11,422,493	2,000	3,192	0.46	
	M3C	Libre	0	0	1,934	0	0	0	0	0	1,500	0	0.00	Los bloques que no alcanzaron y/o sobrepasaron su densidad es debido a condiciones de mal clima en bloques principales programados.
	M3D	Libre	0	9,233,576	2,760	0	0	6,888,248	0	6,888,248	2,000	2,496	0.46	
	M3D2	Libre	0	10,236,044	3,114	0	0	7,636,088	0	7,636,088	2,500	2,452	0.46	
	M3E	Libre	12,014,063	0	2,922	9,791,462	0	0	0	9,791,462	1,000	3,351	0.46	
	M3F	Libre	0	0	2,212	0	0	0	0	0	2,000	0	0.00	
	M3G	Libre	0	0	16,995	0	0	0	0	0	1,000	0	0.00	
	M3H	Libre	0	0	2,283	0	0	0	0	0	1,000	0	0.00	
	M3J	Libre	0	0	7,674	0	0	0	0	0	1,000	0	0.00	
	M3J1	Libre	0	0	1,925	0	0	0	0	0	3,000	0	0.00	
	M3O	Libre	13,202,603	0	1,446	10,760,122	0	0	0	10,760,122	2,000	7,441	0.46	
	M3S	Libre	0	0	3,264	0	0	0	0	0	3,000	0	0.00	
Subtotal			39,231,995	40,000,004	22,058	31,974,077	0	29,840,002	0	61,814,079			2.74	
Frailesca	M4A	Libre	34,773,360	0	7,705	27,509,516	0	0	0	27,509,516	2,500	3,570	0.91	No se liberó el total de las líneas del bloque M4B, por condiciones adversas de clima.
	M4B	Libre	37,340,160	0	24,703	29,461,387	0	0	0	29,461,387	2,000	1,193	0.46	
	M4I	Libre	61,908,735	0	18,400	49,626,555	0	0	0	49,626,555	2,000	2,697	0.91	Los bloques que no alcanzaron y/o sobrepasaron su densidad es debido a condiciones de mal clima en bloques principales programados.
	M4J	Libre	7,553,696	0	1,925	6,156,263	0	0	0	6,156,263	3,700	3,198	0.46	
Subtotal			141,575,951	0	52,733	112,753,721	0	0	0	112,753,721			2.74	
Ocosingo	M6B	Libre	7,457,926	0	1,799	5,996,173	0	0	0	5,996,173	2,500	3,333	0.46	Los bloques que no alcanzaron y/o sobrepasaron su densidad es debido a condiciones de mal clima en bloques principales programados.
	M6C	Libre	37,436,355	0	11,200	30,098,830	0	0	0	30,098,830	2,000	2,687	0.46	
	M6E	Libre	42,301,951	0	17,119	32,487,899	0	0	0	32,487,899	1,500	1,898	0.46	
	M6F	Libre	36,422,862	0	8,816	28,244,346	0	0	0	28,244,346	2,500	3,204	0.91	
	M6L27	Libre	36,743,318	0	5,500	29,541,628	0	0	0	29,541,628	4,000	5,371	0.46	
	M6L31	Libre	31,596,108	0	4,800	24,929,330	0	0	0	24,929,330	4,000	5,194	0.46	
	M6L32	Libre	16,416,220	0	3,200	13,318,582	0	0	0	13,318,582	3,700	4,162	0.91	
	M6L33	Libre	22,005,662	0	8,800	17,934,615	0	0	0	17,934,615	2,000	2,038	0.46	
Subtotal			230,380,402	0	61,234	182,551,403	0	0	0	182,551,403			4.57	
Total General			511,392,892	40,000,004	180,146	405,939,765	0	29,840,002	0	435,779,767			13.26	

Programa Operativo de Moscas
Adultos voladores liberación terrestre (México)
Área libre

Semana 34 (del 20 al 26 de agosto de 2023)

Centro	Lugar	Liberación Terrestre		Observaciones
		Pupa	Adultos	
Soconusco	M1S10A M1S11A M1S12A M1S4A M1X1	81,548,571	60,264,394	Se liberó de forma terrestre, por condiciones adversas del clima. Liberados en cajas parc.
Ocosingo	Ejido Mequejá Rancho Pie de Cerro Cafetal Ejido Chulná San Juan de la Montaña Tacuba nueva Barrio 2000 San Francisco Nueva Santa Fe Ejido Don Pedro Santa Cruz La Reforma San Joseito Santa Cruz El Recreo Joyobe Cafetal Ejido del 15 de Marzo Cafetal del Ejido Lucumilja Cafetal Ejido La Nueva Libertad Yutja Cafetal De Ejido Tenango	2,400,000	1,800,000	Liberados en dispositivos "arturitos".
Total		83,948,571	62,064,394	

Programa Operativo de Moscas
Densidad de control biológico (*Diachasmimorpha longicaudata*) liberado por bloque (México)
Área libre

Semana 34 (del 20 al 26 de agosto de 2023)

Centro	Bloque	Área	Cantidad de pupa		Superficie (Ha)	Cantidad de adultos		Total	Densidad Programada (parasitoides/ha)	Densidad Obtenida (parasitoides/ha)	Vuelos (núm.)	Observaciones
			Aéreo	Terrestre		Terrestre						
Soconusco	PRST01	Libre	9,181,000	0	2,113	0	4,994,464	0	2,364	0.46	Se liberó como alterno por condiciones adversas en bloques programados.	
	Subtotal		9,181,000	0	2,113	0	4,994,464			0.46		
Frailesca	PRST14	Libre	3,548,097	0	1,050	0	1,866,299	900	1,777	0.46	Los bloques que no alcanzaron y/o sobrepasaron su densidad es debido a condiciones de mal clima en bloques principales programados.	
	PRST15	Libre	4,389,346	0	1,507	0	2,308,796	800	1,532	0.46		
	PRST16	Libre	3,060,557	0	1,050	0	1,609,853	800	1,533	0.46		
	Subtotal		10,998,000	0	3,607	0	5,784,948			1.37		
Comalapa	PRST04	Libre	4,844,248	0	2,110	0	2,238,043	0	1,061	0.46	Se liberaron como alternos por condiciones adversas en bloques programados.	
	PRST05	Libre	6,225,752	0	2,110	0	2,876,297	0	1,363	0.46		
	Subtotal		11,070,000	0	4,220	0	5,114,340			0.91		
Ocosingo	PRST11	Libre	0	0	1,199	0	0	1,100	0	0.00	No se liberaron por condiciones adversas del clima.	
	PRST12	Libre	0	0	1,499	0	0	1,000	0	0.00		
	PRST13	Libre	0	0	1,499	0	0	800	0	0.00		
	PRST18	Libre	0	0	1,499	0	0	1,100	0	0.00		
	Subtotal		0	0	0	0	0			0.00		
Total General			31,249,000	0	9,940	0	15,893,752			2.74		

Programa Operativo de Moscas
Densidad de control biológico (*Diachasmimorpha longicaudata*), liberación terrestre (México)
Área libre

Semana 34 (del 20 al 26 de agosto de 2023)

Centro	Lugar	Liberación Terrestre		Observaciones
		Pupa	Adultos	
Soconusco	M1X1	8,619,000	5,273,676	Se liberó de forma terrestre, por condiciones adversas del clima. Liberados en cajas parc.
	Flor De Mayo Nueva Independencia Llano Grande Ranchería Las Calandrias Terreno De Los Pinos Terrenos San Cristobal Parcelas Del Ejido Nuevo Llano Grande Camino Al Ejido Llano Grande Barrio Checute	900,000	567,900	Liberados en dispositivos "arturitos".
Comitán	Nuevo Llano Grande Cafetal del Ejido el Edén Ejido La Conquista Ejido Vicente Guerrero Barrio Guadalupe Yalishao Villahermosa Yaluma Ejido Yasha Buena Vista Venustiano Carranza Galeana El Rosario Ejido Plan de Ayala 13 de Septiembre Ejido Tziscuo Ejido Belisario Domínguez Leningrado Cafetal del Ejido Tziscuo Barrio San José Cafetal de la Ranchería la Gloria Ejido Playas del Carmen Barrio Santa Cecilia Ejido Porvenir Agrarista Barrio los ocotes Ejido Justo Sierra Cafetal de Belisario Domínguez Tramo Carretero a Yasha Barrio Pizzo Blanco Colonia Pamala Ojo de Agua Cafetal del Ejido Playas del Carmen Cafetal de Vicente Guerrero Parcela de Saltillo Ejido Tzinil Poblado San José El Puente Ejido Veracruz Cafetal Guadalupe Tepeyac Lomantan Ejido El Porvenir Agrarista Cafetal de Ejido El Edén Cafetal del Ejido el Porvenir Agrarista Ejido 20 de Noviembre Ejido Lomantan Ejido Ángel Alvino Corzo Ejido La Fortuna El Vergel Joaquín Miguel Gutiérrez Ejido Rio Grande Reforma Agraria Ejido Guadalupe Tepeyac Barrio Santo Domingo Laguna Kich chail Ejido Nuevo Villalores Cafetal del Ejido Viejo Montecristo Ejido Santa Cruz Otola	5,220,000	3,199,860	Liberados en dispositivos "arturitos".
Comalapa	Barrio El Pino El Zapotal Barrio Las Cruces Cafetal Barrio Los Mezcales Parcela De El Malacate Cafetal De Barrio Rincón Del Bosque Cafetal Ejido Cruz de Piedra Cafetal Barrio Guadalupe Victoria Cafetal Barrio Laguna Cafetal De La Mesilla Parcela De Ejido La Pinada Cafetal Barrio Getsemani Parcela las Cruces	1,290,000	821,730	Liberados en dispositivos "arturitos".
Ocosingo	Ejido Jolpakute Ejido Congregación Virginia Ranchería Guadalupe Pojcol Sacrificio La Esperanza Golotton Pojcol Chiquinival Ejido Abasolo Barrio Xalchan Ejido Abasolo Barrio Yanxbakal Cafetal De Congregación Virginia Localidad de Joja San Joseito Barrio Pocotsil Centro Corralito Kolol Barrio El Palo Maria Abasolo Luchabaltick Abasolo Cafetal de Shishintontick Cafetal de Abasolo Ejido Abasolo Barrio las Curias Cafetal Abasolo la Esperanza Cafetal wayaquil Nich Centro Corralito Tramo Carretero a Chilolja Poblado San Diego Parcela de Campo Virgen Cafetal de Campo Virgen Cafetal del Ejido Pojcol Santiago	2,000,000	1,240,000	Liberados en dispositivos "arturitos".
Total		18,029,000	11,103,166	

Programa Operativo de Moscas
Índices técnicos de control autocida
Área libre

Semana 34 (del 20 al 26 de agosto de 2023)

Centro	Bloque	Tipo de trampa	Trampas					Días de exposición	Moscas estériles recapturadas	MTD estéril
			Instaladas (núm.)	Revisadas (núm.)	Extraviadas (núm.)	Con captura estéril				
						(núm.)	%			
Soconusco	G1A	Jackson	1	1	0	1	100.00	7.00	1	0.1429
	M1B		27	27	0	16	59.26	7.07	812	4.2538
	M1C		27	26	0	22	84.62	6.96	546	3.0172
	M1E		33	32	1	8	25.00	6.84	29	0.1325
	M1S10A		19	19	0	17	89.47	7.00	448	3.3684
	M1S11A		15	15	0	14	93.33	7.00	324	3.0857
	M1S12A		13	13	0	12	92.31	7.00	547	6.0110
	M1S4A		68	68	0	54	79.41	7.01	1,075	2.2552
	M1X1		34	33	1	26	78.79	7.00	426	1.8442
Sub-total jackson			237	234	2	170	72.65	6.99	4,208	2.5739
Comalapa	G2K	Jackson	1	1	0	1	100.00	7.00	244	34.8571
	M3A		24	24	0	17	70.83	7.00	332	1.9762
	M3B		14	13	1	4	30.77	7.00	12	0.1319
	M3C		11	11	0	9	81.82	7.09	360	4.6160
	M3D		14	14	0	8	57.14	7.07	162	1.6367
	M3D2		19	19	0	14	73.68	7.11	414	3.0646
	M3E		10	10	0	7	70.00	7.00	51	0.7286
	M3F		7	7	0	3	42.86	7.14	10	0.2001
	M3G		51	51	0	40	78.43	6.98	1,226	3.4440
	M3H		4	4	0	0	0.00	7.00	0	0.0000
	M3J		32	27	1	10	37.04	7.07	19	0.0995
	M3J1		11	9	0	6	66.67	7.00	23	0.3651
	M3O		8	8	0	8	100.00	8.38	241	3.5949
	M3S		5	5	0	0	0.00	7.00	0	0.0000
Sub-total jackson			211	203	2	127	62.56	7.13	3,094	2.1372
Frailasca	M4A	Jackson	25	25	0	25	100.00	7.00	962	5.4971
	M4B		73	73	0	71	97.26	7.01	4,067	7.9476
	M4I		70	69	0	65	94.20	7.00	4,133	8.5569
	M4J		9	9	0	9	100.00	7.00	276	4.3810
Sub-total jackson			177	176	0	170	96.59	7.00	9,438	7.6580
Ocosingo	M6B	Jackson	15	15	0	5	33.33	7.00	17	0.1619
	M6C		23	23	0	12	52.17	7.04	323	1.9948
	M6E		82	82	0	80	97.56	6.99	4,241	7.3991
	M6F		23	23	0	21	91.30	7.00	1,757	10.9130
	M6L27		38	38	0	36	94.74	7.05	889	3.3184
	M6L31		44	44	0	41	93.18	7.00	2,072	6.7273
	M6L32		18	18	0	14	77.78	7.00	167	1.3254
	M6L33		31	31	0	25	80.65	7.00	878	4.0461
Sub-total jackson			274	274	0	234	85.40	7.01	10,344	5.3854
Total jackson			899	887	4	701	79.03	7.03	27,084	4.3418

Programa Operativo de Moscas
Índices técnicos de control autocida
Área libre

Semana 34 (del 20 al 26 de agosto de 2023)

Centro	Bloque	Tipo de trampa	Trampas					Días de exposición	Moscas estériles recapturadas	MTD estéril
			Instaladas (núm.)	Revisadas (núm.)	Extraviadas (núm.)	Con captura estéril				
						(núm.)	%			
Soconusco	G1A	Fase IV	2	2	0	2	100.00	7.00	32	2.2857
	M1B		140	138	2	41	29.71	7.11	548	0.5585
	M1C		158	158	0	84	53.16	6.92	1,430	1.3079
	M1E		49	49	0	7	14.29	6.84	13	0.0388
	M1S10A		113	113	0	76	67.26	7.04	772	0.9704
	M1S11A		73	73	0	50	68.49	7.00	468	0.9159
	M1S12A		69	69	0	49	71.01	7.00	414	0.8571
	M1S4A		280	279	1	158	56.63	7.04	1,301	0.6624
	M1X1		180	179	1	76	42.46	7.02	1,016	0.8085
Sub-total fase IV			1,064	1,060	4	543	51.23	7.00	5,994	0.8082
Comalapa	M3A	Fase IV	97	97	0	53	54.64	6.98	458	0.6765
	M3B		47	47	0	2	4.26	7.17	2	0.0059
	M3C		34	34	0	26	76.47	7.06	306	1.2748
	M3D		46	46	0	21	45.65	7.13	39	0.1189
	M3D2		70	70	0	36	51.43	7.03	206	0.4186
	M3E		55	55	0	13	23.64	6.93	33	0.0866
	M3F		52	52	0	4	7.69	7.27	7	0.0185
	M3G		197	196	1	112	57.14	7.03	548	0.3977
	M3H		19	19	0	0	0.00	7.00	0	0.0000
	M3J		161	135	2	13	9.63	7.07	48	0.0503
	M3J1		55	52	0	8	15.38	7.00	19	0.0522
	M3O		25	25	0	6	24.00	7.96	40	0.2010
	M3S		20	19	0	0	0.00	7.00	0	0.0000
Sub-total fase IV			878	847	3	294	34.71	7.13	1,706	0.2827
Frailesca	M4A	Fase IV	103	102	0	73	71.57	7.00	1,123	1.5728
	M4B		403	399	0	338	84.71	7.00	6,396	2.2900
	M4I		273	271	0	200	73.80	7.00	3,392	1.7881
	M4J		37	36	1	30	83.33	7.00	814	3.2302
Sub-total fase IV			816	808	1	641	79.33	7.00	11,725	2.0730
Ocosingo	M6B	Fase IV	58	58	0	11	18.97	7.00	73	0.1798
	M6C		120	117	0	39	33.33	7.00	205	0.2503
	M6E		406	401	2	340	84.79	7.06	4,725	1.6690
	M6F		117	116	1	105	90.52	6.97	3,512	4.3437
	M6L27		191	189	1	136	71.96	6.98	1,683	1.2758
	M6L31		169	169	0	107	63.31	7.00	2,252	1.9036
	M6L32		78	78	0	36	46.15	7.03	186	0.3392
	M6L33		151	151	0	102	67.55	6.93	987	0.9432
Sub-total fase IV			1,290	1,279	4	876	68.49	7.00	13,623	1.5224
Total fase IV			4,048	3,994	12	2,354	58.94	7.03	33,048	1.1771

Programa Operativo de Moscas

Bloques de Liberación de Moscas Estériles

Semana 34 (del 20 al 26 de agosto de 2023)

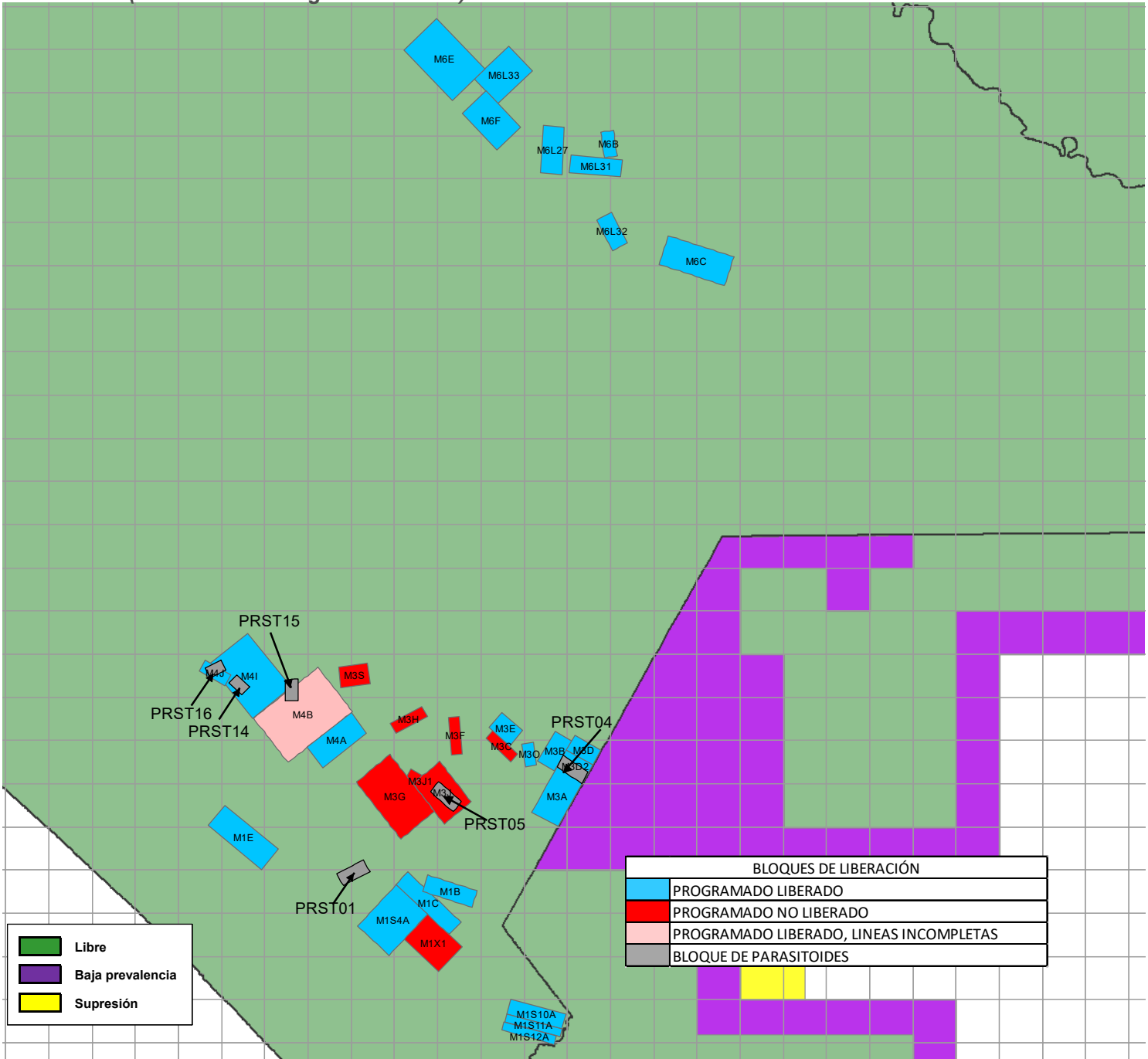

Bloques	Superficie (ha)	Adultos Liberados (Procedencia de Planta Metapa)	Adultos Liberados (Procedencia de Guatemala)	Parasitoides (<i>Diachasmimorpha longicaudata</i>)
(PRST01) Soconusco	2,113			4,994,464
M1 (B,C,E,S10A,S11A,S12A,S4A,X1) Soconusco	44,121	78,660,564	0	
(PRST04,PRST05) Comalapa	4,220			5,114,340
M3 (A,B,C,D,D2,E,F,G,H,J,J1,O,S) Comalapa	22,058	31,974,077	29,840,002	
(PRST14, PRST15,PRST16) Frailesca	3,607			5,784,948
M4 (A,B,I,J) Frailesca	52,733	112,753,721	0	
M6 (B,C,E, F, L27,L31,L32,L33) Ocosingo	61,234	182,551,403	0	
Subtotal	190,086	405,939,765	29,840,002	15,893,752
Total		435,779,767		15,893,752

**Programa Operativo de Moscas
Analítica de Trampeo Normal**

Semana 34 (del 20 al 26 de agosto de 2023)

Concepto	Área libre		Total
	Con liberación	Sin liberación	
Trampas instaladas (núm.)	3,401	15,290	18,691
Trampas programadas a revisar (núm.)	3,401	10,876	14,277
Trampas revisadas (núm.)	3,354	10,558	13,912
Trampas revisadas (%)	98.62	97.08	97.44
Trampas extraviadas (núm.)	10	74	84
Trampas extraviadas (%)	0.29	0.68	0.60
Días de exposición (núm.)	7.02	10.06	8.54
Trampas con mosca estéril	1,952	1,191	3,143
Trampas con mosca fértil	148	174	322
Moscas fértiles (núm.)	244	332	576
Moscas estériles (núm.)	39,134	10,760	49,894
Color naranja (núm.)	37,250	10,536	47,786
Moscas estériles destruidas (núm.)	1,884	224	2,108
Moscas estériles sin marca (núm.)	0	0	0
Eficiencia de marcaje (%)	100%	100%	100%

**Programa Operativo de Moscas
Analítica de Muestreo de Frutos**

Semana 34 (del 20 al 26 de agosto de 2023)

Concepto	Área libre		
	kg	Muestras (núm.)	Lugares visitados
Fruta disectada en el laboratorio	217.70	2,195	688
Muestreo sistemático	56.25	605	313
Muestreo dirigido	161.45	1,590	375
Rastreo de Frutos	0.00	0	0

Hospedantes	Muestreo sistemático		Muestreo dirigido		Rastreo de frutos	
	kg	Muestras (núm.)	kg	Muestras (núm.)	kg	Muestras (núm.)
Café	9.86	309	25.02	685	0.00	0
Guayaba	23.55	173	73.37	510	0.00	0
Durazno	0.00	0	0.58	5	0.00	0
Naranja dulce	4.82	18	17.67	82	0.00	0
Naranja agria	5.29	19	2.17	11	0.00	0
Mandarina	1.21	6	2.95	19	0.00	0
Lima	2.02	12	11.66	61	0.00	0
Matazano-Zapote blanco	0.43	2	0.12	2	0.00	0
Limón mandarina	2.15	11	3.74	19	0.00	0
Toronja	0.25	1	1.34	2	0.00	0
Mango	0.76	3	11.40	30	0.00	0
Pomarroza	0.00	0	0.02	1	0.00	0
Almendra tropical	0.76	9	2.45	26	0.00	0
Manzana	0.41	2	0.33	2	0.00	0
Chicozapote	0.51	4	0.34	2	0.00	0
Nispero	1.42	25	5.92	109	0.00	0
Ciruela roja-Jocote	0.19	3	1.38	18	0.00	0
Lima limón	0.00	0	0.21	2	0.00	0
Pomelo	1.29	3	0.43	1	0.00	0
Comida de iguana	0.00	0	0.02	1	0.00	0
Carambola	1.34	5	0.34	2	0.00	0
TOTAL	56.25	605	161.45	1590	0.00	0

Hospedantes	Larvas de <i>Ceratitis capitata</i>			Larvas de <i>Anastrepha ssp</i>			Larvas de otras familias		
	Sistemático	Dirigido	Especial	Sistemático	Dirigido	Especial	Sistemático	Dirigido	Especial
Café	0	24	0	9	0	0	223	674	0
Guayaba	0	3	0	649	1101	0	1246	3680	0
Durazno	0	0	0	0	0	0	0	206	0
Naranja dulce	0	0	0	141	214	0	0	59	0
Naranja agria	0	0	0	38	50	0	0	53	0
Mandarina	0	0	0	0	2	0	4	0	0
Lima	0	0	0	4	21	0	0	125	0
Matazano-Zapote blanco	0	0	0	0	8	0	101	0	0
Limón mandarina	0	0	0	7	21	0	0	0	0
Toronja	0	0	0	0	0	0	0	0	0
Mango	0	0	0	7	54	0	0	1619	0
Pomarroza	0	0	0	0	0	0	0	0	0
Almendra tropical	0	0	0	0	0	0	1	94	0
Manzana	0	0	0	0	0	0	9	43	0
Chicozapote	0	0	0	129	10	0	214	269	0
Nispero	0	2	0	6	1	0	99	413	0
Ciruela roja-Jocote	0	0	0	29	94	0	0	31	0
Lima limón	0	0	0	0	0	0	0	0	0
Pomelo	0	0	0	12	0	0	30	0	0
Comida de iguana	0	0	0	0	0	0	0	0	0
TOTAL	0	29	0	1031	1576	0	1927	7289	0

**Programa Operativo de Moscas
Control Legal OISA-DGIF**

Semana 34 (del 20 al 26 de agosto de 2023)

Puestos de cuarentena internacional	Actividades			
	Inspección a vehículos (núm.)	Inspección a personas (núm.)	Inspección a equipaje (núm.)	Fruta decomisada (kg)
Aeropuerto (vuelos nacionales e internacionales)	0	0	0	0.00
Ciudad Cuauhtémoc	60	0	368	0.00
Ciudad Hidalgo	1,044	2,651	3,617	0.00
Talismán	1,646	3,935	4,978	12.58
Total	2,750	6,586	8,963	12.58

Hospedantes	Fruta decomisada (kg)			
	Cd. Cuauhtémoc	Cd. Hidalgo	Talismán	Aeropuerto
Guayaba	0.00	0.00	0.91	0.00
Pera	0.00	0.00	0.18	0.00
Durazno	0.00	0.00	11.49	0.00
Total	0.00	0.00	12.58	0.00

Programa Operativo de Moscas Trampeo Intensivo

Semana 34 (del 20 al 26 de agosto de 2023)

Actividad	Centro de Operaciones de Campo						Total
	Palenque	Comitán	Ocosingo	Comalapa	Frailesca	Soconusco	
Trampas en Operación (No)	427	765	1,928	277	100	556	4,053
Trampas Programadas a Revisar (No)	398	726	1,744	277	100	549	3,794
Trampas Revisadas (No)	395	721	1,719	268	100	537	3,740
Trampas Revisadas (%)	99.25	99.31	98.57	96.75	100.00	97.81	98.58
Días de Exposición (No)	7.59	7.16	7.53	7.13	7.1	7.12	7.37
Trampas Extraviadas (No)	3	1	7	2	0	3	16
Trampas con Captura Estéril (No)	0	34	871	73	10	168	1,156
Trampas con Captura Estéril (%)	0.00	4.72	50.67	27.24	10.00	31.28	30.91
Moscas Estériles Capturadas (No)	0	112	16,758	370	181	1,489	18,903
M. T. D. Estéril	0.00000	0.00000	1.29465	0.19363	0.25601	0.38944	0.68579
Trampas con Captura Fertil (No)	2	32	24	16	4	2	80
Trampas con Captura Fertil (%)	0.50	4.41	1.38	5.78	4.00	0.36	2.11
Moscas Fértiles Capturadas (No)	2	73	34	29	4	3	145
M. T. D. Fértil	0.00067	0.01414	0.00263	0.01518	0.00566	0.00078	0.00526

Programa Operativo de Moscas

Estatus de comunidades

Semana 34 (del 20 al 26 de agosto de 2023)

