



AGRICULTURA
SECRETARÍA DE AGRICULTURA Y DESARROLLO RURAL



SENASICA
SERVICIO NACIONAL DE SANIDAD,
INOCUIDAD Y CALIDAD AGROALIMENTARIA

Dirección del Programa Nacional de Moscas de la Fruta
Programa Operativo de Moscas
Departamento de Información

Informe de Operaciones de Campo en Chiapas

Semana núm. 27

(del 02 al 08 de julio de 2023)



2023
AÑO DE
Francisco
VILLA
EL REVOLUCIONARIO DEL PUEBLO



Índice

	Pág.
Concentrado general de actividades	1
Concentrado de actividades por centro de operaciones	2
Trampeo general por área y por centros de operaciones	3
Mapa de entradas de la plaga activas	4
Actividades a entradas de la plaga	5
Altas y bajas de entradas de la plaga	24
Densidad de adultos voladores liberados por bloque (México)	47
Densidad de adultos voladores liberación terrestre (México)	48
Densidad de control biológico (<i>Diachasmimorpha longicaudata</i>) liberación por bloque (México)	49
Densidad de control biológico (<i>Diachasmimorpha longicaudata</i>) liberación terrestre (México)	50
Indices técnicos de control autocida	51
Mapa de liberación de mosca estéril por bloque	53
Analítica de trampeo normal	54
Analítica de muestreo de frutos	55
Control legal (cuarentenas)	56
Trampeo intensivo	57
Estatus de comunidades	58



Programa Operativo De Moscas Concentrado general de actividades

Semana 27 (del 02 al 08 de julio de 2023)

Actividad	Total general
Trampeo	
Trampas instaladas total (número)	25,171
Trampeo normal (número)	18,698
Trampas programadas a revisar (número)	13,310
Trampas revisadas (número)	13,104
Trampas revisadas (%)	98.45
Días de exposición (número)	9.97
Trampas extraviadas (número)	93
Trampas con captura fértil (número)	511
Moscas fértiles capturadas (número)	1,033
MTD fértil	0.00791
Trampeo de delimitación (número)	1,742
Trampas programadas a revisar (número)	1,481
Trampas revisadas (número)	1,465
Trampas revisadas (%)	98.92
Días de exposición (número)	6.88
Trampas extraviadas (número)	11
Trampas con captura fértil (número)	69
Moscas fértiles capturadas (número)	154
MTD fértil	0.01528
Trampeo de comprobación (número)	14
Trampas programadas a revisar (número)	14
Trampas Revisadas (número)	14
Trampas revisadas (%)	100.00
Días de exposición (número)	6.21
Trampas extraviadas (número)	0
Trampas con captura fértil (número)	0
Moscas fértiles capturadas (número)	0
MTD fértil	0
Trampeo intensivo (número)	4,612
Trampas programadas a revisar (número)	4,085
Trampas revisadas (número)	4,051
Trampas revisadas (%)	99.17
Días de exposición (número)	8.08
Trampas extraviadas (número)	24
Trampas con captura fértil (número)	184
Moscas fértiles capturadas (número)	353
MTD fértil	0.01078
Trampeo huertos de papaya (número)	105
Trampas programadas a revisar (número)	43
Trampas revisadas (número)	43
Trampas revisadas (%)	100.00
Días de exposición (número)	14.00
Trampas extraviadas (número)	0
Trampas con captura fértil (número)	0
Moscas fértiles capturadas (número)	0
MTD fértil	0.00000
Resultados	
Moscas fértiles capturadas total (número)	1,540
M.T.D. Fértil Total (número)	0.00884
Muestreo de frutos	
Muestras de fruta programada (número)	1,535
Muestras de fruta colectada (número)	2,033
Muestras de fruta colectada (kg)	313.78
Muestras infestadas (número)	22
Muestras de fruta infestada (kg)	1,260
Larvas de <i>C. capitata</i> (número)	158
Larvas de <i>C. capitata</i> / kg de fruta colectada	0.5035
Lugares visitados (número)	741
Código de hospedante	1, 11
Aspersiones terrestres	
Volumen asperjado terrestre (l)	20,618.00
Superficie programadas (ha)	4,123.60
Superficie asperjada (ha)	4,123.60
Spinosad utilizado (l)	8,247.20
Entradas programadas a tratar (número)	585
Entradas tratadas (número)	585
Estaciones Cebo Spinosad	
Estaciones-Cebo Instaladas	1,449
Estaciones-Cebo Instaladas esta semana	352
Spinosad Utilizados (Lts)	52.80
Estaciones-Cebo Recebadas (No)	178
Spinosad Utilizados (Lts)	22.90
Estaciones-cebo proteína hidrolizada	
Estaciones-cebo instaladas	49,057
Estaciones-cebo instaladas esta semana	4,786
Proteína hidrolizada utilizada (l)	1,435.80
Estaciones-cebo recebadas (número)	1,186
Proteína hidrolizada utilizada (l)	355.80
Control mecánico	
Fruta destruida (kg)	14,473.55
Control autocida	
Liberación terrestre (millones de adultos voladores)	3.19
Liberación aérea (millones de adultos voladores) México	474.21
Liberación aérea (millones de adultos voladores) Guatemala	0.00
Total liberado (millones de adultos voladores)	477.40
Trampas jackson con recaptura estéril (número)	644
Trampas jackson con recaptura estéril (%)	82.46
Moscas estériles recapturadas (jackson) (número)	25,706
MTD estéril (jackson)	4.55
Recapturas dentro de bloques + buffer 2 km (%)	92.65
Recapturas fuera de bloques (%)	7.35
Control biológico (<i>Diachasmimorpha longicaudata</i>)	
Pupa empacada (mill.)	41.99
Liberación terrestre (mill.)	4.75
Liberación aérea de adultos voladores (mill.)	19.70
Control legal	
Vehículos inspeccionados (número)	3,893.00
Fruta tratada (t)	0
Fruta decomisada (kg)	6.33
Entradas de la plaga durante la semana	
Detectadas esta semana (número)	123
A erradicar esta semana (número)	8
Activas en la semana (número)	1,464
Erradicadas del año a esta semana (número)	72
Acumuladas en el año (número)	1,490

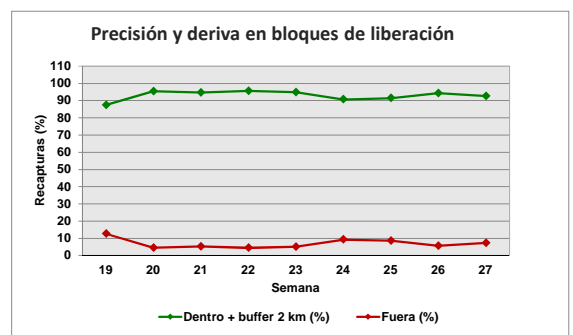
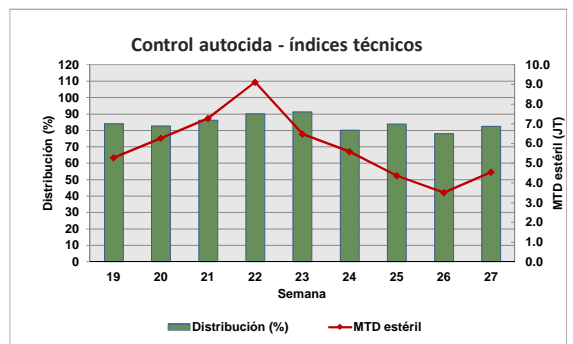
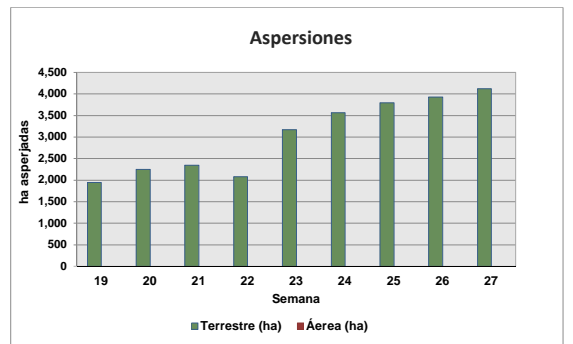
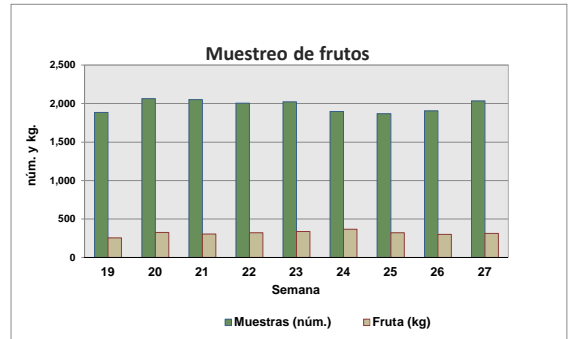
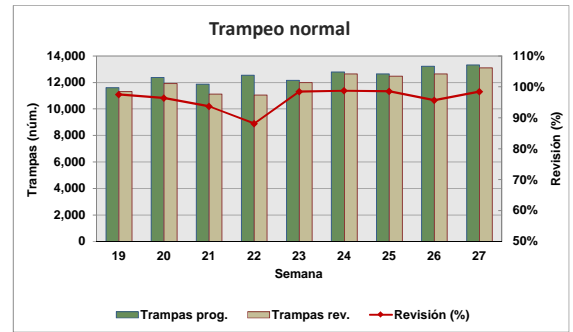

Motivo No Revisión	Trampas
Camino Sin Acceso	69
Trampa Extraviada	128
Falta de Combustible	23
Problemas Sociales	36

Notas - Al finalizar la semana se tienen 1,456 entradas activas (1 detectadas en 2019, 43 detectadas en 2022 y 1412 detectadas en 2023).
- Al finalizar la semana se han acumulado 331 entradas erradicadas (2 correspondiente al 2019, 2 correspondientes al 2021, 249 correspondientes al 2022 y 78 al 2023).

Concentrado por Centro de Operaciones de Campo

Semana 27 (del 02 al 08 de julio de 2023)

Actividad	Centro de operaciones de campo						Total
	Palenque	Comitán	Comalapa	Frailesca	Ocosingo	Soconusco	
Trampeo Normal							
Trampas en Operación (No)	2,470	2,517	1,951	2,985	2,653	6,122	18,698
Trampas Programadas a Revisar (No)	1,202	2,127	1,913	2,035	1,994	4,039	13,310
Trampas Revisadas (No)	1,190	2,100	1,885	2,013	1,962	3,954	13,104
Trampas Revisadas (%)	99.00	98.73	98.54	98.92	98.40	97.90	98.45
Días de Exposición (No)	13.30	8.20	7.21	10.64	9.91	10.90	9.97
Trampas Extraviadas (No)	5	9	5	5	25	44	93
Trampas con Captura Estéril (No)	0	283	890	372	577	803	2,925
Trampas con Captura Estéril (%)	0.00	13.48	47.21	18.48	803.00	20.31	22.32
Moscas Estériles Capturadas (No)	0	3,370	15,097	9,174	14,440	8,297	50,378
M. T. D. Estéril	0.00000	0.19570	1.11082	0.42832	0.74267	0.19251	0.38560
Trampas con Captura Fertil (No)	8	153	266	27	29	28	511
Trampas con Captura Fertil (%)	0.67	7.19	13.90	1.33	1.45	0.69	3.84
Moscas Fértiles Capturadas (No)	9	423	487	30	39	45	1,033
M. T. D. Fértil	0.00057	0.02456	0.03583	0.00140	0.00201	0.00104	0.00791
Muestreo de Frutos							
Muestras de Fruta Programada (No)	244	500	0	90	500	201	1,535
Muestras de Fruta Recolectada (No)	244	584	232	148	624	201	2,033
Volumen de Fruta Colectada (Kg)	58.76	95.03	47.55	32.65	44.82	34.97	313.78
Muestras Infestadas (No)	0	0	13	1	3	5	22
Muestras Infestadas (Kg)	0.000	0.000	0.820	0.040	0.100	0.300	1.260
Larvas de C. Capitata (No)	0	0	125	2	9	22	158
Larvas de C. Capitata / Kg de Fruta Colectada	0.00	0.00	2.63	0.06	0.20	0.63	0.50
Lugares Visitados (No)	91	166	84	99	182	119	741
Km2 Muestreados	118	205	0	0	189	121	633
Código de Hospedante	0	0	1, 11	1	1	1	1, 11
Aspersiones Terrestres							
Volumen Asperjado Terrestre (Lts)	758	2,770	3,497.5	4,805	3,550	5,238	20,618.0
Superficie Programadas (Ha)	152	554	700	961	710	1,048	4,124
Superficie Asperjada (Ha)	152	554	700	961	710	1,048	4,124
Spinosad Utilizado (Lts)	303	1,108	1,399	1,922	1,420	2,095	8,247
Entradas Programadas a Tratar (No)	13	179	129	116	103	45	585
Entradas Tratadas (No)	13	179	129	116	103	45	585
Estaciones-Cebo Spinosad							
Estaciones-Cebo en Operación	0	310	637	184	318	0	1,449
Estaciones-Cebo Instaladas esta semana	0	0	249	0	103	0	352
Spinosad Utilizados (Lts)	0.00	0.00	37.35	0.00	15.45	0.00	52.80
Estaciones-Cebo Recebadas (No)	0	155	0	0	23	0	178
Spinosad Utilizados (Lts)	0.00	21.75	0.00	0.00	1.15	0.00	22.90
Estaciones-Cebo Proteína Enzimática							
Estaciones-Cebo en Operación	2,602	11,571	15,431	8,551	7,322	3,580	49,057
Estaciones-Cebo Instaladas esta semana	122	246	2,168	794	899	557	4,786
Proteína Enzimática Utilizada (Lts)	36.60	73.80	650.40	238.20	269.70	167.10	1,435.80
Estaciones-Cebo Recebadas (No)	106	653	377	0	50	0	1,186
Proteína Enzimática Utilizada (Lts)	31.80	195.90	113.10	0.00	15.00	0.00	355.80
Control Mecánico							
Fruta Destruída (Kg)	512.00	2,254.30	4,084.65	3,526.20	2,045.40	2,051.00	14,473.55
Tratamiento de Pulpa de Café							
Cantidad de pulpa tratada (Kg)	0.00	0.00	0.00	0.00	109.00	0.00	109.00
Cal utilizada (Kg)	0.00	0.00	0.00	0.00	3.82	0.00	3.82
Control autocida							
Liberación terrestre (mill.)	0.00	0.00	0.00	0.00	3.19	0.00	3.19
Liberación Aérea (mill.) México	0.00	35.47	50.99	59.39	116.32	212.04	474.21
Liberación Aérea (mill.) Guatemala							0.00
Distribución (%)	0.00	81.82	83.21	88.66	81.58	79.29	82.46
M.T.D. Estéril	0.00	3.08	4.31	7.30	5.69	2.65	4.55
Recapturas dentro de bloques+buffer 2Km (%)	0.00	28.94	96.54	99.44	97.61	90.73	92.65
Recapturas fuera de bloques (%)	0.00	71.06	3.46	0.56	2.39	9.27	7.35
Control biológico (Diachasmimorpha longicaudata)							
Pupa empacada (mill.)	0.00	5.09	0.99	4.55	15.96	15.40	41.99
Liberación terrestre (mill.)	0.00	2.49	0.51	0.00	1.23	0.51	4.75
Liberación aérea de adultos voladores (mill.)	0.00	0.00	0.00	2.57	8.31	8.82	19.70
Entradas de Plaga							
Detectadas esta Semana (No)	9	29	34	19	18	14	123
A erradicar esta Semana (No)	1	1	2	0	4	0	8
Activas (No)	25	397	596	148	182	116	1,464
Erradicadas del año a esta semana (No)	27	10	21	2	10	2	72
Acumuladas en el año (No)	52	378	601	150	192	117	1,490

Programa Operativo de Moscas Trampeo General por Tipo de Trampas

Semana 27 (del 02 al 08 de julio de 2023)

Centro/Subcentro	Trampas instaladas					Trampas a revisar					Trampas revisadas					Revisión (%)	Trampas extraviadas
	JT	PA	FIV	C & C	ML	JT	PA	FIV	C & C	ML	JT	PA	FIV	C & C	ML		
Centro Comalapa																	
Comalapa	348	16	1,579	8	0	340	15	1,550	8	0	335	14	1,528	8	0	99	5
Trampeo Intensivo Comalapa	89	0	511	5	0	87	0	506	5	0	87	0	502	5	0	99	3
Trampeo de Delimitación Comalapa	33	1	166	0	0	33	1	166	0	0	33	1	166	0	0	100	0
Centro Palenque																	
Palenque	340	343	1,133	321	0	144	148	505	170	0	143	144	500	169	0	99	4
Marqués de Comillas	0	38	170	125	0	0	16	121	98	0	0	16	120	98	0	100	1
Trampeo Intensivo Marqués de Comillas	7	6	163	171	0	6	6	119	118	0	6	6	115	117	0	98	5
Trampeo Intensivo Palenque	0	1	52	27	0	0	0	24	9	0	0	0	24	6	0	91	0
Trampeo de Delimitación Palenque	45	0	49	0	0	37	0	30	0	0	37	0	30	0	0	100	0
Trampeo de Delimitación Marqués de Comillas	93	0	105	2	0	93	0	105	2	0	92	0	105	2	0	100	1
Trampeo de Comprobación Palenque	0	0	6	5	0	0	0	6	5	0	0	0	6	5	0	100	0
Centro Comitán																	
Egipto	534	33	1,898	52	0	460	19	1,612	36	0	454	19	1,592	35	0	99	9
Trampeo Intensivo Egipto	139	10	590	26	0	132	8	555	23	0	131	8	551	23	0	99	3
Trampeo de Delimitación Egipto	79	1	309	7	0	79	1	308	7	0	79	1	302	7	0	98	2
Trampeo de Comprobación Egipto	0	0	3	0	0	0	0	3	0	0	0	0	3	0	0	100	0
Centro Soconusco																	
Belisario Dominguez	234	34	1,042	4	0	216	20	934	2	0	213	20	921	2	0	99	15
Escuintla	322	447	1,009	29	0	178	238	597	19	0	176	236	591	19	0	99	10
Tapachula	271	881	1,697	123	29	190	461	1,133	51	0	183	438	1,105	50	0	97	19
Trampeo Intensivo Belisario Dominguez	24	0	179	0	0	24	0	179	0	0	24	0	175	0	0	98	3
Trampeo Intensivo Tapachula	16	3	310	1	0	16	2	273	0	0	16	2	270	0	0	99	3
Trampeo Intensivo Escuintla	2	0	16	1	0	2	0	16	0	0	2	0	16	0	0	100	0
Huertos de Papaya Tapachula	71	0	0	0	0	15	0	0	0	0	15	0	0	0	0	100	0
Huertos de Papaya Escuintla	6	0	0	0	0	0	0	0	0	0	0	0	0	0	0	0	0
Trampeo de Delimitación Tapachula	55	0	95	0	0	55	0	95	0	0	55	0	95	0	0	100	0
Trampeo de Delimitación Belisario Dominguez	20	0	116	0	0	7	0	58	0	0	7	0	58	0	0	100	0
Trampeo de Delimitación Escuintla	114	0	117	0	0	63	0	65	0	0	60	0	64	0	0	97	3
Centro Ocosingo																	
Ocosingo	305	180	2,036	132	0	254	115	1,532	93	0	250	112	1,507	93	0	98	25
Trampeo Intensivo Ocosingo	256	72	1,586	43	0	240	45	1,357	29	0	240	45	1,354	28	0	100	4
Trampeo de Delimitación Ocosingo	13	2	107	5	0	7	2	77	5	0	7	2	72	5	0	95	5
Centro Frailesca																	
Jaltenango	222	70	1,186	35	0	186	53	1,021	34	0	183	52	1,006	34	0	99	2
Villaflores	489	2	978	3	0	212	2	524	3	0	210	2	523	3	0	100	3
Trampeo Intensivo Jaltenango																	
Huertos de Papaya Jaltenango	45	12	236	13	0	44	12	235	13	0	44	12	229	13	0	98	3
Trampeo de Delimitación Villaflores	28	0	0	0	0	28	0	0	0	0	28	0	0	0	0	100	0
Trampeo de Delimitación Jaltenango	37	6	149	0	0	32	6	131	0	0	32	6	131	0	0	100	0
Total	4,241	2,158	17,605	1,138	29	3,184	1,170	13,849	730	0	3,146	1,136	13,673	722	0	98.65	128

Programa Operativo de Moscas

Mapa de entradas de la plaga

Semana 27 (del 02 al 08 de julio de 2023)

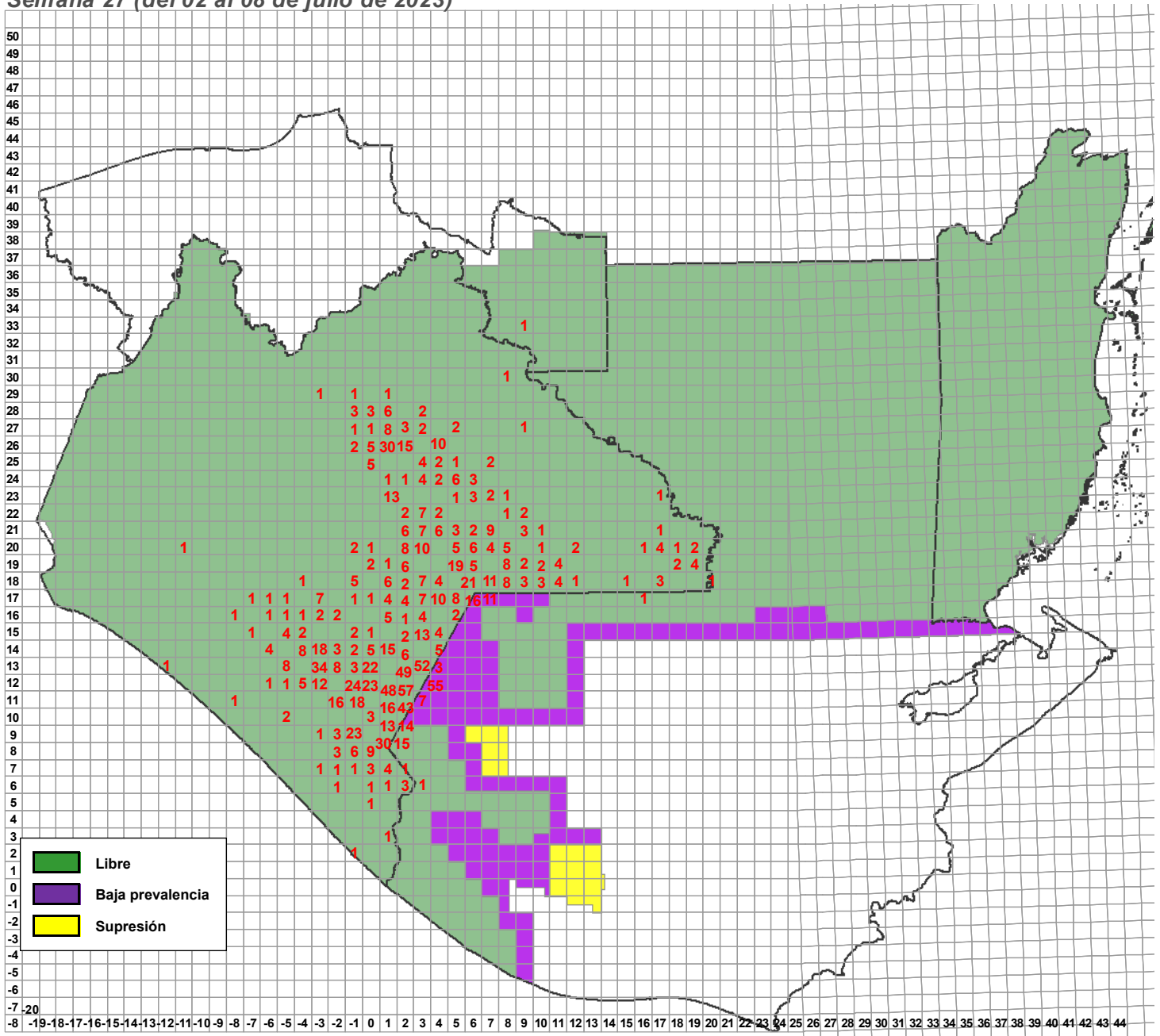

Entradas de la plaga	Semana actual		
	Detectadas	Activas	A erradicarse esta semana
	123	1,464	8

**Programa Operativo de Moscas
Actividades a Entradas de la Plaga 2023**

Semana 27 (del 02 al 08 de julio de 2023)

Entradas	Especímenes			Fecha		Cuad.	km ²	Total Detecc.	Trampas				Captura				Total fértil	Muestreo			Liberación n. terr. (mill.)	Kg destruidos	Estaciones cebo	Spinosad mezcla (f)		Ubicación del brote		Tipo de trampo						
	L	H	M	Revisión/Colecta	Identificación				Inst.	Prog.	Rev.	%Rev.	CE	CF	EM	EH		Total Estériles	MTDe	FM				FFH	núm.	kg	Larvas de C.c.		Lug.	Área	Terr.	Lugar	Municipio	
231132	0	0	2	21/06/2023	23/06/2023	00.13	6	2	10	10	100.00%	0	1	0	0	0	0	0	0	0	0	0	0	0	65	73	Sancho El Esfuerzo	Chicomuselo	Normal: 10 Normal: 31; Deslimitación: 27; Intensivo: 24					
231134	0	0	1	21/06/2023	23/06/2023	01.18	6	1	82	82	100.00%	3	0	3	0	0.0023	0	0	0	0	0	0	0	0	45	37	28	Barro Sarmiento Domingo	Tzucul	Normal: 7				
231135	0	0	1	23/06/2023	23/06/2023	03.19	94	1	7	7	100.00%	0	1	0	0	0	0	1	1	0	0	0	0	0	0	0	0	0	0	0	0	0		
231136	0	1	0	23/06/2023	23/06/2023	04.18	80	1	11	11	100.00%	2	0	9	0	0.11688	0	0	0	0	0	0	0	0	0	0	0	0	0	0	0	0		
231137	0	1	0	23/06/2023	23/06/2023	09.27	83	1	54	27	27.00%	0	0	0	0	0	0	0	11	3,407	0	2	0	0	0	0	0	0	0	0	0	0		
231138	0	1	0	23/06/2023	23/06/2023	03.27	19	1	28	28	100.00%	0	0	0	0	0	0	0	0	0	0	0	0	0	0	0	0	0	0	0	0	0	0	
231139	0	1	0	23/06/2023	23/06/2023	02.26	64	1	61	61	100.00%	0	0	1091	0	1091	2,3404	0	0	0	0	0	0	0	0	0	0	0	0	0	0	0	0	
231140	0	0	1	21/06/2023	23/06/2023	01.28	17	1	4	4	100.00%	0	0	0	0	0	0	0	0	0	0	0	0	0	0	0	0	0	0	0	0	0	0	
231141	0	0	1	20/06/2023	23/06/2023	01.11	4	1	22	22	100.00%	14	8	101	0	101	0.65584	7	5	12	0	0	0	0	0	0	0	0	0	0	0	0	0	
231142	0	2	2	20/06/2023	23/06/2023	02.11	5	4	49	49	100.00%	41	9	1053	2	1055	2,44664	10	9	19	0	0	0	0	0	0	0	0	0	0	0	0	0	
231143	0	3	1	20/06/2023	23/06/2023	02.11	4	4	48	48	100.00%	42	8	891	2	893	2,12614	8	9	18	0	0	0	0	0	0	0	0	0	0	0	0	0	
231144	0	0	0	23/06/2023	23/06/2023	01.28	63	1	29	29	100.00%	5	0	5	0	0	0.02443	0	0	0	0	0	0	0	0	0	0	0	0	0	0	0	0	
231145	0	1	1	21/06/2023	23/06/2023	03.12	36	2	64	64	100.00%	57	11	994	0	999	2,07876	28	12	38	0	0	0	0	0	0	0	0	0	0	0	0	0	0
231146	0	1	1	21/06/2023	23/06/2023	03.12	35	2	79	79	100.00%	69	14	1049	0	1049	1,89693	24	14	38	0	0	0	0	0	0	0	0	0	0	0	0	0	0
231147	0	0	1	21/06/2023	23/06/2023	01.11	12	1	18	18	100.00%	1	3	1	0	1	0.00752	2	1	3	0	0	0	0	0	0	0	0	0	0	0	0	0	0
231148	0	2	1	20/06/2023	23/06/2023	02.12	75	3	64	64	100.00%	42	11	1124	2	1126	1,99702	11	10	21	0	0	0	0	0	0	0	0	0	0	0	0	0	0
231149	0	4	20/06/2023	23/06/2023	03.14	48	4	18	18	17	94.44%	0	1	0	0	0	0	1	1	0	0	0	0	0	0	0	0	0	0	0	0	0	0	
231150	0	1	0	21/06/2023	23/06/2023	00.13	97	1	39	39	30	76.92%	3	2	3	0	0.01429	1	2	3	0	0	0	0	0	0	0	0	0	0	0	0	0	
231151	0	1	0	21/06/2023	23/06/2023	00.13	62	1	29	24	26	100.00%	0	0	0	0	0	0	0	0	0	0	0	0	0	0	0	0	0	0	0	0	0	
231152	0	1	0	22/06/2023	23/06/2023	03.12	74	1	15	15	100.00%	0	0	0	0	0	0	0	0	0	0	0	0	0	0	0	0	0	0	0	0	0	0	
231153	0	1	23/06/2023	23/06/2023	03.13	74	1	29	29	29	100.00%	26	4	565	0	565	2,78325	3	1	4	0	0	0	0	0	0	0	0	0	0	0	0	0	
231154	0	1	0	23/06/2023	23/06/2023	05.19	95	1	41	41	100.00%	0	0	0	0	0	0	0	0	0	0	0	0	0	0	0	0	0	0	0	0	0	0	
231155	0	1	0	22/06/2023	23/06/2023	03.13	77	1	48	48	100.00%	42	6	794	0	794	2,3631	3	6	9	0	0	0	0	0	0	0	0	0	0	0	0	0	0
231156	0	0	1	23/06/2023	23/06/2023	04.14	1	1	8	8	50.00%	0	0	0	0	0	0	0	0	0	0	0	0	0	0	0	0	0	0	0	0	0	0	
231157	0	0	1	22/06/2023	23/06/2023	03.12	85	1	11	11	100.00%	0	0	0	0	0	0	0	0	0	0	0	0	0	0	0	0	0	0	0	0	0	0	
231158	0	1	0	23/06/2023	23/06/2023	03.13	85	1	36	36	34	100.00%	32	1	744	0	744	2,95238	0	1	1	0	0	0	0	0	0	0	0	0	0	0	0	0
231159	0	1	0	23/06/2023	23/06/2023	01.09	67	1	68	68	100.00%	39	2	859	0	859	1,80462	1	2	3	2	0.114	0	1	0	0	0	0	0	0	0	0	0	0
231160	0	1	0	22/06/2023	23/06/2023	00.09	92	1	64	64	66	100.00%	21	1	76	0	76	0.16445	1	1	2	0	0	0	0	0	0	0	0	0	0	0	0	0
231161	0	1	1	22/06/2023	23/06/2023	01.08	91	2	50	50	49	98.00%	5	1	43	0	43	0.1382	1	0	1	0	0	0	0	0	0	0	0	0	0	0	0	0
231162	0	1	0	19/06/2023	23/06/2023	01.08	56	1	48	48	48	100.00%	25	0	466	0	466	1,39488	0	0	0	0	0	0	0	0	0	0	0	0	0	0	0	0
231163	0	1	22/06/2023	23/06/2023	03.08	89	1	46	46	44	95.65%	3	1	25	0	25	0.09933	1	0	1	0	0	0	0	0	0	0	0	0	0	0	0	0	
231164	0	2	0	21/06/2023	23/06/2023	00.09	81	2	69	69	69	100.00%	27	3	127	0	127	0.26294	1	3	4	0	0	0	0	0	0	0	0	0	0	0	0	0
231165	0	3	1	21/06/2023	26/06/2023	01.11	37	4	45	45	100.00%	35	6	248	0	248	0.7873	4	1	7	0	0	0	0	0	0	0	0	0	0	0	0	0	
231166	0	1	19/06/2023	26/06/2023	01.11	14	2	40	40	40	100.00%	26	3	355	0	355	1,26786	1	2	3	0	0	0	0	0	0	0	0	0	0	0	0	0	
231167	0	2	22/06/2023	23/06/2023	00.13	18	2	28	28	28	92.86%	0	1	0	0	0	0	2	2	2	0	0	0	0	0	0	0	0	0	0	0	0	0	
231168	0	0	1	21/06/2023	23/06/2023	01.12	52	1	71	71	71	100.00%	30	24	59	0	59	0.11871	41	20	61	0	0	0	0	0	0	0	0	0	0	0	0	0
231169	0	0	0	20/06/2023	23/06/2023	00.11	23	1	80	80	80	100.00%	64	14	740	1	741	1,32273	10	10	20	0	0	0	0	0	0	0	0	0	0	0	0	0
231170	0	1	0	21/06/2023	23/06/2023	01.11	89	1	27	27	27	100.00%	6	3	13	1	14	0.07407	0	0	0	0	0	0	0	0	0	0	0	0	0	0	0	0
231171	0	1	0	21/06/2023	23/06/2023	01.12	81	1	64	64	64	100.00%	25	24	37	0	37	0.08259	29	14	43	0	0	0	0	0	0	0	0	0	0	0	0	0
231172	0	1	0	22/06/2023	26/06/2023	01.11	49	1	39	39	39	100.00%	18	1	112	1	113	0.41392	0	1	1	0	0	0	0	0	0	0	0	0	0	0	0	0
231173	0	1	0	22/06/2023	26/06/2023	02.11	61	1	53	53	53	100.00%	21	7	142	1	143	0.38544	5	0	10	0												

**Programa Operativo de Moscas
Altas y Bajas de Entradas de la Plaga**

Semana 27 (del 02 al 08 de julio de 2023)

Altas

Entradas	Lugar	Municipio	Cuad	km	Area	L	H	M	Fecha de Alta	Trampa	Tipo de Trampeo	Muestreo	Latitud	Longitud	Subcentro	Observaciones
231368	Ejido la Victoria	Marqués de Comillas	17,20	63	LIBRE	0	0	1	04/07/2023	C&C	Normal		16.304672	-90.717721	Marqués de Comillas	
231369	Ejido la Victoria	Marqués de Comillas	17,20	64	LIBRE	0	0	1	04/07/2023	C&C	Normal		16.305517	-90.711539	Marqués de Comillas	
231370	Ejido La Corona	Marqués de Comillas	17,20	35	LIBRE	0	0	1	04/07/2023	C&C	Normal		16.3273	-90.69998	Marqués de Comillas	
231370	Ejido La Corona	Marqués de Comillas	17,20	35	LIBRE	0	0	1	04/07/2023	C&C	Normal		16.328982	-90.699442	Marqués de Comillas	
231371	Colonia la Tigrilla	La Concordia	-06,16	26	LIBRE	0	0	1	03/07/2023	C&C	Normal		15.9917	-92.8498	Jaltenango	
231371	Colonia la Tigrilla	La Concordia	-06,16	26	LIBRE	0	0	1	03/07/2023	C&C	Normal		15.989097	-92.848752	Jaltenango	
231372	San José Berfín	Comitán de Dominguez	01,17	39	LIBRE	0	0	1	03/07/2023	Jackson	Normal		16.07278	-92.1657	Egipto	
231373	San Antonio el Naranjo	La Trinitaria	02,17	40	LIBRE	0	2	0	03/07/2023	Fase IV	Normal		16.06392	-92.15082	Egipto	
231374	Santa Rosa	La Trinitaria	02,17	41	LIBRE	0	4	0	03/07/2023	Fase IV	Normal		16.06065	-92.14407	Egipto	
231375	Lucha Campesina I	La Trinitaria	02,17	54	LIBRE	0	1	0	03/07/2023	Fase IV	Normal		16.04592	-92.12025	Egipto	
231376	Ejido La Paz de Sabinos	Ángel Albino Corzo	-04,14	59	LIBRE	0	1	0	04/07/2023	Fase IV	Intensivo		15.78311	-92.63172	Jaltenango	
231377	Barrio Centenario	Montecristo de Guerrero	-03,13	41	LIBRE C/LIB	0	1	0	04/07/2023	Fase IV	Delimitación		15.695527	-92.613683	Jaltenango	
231378	Candelaria Pachan	Las Margaritas	07,21	25	LIBRE	0	0	1	04/07/2023	Fase IV	Normal		16.439829	-91.637153	Egipto	
231379	Tramo Carretero al Momon	Las Margaritas	06,20	50	LIBRE	0	0	1	04/07/2023	Fase IV	Normal		16.32088	-91.78214	Egipto	
231380	Cafetal del Triunfo	La Independencia	05,19	66	LIBRE	0	2	0	04/07/2023	Fase IV	Normal		16.21628	-91.82079	Egipto	
231381	Santo Tomas	La Independencia	04,19	38	LIBRE	0	1	0	04/07/2023	Fase IV	Normal		16.24474	-91.88837	Egipto	
231382	Chewal Cacateel	Chilón	00,28	47	LIBRE	0	0	1	04/07/2023	Fase IV	Normal		17.05116	-92.269252	Ocosingo	
231383	Lucumilja	Ocosingo	01,27	84	LIBRE	0	1	0	04/07/2023	Fase IV	Normal		16.928395	-92.203322	Ocosingo	
231384	Rancheria Nuevo Jatate	Ocosingo	02,25	12	LIBRE	0	1	0	04/07/2023	Fase IV	Normal		16.806169	-92.12774	Ocosingo	
231385	Cantón Rancho Nuevo	Huixtla	-02,06	71	LIBRE	0	1	0	04/07/2023	Panel Amarillo	Normal		15.040488	-92.521396	Tapachula	FERTIL POR AUSENCIA DE MARCAJE PTILINAL E IMPOSIBILIDAD DE REALIZAR ESTUDIO CITOISTOLOGICO, POR DESCOMPOSICIÓN DE ABDOMEN.
231386	Zamora Pico de Oro	Marqués de Comillas	16,20	29	LIBRE	0	0	1	03/07/2023	C&C	Normal		16.335727	-90.762196	Marqués de Comillas	MACHO FERTIL POR AUSENCIA DE MARCAJE PTILINAL E IMPOSIBILIDAD DE REALIZAR ESTUDIO CITOISTOLOGICO, POR DESCOMPOSICIÓN DE ABDOMEN. IDENTIFICANDO LA CABEZA CON UN PAR DE SEDAS MODIFICADAS
231387	Cafetal De Flor de Mayo	Amatenango de la Frontera	02,12	47	LIBRE C/LIB	0	0	1	03/07/2023	Jackson	Normal		15.606325	-92.093505	Comalapa	
231388	Parcela Ejido La Hacienda	Bella Vista	00,13	85	LIBRE	0	1	1	03/07/2023	Fase IV	Normal		15.65849	-92.29825	Comalapa	
231389	Río Guerrero	Amatenango de la Frontera	02,12	71	LIBRE	0	1	0	03/07/2023	Fase IV	Normal		15.58207	-92.149307	Comalapa	
231390	Parcela De Carranza	Bella Vista	01,12	50	LIBRE	0	1	0	04/07/2023	Fase IV	Normal		15.597288	-92.252687	Comalapa	
231391	Tramo Carretero a Nueva Libertad	Frontera Comalapa	01,14	86	LIBRE	0	0	1	04/07/2023	Fase IV	Normal		15.75119	-92.188297	Comalapa	
231392	Santa Rosa	Frontera Comalapa	02,13	15	LIBRE	0	0	1	04/07/2023	Fase IV	Normal		15.72226	-92.10471	Comalapa	
231393	Rancho Obispo	Frontera Comalapa	02,13	2	LIBRE	0	1	0	04/07/2023	Fase IV	Normal		15.73763	-92.13441	Comalapa	
231394	Kolol	Oxchuc	00,25	49	LIBRE	0	0	1	04/07/2023	Jackson	Normal		16.780475	-92.25776	Ocosingo	
231395	Cafetal Chaonil	Oxchuc	00,25	27	LIBRE	0	3	1	04/07/2023	Fase IV	Normal		16.796651	-92.277454	Ocosingo	
231396	Ejido Amatitlan	Ocosingo	02,26	3	LIBRE	0	0	1	04/07/2023	Fase IV	Normal		16.907044	-92.121211	Ocosingo	
231397	Ejido Agua Caliente	Cacahoatán	02,07	30	LIBRE	0	1	0	04/07/2023	Fase IV	Intensivo		15.166362	-92.157133	Tapachula	
231398	Barrio Potrerillo	Amatenango de la Frontera	03,12	14	LIBRE C/LIB	0	0	1	04/07/2023	Jackson	Normal		15.630585	-92.022021	Comalapa	1 MACHO FÉRTIL POR AUSENCIA DE MARCA E IMPOSIBILIDAD DE REALIZAR ESTUDIO CITOISTOLOGICOS, ABDOMEN EN AVANZADO GRADO DE DESCOMPOSICIÓN.
231399	Pacayal	Amatenango de la Frontera	03,12	52	LIBRE C/LIB	0	1	0	04/07/2023	Fase IV	Intensivo		15.59452	-92.04283	Comalapa	

**Programa Operativo de Moscas
Altas y Bajas de Entradas de la Plaga**

Semana 27 (del 02 al 08 de julio de 2023)

Altas

Entradas	Lugar	Municipio	Cuad	km	Area	L	H	M	Fecha de Alta	Trampa	Tipo de Trampeo	Muestreo	Latitud	Longitud	Subcentro	Observaciones
231400	Parcela Del Ejido La Unión	Chicomuselo	-03,14	49	LIBRE	0	0	1	05/07/2023	Fase IV	Normal		15.78875	-92.536574	Comalapa	
231401	Rancho Maravilla	Ángel Albino Corzo	-03,12	14	LIBRE C/LIB	0	0	1	04/07/2023	Fase IV	Normal		15.63643	-92.58726	Jaltenango	
231402	Ejido Nueva Libertad	La Concordia	-05,17	10	LIBRE	0	0	1	05/07/2023	Jackson	Normal		16.090995	-92.810932	Jaltenango	
231403	Los Manguitos	Honduras de la Sierra	-02,12	33	LIBRE	0	1	0	05/07/2023	Fase IV	Intensivo		15.61814	-92.498209	Jaltenango	
231403	Vuelta al Platanillo	Honduras de la Sierra	-02,12	33	LIBRE	0	1	1	05/07/2023	Fase IV	Normal		15.616039	-92.496874	Jaltenango	
231404	El Basurero	Honduras de la Sierra	-02,12	32	LIBRE	0	0	2	05/07/2023	Fase IV	Normal		15.617527	-92.510249	Jaltenango	
231405	Ejido Quiringüicharo	Marqués de Comillas	17,21	24	LIBRE	0	0	1	05/07/2023	C&C	Intensivo		16.42478	-90.71071	Marqués de Comillas	
231406	Ejido Rio Salinas	Marqués de Comillas	17,18	48	LIBRE	0	0	1	05/07/2023	C&C	Normal		16.14228	-90.6726	Marqués de Comillas	
231407	Ejido Rio Salinas	Marqués de Comillas	17,18	38	LIBRE	0	0	1	05/07/2023	C&C	Intensivo		16.144244	-90.673914	Marqués de Comillas	
231408	Ejido Quetzalcóalt 2da. Sección	Benemérito de las Américas	19,19	47	LIBRE	0	0	2	05/07/2023	C&C	Normal		16.225377	-90.501397	Marqués de Comillas	
231409	Paraje Chilolja	San Juan Cancuc	-01,26	31	LIBRE	0	0	1	05/07/2023	Fase IV	Delimitación		16.882665	-92.425459	Ocosingo	
231410	Cafetal del Ejido el Porvenir Agrarista	La Trinitaria	05,18	17	LIBRE	0	1	0	04/07/2023	Fase IV	Normal		16.17305	-91.811464	Egipto	
231411	Ejido Nuevo Llano Grande	La Trinitaria	04,14	4	LIBRE	0	0	1	03/07/2023	Jackson	Delimitación		15.824514	-91.926428	Egipto	
231412	T C A Perlas Del Grijalva	La Trinitaria	03,15	22	LIBRE	0	1	0	05/07/2023	Fase IV	Normal		15.89413	-92.04564	Egipto	
231413	Camino Saca Cosecha	La Trinitaria	03,15	45	LIBRE	0	3	0	05/07/2023	Fase IV	Normal		15.87786	-92.01147	Egipto	
231414	El Divisorio	La Independencia	04,19	81	LIBRE	0	1	0	05/07/2023	Fase IV	Normal		16.207104	-91.954093	Egipto	
231415	Cafetal de Rancho Mateo	Altamirano	03,25	12	LIBRE	0	0	1	05/07/2023	Jackson	Normal		16.80959	-92.04135	Ocosingo	
231416	Terreno De Toquian	Motuzintla	-01,09	65	LIBRE C/LIB	0	0	1	05/07/2023	Fase IV	Normal		15.31796	-92.39201	Belisario Dominguez	
231417	Alvaro Obregon	Motuzintla	00,09	54	LIBRE C/LIB	0	0	1	05/07/2023	Fase IV	Intensivo		15.330915	-92.307374	Belisario Dominguez	
231417	Carretera Federal A Motuzintla	Motuzintla	00,09	54	LIBRE C/LIB	0	0	1	05/07/2023	Fase IV	Intensivo		15.326126	-92.30359	Belisario Dominguez	
231418	Camino a los Chayoteros	Ángel Albino Corzo	-05,14	52	LIBRE	2	0	0	05/07/2023			Sistematico	15.776429	-92.785768	JALTENANGO	
231419	Ejido Mequejá	Chilón	01,27	51	LIBRE	0	0	1	06/07/2023	Fase IV	Normal		16.95422	-92.23696	Ocosingo	
231420	Tramo Carretero Finca la Suiza	Montecristo de Guerrero	-04,13	76	LIBRE C/LIB	0	1	0	06/07/2023	Fase IV	Normal		15.67647	-92.66148	Jaltenango	
231421	Ejido Igancio Zaragoza	La Concordia	-03,17	73	LIBRE	0	0	2	06/07/2023	C&C	Intensivo		16.031653	-92.588978	Jaltenango	
231422	Parcela Toliman	Motuzintla	00,09	62	LIBRE C/LIB	0	1	0	06/07/2023	Fase IV	Normal		15.321242	-92.323345	Belisario Dominguez	
231423	Barrio Obregón	Motuzintla	00,09	43	LIBRE C/LIB	0	2	0	06/07/2023	Fase IV	Intensivo		15.334476	-92.310975	Belisario Dominguez	
231424	Nueva Independencia	Motuzintla	00,08	80	LIBRE C/LIB	2	0	0	05/07/2023			Sistematico	15.20956	-92.343503	BELISARIO DOMINGUEZ	
231425	Cafetal De Ejido Tenango	Ocosingo	01,26	13	LIBRE	0	0	1	06/07/2023	Fase IV	Normal		16.903809	-92.220412	Ocosingo	IMPOSIBILIDAD DE REALIZAR ESTUDIO CITOHIISTOLOGICO POR AUSENCIA DE ABDOMEN.
231426	Cafetal De Ejido Tenango	Ocosingo	01,26	23	LIBRE	0	1	1	06/07/2023	Fase IV	Normal		16.888953	-92.214019	Ocosingo	
231427	El Mezcal	Bella Vista	01,12	60	LIBRE C/LIB	0	0	1	05/07/2023	Jackson	Normal		15.58914	-92.249972	Comalapa	
231428	Parcela El Portal	Frontera Comalapa	02,13	77	LIBRE C/LIB	0	0	1	05/07/2023	Jackson	Delimitación		15.672081	-92.088164	Comalapa	
231429	Cafetal Del Portal	Frontera Comalapa	02,13	78	LIBRE C/LIB	0	1	0	05/07/2023	Fase IV	Normal		15.672375	-92.084799	Comalapa	
231430	Cafetal 20 de Noviembre	Amatenango de la Frontera	02,11	19	LIBRE C/LIB	0	0	1	06/07/2023	Fase IV	Normal		15.547912	-92.067787	Comalapa	
231431	Parcela De Caballete	Bejuca de Ocampo	02,11	74	LIBRE C/LIB	0	0	1	06/07/2023	Jackson	Normal		15.49047	-92.1228	Comalapa	
231432	Cafetal De Amatenango de la Frontera	Amatenango de la Frontera	02,10	23	LIBRE	0	1	0	06/07/2023	Fase IV	Normal		15.44065	-92.12436	Comalapa	
231433	Parcela Del Barrio El Ciprés	Bella Vista	01,12	93	LIBRE	0	0	1	06/07/2023	Fase IV	Normal		15.56167	-92.22525	Comalapa	

**Programa Operativo de Moscas
Altas y Bajas de Entradas de la Plaga**

Semana 27 (del 02 al 08 de julio de 2023)

Altas

Entradas	Lugar	Municipio	Cuad	km	Area	L	H	M	Fecha de Alta	Trampa	Tipo de Trampeo	Muestreo	Latitud	Longitud	Subcentro	Observaciones
231434	Ejido Nueva Victoria	Amatenango de la Frontera	02,11	14	LIBRE C/LIB	0	0	1	06/07/2023	Jackson	Normal		15.54272	-92.11908	Comalapa	
231435	Santa Elena	Las Margaritas	06,19	42	LIBRE	0	0	4	06/07/2023	Jackson	Normal		16.240695	-91.763524	Egipto	
231436	Ejido Emiliano Zapata	Socoltenango	-01,18	12	LIBRE	0	1	0	06/07/2023	C&C	Normal		16.182253	-92.418781	Egipto	
231437	Cafetal de San Antonio Buena Vista	La Independencia	07,18	52	LIBRE	0	0	3	06/07/2023	Jackson	Normal		16.142555	-91.668492	Egipto	1 MACHO SOLO SE ENCONTRÓ LA CABEZA Y ALAS.
231438	Ejido Cristobal Colon	La Trinitaria	04,15	98	LIBRE	0	2	1	06/07/2023	Fase IV	Normal		15.829035	-91.895069	Egipto	
231438	Ejido Cristobal Colon	La Trinitaria	04,15	98	LIBRE	0	0	3	06/07/2023	Jackson	Normal		15.829621	-91.898166	Egipto	
231439	Ejido Cristobal Colon	La Trinitaria	04,14	8	LIBRE	0	0	1	06/07/2023	Fase IV	Normal		15.826947	-91.893976	Egipto	
231439	Ejido Cristobal Colon	La Trinitaria	04,14	8	LIBRE	0	0	1	06/07/2023	Fase IV	Normal		15.827301	-91.896669	Egipto	
231440	Ejido Santa Elena	La Trinitaria	04,15	97	LIBRE	0	1	0	06/07/2023	Fase IV	Delimitación		15.830219	-91.901965	Egipto	
231441	Ejido Santa Elena	La Trinitaria	04,15	96	LIBRE	0	0	3	06/07/2023	Jackson	Delimitación		15.835624	-91.907693	Egipto	
231442	Joyobe	Ocosingo	01,27	91	LIBRE	0	2	1	06/07/2023	Fase IV	Intensivo		16.919141	-92.235063	Ocosingo	IMPOSIBILIDAD DE REALIZAR ESTUDIO CITOHIISTOLOGICO POR AUSENCIA DE ABDOMEN.
231443	Cafetal Ejido Chulná	Ocosingo	00,26	9	LIBRE	0	0	1	06/07/2023	Fase IV	Normal		16.909837	-92.251083	Ocosingo	
231444	Ejido el Jardin	Simojovel	-03,29	22	LIBRE	0	0	1	07/07/2023	C&C	Normal		17.16357	-92.601362	Villaflares	1 MACHO DE CERATITIS CAPITATA (WIEDEMAN) FÉRTIL POR AUSENCIA DE MARCAJE E IMPOSIBILIDAD DE REALIZAR ESTUDIO CITOHIISTOLÓGICO. EL ABDOMEN PRESENTO ALTO GRADO DE DESCOMPOSICIÓN ORGÁNICA.
231445	Los Guzmanez	Ángel Albino Corzo	-03,13	98	LIBRE C/LIB	0	0	1	06/07/2023	Fase IV	Normal		15.65329	-92.551752	Jaltenango	
231446	Terreno Rancho la Mesita	Montecristo de Guerrero	-04,12	26	LIBRE C/LIB	0	1	0	06/07/2023	Fase IV	Intensivo		15.626549	-92.661136	Jaltenango	
231447	Texcaltic	Frontera Hidalgo	01,03	27	LIBRE	0	0	1	06/07/2023	Panel Amarillo	Normal		14.807832	-92.189923	Tapachula	
231448	Ejido Rio Grande	La Trinitaria	03,15	75	LIBRE	0	2	0	06/07/2023	Fase IV	Normal		15.85027	-92.01165	Egipto	
231448	Ejido Rio Grande	La Trinitaria	03,15	75	LIBRE	0	0	3	07/07/2023	Jackson	Normal		15.851734	-92.012446	Egipto	
231449	Ejido Nueva Reforma	Benemérito de las Américas	18,19	98	LIBRE	0	0	1	06/07/2023	C&C	Normal		16.18644	-90.58652	Marqués de Comillas	
231449	Ejido Nueva Reforma	Benemérito de las Américas	18,19	98	LIBRE	0	0	1	06/07/2023	C&C	Intensivo		16.18677	-90.58347	Marqués de Comillas	
231450	Rancheria La Aurora	La Trinitaria	06,17	30	LIBRE	0	1	0	07/07/2023	Fase IV	Normal		16.06864	-91.78421	Egipto	
231451	Rancho Santa Cecilia	La Trinitaria	06,17	20	LIBRE	0	0	1	07/07/2023	Fase IV	Normal		16.07179	-91.78406	Egipto	
231452	Tramo Carretero a Las Rosas	Venustiano Carranza	-01,20	61	LIBRE	0	0	1	07/07/2023	Fase IV	Normal		16.31147	-92.41975	Egipto	
231453	Rancho Mirador	La Independencia	07,19	43	LIBRE C/LIB	0	0	2	07/07/2023	Fase IV	Normal		16.2397	-91.65879	Egipto	
231454	Rancho Nuevo Mundo	La Independencia	07,19	33	LIBRE C/LIB	0	1	5	07/07/2023	Fase IV	Normal		16.24777	-91.65994	Egipto	1 MACHO CON EL ABDOMEN EN AVANZADO ESTADO DE DESCOMPOSICIÓN.
231455	Terreno Finca La Union	Motuzintla	-01,09	83	LIBRE C/LIB	0	1	0	07/07/2023	Fase IV	Intensivo		15.299956	-92.408096	Belisario Dominguez	
231456	Rancho Altamira	Motuzintla	-01,09	57	LIBRE C/LIB	0	2	0	07/07/2023	Fase IV	Intensivo		15.324373	-92.374479	Belisario Dominguez	
231457	Finca Cuilco	Tapachula	00,07	2	LIBRE C/LIB	1	0	0	07/07/2023			Sistematico	15.188633	-92.324268	Tapachula	
231458	Cafetales Ejido Union Costa Rica	Villa Comalitián	-02,08	2	LIBRE	0	1	0	07/07/2023	Fase IV	Normal		15.280817	-92.511373	Escuintla	
231459	Cafetal de Ojo de Agua	La Independencia	06,18	43	LIBRE	0	12	11	05/07/2023	Fase IV	Normal		16.148058	-91.752431	Egipto	
231460	Parcel del ejido las Nubes	Maravilla Tenejapa	10,19	67	LIBRE	0	1	0	07/07/2023	Jackson	Intensivo		16.217234	-91.343932	Egipto	
231461	San Antonio Las Delicias Palmala	Ocosingo	04,26	39	LIBRE	1	0	0	07/07/2023			Sistematico	16.88022	-91.880192	Ocosingo	
231462	Bajá	Chilón	01,29	8	LIBRE	0	1	0	07/07/2023	C&C	Normal		17.183634	-92.164711	Ocosingo	

**Programa Operativo de Moscas
Altas y Bajas de Entradas de la Plaga**

Semana 27 (del 02 al 08 de julio de 2023)

Altas

Entradas	Lugar	Municipio	Cuad	km	Area	L	H	M	Fecha de Alta	Trampa	Tipo de Trampeo	Muestreo	Latitud	Longitud	Subcentro	Observaciones
231463	Barrio Oracio Albores	Ocosingo	02,26	15	LIBRE C/LIB	0	1	0	07/07/2023	Fase IV	Normal		16.900449	-92.105254	Ocosingo	
231464	Parcela de La Cumbre	Ocosingo	01,25	19	LIBRE C/LIB	0	0	1	07/07/2023	Fase IV	Delimitación		16.813292	-92.163161	Ocosingo	
231465	San Martín	Amatenango de la Frontera	02,12	56	LIBRE C/LIB	0	1	0	06/07/2023	Fase IV	Normal		15.5993	-92.10313	Comalapa	
231465	Flor De Mayo	Amatenango de la Frontera	02,12	56	LIBRE C/LIB	5	0	0	05/07/2023			Sistemático	15.596719	-92.100539	Comalapa	
231466	Barrio Jaime Sabines	Frontera Comalapa	02,13	60	LIBRE	0	2	0	06/07/2023	Fase IV	Normal		15.67715	-92.15152	Comalapa	
231467	Guadalupe Quistaj	Comitán de Domínguez	03,19	73	LIBRE	0	1	0	07/07/2023	Fase IV	Normal		16.21283	-92.035	Egipto	
231468	Cafetal del Ejido Kisisal	Chilón	01,28	60	LIBRE	0	0	1	07/07/2023	Panel Amarillo	Normal		17.037398	-92.239461	Ocosingo	
231469	Tramo Carretero Plan de Ayutla a Independencia	Ángel Albino Corzo	-03,13	36	LIBRE C/LIB	0	0	1	07/07/2023	Jackson	Normal		15.706816	-92.570388	Jaltenango	
231470	Terreno Ejido Ignacio Zaragoza	La Concordia	-03,17	66	LIBRE	0	1	0	07/07/2023	Fase IV	Delimitación		16.041144	-92.560942	Jaltenango	
231471	Ranchería Santa Ana	Ángel Albino Corzo	-03,13	6	LIBRE C/LIB	0	0	1	07/07/2023	Fase IV	Normal		15.73844	-92.56804	Jaltenango	
231472	Camino a Finca Santa Rita	Montecristo de Guerrero	-04,13	64	LIBRE C/LIB	0	1	0	07/07/2023	Fase IV	Normal		15.677317	-92.677769	Jaltenango	
231473	Tramo Carretero a la Garrafa	Honduras de la Sierra	-02,12	5	LIBRE	0	1	0	07/07/2023	Fase IV	Normal		15.64617	-92.47971	Jaltenango	
231474	Ejido Francisco I Madero	Ángel Albino Corzo	-04,15	93	LIBRE	0	1	0	07/07/2023	Fase IV	Intensivo		15.830597	-92.686099	Jaltenango	
231475	Flor De Mayo	Huixtla	-02,08	8	LIBRE C/LIB	2	0	0	07/07/2023			Sistemático	15.283823	-92.45233	BELISARIO DOMINGUEZ	
231476	Parcela De Madero	Motuzintla	-01,09	31	LIBRE C/LIB	0	1	0	07/07/2023	Fase IV	Normal		15.345503	-92.427982	Belisario Dominguez	
231477	Parcela De Bienestar Social	Amatenango de la Frontera	02,12	65	LIBRE C/LIB	0	1	0	06/07/2023	Fase IV	Normal		15.59373	-92.10899	Comalapa	
231478	Parcela De San José Las Chicharras	Bella Vista	01,13	95	LIBRE C/LIB	0	0	1	06/07/2023	Jackson	Normal		15.65077	-92.203268	Comalapa	
231479	Sabinal	Bejucal De Ocampo	02,11	64	LIBRE C/LIB	0	0	1	06/07/2023	Jackson	Normal		15.500024	-92.116774	Comalapa	
231480	Villa Hidalgo	Amatenango de la Frontera	02,10	51	LIBRE	0	1	0	10/07/2023	Fase IV	Normal		15.413592	-92.147353	Comalapa	
231481	Cafetal De Bella Vista Del Norte	Frontera Comalapa	01,13	88	LIBRE C/LIB	0	1	0	10/07/2023	Fase IV	Normal		15.66464	-92.17111	Comalapa	
231482	Cafetal El Jobo	Frontera Comalapa	03,13	60	LIBRE C/LIB	0	1	0	10/07/2023	Fase IV	Delimitación		15.682755	-92.065234	Comalapa	
231482	Cafetal El Jobo	Frontera Comalapa	03,13	60	LIBRE C/LIB	0	0	1	10/07/2023	Fase IV	Delimitación		15.682192	-92.062077	Comalapa	
231482	Cafetal El Jobo	Frontera Comalapa	03,13	60	LIBRE C/LIB	0	0	1	10/07/2023	Fase IV	Normal		15.681039	-92.058883	Comalapa	
231483	Cafetal Barrio La Soledad	Honduras de la Sierra	-02,12	76	LIBRE C/LIB	0	0	1	10/07/2023	Jackson	Normal		15.576924	-92.475355	Comalapa	
231484	Vega De Sheshel	Honduras de la Sierra	-02,12	89	LIBRE C/LIB	0	0	1	10/07/2023	Jackson	Normal		15.574475	-92.443501	Comalapa	
231485	Barrio San Juan	Bella Vista	02,12	20	LIBRE C/LIB	0	1	0	10/07/2023	Fase IV	Normal		15.621279	-92.152325	Comalapa	
231486	Cafetal de 20 de Noviembre	Amatenango de la Frontera	02,11	16	LIBRE C/LIB	0	1	0	10/07/2023	Fase IV	Normal		15.547974	-92.095893	Comalapa	
231487	Barrio Pinadita	Honduras de la Sierra	-01,12	92	LIBRE C/LIB	0	1	0	10/07/2023	Fase IV	Normal		15.56562	-92.413384	Comalapa	
231488	Reforma	Amatenango de la Frontera	02,11	24	LIBRE C/LIB	17	0	0	07/07/2023			Dirigido	15.537465	-92.122726	Comalapa	
231489	El Portal	Frontera Comalapa	02,13	76	LIBRE C/LIB	27	0	0	07/07/2023			Dirigido	15.674269	-92.095898	Comalapa	
231490	Barrio Valle Obregon	Mazapa De Madero	02,10	60	LIBRE	0	0	3	11/07/2023	Panel Amarillo	Delimitación		15.411647	-92.160837	Comalapa	
220035(A21)	Cafetal De La Mesilla	Amatenango de la Frontera	02,11	0	LIBRE C/LIB	0	0	1	03/07/2023	Fase IV	Normal		15.55021	-92.1578	Comalapa	
220059(A43)	Ejido Justo Sierra	Las Margaritas	03,22	10	LIBRE	0	2	1	04/07/2023	Fase IV	Normal		16.54138	-92.06129	Egipto	
220080(A28)	Cafetal de 20 de Noviembre	Bella Vista	01,12	65	LIBRE	0	0	1	05/07/2023	Fase IV	Intensivo		15.585223	-92.204194	Comalapa	
220080(A28)	Cafetal de 20 de Noviembre	Bella Vista	01,12	65	LIBRE	0	0	2	05/07/2023	Jackson	Normal		15.587768	-92.204727	Comalapa	
220167(A12)	Cafetal De Bienestar Social	Amatenango de la Frontera	02,12	46	LIBRE C/LIB	0	1	0	03/07/2023	Fase IV	Intensivo		15.605	-92.103883	Comalapa	
220304(A24)	Barrio Santa Rita	Frontera Comalapa	03,13	62	LIBRE	0	1	0	05/07/2023	Fase IV	Delimitación		15.679212	-92.044293	Comalapa	

**Programa Operativo de Moscas
Altas y Bajas de Entradas de la Plaga**

Semana 27 (del 02 al 08 de julio de 2023)

Altas

Entradas	Lugar	Municipio	Cuad	km	Area	L	H	M	Fecha de Alta	Trampa	Tipo de Trampeo	Muestreo	Latitud	Longitud	Subcentro	Observaciones
220304(A24)	Barrio Santa Rita	Frontera Comalapa	03,13	62	LIBRE C/LIB	0	0	1	06/07/2023	Jackson	Normal		15.67908	-92.04062	Comalapa	
220368(A22)	Cafetal De Peña Bermeja	Amatenango de la Frontera	02,12	29	LIBRE C/LIB	0	1	0	06/07/2023	Fase IV	Intensivo		15.628386	-92.07288	Comalapa	
220396(A21)	El Vergelito	Las Margaritas	02,23	68	LIBRE	0	0	1	04/07/2023	Jackson	Delimitación		16.584224	-92.079297	Egipto	
220532(A30)	Cafetal De Guadalupe Victoria	Amatenango de la Frontera	03,12	30	LIBRE C/LIB	0	5	5	06/07/2023	Fase IV	Intensivo		15.61332	-92.0587	Comalapa	
220532(A30)	Buena Vista	Amatenango de la Frontera	03,12	30	LIBRE C/LIB	0	0	2	10/07/2023	Jackson	Normal		15.618256	-92.0627	Comalapa	
220641(A16)	Barrio Granadilla 1	Amatenango de la Frontera	02,12	21	LIBRE C/LIB	0	1	0	03/07/2023	Fase IV	Normal		15.62566	-92.14383	Comalapa	
220643(A21)	Cafetal De Pacayalito	Amatenango de la Frontera	02,12	67	LIBRE C/LIB	0	1	0	06/07/2023	Fase IV	Normal		15.592703	-92.08923	Comalapa	
220643(A21)	Cafetal De Pacayalito	Amatenango de la Frontera	02,12	67	LIBRE C/LIB	0	1	0	06/07/2023	Fase IV	Normal		15.588025	-92.088069	Comalapa	
220816(A10)	Ejido Álvaro Obregón	La Trinitaria	05,17	3	LIBRE	0	0	1	04/07/2023	Jackson	Intensivo		16.089692	-91.842224	Egipto	
220988(A6)	La Patria	La Independencia	04,19	55	LIBRE	0	0	1	05/07/2023	Fase IV	Normal		16.230135	-91.916154	Egipto	
220990(A8)	Nueva Morelia	Amatenango de la Frontera	02,12	31	LIBRE C/LIB	0	4	1	03/07/2023	Fase IV	Normal		15.619283	-92.144522	Comalapa	
220990(A8)	Nueva Morelia	Amatenango de la Frontera	02,12	31	LIBRE C/LIB	0	0	1	03/07/2023	Fase IV	Normal		15.615507	-92.144468	Comalapa	
221001(A8)	Ejido Morelia	Las Margaritas	05,20	61	LIBRE	0	1	0	08/07/2023	Fase IV	Normal		16.30819	-91.8659	Egipto	
221010(A7)	El Sabinalito	Frontera Comalapa	03,13	38	LIBRE	0	1	0	10/07/2023	Fase IV	Normal		15.70415	-91.98846	Comalapa	
221010(A7)	Parcela De Sabinalito	Frontera Comalapa	03,13	38	LIBRE	0	0	5	10/07/2023	Jackson	Normal		15.708523	-91.987379	Comalapa	
230011(A5)	Ejido Tziscaco	La Trinitaria	07,17	22	LIBRE	0	0	1	08/07/2023	Fase IV	Normal		16.077899	-91.664423	Egipto	
230011(A5)	Ejido Tziscaco	La Trinitaria	07,17	22	LIBRE	0	1	5	08/07/2023	Fase IV	Normal		16.078666	-91.668299	Egipto	
230018(A16)	Barrio El Pino	Amatenango de la Frontera	01,12	99	LIBRE C/LIB	0	1	0	06/07/2023	Fase IV	Normal		15.56355	-92.1689	Comalapa	
230018(A16)	Ejido Monte Ordóñez	Amatenango de la Frontera	01,12	99	LIBRE C/LIB	0	1	1	10/07/2023	Fase IV	Intensivo		15.55789	-92.17007	Comalapa	
230023(A10)	El Portal	Frontera Comalapa	02,13	66	LIBRE C/LIB	1	0	0	06/07/2023			Dirigido	15.678666	-92.098676	Comalapa	
230032(A11)	Ejido Guadalupe Grijalva	Frontera Comalapa	01,13	49	LIBRE	0	0	3	06/07/2023	Jackson	Normal		15.70078	-92.16466	Comalapa	
230033(A8)	Parcela De 24 De Febrero	Frontera Comalapa	01,13	38	LIBRE	0	0	1	06/07/2023	Fase IV	Normal		15.704574	-92.175821	Comalapa	
230034(A6)	Ejido 24 De Febrero	Frontera Comalapa	01,13	27	LIBRE	0	0	3	04/07/2023	Fase IV	Intensivo		15.716616	-92.184435	Comalapa	
230034(A6)	Ejido 24 De Febrero	Frontera Comalapa	01,13	27	LIBRE	0	1	0	04/07/2023	Fase IV	Intensivo		15.713015	-92.18198	Comalapa	
230035(A9)	Parcela Ampliación Zacualpa	Amatenango de la Frontera	01,12	79	LIBRE C/LIB	0	1	0	05/07/2023	Fase IV	Intensivo		15.57957	-92.16124	Comalapa	
230035(A9)	Parcela De La Pureza	Amatenango de la Frontera	01,12	79	LIBRE C/LIB	0	0	2	05/07/2023	Jackson	Intensivo		15.577794	-92.166125	Comalapa	
230036(A10)	Costa Rica	Frontera Comalapa	02,14	81	LIBRE	0	0	1	10/07/2023	Jackson	Delimitación		15.754085	-92.147812	Comalapa	
230036(A10)	Costa Rica	Frontera Comalapa	02,14	81	LIBRE	0	2	0	10/07/2023	Fase IV	Delimitación		15.753957	-92.146013	Comalapa	
230036(A10)	Costa Rica	Frontera Comalapa	02,14	81	LIBRE	0	1	0	10/07/2023	Fase IV	Delimitación		15.755651	-92.147157	Comalapa	
230036(A10)	Costa Rica	Frontera Comalapa	02,14	81	LIBRE	0	1	0	10/07/2023	Fase IV	Delimitación		15.755552	-92.149184	Comalapa	
230039(A8)	La Laguna	Amatenango de la Frontera	02,12	69	LIBRE C/LIB	0	1	0	04/07/2023	Fase IV	Intensivo		15.5846	-92.07529	Comalapa	
230041(A12)	Cafetal Del Barrio Zacualpa	Amatenango de la Frontera	01,12	76	LIBRE C/LIB	0	0	1	03/07/2023	Fase IV	Normal		15.57741	-92.19417	Comalapa	
230041(A12)	Parcela De Barrio Zacualpa	Amatenango de la Frontera	01,12	76	LIBRE C/LIB	0	2	1	03/07/2023	Fase IV	Intensivo		15.57717	-92.19149	Comalapa	
230044(A6)	Ejido el Naranjo	La Independencia	05,19	88	LIBRE	0	0	1	04/07/2023	Jackson	Normal		16.201869	-91.795679	Egipto	
230044(A6)	Ejido el Naranjo	La Independencia	05,19	88	LIBRE	0	0	1	04/07/2023	Fase IV	Normal		16.198534	-91.794492	Egipto	
230046(A8)	Ciudad Cuauhtémoc	Frontera Comalapa	03,13	78	LIBRE	0	0	2	05/07/2023	Jackson	Normal		15.66894	-91.98698	Comalapa	
230049(A6)	Sanfrancisco 3 Cruces	Frontera Comalapa	02,13	38	LIBRE	0	0	1	06/07/2023	Jackson	Delimitación		15.708996	-92.081585	Comalapa	

**Programa Operativo de Moscas
Altas y Bajas de Entradas de la Plaga**

Semana 27 (del 02 al 08 de julio de 2023)

Altas

Entradas	Lugar	Municipio	Cuad	km	Area	L	H	M	Fecha de Alta	Trampa	Tipo de Trampeo	Muestreo	Latitud	Longitud	Subcentro	Observaciones
230049(A6)	San Francisco 3 Cruces	Frontera Comalapa	02,13	38	LIBRE	0	1	1	06/07/2023	Fase IV	Delimitación		15.70927	-92.079622	Comalapa	
230061(A13)	Cafetal De Monte Ordóñez	Amatenango de la Frontera	01,12	98	LIBRE C/LIB	0	2	0	06/07/2023	Fase IV	Normal		15.56308	-92.17765	Comalapa	
230061(A13)	Cafetal De Monte Ordóñez	Amatenango de la Frontera	01,12	98	LIBRE C/LIB	0	0	1	10/07/2023	Fase IV	Intensivo		15.55952	-92.17258	Comalapa	
230061(A13)	Ejido Monte Ordóñez	Amatenango de la Frontera	01,12	98	LIBRE C/LIB	0	0	6	10/07/2023	Jackson	Intensivo		15.56145	-92.17232	Comalapa	
230062(A2)	Cafetal De Chicharras	Bella Vista	01,13	83	LIBRE C/LIB	0	0	1	04/07/2023	Fase IV	Normal		15.663805	-92.218562	Comalapa	
230063(A6)	Cafetal Del Barrio San Juan Progreso	Bella Vista	02,12	30	LIBRE C/LIB	0	1	0	10/07/2023	Fase IV	Normal		15.618058	-92.15704	Comalapa	
230067(A5)	Santa Rosa	Frontera Comalapa	02,13	16	LIBRE	0	0	1	10/07/2023	Fase IV	Intensivo		15.722076	-92.102821	Comalapa	
230067(A5)	Santa Rosa	Frontera Comalapa	02,13	16	LIBRE	0	0	1	10/07/2023	Fase IV	Intensivo		15.723511	-92.10144	Comalapa	
230077(A6)	La Montaña	Ángel Albino Corzo	-04,13	30	LIBRE C/LIB	0	0	1	07/07/2023	Fase IV	Delimitación		15.706601	-92.717412	Jaltenango	
230080(A10)	Cafetal De Escobillal	Amatenango de la Frontera	02,11	21	LIBRE C/LIB	0	1	0	06/07/2023	Fase IV	Intensivo		15.532751	-92.150923	Comalapa	
230082(A7)	Cafetal De Guadalupe Victoria	Amatenango de la Frontera	02,12	48	LIBRE C/LIB	0	0	1	05/07/2023	Jackson	Normal		15.608361	-92.084339	Comalapa	
230088(A5)	Ejido Gavino Vazquez	Las Margaritas	04,20	23	LIBRE	0	1	0	08/07/2023	Fase IV	Normal		16.350128	-91.933284	Egipto	
230089(A12)	Cafetal del Ejido Monte Ordóñez	Amatenango de la Frontera	01,12	87	LIBRE C/LIB	0	1	0	03/07/2023	Fase IV	Normal		15.56781	-92.18317	Comalapa	
230089(A12)	Barrio Montaña	Amatenango de la Frontera	01,12	87	LIBRE C/LIB	0	2	0	06/07/2023	Fase IV	Normal		15.57082	-92.185836	Comalapa	
230091(A4)	Parcela De La Pureza	Amatenango de la Frontera	01,12	78	LIBRE C/LIB	0	1	0	05/07/2023	Fase IV	Normal		15.582968	-92.176029	Comalapa	
230099(A3)	Ejido Ignacio Zaragoza	La Concordia	-03,17	83	LIBRE	0	0	1	06/07/2023	C&C	Intensivo		16.024904	-92.59004	Jaltenango	
230102(A7)	Cafetal Barrio Cuatro Caminos	Bella Vista	01,12	66	LIBRE C/LIB	0	0	1	06/07/2023	Jackson	Normal		15.5917	-92.19392	Comalapa	
230111(A3)	T C Comalapa a Paso Hondo	Frontera Comalapa	02,13	49	LIBRE	0	1	0	06/07/2023	Fase IV	Normal		15.69614	-92.07307	Comalapa	
230118(A6)	Parcela De San Isidro	Frontera Comalapa	03,13	72	LIBRE	0	2	0	06/07/2023	Fase IV	Delimitación		15.670419	-92.048193	Comalapa	
230119(A6)	Ejido 5 De Mayo	Amatenango de la Frontera	02,12	35	LIBRE C/LIB	0	0	1	06/07/2023	Fase IV	Intensivo		15.614	-92.11012	Comalapa	
230121(A3)	Parcela De Bienestar Social	Amatenango de la Frontera	02,12	55	LIBRE C/LIB	0	1	0	06/07/2023	Fase IV	Normal		15.599683	-92.107028	Comalapa	
230132(A9)	Barrio El Chorro	Bella Vista	01,12	5	LIBRE C/LIB	0	1	0	04/07/2023	Fase IV	Intensivo		15.647524	-92.205066	Comalapa	
230133(A7)	Cafetal De Pacayal	Amatenango de la Frontera	03,12	51	LIBRE C/LIB	0	1	0	06/07/2023	Fase IV	Normal		15.59987	-92.05305	Comalapa	
230134(A3)	Cafetal De Guadalupe Victoria	Amatenango de la Frontera	02,12	49	LIBRE C/LIB	0	1	0	05/07/2023	Fase IV	Normal		15.610549	-92.072031	Comalapa	SOLO SE ENCONTRÓ TÓRAX, PAR DE ALAS Y ABDOMEN.
230135(A3)	Cafetal De Guadalupe Victoria	Amatenango de la Frontera	02,12	37	LIBRE C/LIB	0	1	0	05/07/2023	Fase IV	Intensivo		15.6131	-92.086202	Comalapa	
230140(A14)	Parcela De El Malacate	Bella Vista	01,12	56	LIBRE	0	1	0	06/07/2023	Fase IV	Intensivo		15.600268	-92.195905	Comalapa	
230142(A5)	Barrio San Juan	Bella Vista	02,12	40	LIBRE C/LIB	0	0	2	10/07/2023	Jackson	Intensivo		15.61184	-92.15139	Comalapa	
230150(A3)	Parcela De Paso Hondo	Frontera Comalapa	03,13	85	LIBRE	0	3	0	05/07/2023	Fase IV	Normal		15.65989	-92.01615	Comalapa	
230151(A4)	Las Canoas	Amatenango de la Frontera	03,12	44	LIBRE C/LIB	0	1	0	04/07/2023	Fase IV	Normal		15.60348	-92.02485	Comalapa	
230151(A4)	Cafetal De Nueva Providencia	Amatenango de la Frontera	03,12	44	LIBRE C/LIB	0	1	0	10/07/2023	Fase IV	Normal		15.6083	-92.0238	Comalapa	
230152(A4)	Fraccionamiento El Mojón	Motuzintla	01,09	2	LIBRE	0	0	1	04/07/2023	Fase IV	Normal		15.376944	-92.226887	Belisario Dominguez	
230153(A14)	Ejido Monte Ordóñez	Amatenango de la Frontera	01,11	9	LIBRE C/LIB	0	2	1	10/07/2023	Fase IV	Normal		15.55543	-92.16778	Comalapa	
230153(A14)	Cafetal Del Barrio La Mesilla	Amatenango de la Frontera	01,11	9	LIBRE C/LIB	0	1	0	10/07/2023	Fase IV	Normal		15.55429	-92.16447	Comalapa	
230154(A8)	Cafetal Del Barrio Las Flores	Bella Vista	01,12	16	LIBRE C/LIB	0	0	1	06/07/2023	Fase IV	Normal		15.633346	-92.194331	Comalapa	
230159(A6)	Escobillal	Amatenango de la Frontera	02,11	22	LIBRE C/LIB	0	1	0	03/07/2023	Fase IV	Normal		15.53497	-92.138166	Comalapa	
230169(A6)	Cafetal Del Ejido Progreso	Bella Vista	01,12	73	LIBRE C/LIB	0	1	0	06/07/2023	Fase IV	Normal		15.58217	-92.21929	Comalapa	

**Programa Operativo de Moscas
Altas y Bajas de Entradas de la Plaga**

Semana 27 (del 02 al 08 de julio de 2023)

Altas

Entradas	Lugar	Municipio	Cuad	km	Area	L	H	M	Fecha de Alta	Trampa	Tipo de Trampeo	Muestreo	Latitud	Longitud	Subcentro	Observaciones
230170(A3)	Cafetal Del Ejido 5 De Mayo	Amatenango de la Frontera	02,12	36	LIBRE C/LIB	0	1	0	10/07/2023	Fase IV	Normal		15.616776	-92.100302	Comalapa	
230176(A3)	Parcela Del Ejido Santa Rita	Frontera Comalapa	03,13	70	LIBRE	0	0	1	06/07/2023	Fase IV	Normal		15.668584	-92.060934	Comalapa	
230177(A3)	Guadalupe Victoria	Amatenango de la Frontera	03,12	40	LIBRE C/LIB	0	0	1	05/07/2023	Fase IV	Normal		15.60402	-92.06195	Comalapa	
230179(A4)	Amatenango De La Frontera	Amatenango de la Frontera	02,10	35	LIBRE	0	1	0	10/07/2023	Fase IV	Normal		15.435825	-92.110553	Comalapa	
230193(A3)	Parcela De Pico De Loro	Amatenango de la Frontera	03,12	50	LIBRE C/LIB	0	0	2	05/07/2023	Fase IV	Normal		15.599686	-92.058714	Comalapa	
230193(A3)	Parcela De Pico De Loro	Amatenango de la Frontera	03,12	50	LIBRE C/LIB	0	0	1	05/07/2023	Fase IV	Delimitación		15.59777	-92.06021	Comalapa	
230194(A5)	Tierra Fría	Amatenango de la Frontera	02,12	59	LIBRE C/LIB	0	0	1	05/07/2023	Fase IV	Normal		15.597911	-92.068104	Comalapa	
230194(A5)	Tierra Fría	Amatenango de la Frontera	02,12	59	LIBRE C/LIB	0	1	0	05/07/2023	Fase IV	Normal		15.601652	-92.074797	Comalapa	
230194(A5)	Tierra Fría	Amatenango de la Frontera	02,12	59	LIBRE C/LIB	0	1	1	05/07/2023	Fase IV	Normal		15.59808	-92.070068	Comalapa	SOLO SE ENCONTRÓ PAR DE ALAS.
230195(A10)	Cafetal Barrio Cuatro Caminos	Bella Vista	01,12	64	LIBRE C/LIB	0	0	1	06/07/2023	Fase IV	Normal		15.58745	-92.211489	Comalapa	
230195(A10)	Cafetal Barrio Guadalupe	Bella Vista	01,12	64	LIBRE C/LIB	0	6	4	06/07/2023	Fase IV	Normal		15.592268	-92.214402	Comalapa	
230195(A10)	Barrio Cuatro Caminos	Bella Vista	01,12	64	LIBRE C/LIB	0	0	9	10/07/2023	Jackson	Normal		15.58897	-92.21417	Comalapa	4 MACHOS SOLO SE ENCONTRÓ CABEZA, TÓRAX Y PAR DE ALAS.
230195(A10)	4 Caminos	Bella Vista	01,12	64	LIBRE C/LIB	15	0	0	07/07/2023			Dirigido	15.58745	-92.211489	Comalapa	
230196(A3)	La Playa	Honduras de la Sierra	-02,11	9	LIBRE C/LIB	0	0	1	06/07/2023	Fase IV	Intensivo		15.557636	-92.441708	Comalapa	
230199(A6)	Ciudad Cuauhtémoc	Frontera Comalapa	03,13	76	LIBRE	0	0	1	05/07/2023	Fase IV	Normal		15.66776	-92.00488	Comalapa	
230199(A6)	Ciudad Cuauhtémoc	Frontera Comalapa	03,13	76	LIBRE	0	2	2	10/07/2023	Fase IV	Normal		15.66715	-92.006867	Comalapa	
230199(A6)	Parcela De Cd Cuauhtémoc	Frontera Comalapa	03,13	76	LIBRE	0	0	1	10/07/2023	Fase IV	Normal		15.672506	-92.001948	Comalapa	
230202(A8)	Amatenango De La Frontera	Amatenango de la Frontera	02,10	34	LIBRE	0	1	0	06/07/2023	Fase IV	Intensivo		15.433135	-92.120623	Comalapa	
230203(A2)	Cafetal Del 20 De Noviembre	Amatenango de la Frontera	02,11	8	LIBRE C/LIB	0	1	0	06/07/2023	Fase IV	Normal		15.550201	-92.081037	Comalapa	
230204(A6)	Cafetal de San Antonio	Amatenango de la Frontera	02,12	99	LIBRE C/LIB	0	0	1	10/07/2023	Fase IV	Normal		15.561328	-92.072894	Comalapa	
230204(A6)	Cafetal de San Antonio	Amatenango de la Frontera	02,12	99	LIBRE C/LIB	0	0	2	10/07/2023	Jackson	Normal		15.561518	-92.069751	Comalapa	
230208(A11)	Cafetal de 20 de Noviembre	Bella Vista	01,12	75	LIBRE	0	0	1	05/07/2023	Fase IV	Intensivo		15.578196	-92.206486	Comalapa	
230208(A11)	Cafetal de 20 de Noviembre	Bella Vista	01,12	75	LIBRE	0	0	1	05/07/2023	Jackson	Normal		15.579249	-92.201888	Comalapa	
230208(A11)	Cafetal de 20 de Noviembre	Bella Vista	01,12	75	LIBRE C/LIB	0	0	1	06/07/2023	Fase IV	Normal		15.581622	-92.200462	Comalapa	
230208(A11)	20 de Noviembre	Bella Vista	01,12	75	LIBRE C/LIB	2	0	0	05/07/2023			Dirigido	15.581622	-92.200462	Comalapa	
230209(A6)	Cafetal De Pico de Loro	Amatenango de la Frontera	03,12	61	LIBRE C/LIB	0	1	0	06/07/2023	Fase IV	Intensivo		15.58593	-92.05363	Comalapa	
230209(A6)	Parcela De Pico De Loro	Amatenango de la Frontera	03,12	61	LIBRE C/LIB	0	1	0	06/07/2023	Fase IV	Normal		15.586405	-92.051769	Comalapa	
230209(A6)	Parcela De Altamirano	Amatenango de la Frontera	03,12	61	LIBRE C/LIB	0	0	1	06/07/2023	Fase IV	Intensivo		15.588231	-92.049704	Comalapa	
230210(A7)	Chimalapa	Motozintla	01,10	72	LIBRE	0	0	1	04/07/2023	Jackson	Normal		15.398113	-92.235748	Belisario Dominguez	
230211(A5)	Parcela De Nueva Libertad	Frontera Comalapa	01,14	75	LIBRE	0	1	0	04/07/2023	Fase IV	Intensivo		15.75863	-92.203815	Comalapa	
230211(A5)	Nueva Libertad	Frontera Comalapa	01,14	75	LIBRE	0	2	0	06/07/2023	Fase IV	Normal		15.757748	-92.202895	Comalapa	
230213(A10)	Cafetal de El Zapotal	Bella Vista	01,12	55	LIBRE	0	1	1	05/07/2023	Fase IV	Normal		15.60073	-92.20613	Comalapa	
230213(A10)	El Zapotal	Bella Vista	01,12	55	LIBRE C/LIB	27	0	0	04/07/2023			Sistematico	15.600033	-92.200002	Comalapa	
230213(A10)	Parcela De El Zapotal	Bella Vista	01,12	55	LIBRE	0	0	1	06/07/2023	Jackson	Normal		15.60202	-92.20523	Comalapa	
230213(A10)	Parcela De El Zapotal	Bella Vista	01,12	55	LIBRE C/LIB	0	0	1	06/07/2023	Fase IV	Intensivo		15.600033	-92.200002	Comalapa	

**Programa Operativo de Moscas
Altas y Bajas de Entradas de la Plaga**

Semana 27 (del 02 al 08 de julio de 2023)

Altas

Entradas	Lugar	Municipio	Cuad	km	Area	L	H	M	Fecha de Alta	Trampa	Tipo de Trampeo	Muestreo	Latitud	Longitud	Subcentro	Observaciones
230217(A6)	Cafetal de Vicente Guerrero	Las Margaritas	07,21	72	LIBRE	0	1	0	08/07/2023	Fase IV	Intensivo		16.388598	-91.668956	Egipto	
230217(A6)	Cafetal de Vicente Guerrero	Las Margaritas	07,21	72	LIBRE	0	0	4	08/07/2023	Jackson	Normal		16.389987	-91.668725	Egipto	
230225(A9)	Ranchería El Desnaño	La Trinitaria	06,17	5	LIBRE	0	0	1	08/07/2023	Fase IV	Normal		16.0902	-91.73117	Egipto	
230225(A9)	Nueva Rosita	La Trinitaria	06,17	5	LIBRE	0	1	1	08/07/2023	Fase IV	Normal		16.09105	-91.73669	Egipto	
230229(A7)	Cafetal De Unión Progreso	Bella Vista	01,12	72	LIBRE C/LIB	0	0	1	10/07/2023	Fase IV	Normal		15.58182	-92.23349	Comalapa	
230229(A7)	Cafetal De Nubes	Bella Vista	01,12	72	LIBRE C/LIB	0	1	5	10/07/2023	Fase IV	Normal		15.58111	-92.23167	Comalapa	
230229(A7)	Cafetal De Unión Progreso	Bella Vista	01,12	72	LIBRE	0	0	3	10/07/2023	Fase IV	Intensivo		15.57977	-92.2347	Comalapa	
230229(A7)	Cafetal De Unión Progreso	Bella Vista	01,12	72	LIBRE C/LIB	0	1	0	10/07/2023	Fase IV	Intensivo		15.58477	-92.23201	Comalapa	
230232(A4)	13 de Septiembre	La Trinitaria	03,16	32	LIBRE	0	1	1	04/07/2023	Fase IV	Normal		15.97829	-92.04313	Egipto	
230241(A3)	Cafetal De Monte Florido	Amatenango de la Frontera	02,11	29	LIBRE C/LIB	0	0	1	04/07/2023	Jackson	Normal		15.53048	-92.06963	Comalapa	
230242(A7)	Parcela Santa Rosa	Frontera Comalapa	02,13	26	LIBRE	0	0	2	04/07/2023	Jackson	Normal		15.71876	-92.09944	Comalapa	
230243(A2)	Ejido Benito Juárez	Benemérito de las Américas	19,20	22	LIBRE	0	1	0	05/07/2023	C&C	Intensivo		16.334951	-90.542393	Marqués de Comillas	
230244(A2)	Ejido Belisario Domínguez	Las Margaritas	04,21	69	LIBRE	0	0	2	08/07/2023	Jackson	Normal		16.40237	-91.8832	Egipto	
230245(A6)	Cafetal de la Ranchería la Gloria	La Independencia	08,18	37	LIBRE C/LIB	0	0	1	05/07/2023	Fase IV	Intensivo		16.15464	-91.52614	Egipto	
230245(A6)	Cafetal de la Ranchería la Gloria	La Independencia	08,18	37	LIBRE C/LIB	0	0	1	05/07/2023	Jackson	Intensivo		16.1523	-91.52789	Egipto	
230245(A6)	Cafetal de la Ranchería la Gloria	La Independencia	08,18	37	LIBRE C/LIB	0	0	1	05/07/2023	Fase IV	Normal		16.15332	-91.528594	Egipto	
230250(A8)	Cafetal de Mira Morelia	Amatenango de la Frontera	03,12	64	LIBRE C/LIB	0	4	11	06/07/2023	Fase IV	Normal		15.590194	-92.025474	Comalapa	
230250(A8)	Cafetal de Mira Morelia	Amatenango de la Frontera	03,12	64	LIBRE C/LIB	0	0	4	06/07/2023	Fase IV	Normal		15.589653	-92.027728	Comalapa	
230255(A5)	Cafetal de San Antonio Buena Vista	La Independencia	07,18	33	LIBRE C/LIB	0	0	3	08/07/2023	Fase IV	Normal		16.153503	-91.659714	Egipto	
230255(A5)	Cafetal de San Antonio Buena Vista	La Independencia	07,18	33	LIBRE C/LIB	0	0	1	08/07/2023	Jackson	Intensivo		16.153603	-91.661836	Egipto	
230256(A5)	Cafetal del Ejido Plan de Ayala	La Independencia	07,19	66	LIBRE C/LIB	0	4	2	08/07/2023	Fase IV	Normal		16.21755	-91.62871	Egipto	
230259(A7)	Barrio Reforma	Mazapa De Madero	01,10	97	LIBRE	0	1	0	06/07/2023	Fase IV	Normal		15.37814	-92.18356	Comalapa	
230259(A7)	Barrio Reforma	Mazapa De Madero	01,10	97	LIBRE	0	0	2	06/07/2023	Jackson	Normal		15.37729	-92.18282	Comalapa	
230265(A6)	Parcela De Sabinilito	Frontera Comalapa	03,13	39	LIBRE	0	0	8	10/07/2023	Jackson	Normal		15.703771	-91.980987	Comalapa	
230266(A1)	Cafetal Barrio Getsemaní	Siltepec	-01,11	74	LIBRE C/LIB	0	0	1	06/07/2023	Jackson	Normal		15.49303	-92.39601	Comalapa	
230268(A4)	Barrio Campana	Motuzintla	00,09	28	LIBRE	0	1	0	04/07/2023	Fase IV	Intensivo		15.358861	-92.265189	Belisario Domínguez	
230274(A5)	Camino a La Tarraya	Ángel Albino Corzo	-03,13	69	LIBRE C/LIB	0	4	0	05/07/2023	Fase IV	Delimitación		15.678053	-92.538228	Jaltenango	
230279(A3)	Joaquín Miguel Gutiérrez	Frontera Comalapa	04,14	13	LIBRE	0	1	1	05/07/2023	Jackson	Delimitación		15.81317	-91.9443	Egipto	
230282(A4)	Cafetal de Belisario Domínguez	Las Margaritas	04,21	59	LIBRE	0	0	1	08/07/2023	Fase IV	Intensivo		16.40842	-91.8841	Egipto	
230284(A3)	Ejido Flor de Cacao	Benemérito de las Américas	20,18	42	LIBRE	0	0	1	06/07/2023	C&C	Intensivo		16.134494	-90.448069	Marqués de Comillas	
230287(A5)	Barrio El Palo María Abasolo	Ocosingo	01,26	95	LIBRE	0	0	1	06/07/2023	Fase IV	Intensivo		16.83013	-92.202041	Ocosingo	IMPOSIBILIDAD DE REALIZAR ESTUDIO CITOHIISTOLOGICO POR ABDOMEN EN DESCOMPOSICIÓN.
230291(A8)	Cafetal De Ojo De Agua Las Cruces	Amatenango de la Frontera	03,12	73	LIBRE C/LIB	0	1	0	05/07/2023	Fase IV	Normal		15.58294	-92.03688	Comalapa	
230291(A8)	Barrio Ojo de Agua Las Cruces	Amatenango de la Frontera	03,12	73	LIBRE C/LIB	0	3	3	05/07/2023	Fase IV	Delimitación		15.582656	-92.033459	Comalapa	
230291(A8)	Parcela las Cruces	Amatenango de la Frontera	03,12	73	LIBRE C/LIB	0	0	1	05/07/2023	Fase IV	Delimitación		15.578362	-92.036034	Comalapa	
230291(A8)	Parcela las Cruces	Amatenango de la Frontera	03,12	73	LIBRE C/LIB	0	2	4	05/07/2023	Fase IV	Delimitación		15.578553	-92.038815	Comalapa	
230291(A8)	Cafetal De La Cumbre	Amatenango de la Frontera	03,12	73	LIBRE C/LIB	0	0	1	10/07/2023	Fase IV	Normal		15.58051	-92.03142	Comalapa	

**Programa Operativo de Moscas
Altas y Bajas de Entradas de la Plaga**

Semana 27 (del 02 al 08 de julio de 2023)

Altas

Entradas	Lugar	Municipio	Cuad	km	Area	L	H	M	Fecha de Alta	Trampa	Tipo de Trampeo	Muestreo	Latitud	Longitud	Subcentro	Observaciones
230292(A8)	Parcela Nueva Esperanza	Amatenango de la Frontera	03,12	72	LIBRE C/LIB	0	2	1	05/07/2023	Fase IV	Normal		15.58281	-92.04306	Comalapa	
230292(A8)	Barrio Las Cruces	Amatenango de la Frontera	03,12	72	LIBRE C/LIB	0	2	1	05/07/2023	Fase IV	Delimitación		15.578371	-92.041263	Comalapa	
230292(A8)	Parcela las Cruces	Amatenango de la Frontera	03,12	72	LIBRE C/LIB	0	1	6	05/07/2023	Fase IV	Delimitación		15.5798	-92.042901	Comalapa	
230292(A8)	Cafetal Del Barrio Las Cruces	Amatenango de la Frontera	03,12	72	LIBRE C/LIB	0	0	1	05/07/2023	Jackson	Normal		15.57752	-92.04509	Comalapa	
230292(A8)	Parcela las Cruces	Amatenango de la Frontera	03,12	72	LIBRE C/LIB	0	1	1	05/07/2023	Fase IV	Delimitación		15.576694	-92.042859	Comalapa	
230298(A2)	Ranchería El progreso	Las Margaritas	04,20	74	LIBRE	0	1	0	05/07/2023	Fase IV	Intensivo		16.301088	-91.929012	Egipto	
230300(A4)	Parcela De El Naranjo	Frontera Comalapa	03,13	94	LIBRE	0	0	1	10/07/2023	Fase IV	Normal		15.652895	-92.028368	Comalapa	
230302(A5)	Barrio Reforma	Amatenango de la Frontera	02,11	23	LIBRE C/LIB	0	0	1	04/07/2023	Jackson	Intensivo		15.53608	-92.126	Comalapa	
230302(A5)	Cafetal Del Barrio Reforma	Bejucal De Ocampo	02,11	23	LIBRE C/LIB	0	0	1	06/07/2023	Fase IV	Intensivo		15.53095	-92.12365	Comalapa	
230302(A5)	Cafetal Del Barrio Reforma	Amatenango de la Frontera	02,11	23	LIBRE C/LIB	0	0	1	10/07/2023	Fase IV	Intensivo		15.53531	-92.131864	Comalapa	
230302(A5)	Barrio Reforma	Amatenango de la Frontera	02,11	23	LIBRE C/LIB	2	0	0	07/07/2023			Dirigido	15.536301	-92.12543	Comalapa	
230304(A3)	Rancho Santa Catarina	La Concordia	-01,15	24	LIBRE	0	0	1	03/07/2023	C&C	Normal		15.901092	-92.401544	Comalapa	
230308(A1)	Barrio Naranjo	Honduras de la Sierra	-02,11	38	LIBRE C/LIB	0	1	0	10/07/2023	Fase IV	Normal		15.524504	-92.454161	Comalapa	
230310(A7)	Sabinalito	Frontera Comalapa	03,13	48	LIBRE	0	0	1	10/07/2023	Jackson	Normal		15.69934	-91.98635	Comalapa	
230310(A7)	Sabinalito	Frontera Comalapa	03,13	48	LIBRE	0	0	5	10/07/2023	Jackson	Normal		15.697737	-91.985132	Comalapa	
230310(A7)	Sabinalito	Frontera Comalapa	03,13	48	LIBRE	0	0	10	10/07/2023	Jackson	Normal		15.699794	-91.9838	Comalapa	
230313(A6)	Barrio La Noria	Frontera Comalapa	02,13	34	LIBRE	0	0	1	06/07/2023	Jackson	Normal		15.708162	-92.114061	Comalapa	
230314(A4)	Santa Apolonia	Frontera Comalapa	03,13	15	LIBRE	0	1	1	06/07/2023	Fase IV	Normal		15.72773	-92.01739	Comalapa	
230315(A6)	El Jocote	Frontera Comalapa	03,13	37	LIBRE	0	0	2	06/07/2023	Jackson	Normal		15.703416	-91.99822	Comalapa	
230315(A6)	El Jocote	Frontera Comalapa	03,13	37	LIBRE	0	0	1	10/07/2023	Jackson	Normal		15.70228	-91.99504	Comalapa	
230318(A7)	Pico de Loro	Amatenango de la Frontera	03,12	60	LIBRE C/LIB	0	0	2	06/07/2023	Jackson	Normal		15.5901	-92.06285	Comalapa	
230318(A7)	Pico de Loro	Amatenango de la Frontera	03,12	60	LIBRE C/LIB	0	0	1	06/07/2023	Fase IV	Normal		15.586889	-92.064112	Comalapa	
230319(A4)	El Pinal	Amatenango de la Frontera	03,12	22	LIBRE C/LIB	0	0	1	06/07/2023	Fase IV	Intensivo		15.621229	-92.041874	Comalapa	
230319(A4)	El Pinal	Amatenango de la Frontera	03,12	22	LIBRE C/LIB	0	1	0	06/07/2023	Fase IV	Intensivo		15.625747	-92.046747	Comalapa	
230320(A5)	Boquerón	Bella Vista	00,12	49	LIBRE	0	1	0	04/07/2023	Fase IV	Intensivo		15.607646	-92.26129	Comalapa	
230324(A5)	Ranchería Jerico	Ángel Albino Corzo	-03,12	24	LIBRE C/LIB	0	1	1	05/07/2023	Fase IV	Intensivo		15.63096	-92.5828	Jaltenango	
230324(A5)	Rancho Pencil	Ángel Albino Corzo	-03,12	24	LIBRE C/LIB	0	1	0	05/07/2023	Fase IV	Normal		15.62725	-92.58699	Jaltenango	
230324(A5)	Rancho el Pencil	Ángel Albino Corzo	-03,12	24	LIBRE C/LIB	0	1	0	05/07/2023	Fase IV	Intensivo		15.6258	-92.5873	Jaltenango	
230330(A5)	Unión campesina El porvenir	La Trinitaria	06,17	52	LIBRE	0	1	0	08/07/2023	Fase IV	Intensivo		16.047756	-91.760011	Egipto	
230330(A5)	Carmen Khan	La Trinitaria	06,17	52	LIBRE	0	1	0	08/07/2023	Fase IV	Intensivo		16.04686	-91.75775	Egipto	
230331(A6)	Parcela del Ejido Carmen Khan	La Trinitaria	06,17	62	LIBRE	0	5	1	08/07/2023	Fase IV	Normal		16.036955	-91.764327	Egipto	
230333(A6)	Ejido Vicente Guerrero	La Trinitaria	05,16	6	LIBRE	0	0	1	08/07/2023	Fase IV	Normal		16.00204	-91.8176	Egipto	
230333(A6)	Ejido Vicente Guerrero	La Trinitaria	05,16	6	LIBRE	0	0	1	08/07/2023	Fase IV	Normal		16.00594	-91.82035	Egipto	
230338(A6)	Ranchería Nuevo Progreso	La Trinitaria	06,17	12	LIBRE	0	1	2	05/07/2023	Fase IV	Normal		16.088165	-91.765394	Egipto	
230338(A6)	Ejido Nuevo Chapultepec	La Trinitaria	06,17	12	LIBRE	0	1	0	05/07/2023	Fase IV	Normal		16.08316	-91.76109	Egipto	
230340(A3)	Miguel Hidalgo	La Trinitaria	06,18	80	LIBRE	0	1	0	05/07/2023	Fase IV	Normal		16.107476	-91.775641	Egipto	
230343(A6)	Cola De Pico De Loro	Amatenango de la Frontera	03,12	71	LIBRE C/LIB	0	6	2	05/07/2023	Fase IV	Normal		15.58121	-92.04903	Comalapa	

**Programa Operativo de Moscas
Altas y Bajas de Entradas de la Plaga**

Semana 27 (del 02 al 08 de julio de 2023)

Altas

Entradas	Lugar	Municipio	Cuad	km	Area	L	H	M	Fecha de Alta	Trampa	Tipo de Trampeo	Muestreo	Latitud	Longitud	Subcentro	Observaciones
230343(A6)	Parcela De Pico De Loro	Amatenango de la Frontera	03,12	71	LIBRE C/LIB	0	0	1	06/07/2023	Fase IV	Normal		15.58318	-92.05773	Comalapa	
230345(A5)	Barrio El Palmar	Bejucal De Ocampo	02,11	54	LIBRE C/LIB	0	1	4	06/07/2023	Fase IV	Normal		15.50879	-92.12326	Comalapa	
230347(A7)	Media Loma	Bella Vista	01,12	62	LIBRE	0	1	0	05/07/2023	Fase IV	Intensivo		15.586784	-92.2351	Comalapa	
230347(A7)	Cafetal Barrio Unión Progreso	Bella Vista	01,12	62	LIBRE C/LIB	0	2	1	06/07/2023	Fase IV	Intensivo		15.588987	-92.234684	Comalapa	
230347(A7)	Unión Progreso	Bella Vista	01,12	62	LIBRE C/LIB	0	1	0	10/07/2023	Fase IV	Normal		15.58871	-92.22985	Comalapa	
230347(A7)	Cafetal De Unión Progreso	Bella Vista	01,12	62	LIBRE C/LIB	0	1	2	10/07/2023	Fase IV	Intensivo		15.585295	-92.233798	Comalapa	
230352(A4)	Barrio Las Cruces	Siltepec	00,11	22	LIBRE C/LIB	0	1	0	10/07/2023	Fase IV	Normal		15.537751	-92.32405	Comalapa	
230353(A8)	Parcela De Tres De Mayo	Siltepec	-01,12	95	LIBRE C/LIB	0	1	0	06/07/2023	Fase IV	Intensivo		15.561263	-92.385187	Comalapa	
230354(A7)	Cafetal De Progreso	Bella Vista	01,12	74	LIBRE C/LIB	0	0	3	06/07/2023	Jackson	Normal		15.58227	-92.21238	Comalapa	UN MACHO SOLO SE ENCONTRÓ CABEZA, TÓRAX Y PAR DE ALAS.
230355(A2)	Linda Vista	Motuzintla	01,09	11	LIBRE	0	3	1	04/07/2023	Fase IV	Normal		15.36684	-92.24125	Belisario Dominguez	
230361(A5)	Barrio Hoja Blanca	Amatenango de la Frontera	03,12	93	LIBRE C/LIB	0	1	0	06/07/2023	Fase IV	Normal		15.56446	-92.03758	Comalapa	
230366(A6)	Cafetal del Ejido Tziscaco	La Trinitaria	07,17	14	LIBRE	0	6	6	07/07/2023	Fase IV	Normal		16.088039	-91.645319	Egipto	
230366(A6)	Cafetal del Ejido Tziscaco	La Trinitaria	07,17	14	LIBRE	0	0	3	08/07/2023	Jackson	Intensivo		16.086266	-91.645629	Egipto	
230366(A6)	Cafetal del Ejido Tziscaco	La Trinitaria	07,17	14	LIBRE	0	0	1	08/07/2023	Fase IV	Normal		16.0866	-91.64685	Egipto	
230366(A6)	Cafetal del Ejido Tziscaco	La Trinitaria	07,17	14	LIBRE	0	2	1	08/07/2023	Fase IV	Intensivo		16.086205	-91.648283	Egipto	
230366(A6)	Cafetal del Ejido Tziscaco	La Trinitaria	07,17	14	LIBRE	0	7	5	08/07/2023	Fase IV	Intensivo		16.08481	-91.64687	Egipto	
230366(A6)	Cafetal del Ejido Tziscaco	La Trinitaria	07,17	14	LIBRE	0	5	6	08/07/2023	Fase IV	Intensivo		16.086717	-91.649974	Egipto	
230366(A6)	Tramo Carretero a Benito Juárez	La Trinitaria	07,17	14	LIBRE	0	2	0	08/07/2023	Fase IV	Normal		16.086	-91.6524	Egipto	
230368(A7)	Cafetal De San José Chicharras	Bella Vista	01,12	15	LIBRE C/LIB	0	2	0	06/07/2023	Fase IV	Normal		15.637322	-92.204375	Comalapa	
230368(A7)	Cafetal De San José Chicharras	Bella Vista	01,12	15	LIBRE C/LIB	0	0	1	06/07/2023	Jackson	Normal		15.634559	-92.199715	Comalapa	
230368(A7)	Barrio Las Flores	Bella Vista	01,12	15	LIBRE C/LIB	0	1	0	06/07/2023	Fase IV	Intensivo		15.63025	-92.20093	Comalapa	
230369(A7)	Pico de Loro	Amatenango de la Frontera	03,12	70	LIBRE C/LIB	0	1	3	06/07/2023	Fase IV	Normal		15.58403	-92.06509	Comalapa	
230371(A2)	Pacayal Viejo	Bella Vista	00,12	14	LIBRE	0	1	0	10/07/2023	Fase IV	Normal		15.63288	-92.30668	Comalapa	
230372(A6)	Lagunetas	Frontera Comalapa	03,13	25	LIBRE	0	0	10	06/07/2023	Jackson	Normal		15.71603	-92.01936	Comalapa	
230373(A3)	Xelajú Grande	Motuzintla	00,09	17	LIBRE	0	1	2	05/07/2023	Fase IV	Normal		15.366508	-92.278112	Belisario Dominguez	
230374(A5)	Cafetal La Rinconada	Bella Vista	00,12	69	LIBRE	0	0	2	06/07/2023	Fase IV	Normal		15.58674	-92.262084	Comalapa	
230374(A5)	Cafetal La Rinconada	Bella Vista	00,12	69	LIBRE C/LIB	0	0	1	06/07/2023	Jackson	Intensivo		15.586492	-92.259534	Comalapa	
230375(A7)	Cafetal del Ejido Tziscaco	La Trinitaria	07,17	13	LIBRE	0	0	5	08/07/2023	Jackson	Normal		16.086919	-91.653784	Egipto	
230375(A7)	Cafetal del Ejido Tziscaco	La Trinitaria	07,17	13	LIBRE	0	3	0	08/07/2023	Fase IV	Normal		16.086695	-91.655141	Egipto	
230375(A7)	Cafetal del Ejido Tziscaco	La Trinitaria	07,17	13	LIBRE	0	1	0	08/07/2023	Fase IV	Intensivo		16.08482	-91.655808	Egipto	
230375(A7)	Tramo Carretero a Benito Juárez	La Trinitaria	07,17	13	LIBRE	0	4	2	08/07/2023	Fase IV	Normal		16.0847	-91.657	Egipto	
230375(A7)	Ejido Tziscaco	La Trinitaria	07,17	13	LIBRE	0	11	4	08/07/2023	Fase IV	Intensivo		16.083489	-91.658915	Egipto	
230375(A7)	Ejido Tziscaco	La Trinitaria	07,17	13	LIBRE	0	2	0	08/07/2023	Fase IV	Intensivo		16.082676	-91.661345	Egipto	
230376(A8)	Ejido Tziscaco	La Trinitaria	07,17	21	LIBRE	0	2	0	08/07/2023	Fase IV	Normal		16.07899	-91.67654	Egipto	
230376(A8)	Lago Internacional Ejido Tziscaco	La Trinitaria	07,17	21	LIBRE	0	0	2	08/07/2023	Jackson	Normal		16.076333	-91.678786	Egipto	
230376(A8)	Ejido Tziscaco	La Trinitaria	07,17	21	LIBRE	0	7	17	08/07/2023	Fase IV	Normal		16.076335	-91.676107	Egipto	

**Programa Operativo de Moscas
Altas y Bajas de Entradas de la Plaga**

Semana 27 (del 02 al 08 de julio de 2023)

Altas

Entradas	Lugar	Municipio	Cuad	km	Area	L	H	M	Fecha de Alta	Trampa	Tipo de Trampeo	Muestreo	Latitud	Longitud	Subcentro	Observaciones
230376(A8)	Ejido Tzisco	La Trinitaria	07,17	21	LIBRE	0	12	9	08/07/2023	Fase IV	Delimitación		16.078096	-91.672864	Egipto	
230378(A5)	Cafetales del Ejido la Revancha	Las Margaritas	08,19	52	LIBRE C/LIB	0	0	1	08/07/2023	Fase IV	Intensivo		16.22978	-91.576394	Egipto	
230378(A5)	Cafetal del Ejido la Revancha	Las Margaritas	08,19	52	LIBRE C/LIB	0	2	2	08/07/2023	Fase IV	Normal		16.23105	-91.57534	Egipto	
230385(A2)	Boquerón	Bella Vista	00,12	47	LIBRE	0	0	1	06/07/2023	Jackson	Normal		15.609894	-92.272834	Comalapa	SOLO SE ENCONTRÓ CABEZA, TÓRAX Y PAR DE ALAS.
230387(A3)	Barrio San Caralampio	Chicomuselo	00,13	16	LIBRE	0	0	2	04/07/2023	Jackson	Normal		15.7267	-92.2897	Comalapa	
230389(A4)	Barrio Santa Rosa	Honduras de la Sierra	-01,11	0	LIBRE C/LIB	0	0	1	06/07/2023	Jackson	Normal		15.553086	-92.433013	Comalapa	
230390(A2)	Poblado Lucumilja	Ocosingo	01,27	73	LIBRE	0	1	0	06/07/2023	Fase IV	Normal		16.936422	-92.212949	Ocosingo	
230390(A2)	Cafetal de Tenango	Ocosingo	01,27	73	LIBRE	0	1	1	06/07/2023	Fase IV	Intensivo		16.936101	-92.219688	Ocosingo	
230394(A6)	Banco de Grava	Bella Vista	01,12	63	LIBRE	0	0	1	05/07/2023	Fase IV	Normal		15.59123	-92.22324	Comalapa	
230394(A6)	Barrio Unión Progreso	Bella Vista	01,12	63	LIBRE	0	0	1	05/07/2023	Fase IV	Intensivo		15.58909	-92.225698	Comalapa	
230394(A6)	Cafetal De Unión Progreso	Bella Vista	01,12	63	LIBRE C/LIB	0	0	1	06/07/2023	Fase IV	Intensivo		15.585857	-92.225765	Comalapa	
230398(A4)	Camino a Miguel Alemán	Ángel Albino Corzo	-03,13	16	LIBRE C/LIB	0	1	0	04/07/2023	Fase IV	Intensivo		15.72706	-92.56497	Jaltenango	
230401(A2)	Cafetal Rancho la Esperanza	Ángel Albino Corzo	-02,13	50	LIBRE C/LIB	0	0	1	04/07/2023	Fase IV	Normal		15.69117	-92.52815	Jaltenango	
230403(A2)	Guadalupe Chiquito	Las Margaritas	04,20	37	LIBRE	0	1	0	04/07/2023	Fase IV	Normal		16.335946	-91.904263	Egipto	
230405(A3)	Cafetal de El Triunfo sitio El Perolito	La Independencia	05,19	75	LIBRE	0	0	2	04/07/2023	Jackson	Normal		16.21412	-91.829868	Egipto	
230414(A2)	Terreno De Chevolcan	Motuzintla	00,09	33	LIBRE C/LIB	0	0	1	05/07/2023	Fase IV	Normal		15.34403	-92.31506	Belisario Dominguez	
230414(A2)	Chevolcan	Motuzintla	00,09	33	LIBRE C/LIB	0	1	0	07/07/2023	Fase IV	Intensivo		15.346479	-92.317497	Belisario Dominguez	
230418(A7)	Cafetal del Ejido Playas del Carmen	Las Margaritas	06,20	75	LIBRE	0	2	0	05/07/2023	Fase IV	Intensivo		16.299328	-91.733768	Egipto	
230420(A3)	Terreno de Rancho Tres Garantías	Ángel Albino Corzo	-02,13	61	LIBRE C/LIB	0	2	0	05/07/2023	Fase IV	Normal		15.6854	-92.52378	Jaltenango	
230422(A5)	Rancho Escondido	Ángel Albino Corzo	-02,13	60	LIBRE C/LIB	0	0	1	05/07/2023	Fase IV	Intensivo		15.6781	-92.529231	Jaltenango	
230422(A5)	Flor de Café	Ángel Albino Corzo	-02,13	60	LIBRE C/LIB	0	0	2	05/07/2023	Fase IV	Intensivo		15.680377	-92.525757	Jaltenango	
230423(A4)	Ejido Rizo De Oro	La Concordia	-02,16	45	LIBRE	0	0	1	03/07/2023	C&C	Intensivo		15.96772	-92.482156	Comalapa	
230423(A4)	Ejido Rizo De Oro	La Concordia	-02,16	45	LIBRE	0	0	1	03/07/2023	C&C	Intensivo		15.969624	-92.484086	Comalapa	
230423(A4)	Ejido Rizo De Oro	La Concordia	-02,16	45	LIBRE	0	0	3	03/07/2023	C&C	Intensivo		15.972905	-92.481772	Comalapa	
230423(A4)	Ejido Rizo De Oro	La Concordia	-02,16	45	LIBRE	0	0	2	03/07/2023	C&C	Intensivo		15.971723	-92.485548	Comalapa	
230428(A5)	Nueva Libertad	Frontera Comalapa	01,14	85	LIBRE	0	0	3	04/07/2023	Jackson	Normal		15.753523	-92.20065	Comalapa	
230429(A7)	Barrio Ojo de Agua Las Cruces	Amatenango de la Frontera	03,12	63	LIBRE C/LIB	0	0	1	05/07/2023	Fase IV	Delimitación		15.584899	-92.034639	Comalapa	
230429(A7)	Cafetal Ojo de Agua Las Cruces	Amatenango de la Frontera	03,12	63	LIBRE C/LIB	0	0	5	06/07/2023	Fase IV	Normal		15.589001	-92.030687	Comalapa	
230429(A7)	Cafetal De Peña Bola	Amatenango de la Frontera	03,12	63	LIBRE C/LIB	0	0	1	10/07/2023	Jackson	Normal		15.58906	-92.03415	Comalapa	SOLO SE ENCONTRÓ CABEZA, TÓRAX Y PAR DE ALAS.
230430(A6)	Barrio San Marcos	Bella Vista	01,12	61	LIBRE	0	1	0	05/07/2023	Fase IV	Intensivo		15.587878	-92.236427	Comalapa	
230430(A6)	Barrio San Marcos	Bella Vista	01,12	61	LIBRE C/LIB	0	0	3	06/07/2023	Jackson	Normal		15.590077	-92.239342	Comalapa	
230430(A6)	San Marcos	Bella Vista	01,12	61	LIBRE C/LIB	0	0	1	06/07/2023	Fase IV	Normal		15.58811	-92.23997	Comalapa	
230431(A6)	Parcela Del Ejido Santa Rita	Frontera Comalapa	03,13	71	LIBRE	0	1	0	06/07/2023	Fase IV	Normal		15.672301	-92.050604	Comalapa	
230431(A6)	Parcela Del Ejido Santa Rita	Frontera Comalapa	03,13	71	LIBRE	0	0	3	06/07/2023	Fase IV	Normal		15.671094	-92.051427	Comalapa	
230433(A1)	Cafetal De Nueva Lucha	Siltepec	00,11	43	LIBRE C/LIB	0	1	0	06/07/2023	Fase IV	Intensivo		15.519962	-92.317928	Comalapa	

**Programa Operativo de Moscas
Altas y Bajas de Entradas de la Plaga**

Semana 27 (del 02 al 08 de julio de 2023)

Altas

Entradas	Lugar	Municipio	Cuad	km	Area	L	H	M	Fecha de Alta	Trampa	Tipo de Trampeo	Muestreo	Latitud	Longitud	Subcentro	Observaciones
230433(A1)	Cafetal Ejido Vega Del Rosario	Siltepec	00,11	43	LIBRE C/LIB	0	0	1	06/07/2023	Jackson	Normal		15.516455	-92.312602	Comalapa	
230434(A6)	Ranchería Egipto	La Trinitaria	08,18	66	LIBRE C/LIB	0	1	0	05/07/2023	Fase IV	Normal		16.127872	-91.54065	Egipto	
230434(A6)	Cafetal de Ranchería Egipto	La Trinitaria	08,18	66	LIBRE C/LIB	0	0	1	05/07/2023	Fase IV	Delimitación		16.129344	-91.535393	Egipto	
230434(A6)	Cafetal de Ranchería Egipto	La Trinitaria	08,18	66	LIBRE C/LIB	0	0	2	05/07/2023	Jackson	Delimitación		16.130393	-91.534637	Egipto	
230434(A6)	Cafetal de Ranchería Egipto	La Trinitaria	08,18	66	LIBRE C/LIB	0	1	2	05/07/2023	Fase IV	Delimitación		16.130511	-91.532338	Egipto	
230434(A6)	Cafetal de Ranchería Egipto	La Trinitaria	08,18	66	LIBRE C/LIB	0	1	0	05/07/2023	Fase IV	Delimitación		16.129578	-91.533474	Egipto	
230438(A6)	Cafetal del Ejido Coban	La Independencia	07,19	32	LIBRE C/LIB	0	2	1	08/07/2023	Fase IV	Normal		16.243365	-91.669533	Egipto	
230438(A6)	Cafetal de Nuevo Mundo	La Independencia	07,19	32	LIBRE C/LIB	0	1	1	08/07/2023	Fase IV	Normal		16.246619	-91.662877	Egipto	
230440(A5)	Barrio Potrerillo	Amatenango de la Frontera	03,12	15	LIBRE C/LIB	0	0	2	06/07/2023	Jackson	Normal		15.630441	-92.017753	Comalapa	1 MACHO FÉRTIL SOLO SE ENCONTRÓ CABEZA, TÓRAX Y PAR DE ALAS.
230441(A3)	Barrio La Noría	Frontera Comalapa	02,13	24	LIBRE	0	0	1	06/07/2023	Jackson	Normal		15.7121	-92.11911	Comalapa	
230442(A2)	Ejido Congregacion Virginia	Ocosingo	01,26	28	LIBRE	0	0	1	06/07/2023	Fase IV	Intensivo		16.89095	-92.1701	Ocosingo	
230443(A6)	Cafetal de Yaxleoom Abasolo	Ocosingo	01,26	92	LIBRE	0	1	0	06/07/2023	Fase IV	Intensivo		16.824823	-92.224347	Ocosingo	
230447(A2)	4 Caminos	Ángel Albino Corzo	-03,13	88	LIBRE C/LIB	0	0	1	06/07/2023	Fase IV	Normal		15.665165	-92.547802	Jaltenango	
230448(A2)	La Tarraya	Ángel Albino Corzo	-03,13	68	LIBRE C/LIB	0	0	1	06/07/2023	Jackson	Normal		15.678269	-92.542926	Jaltenango	
230449(A2)	Ejido San Joseito	Chilón	-01,29	99	LIBRE	0	0	2	05/07/2023	Panel Amarillo	Normal		17.099639	-92.345667	Ocosingo	
230451(A5)	Jocote	Frontera Comalapa	03,13	47	LIBRE	0	0	1	06/07/2023	Fase IV	Normal		15.69982	-91.99902	Comalapa	
230451(A5)	Colonia Sabinalito	Frontera Comalapa	03,13	47	LIBRE	0	0	4	10/07/2023	Jackson	Normal		15.69811	-91.99339	Comalapa	
230452(A4)	Cafetal Barrio La Soledad	Honduras de la Sierra	-02,12	83	LIBRE C/LIB	0	0	1	06/07/2023	Fase IV	Normal		15.56995	-92.496614	Comalapa	
230458(A6)	Cafetal de Mira Morelia	Amatenango de la Frontera	03,12	74	LIBRE C/LIB	0	0	1	10/07/2023	Jackson	Normal		15.58149	-92.0293	Comalapa	
230458(A6)	Cafetal de Mira Morelia	Amatenango de la Frontera	03,12	74	LIBRE C/LIB	0	1	1	10/07/2023	Fase IV	Normal		15.58065	-92.02704	Comalapa	
230458(A6)	Cafetal de Mira Morelia	Amatenango de la Frontera	03,12	74	LIBRE C/LIB	0	2	1	10/07/2023	Fase IV	Normal		15.581976	-92.023031	Comalapa	
230459(A4)	Aguacatillo	Amatenango de la Frontera	03,12	53	LIBRE C/LIB	0	1	0	06/07/2023	Fase IV	Normal		15.60115	-92.03662	Comalapa	
230459(A4)	Barrio Aguacatillo	Amatenango de la Frontera	03,12	53	LIBRE C/LIB	0	0	1	10/07/2023	Fase IV	Delimitación		15.598999	-92.03244	Comalapa	SOLO SE ENCONTRÓ TÓRAX Y ABDOMEN.
230459(A4)	Barrio Aguacatillo	Amatenango de la Frontera	03,12	53	LIBRE C/LIB	0	0	1	10/07/2023	Jackson	Normal		15.59846	-92.03625	Comalapa	SOLO SE ENCONTRÓ CABEZA, TÓRAX Y PAR DE ALAS.
230459(A4)	Los Mezcales	Amatenango de la Frontera	03,12	53	LIBRE C/LIB	0	1	0	10/07/2023	Fase IV	Intensivo		15.59541	-92.03413	Comalapa	
230460(A2)	Cafetal de Antela	La Trinitaria	06,18	67	LIBRE	0	1	0	08/07/2023	Fase IV	Normal		16.125428	-91.717456	Egipto	
230463(A6)	Vega Del Rio Agua Caliente	Mazapa De Madero	01,10	88	LIBRE	0	1	0	06/07/2023	Fase IV	Intensivo		15.39141	-92.17954	Comalapa	
230463(A6)	Fraccionamiento Vida Mejor	Mazapa De Madero	01,10	88	LIBRE	0	1	2	10/07/2023	Fase IV	Normal		15.392303	-92.174539	Comalapa	
230465(A4)	Los Laureles	Motuzintla	00,09	8	LIBRE	0	1	0	04/07/2023	Fase IV	Normal		15.36979	-92.27254	Belisario Dominguez	
230469(A6)	Río Oscuro	Siltepec	00,11	13	LIBRE C/LIB	0	1	1	10/07/2023	Fase IV	Normal		15.547061	-92.317474	Comalapa	
230471(A1)	Cafetal De Barrio Las Moras	Honduras de la Sierra	-01,12	90	LIBRE C/LIB	0	1	0	10/07/2023	Fase IV	Normal		15.559744	-92.435018	Comalapa	
230472(A6)	Cafetal Barrio Las Moras	Honduras de la Sierra	-02,12	99	LIBRE C/LIB	0	1	0	10/07/2023	Fase IV	Intensivo		15.563208	-92.441044	Comalapa	
230474(A5)	La Piedra	Honduras de la Sierra	-02,12	94	LIBRE C/LIB	0	3	6	06/07/2023	Fase IV	Intensivo		15.564894	-92.496058	Comalapa	
230474(A5)	Cafetal Barrio Soledad	Honduras de la Sierra	-02,12	94	LIBRE C/LIB	0	0	1	10/07/2023	Fase IV	Intensivo		15.567331	-92.494984	Comalapa	

**Programa Operativo de Moscas
Altas y Bajas de Entradas de la Plaga**

Semana 27 (del 02 al 08 de julio de 2023)

Altas

Entradas	Lugar	Municipio	Cuad	km	Area	L	H	M	Fecha de Alta	Trampa	Tipo de Trampeo	Muestreo	Latitud	Longitud	Subcentro	Observaciones
230474(A5)	Barrio Soledad	Honduras de la Sierra	-02,12	94	LIBRE C/LIB	0	0	1	10/07/2023	Fase IV	Intensivo		15.567254	-92.487565	Comalapa	
230475(A1)	Cafetal De Ojo de Agua Cárdenas	Bella Vista	01,12	36	LIBRE C/LIB	0	1	0	10/07/2023	Fase IV	Normal		15.61891	-92.19334	Comalapa	
230476(A5)	Cafetal De Hoja Blanca	Amatenango de la Frontera	03,12	82	LIBRE C/LIB	0	1	0	10/07/2023	Fase IV	Delimitación		15.56719	-92.04105	Comalapa	
230476(A5)	Cafetal Barrio Hoja Blanca	Amatenango de la Frontera	03,12	82	LIBRE C/LIB	0	0	2	10/07/2023	Fase IV	Normal		15.56822	-92.04391	Comalapa	
230476(A5)	Cafetal De Hoja Blanca	Amatenango de la Frontera	03,12	82	LIBRE C/LIB	0	0	1	10/07/2023	Fase IV	Normal		15.57168	-92.04099	Comalapa	
230476(A5)	Cafetal De Hoja Blanca	Amatenango de la Frontera	03,12	82	LIBRE C/LIB	0	1	1	10/07/2023	Fase IV	Intensivo		15.57481	-92.04504	Comalapa	
230480(A6)	Cafetal de el Triunfo	La Independencia	05,19	64	LIBRE	0	0	1	04/07/2023	Fase IV	Normal		16.21918	-91.83859	Egipto	
230484(A6)	Ejido el Naranja	La Independencia	05,19	89	LIBRE	0	5	1	04/07/2023	Fase IV	Normal		16.200408	-91.792759	Egipto	
230484(A6)	Ejido el Naranja	La Independencia	05,19	89	LIBRE	0	4	6	04/07/2023	Fase IV	Normal		16.199604	-91.790313	Egipto	
230485(A4)	Ejido el Naranja	La Independencia	05,19	99	LIBRE	0	2	3	04/07/2023	Fase IV	Normal		16.197008	-91.790885	Egipto	
230489(A2)	Ejido Toliman	Motuzintla	00,09	61	LIBRE	0	1	0	06/07/2023	Fase IV	Normal		15.31586	-92.33247	Belisario Dominguez	
230491(A1)	Rancheria Nuevo Jatate	Ocosingo	02,25	22	LIBRE	0	1	0	04/07/2023	Fase IV	Normal		16.803744	-92.127786	Ocosingo	
230493(A6)	Luchubaltick Abasolo	Ocosingo	01,26	73	LIBRE	0	0	2	04/07/2023	Jackson	Delimitación		16.842362	-92.218381	Ocosingo	
230493(A6)	Barrio el Cipres Abasolo	Ocosingo	01,26	73	LIBRE	0	0	1	04/07/2023	Fase IV	Intensivo		16.845099	-92.213792	Ocosingo	
230493(A6)	Cafetal de Abasolo	Ocosingo	01,26	73	LIBRE	0	3	2	04/07/2023	Fase IV	Intensivo		16.849007	-92.218061	Ocosingo	
230493(A6)	Cafetal de Abasolo	Ocosingo	01,26	73	LIBRE	0	0	1	04/07/2023	Fase IV	Intensivo		16.848614	-92.21315	Ocosingo	
230494(A4)	Cafetal de Shishintontick	Ocosingo	01,26	62	LIBRE	0	1	0	04/07/2023	Fase IV	Intensivo		16.858893	-92.225849	Ocosingo	
230497(A4)	Ejido Lázaro Cárdenas	La Trinitaria	05,18	84	LIBRE	0	1	0	05/07/2023	Fase IV	Delimitación		16.110098	-91.836881	Egipto	
230502(A3)	Cafetal De Pacayal	Bella Vista	00,12	4	LIBRE	0	1	2	05/07/2023	Fase IV	Normal		15.64652	-92.30299	Comalapa	
230504(A2)	La Garnacha	Bella Vista	00,13	86	LIBRE	0	1	0	06/07/2023	Fase IV	Intensivo		15.662363	-92.287166	Comalapa	
230510(A4)	Rancho Mirador	La Independencia	07,19	53	LIBRE C/LIB	0	0	4	08/07/2023	Jackson	Normal		16.229015	-91.656204	Egipto	
230511(A5)	Cafetal del Ejido Tziscaco	La Trinitaria	07,17	2	LIBRE	0	1	4	08/07/2023	Fase IV	Normal		16.09051	-91.66583	Egipto	
230511(A5)	Cafetal del Ejido Tziscaco	La Trinitaria	07,17	2	LIBRE	0	0	1	08/07/2023	Jackson	Normal		16.095624	-91.672185	Egipto	
230513(A5)	Ejido Tziscaco	La Trinitaria	07,17	12	LIBRE	0	0	4	08/07/2023	Jackson	Delimitación		16.080645	-91.664384	Egipto	
230513(A5)	Ejido Tziscaco	La Trinitaria	07,17	12	LIBRE	0	5	6	08/07/2023	Fase IV	Delimitación		16.080223	-91.670193	Egipto	
230513(A5)	Ejido Tziscaco	La Trinitaria	07,17	12	LIBRE	0	0	1	08/07/2023	Fase IV	Normal		16.085108	-91.66689	Egipto	
230513(A5)	Ejido Tziscaco	La Trinitaria	07,17	12	LIBRE	0	2	1	08/07/2023	Fase IV	Normal		16.087928	-91.664605	Egipto	
230515(A4)	Cafetal del Ejido Tziscaco	La Trinitaria	07,17	4	LIBRE	0	3	4	08/07/2023	Fase IV	Normal		16.088642	-91.650554	Egipto	
230516(A5)	Cafetal del Ejido Tziscaco	La Trinitaria	07,17	15	LIBRE	0	3	1	07/07/2023	Fase IV	Normal		16.087796	-91.637314	Egipto	
230516(A5)	Tramo Carretero a Benito Juárez	La Trinitaria	07,17	15	LIBRE	0	1	0	08/07/2023	Fase IV	Normal		16.08755	-91.64372	Egipto	
230516(A5)	Cafetal del Ejido Tziscaco	La Trinitaria	07,17	15	LIBRE	0	4	3	08/07/2023	Fase IV	Intensivo		16.086406	-91.643179	Egipto	
230516(A5)	Cafetal del Ejido Tziscaco	La Trinitaria	07,17	15	LIBRE	0	3	1	08/07/2023	Fase IV	Intensivo		16.085237	-91.641621	Egipto	
230517(A6)	Cafetal del Ejido Tziscaco	La Trinitaria	07,17	5	LIBRE	0	3	4	07/07/2023	Fase IV	Normal		16.089489	-91.63901	Egipto	
230517(A6)	Cafetal del ejido Tziscaco	La Trinitaria	07,17	5	LIBRE	0	0	4	07/07/2023	Jackson	Intensivo		16.0891	-91.64067	Egipto	
230517(A6)	Cafetal del Ejido Tziscaco	La Trinitaria	07,17	5	LIBRE	0	0	1	07/07/2023	Fase IV	Normal		16.089139	-91.643993	Egipto	
230520(A6)	Terreno de Ejido Colombia	Montecristo de Guerrero	-04,13	31	LIBRE C/LIB	0	0	1	07/07/2023	Fase IV	Normal		15.70504	-92.70936	Jaltenango	
230521(A5)	Camino a La Tarraya	Ángel Albino Corzo	-03,13	79	LIBRE C/LIB	0	1	0	06/07/2023	Fase IV	Normal		15.670148	-92.542511	Jaltenango	

**Programa Operativo de Moscas
Altas y Bajas de Entradas de la Plaga**

Semana 27 (del 02 al 08 de julio de 2023)

Altas

Entradas	Lugar	Municipio	Cuad	km	Area	L	H	M	Fecha de Alta	Trampa	Tipo de Trampeo	Muestreo	Latitud	Longitud	Subcentro	Observaciones
230522(A2)	Ejido Ignacio Zaragoza	La Concordia	-03,17	74	LIBRE	0	0	1	06/07/2023	C&C	Intensivo		16.03439	-92.58078	Jaltenango	UN MACHO FÉRTIL DE CERATITIS CAPITATA (W.) CON IMPOSIBILIDAD DE REALIZAR ESTUDIO CITOISTOLÓGICO, PRESENTA TESTÍCULOS DESINTEGRADOS.
230523(A2)	Ejido Reforma	La Concordia	-04,16	95	LIBRE	0	0	1	07/07/2023	Panel Amarillo	Delimitación		15.920795	-92.664455	Jaltenango	
230528(A5)	Barrio Los Angeles	Honduras de la Sierra	-01,12	91	LIBRE C/LIB	0	0	1	10/07/2023	Fase IV	Normal		15.566384	-92.429347	Comalapa	
230528(A5)	Barrio Las Moras	Honduras de la Sierra	-01,12	91	LIBRE C/LIB	0	1	0	10/07/2023	Fase IV	Normal		15.5592	-92.42596	Comalapa	
230529(A3)	Las Champas	Frontera Comalapa	03,12	8	LIBRE	0	1	1	06/07/2023	Fase IV	Normal		15.64236	-91.98743	Comalapa	
230530(A3)	Barrio El Nancito	Amatenango de la Frontera	03,12	25	LIBRE C/LIB	0	0	1	05/07/2023	Fase IV	Delimitación		15.629034	-92.016255	Comalapa	
230532(A6)	Cafetal del Ejido Antela	La Trinitaria	06,18	66	LIBRE	0	0	1	08/07/2023	Jackson	Normal		16.126054	-91.720262	Egipto	
230534(A4)	San Antonio Cimarron	La Trinitaria	06,17	23	LIBRE	0	0	1	08/07/2023	Fase IV	Normal		16.07466	-91.75146	Egipto	
230535(A6)	Cafetal del Ejido Antela	La Trinitaria	06,18	78	LIBRE	0	0	1	08/07/2023	Fase IV	Normal		16.117472	-91.707814	Egipto	
230535(A6)	Cafetal de Antela	La Trinitaria	06,18	78	LIBRE	0	0	3	08/07/2023	Jackson	Intensivo		16.120714	-91.706815	Egipto	
230536(A2)	Parcela de San Nicolás	La Trinitaria	06,18	68	LIBRE	0	0	1	08/07/2023	Fase IV	Normal		16.12565	-91.70308	Egipto	
230537(A4)	Parcela de Antela	La Trinitaria	06,18	77	LIBRE	0	1	2	08/07/2023	Fase IV	Intensivo		16.123299	-91.71862	Egipto	
230537(A4)	Cafetal de Antela	La Trinitaria	06,18	77	LIBRE	0	1	3	08/07/2023	Fase IV	Normal		16.12116	-91.71272	Egipto	
230537(A4)	Ranchería Antela	La Trinitaria	06,18	77	LIBRE	0	2	0	08/07/2023	Fase IV	Normal		16.123875	-91.710352	Egipto	
230542(A5)	Cafetal Abasolo la Esperanza	Ocosingo	01,26	65	LIBRE	0	1	1	06/07/2023	Fase IV	Normal		16.854102	-92.192857	Ocosingo	
230544(A4)	Poblado Providencia	Amatenango de la Frontera	03,12	45	LIBRE C/LIB	0	0	1	10/07/2023	Fase IV	Delimitación		15.604382	-92.018841	Comalapa	
230546(A3)	Cafetal De San José Chicharras	Bella Vista	01,12	14	LIBRE C/LIB	0	0	1	04/07/2023	Fase IV	Normal		15.637493	-92.208316	Comalapa	
230547(A4)	Boquerón	Bella Vista	00,12	38	LIBRE	0	4	2	04/07/2023	Fase IV	Normal		15.612984	-92.266948	Comalapa	
230551(A1)	Cafetal Barrio Laguna	Bella Vista	01,12	91	LIBRE	0	1	0	06/07/2023	Fase IV	Normal		15.565644	-92.238482	Comalapa	
230551(A1)	Cafetal Barrio Laguna	Bella Vista	01,12	91	LIBRE	0	0	1	06/07/2023	Jackson	Normal		15.56408	-92.2373	Comalapa	
230551(A1)	La Laguna	Bella Vista	01,12	91	LIBRE	10	0	0	05/07/2023			Dirigido	15.562587	-92.236657	Comalapa	
230552(A3)	Ranchería Cobam	La Independencia	07,19	42	LIBRE C/LIB	0	0	3	08/07/2023	Fase IV	Normal		16.240479	-91.670752	Egipto	
230552(A3)	Cafetal del Ejido Coban	La Independencia	07,19	42	LIBRE C/LIB	0	1	6	08/07/2023	Fase IV	Normal		16.239334	-91.667791	Egipto	
230554(A4)	Barrio Rivera Hidalgo	Motuzintla	00,09	18	LIBRE	0	0	3	07/07/2023	Jackson	Normal		15.366775	-92.264805	Belisario Dominguez	
230554(A4)	Barrio Rivera Hidalgo	Motuzintla	00,09	18	LIBRE	0	4	2	07/07/2023	Fase IV	Normal		15.367335	-92.267062	Belisario Dominguez	
230555(A5)	Barrio El Mojón	Motuzintla	01,10	93	LIBRE	0	0	1	04/07/2023	Fase IV	Normal		15.383558	-92.22258	Belisario Dominguez	
230562(A1)	Ejido Congregacion Virginia	Ocosingo	01,26	37	LIBRE	0	1	1	06/07/2023	Fase IV	Intensivo		16.87913	-92.18247	Ocosingo	
230562(A1)	Parcela Ejido Congregación Virginia	Ocosingo	01,26	37	LIBRE	0	1	0	06/07/2023	Fase IV	Intensivo		16.882994	-92.17533	Ocosingo	
230564(A3)	Montecristo de Guerrero	Montecristo de Guerrero	-03,13	50	LIBRE C/LIB	0	0	1	04/07/2023	Fase IV	Delimitación		15.693436	-92.622959	Jaltenango	
230567(A5)	Cafetal del Ejido Miguel Hidalgo	La Trinitaria	06,18	90	LIBRE	0	3	0	04/07/2023	Fase IV	Normal		16.099869	-91.777684	Egipto	
230567(A5)	Ejido Miguel Hidalgo	La Trinitaria	06,18	90	LIBRE	0	3	2	04/07/2023	Fase IV	Intensivo		16.105155	-91.78241	Egipto	
230572(A3)	Ejido Vicente Guerrero	Las Margaritas	07,21	60	LIBRE	0	0	1	05/07/2023	Fase IV	Normal		16.399094	-91.685536	Egipto	
230572(A3)	Cafetal del Ejido Vicente Guerrero	Las Margaritas	07,21	60	LIBRE	0	0	1	05/07/2023	Fase IV	Intensivo		16.397923	-91.684988	Egipto	
230572(A3)	Cafetal del Ejido Vicente Guerrero	Las Margaritas	07,21	60	LIBRE	0	0	3	05/07/2023	Jackson	Intensivo		16.396818	-91.685962	Egipto	
230575(A4)	Leningrado	Tzimol	01,16	66	LIBRE	0	0	1	08/07/2023	Fase IV	Normal		15.95187	-92.18884	Egipto	
230578(A1)	Cafetal de Linda Vista	Las Margaritas	09,18	37	LIBRE	0	0	2	05/07/2023	Jackson	Normal		16.15457	-91.43816	Egipto	

**Programa Operativo de Moscas
Altas y Bajas de Entradas de la Plaga**

Semana 27 (del 02 al 08 de julio de 2023)

Altas

Entradas	Lugar	Municipio	Cuad	km	Area	L	H	M	Fecha de Alta	Trampa	Tipo de Trampeo	Muestreo	Latitud	Longitud	Subcentro	Observaciones
230580(A1)	Cafetal del Ejido Gallo Giro	Las Margaritas	10,19	86	LIBRE	0	0	1	05/07/2023	Jackson	Normal		16.19848	-91.35259	Egipto	
230585(A2)	Cafetal de Benito Juarez	Las Margaritas	09,21	51	LIBRE	0	1	0	05/07/2023	Fase IV	Intensivo		16.410134	-91.489759	Egipto	
230585(A2)	Cafetal de Benito Juarez	Las Margaritas	09,21	51	LIBRE	0	0	1	05/07/2023	Fase IV	Intensivo		16.408679	-91.491088	Egipto	
230588(A1)	Terreno De Madero	Motuzintla	-01,09	42	LIBRE C/LIB	0	0	1	07/07/2023	Jackson	Normal		15.33619	-92.41924	Belisario Dominguez	
230591(A1)	Trampa carretero a la Finca la Suiza	Montecristo de Guerrero	-04,13	58	LIBRE C/LIB	0	0	1	06/07/2023	Fase IV	Intensivo		15.68861	-92.63927	Jaltenango	
230595(A1)	Cafetal de Ojo de Agua	La Independencia	06,18	23	LIBRE	0	1	0	05/07/2023	Fase IV	Normal		16.162705	-91.755973	Egipto	
230599(A5)	Rio América	Las Margaritas	06,20	80	LIBRE	0	1	4	08/07/2023	Fase IV	Normal		16.290978	-91.775913	Egipto	
230599(A5)	Rio América	Las Margaritas	06,20	80	LIBRE	0	1	4	08/07/2023	Fase IV	Normal		16.289728	-91.774683	Egipto	
230600(A3)	El Trapichito	Las Margaritas	05,19	8	LIBRE	0	0	4	08/07/2023	Fase IV	Delimitación		16.272637	-91.79412	Egipto	
230600(A3)	El Trapichito	Las Margaritas	05,19	8	LIBRE	0	0	1	08/07/2023	Jackson	Delimitación		16.274058	-91.79626	Egipto	
230605(A5)	Cafetal de Ojo de Agua	La Independencia	06,18	33	LIBRE	0	0	6	05/07/2023	Jackson	Normal		16.15833	-91.753865	Egipto	
230605(A5)	Cafetal de Ojo de Agua	La Independencia	06,18	33	LIBRE	0	3	1	08/07/2023	Fase IV	Intensivo		16.156907	-91.75333	Egipto	
230607(A4)	Cafetal de Porvenir Agrarista	La Trinitaria	05,19	94	LIBRE	0	1	0	08/07/2023	Fase IV	Normal		16.19052	-91.83115	Egipto	
230608(A4)	Cafetal de San Antonio Buena Vista	La Independencia	07,18	44	LIBRE C/LIB	0	1	0	04/07/2023	Fase IV	Normal		16.14398	-91.64869	Egipto	
230608(A4)	Cafetal de San Antonio Buenavista	La Independencia	07,18	44	LIBRE C/LIB	0	1	1	04/07/2023	Fase IV	Normal		16.146825	-91.647324	Egipto	
230610(A4)	Cafetal de San Antonio Buena Vista	La Independencia	07,18	43	LIBRE C/LIB	0	0	1	04/07/2023	Fase IV	Intensivo		16.143315	-91.655396	Egipto	
230610(A4)	Cafetal de San Antonio Buena Vista	La Independencia	07,18	43	LIBRE C/LIB	0	0	2	04/07/2023	Fase IV	Normal		16.14463	-91.653703	Egipto	
230611(A4)	Ejido Nuevo Plan de Ayala	Las Margaritas	07,19	76	LIBRE C/LIB	0	2	5	08/07/2023	Fase IV	Normal		16.21462	-91.63069	Egipto	
230612(A1)	Terrenos De Chevolcan	Motuzintla	00,09	40	LIBRE C/LIB	0	1	0	07/07/2023	Fase IV	Normal		15.3368	-92.34027	Belisario Dominguez	
230620(A4)	Ejido Vicente Guerrero	Las Margaritas	07,21	82	LIBRE	0	1	1	08/07/2023	Fase IV	Normal		16.380972	-91.669001	Egipto	
230620(A4)	Ejido Vicente Guerrero	Las Margaritas	07,21	82	LIBRE	0	0	2	08/07/2023	Fase IV	Intensivo		16.385217	-91.667786	Egipto	
230621(A3)	Tramo Carretero a Anexo Nueva Rosita	La Trinitaria	06,17	14	LIBRE	0	0	1	08/07/2023	Jackson	Normal		16.087578	-91.74099	Egipto	
230622(A5)	Ejido Vicente Guerrero	Las Margaritas	07,21	71	LIBRE	0	1	0	08/07/2023	Fase IV	Delimitación		16.387105	-91.675184	Egipto	
230622(A5)	Ejido Vicente Guerrero	Las Margaritas	07,21	71	LIBRE	0	1	0	08/07/2023	Fase IV	Delimitación		16.389663	-91.676276	Egipto	
230624(A3)	Progreso	La Trinitaria	05,18	81	LIBRE	0	0	1	08/07/2023	Jackson	Normal		16.11432	-91.85987	Egipto	
230624(A3)	Ejido El Progreso	La Trinitaria	05,18	81	LIBRE	0	0	1	08/07/2023	Fase IV	Normal		16.112903	-91.86082	Egipto	
230625(A4)	Parcela del Ej Ángel Albino Corzo	La Trinitaria	04,17	87	LIBRE	0	1	0	08/07/2023	Fase IV	Normal		16.01978	-91.905705	Egipto	
230625(A4)	Ejido Ángel Alvin Corzo	La Trinitaria	04,17	87	LIBRE	0	2	2	08/07/2023	Fase IV	Normal		16.02195	-91.89854	Egipto	
230626(A1)	Rancho el Mirador	La Trinitaria	04,17	54	LIBRE	0	0	1	08/07/2023	Jackson	Normal		16.04553	-91.9268	Egipto	
230629(A2)	Cafetal de 20 de Noviembre	Amatenango de la Frontera	02,11	9	LIBRE C/LIB	0	0	1	04/07/2023	Fase IV	Normal		15.556547	-92.071068	Comalapa	
230629(A2)	Cafetal de 20 de Noviembre	Amatenango de la Frontera	02,11	9	LIBRE C/LIB	0	1	0	04/07/2023	Fase IV	Normal		15.556064	-92.0748	Comalapa	
230630(A2)	Cafetal Ejido Cruz de Piedra	Siltepec	-01,12	68	LIBRE	0	0	1	10/07/2023	Fase IV	Normal		15.587527	-92.365119	Comalapa	
230640(A5)	Cafetal Barrio Soledad	Honduras de la Sierra	-02,12	84	LIBRE C/LIB	0	1	0	10/07/2023	Fase IV	Intensivo		15.571713	-92.494225	Comalapa	
230641(A5)	Cafetal De Barrio Soledad	Honduras de la Sierra	-02,12	85	LIBRE C/LIB	0	2	1	10/07/2023	Fase IV	Normal		15.574484	-92.481273	Comalapa	
230641(A5)	Cafetal De Barrio Soledad	Honduras de la Sierra	-02,12	85	LIBRE C/LIB	0	1	0	10/07/2023	Fase IV	Normal		15.572768	-92.480506	Comalapa	
230641(A5)	Barrio Soledad	Honduras de la Sierra	-02,12	85	LIBRE C/LIB	0	1	0	10/07/2023	Fase IV	Intensivo		15.576009	-92.485395	Comalapa	
230644(A1)	Cafetal Barrio San Francisco	Siltepec	-02,11	68	LIBRE C/LIB	0	0	1	10/07/2023	Jackson	Normal		15.497901	-92.454154	Comalapa	

**Programa Operativo de Moscas
Altas y Bajas de Entradas de la Plaga**

Semana 27 (del 02 al 08 de julio de 2023)

Altas

Entradas	Lugar	Municipio	Cuad	km	Area	L	H	M	Fecha de Alta	Trampa	Tipo de Trampeo	Muestreo	Latitud	Longitud	Subcentro	Observaciones
230645(A2)	Cafetal De Miguel Hidalgo	Amatenango de la Frontera	02,11	28	LIBRE C/LIB	0	0	1	10/07/2023	Jackson	Normal		15.531139	-92.081174	Comalapa	
230647(A4)	Mazapa De Madero	Mazapa De Madero	01,10	87	LIBRE	0	0	1	10/07/2023	Fase IV	Normal		15.38815	-92.18607	Comalapa	
230647(A4)	Mazapa De Madero	Mazapa De Madero	01,10	87	LIBRE	0	1	0	10/07/2023	Fase IV	Normal		15.39078	-92.18552	Comalapa	
230649(A4)	Barrio Huixnayal	Frontera Comalapa	02,12	5	LIBRE C/LIB	0	0	1	10/07/2023	Fase IV	Normal		15.63914	-92.10892	Comalapa	SOLO SE ENCONTRÓ CABEZA, TÓRAX, Y PAR DE ALAS.
230651(A3)	Barrio La Línea	Amatenango de la Frontera	03,11	2	LIBRE C/LIB	0	1	0	05/07/2023	Fase IV	Intensivo		15.550533	-92.04396	Comalapa	
230651(A3)	Cafetal De Barrio La Línea	Amatenango de la Frontera	03,11	2	LIBRE C/LIB	0	0	4	05/07/2023	Jackson	Intensivo		15.550648	-92.045888	Comalapa	
230652(A4)	Parralito	Bejucal De Ocampo	02,11	43	LIBRE C/LIB	0	0	2	06/07/2023	Jackson	Delimitación		15.5144	-92.13059	Comalapa	1 MACHO SOLO SE ENCONTRÓ CABEZA, TÓRAX Y PAR DE ALAS.
230652(A4)	Cafetal De Parralito	Bejucal De Ocampo	02,11	43	LIBRE C/LIB	0	0	1	06/07/2023	Fase IV	Intensivo		15.51253	-92.12685	Comalapa	
230655(A3)	Parcela De Hoja Blanca	Amatenango de la Frontera	03,12	92	LIBRE C/LIB	0	0	1	06/07/2023	Fase IV	Delimitación		15.561083	-92.04354	Comalapa	
230656(A5)	Parcela Cuahutemoc	Frontera Comalapa	03,13	96	LIBRE	0	0	1	06/07/2023	Jackson	Delimitación		15.648158	-92.005774	Comalapa	
230656(A5)	Parcela De Cd Cuahutémoc	Frontera Comalapa	03,13	96	LIBRE	0	1	0	10/07/2023	Fase IV	Normal		15.653797	-92.003466	Comalapa	
230660(A1)	Rancho El Prado	Ocosingo	01,25	8	LIBRE C/LIB	6	0	0	07/07/2023			Dirigido	16.81446	-92.166933	Ocosingo	
230666(A2)	Ejido carmen Khan	La Trinitaria	06,17	63	LIBRE	0	0	1	08/07/2023	Jackson	Normal		16.040453	-91.75407	Egipto	
230668(A2)	Tramo Carretero A Chihuahua	La Trinitaria	03,17	86	LIBRE	0	1	1	05/07/2023	Fase IV	Normal		16.01847	-92.00491	Egipto	
230670(A3)	Nuevo Sapaluta	La Trinitaria	02,17	77	LIBRE	0	4	1	04/07/2023	Fase IV	Normal		16.03203	-92.09073	Egipto	
230672(A1)	Cajcam	Comitán de Dominguez	03,19	11	LIBRE	0	0	1	04/07/2023	Jackson	Normal		16.269	-92.04966	Egipto	
230673(A2)	La Primavera	La Independencia	04,19	51	LIBRE	0	1	0	04/07/2023	Fase IV	Normal		16.22846	-91.95501	Egipto	
230691(A3)	Cafetal Guadalupe Tepeyac	Las Margaritas	08,20	45	LIBRE	0	1	1	05/07/2023	Fase IV	Normal		16.32394	-91.545349	Egipto	
230691(A3)	Cafetal de Guadalupe Tepeyac	Las Margaritas	08,20	45	LIBRE	0	0	4	05/07/2023	Jackson	Delimitación		16.323536	-91.544185	Egipto	
230691(A3)	Cafetal de Guadalupe Tepeyac	Las Margaritas	08,20	45	LIBRE	0	0	1	05/07/2023	Jackson	Delimitación		16.323131	-91.545225	Egipto	
230696(A1)	Barrio Laguna Seca	Motuzintla	01,09	21	LIBRE	0	0	1	04/07/2023	Fase IV	Normal		15.356283	-92.237672	Belisario Dominguez	
230701(A4)	Cafetal del Ejido Tziscoa	La Trinitaria	07,17	3	LIBRE	0	7	4	08/07/2023	Fase IV	Normal		16.089539	-91.662247	Egipto	
230701(A4)	Laguna Kich chail	La Trinitaria	07,17	3	LIBRE	0	0	1	08/07/2023	Jackson	Normal		16.094224	-91.659833	Egipto	
230702(A2)	Cafetales del Ejido la Revancha	Las Margaritas	08,19	51	LIBRE C/LIB	0	2	1	08/07/2023	Fase IV	Normal		16.229105	-91.578967	Egipto	
230704(A4)	Cafetales De San Antonio Buena vista	La Independencia	07,18	53	LIBRE C/LIB	0	2	0	04/07/2023	Fase IV	Normal		16.13889	-91.65646	Egipto	
230704(A4)	Cafetal de San Antonio Buena Vista	La Independencia	07,18	53	LIBRE C/LIB	0	0	1	04/07/2023	Jackson	Intensivo		16.138469	-91.654046	Egipto	
230704(A4)	Cafetal de San Antonio Buena Vista	La Independencia	07,18	53	LIBRE C/LIB	0	1	2	08/07/2023	Fase IV	Intensivo		16.14178	-91.660603	Egipto	
230708(A4)	Tramo Carretero al Triunfo	La Independencia	05,19	92	LIBRE	0	0	1	04/07/2023	Jackson	Normal		16.19137	-91.853938	Egipto	
230718(A3)	Cafetal de Guadalupe Tepeyac	Las Margaritas	08,20	46	LIBRE	0	0	1	05/07/2023	Jackson	Delimitación		16.324286	-91.537474	Egipto	
230719(A3)	Cafetal Guadalupe Tepeyac	Las Margaritas	08,20	55	LIBRE	0	2	0	05/07/2023	Fase IV	Intensivo		16.322503	-91.545118	Egipto	
230724(A3)	Maravilla Tibert	Ocosingo	01,25	22	LIBRE	0	1	0	06/07/2023	Fase IV	Normal		16.7986	-92.226585	Ocosingo	
230726(A1)	Cafetal de Cuxuja	Ocosingo	01,26	98	LIBRE C/LIB	2	0	0	07/07/2023			Dirigido	16.823586	-92.164771	Ocosingo	
230731(A2)	Ejido la Esperanza	La Trinitaria	05,18	30	LIBRE	0	1	0	08/07/2023	Fase IV	Intensivo		16.157447	-91.872173	Egipto	
230732(A2)	Ejido la Esperanza	La Trinitaria	05,18	41	LIBRE	0	1	0	08/07/2023	Fase IV	Intensivo		16.151133	-91.868076	Egipto	
230732(A2)	Ejido la Esperanza	La Trinitaria	05,18	41	LIBRE	0	0	1	08/07/2023	Fase IV	Intensivo		16.14929	-91.865687	Egipto	

**Programa Operativo de Moscas
Altas y Bajas de Entradas de la Plaga**

Semana 27 (del 02 al 08 de julio de 2023)

Altas

Entradas	Lugar	Municipio	Cuad	km	Area	L	H	M	Fecha de Alta	Trampa	Tipo de Trampeo	Muestreo	Latitud	Longitud	Subcentro	Observaciones
230732(A2)	Ejido la Esperanza	La Trinitaria	05,18	41	LIBRE	0	0	1	08/07/2023	Fase IV	Normal		16.15031	-91.86318	Egipto	
230733(A4)	Parcela De Vega Del Rosario	Siltepec	00,11	34	LIBRE C/LIB	0	1	0	06/07/2023	Fase IV	Normal		15.522191	-92.30907	Comalapa	
230733(A4)	Parcela De Vega Del Rosario	Siltepec	00,11	34	LIBRE C/LIB	0	1	0	06/07/2023	Fase IV	Normal		15.52437	-92.30928	Comalapa	
230734(A3)	Cafetal De Pacayalito	Amatenango de la Frontera	02,12	78	LIBRE C/LIB	0	1	1	04/07/2023	Fase IV	Normal		15.582501	-92.077414	Comalapa	
230739(A4)	Cafetal La Rinconada	Bella Vista	00,12	68	LIBRE	0	3	2	06/07/2023	Fase IV	Normal		15.589303	-92.270482	Comalapa	1 MACHO SOLO SE ENCONTRÓ CABEZA, TÓRAX Y PAR DE ALAS.
230739(A4)	Cafetal La Rinconada	Bella Vista	00,12	68	LIBRE C/LIB	0	1	2	06/07/2023	Fase IV	Normal		15.590369	-92.265661	Comalapa	
230740(A4)	Cafetales de Bella Vista	Bella Vista	01,12	70	LIBRE	0	1	0	06/07/2023	Fase IV	Normal		15.58185	-92.24822	Comalapa	
230740(A4)	Cafetal Bella Vista	Bella Vista	01,12	70	LIBRE	0	3	3	06/07/2023	Fase IV	Intensivo		15.584028	-92.251332	Comalapa	1 MACHO SOLO SE ENCONTRÓ CABEZA, TÓRAX Y PAR DE ALAS
230741(A1)	San José Chicharras	Bella Vista	01,13	74	LIBRE C/LIB	0	1	0	05/07/2023	Fase IV	Normal		15.674091	-92.210475	Comalapa	
230741(A1)	Ejido Chicharras	Bella Vista	01,13	74	LIBRE C/LIB	0	1	1	05/07/2023	Fase IV	Intensivo		15.669041	-92.207706	Comalapa	
230742(A4)	Barrio San Jerónimo	Amatenango de la Frontera	03,12	11	LIBRE C/LIB	0	1	0	04/07/2023	Fase IV	Intensivo		15.63753	-92.0497	Comalapa	
230742(A4)	Barrio San Jerónimo	Amatenango de la Frontera	03,12	11	LIBRE C/LIB	0	0	2	04/07/2023	Jackson	Normal		15.637521	-92.056419	Comalapa	
230747(A3)	Reforma	Frontera Comalapa	01,13	34	LIBRE	0	1	0	05/07/2023	Fase IV	Normal		15.708576	-92.210274	Comalapa	
230749(A2)	Chiquisbil	Amatenango de la Frontera	02,10	21	LIBRE	0	1	0	05/07/2023	Fase IV	Normal		15.44556	-92.1445	Comalapa	
230751(A3)	Parcela de San Miguel	Frontera Comalapa	03,13	74	LIBRE	0	1	0	06/07/2023	Fase IV	Normal		15.670259	-92.027892	Comalapa	
230753(A2)	Cafetal De Altamirano	Amatenango de la Frontera	02,10	31	LIBRE	0	2	0	05/07/2023	Fase IV	Normal		15.43447	-92.14265	Comalapa	
230761(A1)	Barrio Villaflores	Honduras de la Sierra	-01,11	50	LIBRE C/LIB	0	1	2	10/07/2023	Fase IV	Normal		15.51066	-92.438612	Comalapa	1 HEMBRA SOLO SE ENCONTRÓ CABEZA, TÓRAX Y PAR DE ALAS.
230762(A3)	Parcela De San Isidro	Frontera Comalapa	03,13	73	LIBRE	0	1	0	06/07/2023	Fase IV	Normal		15.669116	-92.036814	Comalapa	
230764(A3)	Barrio San Miguel	Frontera Comalapa	03,13	63	LIBRE	0	1	0	05/07/2023	Fase IV	Delimitación		15.675874	-92.032931	Comalapa	
230765(A2)	Costa Rica	Frontera Comalapa	02,14	80	LIBRE	0	0	1	10/07/2023	Fase IV	Intensivo		15.755768	-92.153889	Comalapa	
230766(A4)	Cafetal Barrio San Lucas	Siltepec	00,11	42	LIBRE C/LIB	0	1	0	06/07/2023	Fase IV	Normal		15.515534	-92.320973	Comalapa	
230766(A4)	Parcela De Barrio San Lucas	Siltepec	00,11	42	LIBRE C/LIB	0	0	1	10/07/2023	Fase IV	Normal		15.517031	-92.32249	Comalapa	
230766(A4)	Parcela De Barrio San Lucas	Siltepec	00,11	42	LIBRE C/LIB	0	1	0	10/07/2023	Fase IV	Intensivo		15.520519	-92.32475	Comalapa	
230766(A4)	Parcela De Barrio San Lucas	Siltepec	00,11	42	LIBRE C/LIB	0	0	1	10/07/2023	Fase IV	Intensivo		15.521308	-92.322968	Comalapa	
230767(A4)	Cafetal Barrio Las Cruces	Siltepec	00,11	12	LIBRE C/LIB	0	1	4	10/07/2023	Fase IV	Intensivo		15.540342	-92.320413	Comalapa	
230769(A2)	Cafetal De Plan Grande	Amatenango de la Frontera	03,12	54	LIBRE C/LIB	0	9	15	06/07/2023	Fase IV	Normal		15.59548	-92.02463	Comalapa	
230769(A2)	Plan Grande	Amatenango de la Frontera	03,12	54	LIBRE C/LIB	0	1	0	10/07/2023	Fase IV	Delimitación		15.59728	-92.022955	Comalapa	
230769(A2)	Plan Grande	Amatenango de la Frontera	03,12	54	LIBRE C/LIB	0	0	1	10/07/2023	Fase IV	Delimitación		15.599838	-92.022252	Comalapa	
230773(A3)	Barrio Altamirano	Amatenango de la Frontera	02,10	32	LIBRE	0	0	1	05/07/2023	Jackson	Normal		15.43322	-92.13976	Comalapa	
230777(A1)	Parcela del Portal	Frontera Comalapa	02,13	55	LIBRE C/LIB	0	0	1	03/07/2023	Fase IV	Normal		15.685908	-92.107847	Comalapa	
230778(A4)	Cafetal de Mira Morelia	Amatenango de la Frontera	03,12	65	LIBRE C/LIB	0	1	1	06/07/2023	Fase IV	Normal		15.588218	-92.01847	Comalapa	1 HEMBRA SOLO SE ENCONTRÓ TÓRAX Y ABDOMEN.
230781(A1)	Parcela El Retiro	Amatenango de la Frontera	03,11	10	LIBRE C/LIB	0	1	0	06/07/2023	Fase IV	Intensivo		15.544141	-92.058443	Comalapa	
230782(A2)	Barrio Ojo de Agua Grande	Bejucal De Ocampo	01,11	79	LIBRE	0	1	0	10/07/2023	Fase IV	Normal		15.49039	-92.1642	Comalapa	

**Programa Operativo de Moscas
Altas y Bajas de Entradas de la Plaga**

Semana 27 (del 02 al 08 de julio de 2023)

Altas

Entradas	Lugar	Municipio	Cuad	km	Area	L	H	M	Fecha de Alta	Trampa	Tipo de Trampeo	Muestreo	Latitud	Longitud	Subcentro	Observaciones
230784(A1)	Barrio 12 de Abril	Siltepec	00,11	45	LIBRE C/LIB	0	0	2	06/07/2023	Jackson	Normal		15.513217	-92.296463	Comalapa	
230786(A1)	Cafetal De Barrio Soledad	Honduras de la Sierra	-02,12	95	LIBRE C/LIB	0	1	0	10/07/2023	Fase IV	Intensivo		15.567295	-92.484534	Comalapa	
230792(A1)	Cafetal Barrio Los Mezcales	Siltepec	00,12	71	LIBRE C/LIB	0	0	1	10/07/2023	Fase IV	Normal		15.577348	-92.331548	Comalapa	
230799(A3)	Llano Grande	Frontera Comalapa	04,13	30	LIBRE	0	1	0	10/07/2023	Fase IV	Normal		15.70525	-91.96586	Comalapa	
230800(A4)	Llano Grande	Frontera Comalapa	04,13	31	LIBRE	0	2	1	10/07/2023	Fase IV	Normal		15.70474	-91.96185	Comalapa	
230802(A1)	Cafetal Barrio Ojo de Agua	Siltepec	-01,11	8	LIBRE C/LIB	0	0	1	06/07/2023	Fase IV	Normal		15.555977	-92.361315	Comalapa	
230807(A3)	Rincón Varitas	Siltepec	-01,11	85	LIBRE C/LIB	0	2	0	10/07/2023	Fase IV	Normal		15.48405	-92.38543	Comalapa	
230808(A4)	Parcela De Ejido La Pinada	Siltepec	00,12	52	LIBRE	0	0	4	10/07/2023	Jackson	Normal		15.59886	-92.325265	Comalapa	
230808(A4)	Parcela De Ejido La Pinada	Siltepec	00,12	52	LIBRE	0	2	4	10/07/2023	Fase IV	Normal		15.600244	-92.325664	Comalapa	
230809(A3)	Barrio San Juan	Frontera Comalapa	03,13	87	LIBRE	0	0	1	10/07/2023	Fase IV	Normal		15.665348	-91.995884	Comalapa	
230811(A2)	El Olvido	Frontera Comalapa	03,13	35	LIBRE	0	0	1	06/07/2023	Fase IV	Normal		15.710604	-92.013954	Comalapa	
230814(A3)	Barrio Peña Bermeja	Amatenango de la Frontera	03,12	10	LIBRE C/LIB	0	1	0	06/07/2023	Fase IV	Intensivo		15.63801	-92.06615	Comalapa	SOLO SE ENCONTRÓ TÓRAX, ABDOMEN Y PAR DE ALAS.
230814(A3)	Cafetal De Peña Bermeja	Amatenango de la Frontera	03,12	10	LIBRE C/LIB	0	1	0	10/07/2023	Fase IV	Normal		15.636488	-92.063958	Comalapa	
230818(A3)	Verapaz	Frontera Comalapa	03,13	31	LIBRE	0	2	0	10/07/2023	Fase IV	Normal		15.70905	-92.05611	Comalapa	
230819(A2)	Barrio Peña Blanca	Frontera Comalapa	02,13	74	LIBRE C/LIB	0	0	1	10/07/2023	Jackson	Normal		15.674463	-92.116725	Comalapa	
230820(A1)	Barrio Ángel Díaz	Honduras de la Sierra	-01,11	3	LIBRE C/LIB	0	0	1	10/07/2023	Fase IV	Intensivo		15.54978	-92.408913	Comalapa	
230823(A4)	Barrio Los Cimientos	Honduras de la Sierra	-01,12	71	LIBRE C/LIB	0	1	1	10/07/2023	Fase IV	Normal		15.57897	-92.42246	Comalapa	
230823(A4)	Cafetal Barrio Los Cimientos	Honduras de la Sierra	-01,12	71	LIBRE C/LIB	0	1	2	10/07/2023	Fase IV	Normal		15.58532	-92.425	Comalapa	
230824(A4)	Barrio Los Cimientos	Honduras de la Sierra	-01,12	61	LIBRE C/LIB	0	0	2	10/07/2023	Jackson	Normal		15.58715	-92.4267	Comalapa	
230825(A1)	Barrio Las Delicias	Frontera Comalapa	01,13	67	LIBRE C/LIB	15	0	0	04/07/2023			Dirigido	15.679896	-92.180327	Comalapa	
230826(A1)	Tres Maravillas	Frontera Comalapa	02,12	0	LIBRE	0	1	0	10/07/2023	Fase IV	Normal		15.646748	-92.154884	Comalapa	
230830(A2)	Ciudad Cuauhtémoc	Frontera Comalapa	03,13	86	LIBRE	0	1	0	10/07/2023	Fase IV	Normal		15.664833	-92.006701	Comalapa	
230837(A1)	Cafetal Barrio Unión Villanueva	Siltepec	-02,11	58	LIBRE C/LIB	0	1	0	10/07/2023	Fase IV	Normal		15.505229	-92.451102	Comalapa	SOLO SE ENCONTRÓ CABEZA, TÓRAX Y PAR DE ALAS.
230838(A4)	Madre de Agua	Frontera Comalapa	02,13	51	LIBRE	0	0	1	06/07/2023	Jackson	Normal		15.69219	-92.14362	Comalapa	
230846(A2)	Mazapa De Madero	Mazapa De Madero	01,10	86	LIBRE	0	0	1	10/07/2023	Fase IV	Normal		15.386512	-92.189951	Comalapa	
230846(A2)	Mazapa De Madero	Mazapa De Madero	01,10	86	LIBRE	0	0	1	10/07/2023	Jackson	Normal		15.38646	-92.1918	Comalapa	
230846(A2)	Fraccionamiento Paraiso	Mazapa De Madero	01,10	86	LIBRE	0	0	1	10/07/2023	Fase IV	Normal		15.38616	-92.19437	Comalapa	
230847(A3)	Mazapa De Madero	Mazapa De Madero	01,10	95	LIBRE	0	0	3	10/07/2023	Jackson	Normal		15.385479	-92.200534	Comalapa	
230848(A3)	Barrio San Miguel	Frontera Comalapa	03,13	53	LIBRE	0	1	0	06/07/2023	Fase IV	Normal		15.68527	-92.03581	Comalapa	
230848(A3)	Cafetal Barrio San Miguel	Frontera Comalapa	03,13	53	LIBRE	0	1	0	06/07/2023	Fase IV	Normal		15.68433	-92.03085	Comalapa	
230849(A2)	Paso Hondo	Frontera Comalapa	03,13	64	LIBRE	0	0	2	06/07/2023	Fase IV	Normal		15.68123	-92.02464	Comalapa	
230849(A2)	Paso Hondo	Frontera Comalapa	03,13	64	LIBRE	0	0	2	06/07/2023	Fase IV	Normal		15.68336	-92.02241	Comalapa	
230850(A3)	Río Guerrero	Amatenango de la Frontera	02,12	70	LIBRE C/LIB	0	1	0	10/07/2023	Fase IV	Normal		15.58355	-92.15535	Comalapa	
230850(A3)	Río Guerrero	Amatenango de la Frontera	02,12	70	LIBRE C/LIB	0	1	0	10/07/2023	Fase IV	Normal		15.582495	-92.156744	Comalapa	
230870(A2)	Ranchería Samaria	La Independencia	05,19	41	LIBRE	0	0	1	04/07/2023	Jackson	Normal		16.23616	-91.86189	Egipto	

**Programa Operativo de Moscas
Altas y Bajas de Entradas de la Plaga**

Semana 27 (del 02 al 08 de julio de 2023)

Altas

Entradas	Lugar	Municipio	Cuad	km	Area	L	H	M	Fecha de Alta	Trampa	Tipo de Trampeo	Muestreo	Latitud	Longitud	Subcentro	Observaciones
230871(A1)	Ejido El Triunfo	La Independencia	05,19	71	LIBRE	0	2	3	05/07/2023	Fase IV	Normal		16.21064	-91.8664	Egipto	
230875(A3)	Ranchería Wayaquil	Ocosingo	01,26	72	LIBRE	0	1	0	04/07/2023	Fase IV	Intensivo		16.848313	-92.225445	Ocosingo	
230876(A1)	Cafetal Ejido Pajal	Ángel Albino Corzo	-04,13	5	LIBRE C/LIB	0	0	1	05/07/2023	Fase IV	Normal		15.73942	-92.66464	Jaltenango	
230881(A2)	Barrio San Francisco la Cueva	La Trinitaria	03,18	91	LIBRE	0	0	1	04/07/2023	Fase IV	Normal		16.10012	-92.04687	Egipto	
230887(A2)	Cafetal de Linda Vista	Las Margaritas	09,18	36	LIBRE	0	0	1	05/07/2023	Fase IV	Intensivo		16.15928	-91.44231	Egipto	
230887(A2)	Ejido Linda Vista	Las Margaritas	09,18	36	LIBRE	0	0	1	05/07/2023	Jackson	Normal		16.15893	-91.4446	Egipto	
230892(A1)	Buena Vista	La Independencia	03,19	38	LIBRE	0	0	1	04/07/2023	Fase IV	Normal		16.245409	-91.987623	Egipto	
230893(A1)	Tramo Carretero Finca la Suiza	Montecristo de Guerrero	-04,13	75	LIBRE C/LIB	0	0	1	06/07/2023	Fase IV	Normal		15.67289	-92.67249	Jaltenango	
230894(A2)	Ejido La Fortuna	Las Margaritas	09,21	20	LIBRE	0	2	2	05/07/2023	Fase IV	Intensivo		16.437836	-91.499004	Egipto	
230901(A1)	Cafetal del Ejido Porvenir Agrarista	La Independencia	05,18	16	LIBRE	0	0	1	04/07/2023	Fase IV	Delimitación		16.173092	-91.820192	Egipto	
230904(A3)	Primero de Mayo	La Trinitaria	05,17	29	LIBRE	0	2	3	08/07/2023	Fase IV	Normal		16.07807	-91.79008	Egipto	
230904(A3)	Rancho Santa Cecilia	La Trinitaria	05,17	29	LIBRE	0	1	1	08/07/2023	Fase IV	Intensivo		16.072894	-91.784895	Egipto	
230907(A2)	Cafetal de San Antonio Buena Vista	La Independencia	07,18	54	LIBRE C/LIB	0	0	1	04/07/2023	Jackson	Normal		16.13887	-91.6467	Egipto	
230907(A2)	Cafetal de San Antonio Buena Vista	La Independencia	07,18	54	LIBRE C/LIB	0	1	0	04/07/2023	Fase IV	Normal		16.135061	-91.651452	Egipto	
230909(A2)	Cafetal del Ejido la Revancha	Las Margaritas	08,19	53	LIBRE C/LIB	0	0	1	08/07/2023	Jackson	Normal		16.227158	-91.566221	Egipto	
230911(A2)	Maravilla Tibert	Ocosingo	01,25	21	LIBRE	0	0	2	06/07/2023	Jackson	Normal		16.8013	-92.235419	Ocosingo	
230916(A3)	Ejido Tziscaco	La Trinitaria	07,17	11	LIBRE	0	0	8	08/07/2023	Jackson	Normal		16.080122	-91.672626	Egipto	
230916(A3)	Ejido Tziscaco	La Trinitaria	07,17	11	LIBRE	0	1	1	08/07/2023	Fase IV	Normal		16.081828	-91.673067	Egipto	
230917(A1)	Ejido Lázaro Cárdenas	La Trinitaria	05,18	74	LIBRE	0	0	1	05/07/2023	Fase IV	Delimitación		16.119763	-91.831848	Egipto	
230917(A1)	Ejido Lázaro Cárdenas	La Trinitaria	05,18	74	LIBRE	0	0	3	08/07/2023	Jackson	Delimitación		16.122398	-91.83631	Egipto	
230925(A1)	Ejido Nuevo Patate	Ocosingo	04,25	18	LIBRE	0	0	1	07/07/2023	Fase IV	Normal		16.807242	-91.891211	Ocosingo	
230930(A3)	Ejido Ángel Albino Corzo	La Trinitaria	04,17	88	LIBRE	0	1	0	08/07/2023	Fase IV	Normal		16.018708	-91.895757	Egipto	
230930(A3)	Potrero del Ej AngelAlbino Corzo	La Trinitaria	04,17	88	LIBRE	0	1	0	08/07/2023	Fase IV	Normal		16.02295	-91.89156	Egipto	
230932(A3)	Ejido Flor De Mayo	La Trinitaria	03,15	76	LIBRE	0	0	1	08/07/2023	Jackson	Intensivo		15.85222	-92.00411	Egipto	
230932(A3)	Ejido Flor De Mayo	La Trinitaria	03,15	76	LIBRE	0	1	0	08/07/2023	Fase IV	Normal		15.850363	-92.004524	Egipto	
230934(A1)	Vega Del Rosario	Siltepec	00,11	33	LIBRE C/LIB	0	1	0	06/07/2023	Fase IV	Intensivo		15.52242	-92.31018	Comalapa	
230935(A1)	Emiliano Zapata	Bella Vista	01,13	71	LIBRE	0	0	1	05/07/2023	Jackson	Normal		15.668335	-92.237477	Comalapa	
230937(A2)	Barrio Veracruz	Siltepec	00,11	2	LIBRE C/LIB	0	1	0	06/07/2023	Fase IV	Intensivo		15.555696	-92.322368	Comalapa	
230941(A2)	Rosario Tierra Blanca	La Trinitaria	06,17	24	LIBRE	0	0	4	08/07/2023	Jackson	Normal		16.07765	-91.74664	Egipto	
230945(A1)	Cash	Comitán de Domínguez	02,19	16	LIBRE	0	1	0	07/07/2023	Fase IV	Normal		16.26409	-92.09532	Egipto	
230950(A3)	20 de Noviembre	Amatenango de la Frontera	02,12	98	LIBRE C/LIB	0	0	2	05/07/2023	Jackson	Normal		15.563089	-92.082695	Comalapa	
230950(A3)	Cafetal Del 20 De Noviembre	Amatenango de la Frontera	02,12	98	LIBRE C/LIB	0	1	0	05/07/2023	Fase IV	Intensivo		15.563868	-92.085056	Comalapa	
230956(A1)	Barrio Buena Vista	Motzintla	00,09	72	LIBRE	0	1	1	05/07/2023	Fase IV	Normal		15.309679	-92.320431	Belisario Domínguez	
230964(A3)	Barrio Creston del Gallo	Bejuclal De Ocampo	02,11	70	LIBRE	0	1	0	06/07/2023	Fase IV	Normal		15.488939	-92.155395	Comalapa	
230964(A3)	Barrio Creston del Gallo	Bejuclal De Ocampo	02,11	70	LIBRE	0	1	0	06/07/2023	Fase IV	Intensivo		15.491035	-92.151812	Comalapa	
230965(A2)	Rancho Los Álamos	Chicomuselo	-01,14	94	LIBRE	0	0	1	05/07/2023	Fase IV	Normal		15.7452	-92.40199	Comalapa	
230966(A3)	Barrio Altamirano	Amatenango de la Frontera	03,12	62	LIBRE C/LIB	0	1	0	05/07/2023	Fase IV	Normal		15.58961	-92.04288	Comalapa	

**Programa Operativo de Moscas
Altas y Bajas de Entradas de la Plaga**

Semana 27 (del 02 al 08 de julio de 2023)

Altas

Entradas	Lugar	Municipio	Cuad	km	Area	L	H	M	Fecha de Alta	Trampa	Tipo de Trampeo	Muestreo	Latitud	Longitud	Subcentro	Observaciones
230966(A3)	Altamirano	Amatenango de la Frontera	03,12	62	LIBRE C/LIB	0	0	1	05/07/2023	Fase IV	Normal		15.58886	-92.04529	Comalapa	
230966(A3)	Pacayal Progreso	Amatenango de la Frontera	03,12	62	LIBRE C/LIB	0	0	1	06/07/2023	Fase IV	Intensivo		15.59227	-92.0442	Comalapa	
230972(A3)	Cafetal De Buena Vista	Amatenango de la Frontera	03,12	21	LIBRE C/LIB	0	0	1	06/07/2023	Fase IV	Normal		15.621941	-92.050489	Comalapa	
230973(A3)	Parcela De Huixnayal	Frontera Comalapa	02,13	95	LIBRE	0	0	1	06/07/2023	Fase IV	Normal		15.648691	-92.106809	Comalapa	
230973(A3)	Parcela De Huixnayal	Frontera Comalapa	02,13	95	LIBRE	0	1	1	06/07/2023	Fase IV	Normal		15.649083	-92.108671	Comalapa	
230976(A3)	Parcela De Cd Cuauhtémoc	Frontera Comalapa	03,13	88	LIBRE	0	0	1	10/07/2023	Fase IV	Normal		15.66236	-91.98558	Comalapa	
230977(A3)	Ciudad Cuauhtémoc	Frontera Comalapa	03,13	89	LIBRE	0	0	1	05/07/2023	Fase IV	Normal		15.66079	-91.98113	Comalapa	
230979(A2)	La Sabinada	Frontera Comalapa	02,13	40	LIBRE	0	0	1	06/07/2023	Fase IV	Delimitación		15.696354	-92.156998	Comalapa	
230979(A2)	Balneario Los Sabinos	Frontera Comalapa	02,13	40	LIBRE	0	1	0	06/07/2023	Fase IV	Intensivo		15.69828	-92.158588	Comalapa	
230980(A2)	Parcela De Sabinalito	Frontera Comalapa	03,13	49	LIBRE	0	0	1	10/07/2023	Jackson	Normal		15.701515	-91.980709	Comalapa	
230982(A1)	Barrio Las Flores	Frontera Comalapa	02,13	82	LIBRE	0	1	0	04/07/2023	Fase IV	Normal		15.663928	-92.138784	Comalapa	
230990(A3)	Caballete	Bejuical De Ocampo	02,11	63	LIBRE C/LIB	0	1	2	06/07/2023	Fase IV	Normal		15.49999	-92.12598	Comalapa	
230995(A1)	Cafetal De Barrio San Juan Progreso	Bella Vista	02,12	10	LIBRE C/LIB	0	0	1	10/07/2023	Jackson	Normal		15.633016	-92.154231	Comalapa	
230996(A3)	Ejido El Paraíso	Frontera Comalapa	01,14	89	LIBRE	0	1	0	04/07/2023	Fase IV	Normal		15.755572	-92.168776	Comalapa	
230996(A3)	Ejido El Paraíso	Frontera Comalapa	01,14	89	LIBRE	0	0	1	10/07/2023	Jackson	Intensivo		15.754758	-92.168891	Comalapa	
230996(A3)	Ejido El Paraíso	Frontera Comalapa	01,14	89	LIBRE	0	0	3	10/07/2023	Jackson	Intensivo		15.756551	-92.169093	Comalapa	
230997(A1)	Parcela De Barrio San Juan Progreso	Bella Vista	02,12	50	LIBRE C/LIB	0	0	1	10/07/2023	Fase IV	Normal		15.60192	-92.15572	Comalapa	
230998(A3)	Barrio Las Delicias	Frontera Comalapa	01,13	68	LIBRE C/LIB	0	0	1	10/07/2023	Jackson	Normal		15.68087	-92.1776	Comalapa	
230999(A3)	Verapaz	Frontera Comalapa	02,13	29	LIBRE	0	0	1	06/07/2023	Jackson	Normal		15.71128	-92.06868	Comalapa	
231010(A2)	Nuevo Recuerdo	Amatenango de la Frontera	02,11	3	LIBRE C/LIB	0	0	1	10/07/2023	Fase IV	Intensivo		15.549783	-92.128834	Comalapa	
231011(A2)	México Nuevo	Amatenango de la Frontera	02,10	5	LIBRE	0	0	1	10/07/2023	Fase IV	Normal		15.460786	-92.112996	Comalapa	
231038(A2)	Cafetal de Shishintontick	Ocosingo	01,26	52	LIBRE	0	1	0	04/07/2023	Fase IV	Intensivo		16.867885	-92.228486	Ocosingo	
231044(A1)	Barrio Sacsalum	Las Margaritas	03,20	67	LIBRE	0	0	1	08/07/2023	Jackson	Intensivo		16.313066	-91.993307	Egipto	
231053(A2)	Parcela Barrio El Mango	Motuzintla	01,09	3	LIBRE	0	1	1	04/07/2023	Fase IV	Normal		15.369648	-92.221112	Belisario Dominguez	
231058(A2)	Barrio Expreparatoria	Motuzintla	01,09	1	LIBRE	0	0	1	05/07/2023	Fase IV	Normal		15.37078	-92.23669	Belisario Dominguez	
231058(A2)	Barrio Unión Juárez I	Motuzintla	01,09	1	LIBRE	0	0	1	05/07/2023	Fase IV	Normal		15.368403	-92.237422	Belisario Dominguez	
231061(A2)	Rosario	Motuzintla	00,09	55	LIBRE C/LIB	0	0	1	07/07/2023	Fase IV	Intensivo		15.323346	-92.297339	Belisario Dominguez	
231069(A2)	Ejido Ángel Alvirio Corzo	La Trinitaria	04,17	77	LIBRE	0	1	3	08/07/2023	Fase IV	Normal		16.02731	-91.89886	Egipto	
231071(A2)	Ejido Morelos	La Trinitaria	05,17	65	LIBRE	0	0	1	08/07/2023	Jackson	Normal		16.04206	-91.82845	Egipto	
231073(A2)	Tc a San Jacinto	La Independencia	07,19	31	LIBRE C/LIB	0	0	1	08/07/2023	Jackson	Normal		16.24295	-91.67796	Egipto	
231074(A2)	Cafetal de San Antonio Buena Vista	La Independencia	07,18	34	LIBRE C/LIB	0	0	1	08/07/2023	Fase IV	Normal		16.15628	-91.6477	Egipto	
231075(A1)	Ranchería Santiago el Vertice	La Trinitaria	06,17	15	LIBRE	0	0	1	08/07/2023	Fase IV	Normal		16.081347	-91.730212	Egipto	
231076(A2)	Cafetal del Ejido Tziscoa	La Trinitaria	07,18	91	LIBRE	0	1	0	08/07/2023	Fase IV	Normal		16.100026	-91.672431	Egipto	
231077(A1)	Nazaret	Ocosingo	01,26	9	LIBRE	0	1	0	06/07/2023	Fase IV	Normal		16.907542	-92.155575	Ocosingo	
231082(A2)	Santa Elena	Las Margaritas	06,19	20	LIBRE	0	1	1	08/07/2023	Fase IV	Normal		16.252782	-91.781896	Egipto	
231083(A2)	Santa Elena	Las Margaritas	06,19	30	LIBRE	0	6	16	08/07/2023	Fase IV	Intensivo		16.247947	-91.779737	Egipto	
231083(A2)	Santa Elena	Las Margaritas	06,19	30	LIBRE	0	0	10	08/07/2023	Jackson	Normal		16.251693	-91.77987	Egipto	

**Programa Operativo de Moscas
Altas y Bajas de Entradas de la Plaga**

Semana 27 (del 02 al 08 de julio de 2023)

Altas

Entradas	Lugar	Municipio	Cuad	km	Area	L	H	M	Fecha de Alta	Trampa	Tipo de Trampeo	Muestreo	Latitud	Longitud	Subcentro	Observaciones
231084(A1)	Parcela de Ejido Nasaret	Ocosingo	02,27	90	LIBRE	0	0	1	06/07/2023	Fase IV	Normal		16.913922	-92.145922	Ocosingo	
231087(A1)	Parcela Finca Eden	Motozintla	-01,09	97	LIBRE C/LIB	5	0	0	06/07/2023			Dirigido	15.29051	-92.37254	BELISARIO DOMINGUEZ	
231087(A1)	Parcela Finca Eden	Motozintla	-01,09	97	LIBRE C/LIB	0	1	0	07/07/2023	Fase IV	Normal		15.29051	-92.37254	Belisario Dominguez	
231092(A1)	Zanahorial	Ángel Albino Corzo	-03,13	96	LIBRE C/LIB	0	1	0	06/07/2023	Fase IV	Normal		15.655356	-92.562635	Jaltenango	
231098(A1)	Parcela Ejido San Cristobal	Tuzantán	00,08	90	LIBRE C/LIB	12	0	0	05/07/2023			Dirigido	15.202522	-92.347332	BELISARIO DOMINGUEZ	
231110(A1)	Parcela de Amatenango de la Frontera	Amatenango de la Frontera	02,10	33	LIBRE	0	1	0	05/07/2023	Fase IV	Normal		15.437077	-92.126313	Comalapa	
231115(A3)	Parcela Cuahutemoc	Frontera Comalapa	03,13	95	LIBRE	0	0	2	06/07/2023	Fase IV	Delimitación		15.653513	-92.011372	Comalapa	
231116(A2)	Cafetal Del Barrio Palmar	Bejucal De Ocampo	02,11	52	LIBRE C/LIB	0	1	0	06/07/2023	Fase IV	Normal		15.507498	-92.134852	Comalapa	
231123(A1)	Barrio Zapotal	Bella Vista	01,13	97	LIBRE C/LIB	0	0	1	04/07/2023	Jackson	Normal		15.650126	-92.186607	Comalapa	
231126(A2)	Barrio Nuevo Amanecer	Frontera Comalapa	02,12	2	LIBRE	0	8	1	04/07/2023	Fase IV	Delimitación		15.639218	-92.136554	Comalapa	
231127(A1)	Parcela De Barrio 12 De Abril	Siltepec	00,11	55	LIBRE C/LIB	0	1	0	06/07/2023	Fase IV	Normal		15.512345	-92.297294	Comalapa	
231128(A1)	Parcela De Huixnayal	Frontera Comalapa	02,12	15	LIBRE C/LIB	0	1	0	03/07/2023	Fase IV	Normal		15.63823	-92.10693	Comalapa	
231128(A1)	Parcela De Huixnayal	Frontera Comalapa	02,12	15	LIBRE C/LIB	0	0	1	03/07/2023	Fase IV	Normal		15.634916	-92.111505	Comalapa	
231131(A2)	Parcela El Portal	Frontera Comalapa	02,13	67	LIBRE C/LIB	0	1	0	06/07/2023	Fase IV	Normal		15.675719	-92.089659	Comalapa	
231148(A2)	Barrio La Soledad	Honduras de la Sierra	-02,12	75	LIBRE C/LIB	0	1	0	10/07/2023	Fase IV	Intensivo		15.577699	-92.484702	Comalapa	
231161(A1)	Ejido Retiro	Tuzantán	-01,08	91	LIBRE	0	0	1	06/07/2023	Fase IV	Normal		15.20323	-92.426245	Belisario Dominguez	
231165(A2)	Cafetal De Miguel Hidalgo	Amatenango de la Frontera	02,11	37	LIBRE C/LIB	0	0	1	06/07/2023	Fase IV	Normal		15.527449	-92.087138	Comalapa	
231174(A1)	Vega Del Rio Agua Caliente	Mazapa De Madero	01,09	7	LIBRE	0	1	0	06/07/2023	Fase IV	Normal		15.37135	-92.18649	Comalapa	
231175(A2)	Ranchería Veracruz	Chicomuselo	00,14	92	LIBRE	0	0	4	04/07/2023	Panel Amarillo	Normal		15.741621	-92.323841	Comalapa	
231184(A1)	El Naranja	Frontera Comalapa	01,13	6	LIBRE	0	1	0	06/07/2023	Fase IV	Intensivo		15.736276	-92.190318	Comalapa	
231196(A2)	Parcela De Nuevo Mazapa	Frontera Comalapa	02,14	62	LIBRE	0	0	1	04/07/2023	Fase IV	Normal		15.77221	-92.13837	Comalapa	
231196(A2)	Ejido Nuevo Mazapa	Frontera Comalapa	02,14	62	LIBRE	0	1	0	04/07/2023	Fase IV	Normal		15.773664	-92.139046	Comalapa	
231197(A2)	Rancho Obispo	Frontera Comalapa	02,13	4	LIBRE	0	0	1	04/07/2023	Jackson	Normal		15.732145	-92.122049	Comalapa	
231206(A1)	Rancho El Sauce	Frontera Comalapa	01,13	9	LIBRE	0	0	1	06/07/2023	Jackson	Normal		15.736271	-92.165496	Comalapa	
231208(A2)	Piedra Parada	Amatenango de la Frontera	02,11	25	LIBRE C/LIB	2	0	0	04/07/2023			Dirigido	15.533911	-92.105132	Comalapa	
231208(A2)	Cafetal De Palestina	Amatenango de la Frontera	02,11	25	LIBRE C/LIB	0	0	2	06/07/2023	Jackson	Normal		15.533877	-92.110247	Comalapa	
231214(A1)	Ejido Velasco Suarez	Tzimizol	01,18	62	LIBRE	0	1	0	07/07/2023	Fase IV	Normal		16.13218	-92.2271	Egipto	
231220(A1)	Parcela de Campo Virgen	Ocosingo	01,25	27	LIBRE C/LIB	0	0	1	05/07/2023	Fase IV	Intensivo		16.802346	-92.180554	Ocosingo	
231220(A1)	Parcela de Campo Virgen	Ocosingo	01,25	27	LIBRE C/LIB	0	0	1	05/07/2023	Jackson	Normal		16.801047	-92.178655	Ocosingo	IMPOSIBILIDAD DE REALIZAR ESTUDIO CITOHIISTOLOGICO POR ABDOMEN EN DESCOMPOSICIÓN.
231220(A1)	Cafetal de Campo Virgen	Ocosingo	01,25	27	LIBRE C/LIB	0	1	2	05/07/2023	Fase IV	Intensivo		16.798356	-92.176092	Ocosingo	
231220(A1)	Cafetal de Campo Virgen	Ocosingo	01,25	27	LIBRE C/LIB	0	1	0	05/07/2023	Fase IV	Intensivo		16.797601	-92.178485	Ocosingo	
231220(A1)	Cafetal de Campo Virgen	Ocosingo	01,25	27	LIBRE C/LIB	0	1	0	05/07/2023	Fase IV	Normal		16.801257	-92.176496	Ocosingo	
231221(A1)	Cafetal de Campo Virgen	Ocosingo	01,25	37	LIBRE C/LIB	0	3	0	05/07/2023	Fase IV	Normal		16.79585	-92.180548	Ocosingo	
231226(A1)	Barrio El Rodeo	Motozintla	00,09	26	LIBRE	0	4	0	05/07/2023	Fase IV	Normal		15.35885	-92.29178	Belisario Dominguez	
231229(A1)	Cafetal de Ranchería Egipto	La Trinitaria	08,18	54	LIBRE C/LIB	0	0	2	05/07/2023	Fase IV	Normal		16.133452	-91.551756	Egipto	
231230(A1)	Nuevo Saltillo	La Trinitaria	03,18	75	LIBRE	0	0	1	04/07/2023	Jackson	Normal		16.12137	-92.01635	Egipto	

**Programa Operativo de Moscas
Altas y Bajas de Entradas de la Plaga**

Semana 27 (del 02 al 08 de julio de 2023)

Altas

Entradas	Lugar	Municipio	Cuad	km	Area	L	H	M	Fecha de Alta	Trampa	Tipo de Trampeo	Muestreo	Latitud	Longitud	Subcentro	Observaciones
231233(A1)	T C A Santuario 2	Amatenango de la Frontera	-01,18	63	LIBRE	0	0	1	08/07/2023	Panel Amarillo	Normal		16.1307	-92.40968	Egipto	
231235(A1)	Cafetal del Ejido Viejo Montecristo	Las Margaritas	06,20	85	LIBRE	0	1	4	05/07/2023	Fase IV	Intensivo		16.295831	-91.727888	Egipto	
231238(A1)	Zona Arqueologica Chinkultic	La Trinitaria	06,18	70	LIBRE	0	1	0	05/07/2023	Fase IV	Normal		16.12414	-91.78186	Egipto	
231250(A2)	Cafetal De Congregacion Virginia	Ocosingo	01,26	49	LIBRE C/LIB	0	0	1	04/07/2023	Fase IV	Intensivo		16.875998	-92.157522	Ocosingo	
231250(A2)	Parcela Congregación Virginia	Ocosingo	01,26	49	LIBRE	0	0	2	06/07/2023	Fase IV	Normal		16.875091	-92.162713	Ocosingo	
231257(A1)	Centro Corralito	Oxchuc	00,26	98	LIBRE	0	1	0	06/07/2023	Fase IV	Normal		16.827525	-92.264376	Ocosingo	
231257(A1)	Centro Corralito	Oxchuc	00,26	98	LIBRE	0	0	1	06/07/2023	Jackson	Normal		16.826332	-92.267849	Ocosingo	
231266(A1)	Cafetal de San Antonio Buena Vista	La Independencia	07,18	42	LIBRE C/LIB	0	0	1	08/07/2023	Jackson	Intensivo		16.146217	-91.666333	Egipto	
231272(A1)	Ejido Nuevo Mazapa	Frontera Comalapa	02,14	52	LIBRE	0	0	1	04/07/2023	Jackson	Normal		15.776908	-92.13771	Comalapa	
231273(A2)	Parcela Potrerillo	Frontera Comalapa	03,12	5	LIBRE	0	0	1	06/07/2023	Fase IV	Delimitación		15.642723	-92.015095	Comalapa	
231273(A2)	Parcela Potrerillo	Amatenango de la Frontera	03,12	5	LIBRE	0	0	1	06/07/2023	Fase IV	Delimitación		15.639814	-92.013543	Comalapa	
231275(A1)	Parcela De Barrio San Jerónimo	Amatenango de la Frontera	03,12	12	LIBRE C/LIB	0	0	1	04/07/2023	Jackson	Intensivo		15.63741	-92.04778	Comalapa	
231276(A1)	Barrio la Puerta	Frontera Comalapa	02,13	31	LIBRE	0	0	1	04/07/2023	Fase IV	Delimitación		15.709786	-92.144921	Comalapa	
231277(A1)	Nueva Providencia	Amatenango de la Frontera	03,12	46	LIBRE C/LIB	0	0	1	04/07/2023	Jackson	Normal		15.6047	-92.00919	Comalapa	
231281(A1)	Ejido Ignacio Zaragoza	La Concordia	-03,17	64	LIBRE	0	0	1	06/07/2023	Panel Amarillo	Intensivo		16.040211	-92.581934	Jaltenango	
231295(A1)	Camino a Vista Alegre	Montecristo de Guerrero	-04,13	94	LIBRE C/LIB	0	1	0	06/07/2023	Fase IV	Normal		15.65283	-92.6786	Jaltenango	
231300(A1)	Ejido Playón de la Gloria	Marqués de Comillas	15,18	24	LIBRE	0	0	1	06/07/2023	C&C	Delimitación		16.158167	-90.897924	Marqués de Comillas	
231303(A1)	Tramo Carretero al Ceñido	Ángel Albino Corzo	-03,12	12	LIBRE C/LIB	0	0	1	07/07/2023	Fase IV	Intensivo		15.63579	-92.60545	Jaltenango	
231305(A1)	El Platanillo	Honduras de la Sierra	-02,12	24	LIBRE	0	0	1	05/07/2023	Fase IV	Normal		15.627778	-92.492378	Jaltenango	
231305(A1)	Cafetal el Platanillo	Honduras de la Sierra	-02,12	24	LIBRE	0	0	1	05/07/2023	Jackson	Normal		15.629246	-92.493747	Jaltenango	UN MACHO FÉRTIL DE CERATITIS CAPITATA (W.) CON IMPOSIBILIDAD DE REALIZAR ESTUDIO CITOHIOLÓGICO, PRESENTÓ TESTÍCULOS DESINTEGRADOS POR ALTO GRADO DE DESHIDRATACIÓN.
231309(A1)	Cafetal Finca la Victoria	Ángel Albino Corzo	-03,14	81	LIBRE C/LIB	0	0	1	07/07/2023	Fase IV	Normal		15.75511	-92.61491	Jaltenango	
231309(A1)	Finca La victoria	Ángel Albino Corzo	-03,14	81	LIBRE C/LIB	0	1	0	07/07/2023	Fase IV	Intensivo		15.75305	-92.61219	Jaltenango	
231317(A1)	Santa Elena	Las Margaritas	06,19	31	LIBRE	0	2	5	08/07/2023	Fase IV	Normal		16.244989	-91.773876	Egipto	
231319(A1)	Tramo Carretero Ángel Albino Corzo a Jose Maria Morales	La Trinitaria	05,17	74	LIBRE	0	0	1	08/07/2023	Fase IV	Normal		16.031503	-91.838021	Egipto	
231323(A1)	Cafetal de Vicente Guerrero	Las Margaritas	07,21	83	LIBRE	0	1	1	08/07/2023	Fase IV	Normal		16.381053	-91.653907	Egipto	
231325(A1)	Cafetal De Las Champas	Frontera Comalapa	03,12	18	LIBRE	0	0	4	06/07/2023	Jackson	Normal		15.6366	-91.99001	Comalapa	
231326(A1)	Caulotal	Amatenango de la Frontera	03,12	32	LIBRE C/LIB	0	1	1	04/07/2023	Fase IV	Intensivo		15.61215	-92.04637	Comalapa	
231330(A1)	Parcela Barrio Granadilla Guajuato	Amatenango de la Frontera	02,12	33	LIBRE	0	0	1	06/07/2023	Fase IV	Normal		15.618609	-92.124035	Comalapa	
231335(A1)	Cafetal De Bella Vista	Bella Vista	01,12	71	LIBRE	0	0	1	06/07/2023	Fase IV	Normal		15.580948	-92.242633	Comalapa	
231355(A1)	Barrio Parral	Siltepec	-01,12	75	LIBRE C/LIB	1	0	0	07/07/2023			Dirigido	15.57675	-92.39335	Comalapa	
231360(A1)	Barrio El Paraíso	Mazapa De Madero	01,10	94	LIBRE	0	1	0	10/07/2023	Fase IV	Normal		15.38453	-92.20876	Comalapa	
231362(A1)	Barrio Reforma	Motozintla	01,09	10	LIBRE	0	1	0	05/07/2023	Fase IV	Intensivo		15.36624	-92.24814	Belisario Dominguez	
231363(A1)	Barrio Checute	Motozintla	00,08	28	LIBRE	0	0	1	06/07/2023	Fase IV	Normal		15.26492	-92.2702	Belisario Dominguez	
231365(A1)	Alvaro Obregon	Motozintla	00,09	44	LIBRE C/LIB	0	0	1	06/07/2023	Jackson	Normal		15.334077	-92.308267	Belisario Dominguez	
231392(A1)	Santa Rosa	Frontera Comalapa	02,13	15	LIBRE	1	0	0	07/07/2023			Dirigido	15.724491	-92.106662	Comalapa	
231399(A1)	Barrio Las Huertas	Amatenango de la Frontera	03,12	52	LIBRE C/LIB	0	1	0	10/07/2023	Fase IV	Intensivo		15.601114	-92.041845	Comalapa	

**Programa Operativo de Moscas
Altas y Bajas de Entradas de la Plaga**

Semana 27 (del 02 al 08 de julio de 2023)

Altas

Entradas	Lugar	Municipio	Cuad	km	Area	L	H	M	Fecha de Alta	Trampa	Tipo de Trampeo	Muestreo	Latitud	Longitud	Subcentro	Observaciones
231423(A1)	Chevolcan	Motозintla	00,09	43	LIBRE C/LIB	0	0	1	07/07/2023	Fase IV	Intensivo		15.339959	-92.319847	Belisario Dominguez	

Total					158	605	935
--------------	--	--	--	--	------------	------------	------------

Bajas

Entradas	Lugar	Municipio	Cuad	km	Area	L	H	M	Fecha de Alta	Trampa	Tipo de Trampeo	Muestreo	Latitud	Longitud	Subcentro	Observaciones
220242	Parcela De Barrio Santa Rita	Frontera Comalapa	03,13	1	LIBRE	0	0	2	26/05/2022	C&C	Normal		15.684351	-92.046515	Comalapa	
221005	Nueva Nicaragua	Las Margaritas	03,21	2	LIBRE	0	11	15	21/12/2022	Fase IV	Normal		16.388693	-91.981414	Egipto	
230086	Ejido Nuevo Paraiso	Marqués de Comillas	19,20	2	LIBRE	0	0	1	02/03/2023	C&C	Normal		16.29535	-90.56223	Marqués de Comillas	
230129	Santo Tomas Axin	Ocosingo	04,26	2	LIBRE	5	0	0	22/03/2023			Sistematico	16.891525	-91.967063	Ocosingo	
230131	Cafetal de Santa Maria	Ocosingo	03,26	2	LIBRE C/LIB	0	1	0	22/03/2023	Fase IV	Intensivo		16.843752	-92.006005	Ocosingo	
230141	Cafetal del Ejido 15 de Marzo	Ocosingo	02,26	2	LIBRE C/LIB	0	1	0	24/03/2023	Fase IV	Delimitación		16.860066	-92.097439	Ocosingo	
230174	Ejido Bambú	Altamirano	06,23	2	LIBRE	0	1	0	05/04/2023	Fase IV	Normal		16.607513	-91.725991	Ocosingo	
230230	Rancho Santa Isabel	La Concordia	-02,16	1	LIBRE	0	0	1	24/04/2023	C&C	Normal		16.006227	-92.520502	Comalapa	

Total					5	14	19
--------------	--	--	--	--	----------	-----------	-----------

A=Acumulación

Programa Operativo de Moscas
Densidad de adultos voladores liberados por bloques (México)
Área libre

Semana 27 (del 02 al 08 de julio de 2023)

Centro	Bloque	Área	Procedencia de pupa		Superficie (ha)	Procedencia de adulto liberado				Total	Densidad programada (moscas/ha)	Densidad Obtenida (moscas/ha)	Vuelos (núm.)	Observaciones
			México	Guatemala		México		Guatemala						
						Aéreo	Terrestre	Aéreo	Terrestre					
Soconusco	M1B	Libre	66,121,714	0	4,800	52,376,374	0	0	0	52,376,374	2,000	10,912	1.36	Los bloques que no alcanzaron y/o sobrepasaron su densidad es debido a condiciones de mal clima en bloques principales programados.
	M1C	Libre	35,113,535	0	6,800	27,777,014	0	0	0	27,777,014	1,000	4,085	1.36	
	M1S10A	Libre	20,702,529	0	4,620	16,272,188	0	0	0	16,272,188	3,000	3,522	0.45	
	M1S11A	Libre	11,531,477	0	2,640	9,063,740	0	0	0	9,063,740	3,000	3,433	0.45	
	M1S12A	Libre	19,447,435	0	2,500	15,635,737	0	0	0	15,635,737	3,000	6,254	0.45	
	M1S4A	Libre	66,483,009	0	13,000	52,370,052	0	0	0	52,370,052	1,000	4,028	1.36	
	M1X1	Libre	48,926,394	0	8,799	38,544,793	0	0	0	38,544,793	1,000	4,381	1.36	
Subtotal			268,326,093	0	43,159	212,039,898	0	0	0	212,039,898			6.79	
Comitán	M2S4	Libre	15,611,665	0	5,500	12,310,878	0	0	0	12,310,878	3,500	2,238	0.45	El bloque M2SA no se liberó el total de las líneas por condiciones adversas de clima.
	M2SA	Libre	16,147,262	0	11,236	12,820,926	0	0	0	12,820,926	1,500	1,141	0.45	Los bloques que no alcanzaron y/o sobrepasaron su densidad es debido a condiciones de mal clima en bloques principales programados.
	M2SB1	Libre	13,024,338	0	9,599	10,341,325	0	0	0	10,341,325	2,000	1,077	0.45	
	Subtotal			44,783,265	0	26,335	35,473,129	0	0	0	35,473,129			
Comalapa	M3A	Libre	10,410,735	0	8,237	8,151,606	0	0	0	8,151,606	1,500	990	0.45	No se liberaron los bloques M3D1, M3E, M3F, M3H, M3J1, M3O por condiciones adversas de clima.
	M3B	Libre	4,669,011	0	3,579	3,655,836	0	0	0	3,655,836	2,000	1,021	0.45	El bloque M3J no se liberó el total de las líneas por condiciones adversas de clima.
	M3C	Libre	2,784,780	0	1,934	2,211,116	0	0	0	2,211,116	1,500	1,143	0.45	
	M3D	Libre	5,561,170	0	4,391	4,354,396	0	0	0	4,354,396	1,000	740	0.45	Los bloques que no alcanzaron y/o sobrepasaron su densidad es debido a condiciones de mal clima en bloques principales programados.
	M3D1	Libre	1,889,607	0	1,482	1,479,563	0	0	0	1,479,563	3,000	992	0.00	
	M3E	Libre	0	0	2,922	0	0	0	0	0	1,000	0	0.00	
	M3F	Libre	0	0	2,212	0	0	0	0	0	4,000	0	0.00	
	M3G	Libre	21,444,671	0	16,995	16,791,178	0	0	0	16,791,178	1,000	988	0.45	
	M3H	Libre	0	0	2,283	0	0	0	0	0	2,200	0	0.00	
	M3J	Libre	10,524,295	0	7,674	8,240,524	0	0	0	8,240,524	1,000	858	0.45	
	M3J1	Libre	1,480,596	0	1,925	1,159,306	0	0	0	1,159,306	3,000	602	0.00	
	M3N	Libre	6,311,418	0	4,500	4,941,841	0	0	0	4,941,841	1,500	1,098	0.45	
	M3O	Libre	0	0	1,446	0	0	0	0	0	2,000	0	0.00	
Subtotal			65,076,283	0	50,727	50,985,366	0	0	0	50,985,366			3.17	
Frailesca	M4A	Libre	23,107,143	0	7,705	17,469,000	0	0	0	17,469,000	3,000	2,267	0.45	El bloque M4B no se liberó el total de las líneas por condiciones adversas de clima.
	M4B	Libre	54,931,615	0	24,703	41,919,657	0	0	0	41,919,657	3,000	1,697	0.90	Los bloques que no alcanzaron y/o sobrepasaron su densidad es debido a condiciones de mal clima en bloques principales programados.
	Subtotal			78,038,758	0	32,408	59,388,657	0	0	0	59,388,657			
Ocosingo	M6A	Libre	32,744,430	0	4,001	24,689,300	0	0	0	24,689,300	6,000	6,171	0.45	Los bloques que no alcanzaron y/o sobrepasaron su densidad es debido a condiciones de mal clima en bloques principales programados.
	M6B	Libre	6,096,911	0	1,799	4,597,070	0	0	0	4,597,070	2,500	2,555	0.45	
	M6C	Libre	39,509,190	0	11,200	29,789,930	0	0	0	29,789,930	2,500	2,660	0.45	
	M6L27	Libre	23,781,240	0	5,500	18,882,305	0	0	0	18,882,305	4,500	3,433	0.45	
	M6L31	Libre	20,223,321	0	4,800	16,057,317	0	0	0	16,057,317	4,500	3,345	0.45	
	M6L32	Libre	15,728,621	0	3,200	12,488,525	0	0	0	12,488,525	3,500	3,903	0.45	
	M6L33	Libre	12,363,366	0	8,800	9,816,513	0	0	0	9,816,513	1,500	1,116	0.45	
Subtotal			150,447,079	0	39,300	116,320,960	0	0	0	116,320,960			3.17	
Total General			606,671,478	0	191,929	474,208,010	0	0	0	474,208,010			15.83	

Programa Operativo de Moscas
Adultos voladores liberación terrestre (México)
Área libre

Semana 27 (del 02 al 08 de julio de 2023)

Centro	Lugar	Liberación Terrestre		Observaciones
		Pupa	Adultos	
Ocosingo	Cafetal De Congregacion Virginia	3,600,000	3,189,600	Liberados en dispositivos "arturitos"
	Cafetal de Shishintontick			
	Cafetal de tomas Munzer			
	Cafetal del Ejido 15 de Marzo			
	Cafetal del Ejido el Triunfo			
	Cafetal del Ejido Nuevo Oxchuc			
	Cafetal del Ejido Rio Blanco San Vicente			
	Cafetal Ejido Josefa Ortiz de Dominguez			
	Cafetal wayaquil			
	Centro Corralito			
	Chalam del Carmen			
	Ejido Congregacion Virginia			
	Parcela de Ejido Nasaret			
	Parcela del Ejido Santa María Las Flores			
	Parcela del Ejido Venustiano Carranza			
Rancheria El Portillo				
San Antonio Las Delicias Pamala				
Terreno del Ejido Josefa Ortiz de Dominguez				
Total		3,600,000	3,189,600	

Programa Operativo de Moscas
Densidad de control biológico (*Diachasmimorpha longicaudata*) liberado por bloque (México)
Área libre

Semana 27 (del 02 al 08 de julio de 2023)

Centro	Bloque	Área	Cantidad de pupa		Superficie (Ha)	Cantidad de adultos		Total	Densidad Programada (parasitoides/ha)	Densidad Obtenida (parasitoides/ha)	Vuelos (núm.)	Observaciones
			Aéreo	Terrestre		Aéreo	Terrestre					
Soconusco	PRST01	Libre	5,715,000	0	2,113	3,188,970	0	3,188,970	0	1,509	0.45	El bloque PRST01 fue liberado como alterno. Los bloques que no alcanzaron y/o sobrepasaron
	PRST17	Libre	8,886,000	0	5,000	5,633,724	0	5,633,724	800	1,127	0.45	
	Subtotal		14,601,000	0	7,113	8,822,694	0	8,822,694		1,240	0.90	
Frailesca	PRST14	Libre	0	0	0	0	0	0	0	0	0.00	Los bloques PRST14 y PRST16, no fueron programados para liberación.
	PRST15	Libre	4,552,000	0	1,507	2,567,328	0	2,567,328	800	1,704	0.45	
	PRST16	Libre	0	0	0	0	0	0	0	0	0.00	
	Subtotal		4,552,000	0	1,507	2,567,328	0	2,567,328			0.45	
Comalapa	PRST03	Libre	0	0	0	0	0	0	0	0	0.00	Los bloques PRST03, PRST04 y PRST05, no fueron programados para liberación.
	PRST04	Libre	0	0	0	0	0	0	0	0	0.00	
	PRST05	Libre	0	0	0	0	0	0	0	0	0.00	
	Subtotal		0	0	0	0	0	0			0.00	
Ocosingo	PRST09	Libre	3,397,250	0	1,198	1,997,583	0	1,997,583	800	1,667	0.45	Los bloques que no alcanzaron y/o sobrepasaron su densidad es debido a condiciones de mal clima en bloques principales programados.
	PRST11	Libre	3,397,250	0	1,198	1,997,583	0	1,997,583	800	1,667	0.45	
	PRST12	Libre	5,495,000	0	1,498	3,033,240	0	3,033,240	800	2,025	0.45	
	PRST13	Libre	2,171,500	0	1,498	1,276,842	0	1,276,842	800	852	0.45	
	Subtotal		14,461,000	0	5,392	8,305,248	0	8,305,248			1.81	
Total General			33,614,000	0	14,012	19,695,270	0	19,695,270			3.17	

Programa Operativo de Moscas
Densidad de control biológico (*Diachasmimorpha longicaudata*), liberación terrestre (México)
Área libre

Semana 27 (del 02 al 08 de julio de 2023)

Centro	Lugar	Liberación Terrestre		Observaciones
		Pupa	Adultos	
Soconusco	Barrio Campana Barrio El Mango Barrio el Mojón Barrio Tejería Barrio Tierra Linda Ejido Nueva Costa Rica Ejido Santa Isabel Ejido Santa Virginia El Mango Jalapa Linda Vista Milenio III Xelajú Xelajú Chico	800,000	510,400	Liberados en dispositivos "arturitos"
Comitán	Barrio de Guadalupe Barrio los ocotes Barrio Santa Cecilia Barrio Santo Domingo Barro Santo Domingo Buena Vista Cafetal de la Ranchería la Gloria Cafetal Colonia La Patria Cafetal de Belisario Domínguez Cafetal de Ejido El Edén Cafetal de Vicente Guerrero Cafetal del Ejido el Edén Cafetal del Ejido el Porvenir Agrarista Cafetal del Ejido Playas del Carmen Cafetal del Ejido Porvenir Agrarista Cafetal del Ejido Tzisco Cafetal Guadalupe Tepeyac Ejido 20 de Noviembre Ejido 20 Noviembre Ejido Belisario Domínguez Ejido Guadalupe Tepeyac Ejido Justo Sierra Ejido La Conquista Ejido Lomantan Ejido Nuevo Villaflores Ejido Plan de Ayala Ejido Playas del Carmen Ejido Porvenir Agrarista Ejido Tzisco Ejido Veracruz Ejido Vicente Guerrero Ejido Yasha El Rosario El Vergel El Vergelito Galeana La Finca La Patria Leningrado Lomantan Poblado San José El Puente Reforma Agraria Tramo Carretero a Yasha Venustiano Carranza Villahermosa Yaluma	5,090,000	2,494,100	Liberados en dispositivos "arturitos"
Comalapa	Barrio El Pino Barrio Las Cruces Cafetal Barrio Laguna Cafetal De Barrio Rincón Del Bosque Cafetal De La Mesilla Cafetal Ejido Cruz de Piedra El Zapotal Parcela De El Malacate Parcela De Vega Del Rosario Río Oscuro	990,000	511,830	Liberados en dispositivos "arturitos"
Ocosingo	Barrio El Palo Maria Abasolo Barrio Guadalupe Abasolo Cafetal Barrio Naalacktej Abasolo Cafetal De Congregacion Virginia Cafetal de Shishintontick Cafetal Los Limares Cafetal wayaquil Centro Corralito Ejido Abasolo Barrio el Centro Ejido Abasolo Barrio las Curías Ejido Congregacion Virginia Luchubaltick Abasolo Lucumilja Maravilla Tibert Propiedad Los Limares Rancho El Prado Tramo Carretero Lucumilja	1,500,000	1,230,000	Liberados en dispositivos "arturitos"
Total		8,380,000	4,746,330	

Programa Operativo de Moscas
Índices técnicos de control autocida
Area libre

Semana 27 (del 02 al 08 de julio de 2023)

Centro	Bloque	Tipo de trampa	Trampas					Días de exposición	Moscas estériles recapturadas	MTD estéril
			Instaladas (núm.)	Revisadas (núm.)	Extraviadas (núm.)	Con captura estéril				
						(núm.)	%			
Soconusco	G1A	Jackson	1	1	0	1	100.00	7.00	4	0.5714
	M1B		27	26	0	25	96.15	7.04	844	4.6110
	M1C		27	27	0	25	92.59	6.96	588	3.1290
	M1S10A		18	18	0	14	77.78	8.72	484	3.0836
	M1S11A		11	11	0	8	72.73	11.18	360	2.9273
	M1S12A		15	15	0	12	80.00	8.53	280	2.1884
	M1S4A		68	66	2	44	66.67	6.80	524	1.1676
	M1X1		34	34	0	28	82.35	6.91	1,059	4.5075
Sub-total jackson			201	198	2	157	79.29	7.89	4,143	2.6512
Comitán	M2S4	Jackson	8	8	0	7	87.50	6.75	297	5.5000
	M2SA		6	5	1	5	100.00	7.20	85	2.3611
	M2SB1		9	9	0	6	66.67	7.00	91	1.4444
Sub-total jackson			23	22	1	18	81.82	6.98	473	3.0788
Comalapa	G2K	Jackson	1	1	0	1	100.00	7.00	240	34.2857
	M3A		32	32	0	29	90.63	7.00	1,867	8.3348
	M3B		19	19	0	17	89.47	7.00	1,001	7.5263
	M3C		13	13	0	7	53.85	7.00	78	0.8571
	M3D		32	32	0	31	96.88	7.03	1,218	5.4143
	M3D1		13	13	0	13	100.00	7.00	223	2.4505
	M3E		11	11	0	2	18.18	7.00	2	0.0260
	M3F		14	14	0	8	57.14	7.00	48	0.4898
	M3G		51	51	0	46	90.20	7.75	1,936	4.8982
	M3H		15	15	0	10	66.67	7.00	22	0.2095
	M3J		32	32	0	26	81.25	7.06	1,022	4.5237
	M3J1		11	11	0	9	81.82	7.27	215	2.6885
	M3N		21	21	0	20	95.24	6.86	442	3.0682
M3O	9	9	0	9	100.00	7.00	35	0.5556		
Sub-total jackson			274	274	0	228	83.21	7.07	8,349	4.3103
Frailesca	M4A	Jackson	24	24	0	22	91.67	7.00	800	4.7619
	M4B		73	73	0	64	87.67	7.00	4,157	8.1350
Sub-total jackson			97	97	0	86	88.66	7.00	4,957	7.3004
Ocosingo	M6A	Jackson	18	18	0	14	77.78	7.17	1,207	9.3522
	M6B		15	15	0	7	46.67	7.73	204	1.7594
	M6C		23	22	0	20	90.91	7.09	655	4.1993
	M6L27		38	37	1	36	97.30	7.38	2,295	8.4047
	M6L31		46	46	0	32	69.57	7.04	1,132	3.4956
	M6L32		18	17	0	16	94.12	7.00	922	7.7479
	M6L33		35	35	0	30	85.71	7.00	1,369	5.5878
Sub-total jackson			193	190	1	155	81.58	7.20	7,784	5.6889
Total jackson			788	781	4	644	82.46	7.23	25,706	4.5529

Programa Operativo de Moscas
Índices técnicos de control autocida
Área libre

Semana 27 (del 02 al 08 de julio de 2023)

Centro	Bloque	Tipo de trampa	Trampas					Días de exposición	Moscas estériles recapturadas	MTD estéril
			Instaladas (núm.)	Revisadas (núm.)	Extraviadas (núm.)	Con captura estéril				
						(núm.)	%			
Soconusco	G1A	Fase IV	2	2	0	2	100.00	7.00	9	0.6429
	M1B		140	133	2	67	50.38	7.06	682	0.7263
	M1C		154	153	1	72	47.06	6.99	1,010	0.9444
	M1S10A		90	90	0	31	34.44	8.57	164	0.2126
	M1S11A		74	73	1	31	42.47	9.08	181	0.2731
	M1S12A		73	72	1	23	31.94	7.93	65	0.1138
	M1S4A		280	276	4	101	36.59	6.79	515	0.2748
	M1X1		180	179	1	103	57.54	6.94	828	0.6665
Sub-total fase IV			993	978	10	430	43.97	7.55	3,454	0.4681
Comitán	M2S4	Fase IV	25	25	0	20	80.00	6.72	467	2.7798
	M2SA		21	21	0	16	76.19	7.14	151	1.0071
	M2SB1		47	47	0	29	61.70	7.00	123	0.3739
Sub-total fase IV			93	93	0	65	69.89	6.95	741	1.1459
Comalapa	G2K	Fase IV	1	1	0	1	100.00	7.00	5	0.7143
	M3A		166	166	0	136	81.93	6.99	1,625	1.4005
	M3B		91	91	0	72	79.12	7.00	2,373	3.7253
	M3C		40	40	0	15	37.50	7.00	68	0.2429
	M3D		155	155	0	135	87.10	7.04	1,005	0.9210
	M3D1		69	69	0	59	85.51	7.00	749	1.5507
	M3E		67	67	0	6	8.96	7.00	9	0.0192
	M3F		58	58	0	21	36.21	6.98	78	0.1927
	M3G		201	197	0	132	67.01	7.71	2,596	1.7092
	M3H		81	81	0	34	41.98	7.00	71	0.1252
	M3J		161	159	1	117	73.58	7.11	2,808	2.4839
	M3J1		55	55	0	45	81.82	7.24	555	1.3938
	M3N		111	111	0	95	85.59	6.86	764	1.0033
M3O	36	36	0	11	30.56	6.92	15	0.0602		
Sub-total fase IV			1,292	1,286	1	879	68.35	7.06	12,721	1.4010
Frailesca	M4A	Fase IV	103	97	0	81	83.51	7.00	1,077	1.5862
	M4B		403	399	0	290	72.68	7.01	7,188	2.5699
Sub-total fase IV			506	496	0	371	74.80	7.01	8,265	2.3788
Ocosingo	M6A	Fase IV	86	85	1	58	68.24	7.12	2,967	4.9025
	M6B		58	58	0	29	50.00	6.74	396	1.0130
	M6C		121	112	0	75	66.96	7.02	1,503	1.9116
	M6L27		193	192	1	173	90.10	7.21	3,936	2.8433
	M6L31		174	174	0	110	63.22	7.01	2,278	1.8676
	M6L32		75	74	0	59	79.73	6.86	2,072	4.0816
	M6L33		149	148	1	121	81.76	7.00	2,134	2.0598
Sub-total fase IV			856	843	3	625	74.14	6.99	15,286	2.5925
Total fase IV			3,740	3,696	14	2,370	64.12	7.11	40,467	1.5396

Programa Operativo de Moscas

Bloques de Liberación de Moscas Estériles

Semana 27 (del 02 al 08 de julio de 2023)

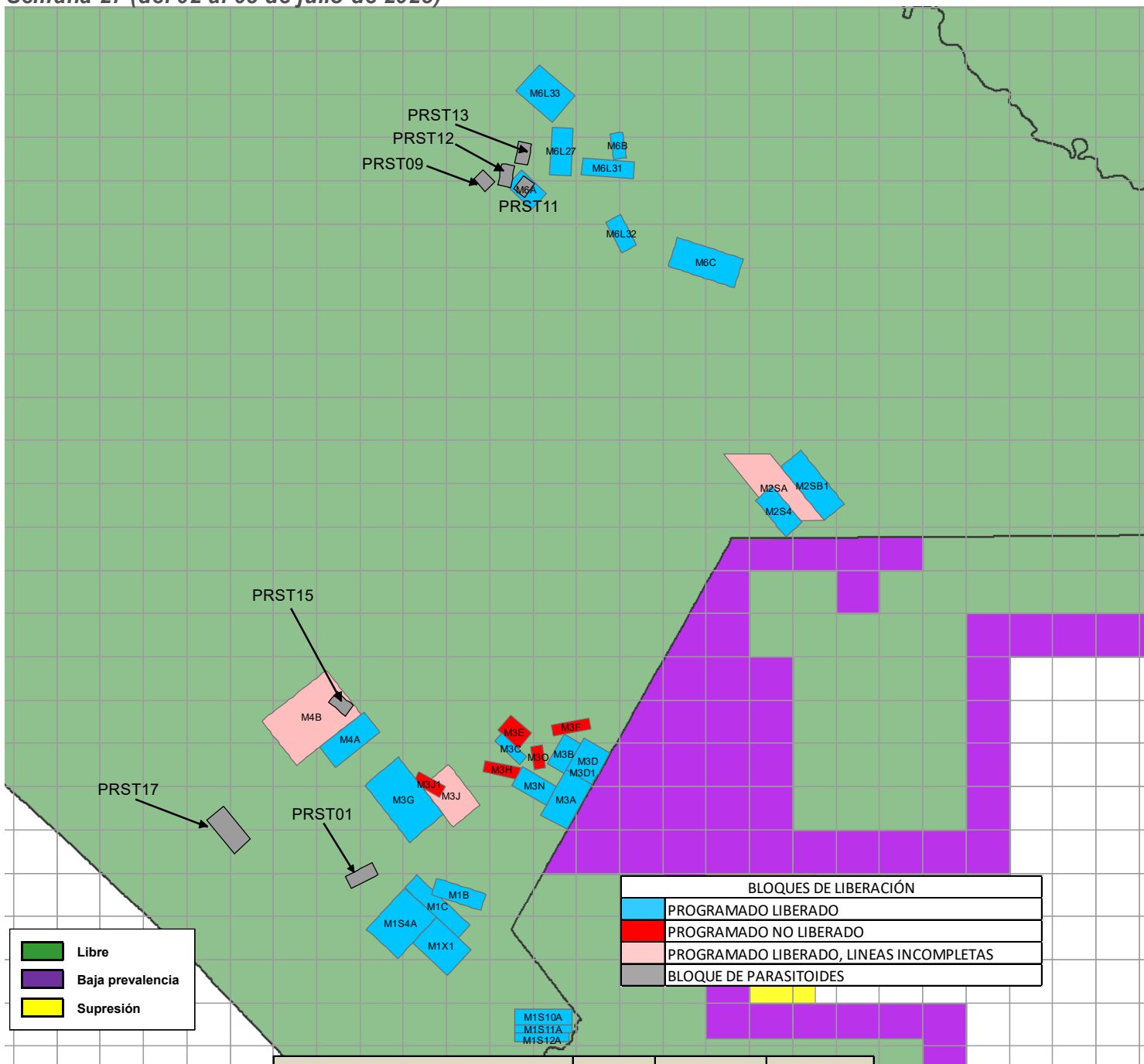

BLOQUES DE LIBERACIÓN	
	PROGRAMADO LIBERADO
	PROGRAMADO NO LIBERADO
	PROGRAMADO LIBERADO, LINEAS INCOMPLETAS
	BLOQUE DE PARASITOIDES

	Libre
	Baja prevalencia
	Supresión

Bloques	Superficie (ha)	Adultos Liberados (Procedencia de Planta Metapa)	Parasitoides (<i>Diachasmimorpha longicaudata</i>)
(PRST01, PRST17) Soconusco	7,113		8,822,694
M1 (B,C,S10A,S11A,S12A,S4A,X1) Soconusco	43,159	212,039,898	
M2 (S4,SA,SB1) Comitán	26,335	35,473,129	
(PRST03, PRST04, PRST05) Comalapa	0		0
M3 (A,B,C,D,D1,E,F,G,H,J,J1,N,O) Comalapa	50,727	50,985,366	
(PRST14, PRST15, PRST16) Frailesca	1,507		2,567,328
M4 (A,D,) Frailesca	32,408	59,388,657	
(PRST09, PRST11, PRST12, PRST13) Ocosingo	5,392		8,305,248
M6 (A,B,C,L27,L31,L32,L33) Ocosingo	39,300	116,320,960	
Total	205,941	474,208,010	19,695,270

**Programa Operativo de Moscas
Análítica de Trampeo Normal**

Semana 27 (del 02 al 08 de julio de 2023)

Concepto	Área libre		Total
	Con liberación	Sin liberación	
Trampas instaladas (núm.)	2,813	15,885	18,698
Trampas programadas a revisar (núm.)	2,813	10,497	13,310
Trampas revisadas (núm.)	2,784	10,320	13,104
Trampas revisadas (%)	98.97	98.31	98.45
Trampas extraviadas (núm.)	15	78	93
Trampas extraviadas (%)	0.53	0.74	0.71
Días de exposición (núm.)	7.17	10.72	8.95
Trampas con mosca estéril	1,838	1,087	2,925
Trampas con mosca fértil	211	300	511
Moscas fértiles (núm.)	383	650	1,033
Moscas estériles (núm.)	39,861	10,517	50,378
Color naranja (núm.)	38,461	10,308	48,769
Moscas estériles destruidas (núm.)	1,400	209	1,609
Moscas estériles sin marca (núm.)	0	0	0
Eficiencia de marcaje (%)	100%	100%	100%

**Programa Operativo de Moscas
Analítica de Muestreo de Frutos**

Semana 27 (del 02 al 08 de julio de 2023)

Concepto	Área libre		
	kg	Muestras (núm.)	Lugares visitados
Fruta disectada en el laboratorio	313.78	2,033	741
Muestreo sistemático	129.82	789	436
Muestreo dirigido	183.95	1,244	305
Rastreo de Frutos	0.00	0	0

Hospedantes	Muestreo sistemático		Muestreo dirigido		Rastreo de frutos	
	kg	Muestras (núm.)	kg	Muestras (núm.)	kg	Muestras (núm.)
Café	6.58	213	11.91	420	0.00	0
Guayaba	36.38	206	37.12	213	0.00	0
Durazno	1.95	17	6.01	55	0.00	0
Naranja dulce	13.76	54	17.37	76	0.00	0
Naranja agria	3.89	18	3.96	20	0.00	0
Mandarina	3.96	26	4.59	33	0.00	0
Lima	10.05	49	22.27	123	0.00	0
Matazano-Zapote blanco	1.00	6	2.51	17	0.00	0
Limón mandarina	2.98	18	5.02	29	0.00	0
Toronja	0.63	3	0.55	3	0.00	0
Mango	42.93	139	63.46	187	0.00	0
Pomarroza	0.54	2	0.05	2	0.00	0
Almendra tropical	2.12	17	3.56	29	0.00	0
Manzana	0.00	0	0.50	3	0.00	0
Chicozapote	0.14	2	2.12	14	0.00	0
Nispero	0.28	3	0.22	4	0.00	0
Ciruela roja-Jocote	0.09	2	0.38	6	0.00	0
Lima limón	1.32	7	0.24	1	0.00	0
Pomelo	0.00	0	0.56	2	0.00	0
Carambola	1.23	7	1.54	7	0.00	0
TOTAL	129.82	789	183.95	1244	0.00	0

Hospedantes	Larvas de <i>Ceratitis capitata</i>			Larvas de <i>Anastrepha spp</i>			Larvas de otras familias		
	Sistemático	Dirigido	Especial	Sistemático	Dirigido	Especial	Sistemático	Dirigido	Especial
Café	37	120	0	19	2	0	281	184	0
Guayaba	0	0	0	1187	1038	0	832	1411	0
Durazno	0	0	0	34	5	0	40	134	0
Naranja dulce	0	0	0	163	200	0	204	49	0
Naranja agria	0	0	0	58	32	0	0	0	0
Mandarina	0	0	0	14	9	0	24	21	0
Lima	0	0	0	13	30	0	201	260	0
Matazano-Zapote blanco	0	0	0	70	13	0	117	82	0
Limón mandarina	1	0	0	12	0	0	0	10	0
Toronja	0	0	0	2	0	0	0	0	0
Mango	0	0	0	707	1150	0	827	575	0
Pomarroza	0	0	0	0	0	0	0	0	0
Almendra tropical	0	0	0	0	3	0	0	28	0
Manzana	0	0	0	0	6	0	0	84	0
Chicozapote	0	0	0	8	66	0	0	393	0
Nispero	0	0	0	0	21	0	4	0	0
Ciruela roja-Jocote	0	0	0	45	116	0	0	14	0
Lima limón	0	0	0	0	0	0	0	0	0
Pomelo	0	0	0	0	0	0	0	0	0
Carambola	0	0	0	0	0	0	1	18	0
TOTAL	38	120	0	2332	2691	0	2531	3263	0

**Programa Operativo de Moscas
Control Legal OISA-DGIF**

Semana 27 (del 02 al 08 de julio de 2023)

Puestos de cuarentena internacional	Actividades			
	Inspección a vehículos (núm.)	Inspección a personas (núm.)	Inspección a equipaje (núm.)	Fruta decomisada (kg)
Aeropuerto (vuelos nacionales e internacionales)	0	0	0	0.00
Ciudad Cuauhtémoc	44	0	232	0.00
Ciudad Hidalgo	1,455	1,336	2,448	1.66
Talismán	2,394	3,048	2,930	4.67
Total	3,893	4,384	5,610	6.33

Hospedantes	Fruta decomisada (kg)			
	Cd. Cuauhtémoc	Cd. Hidalgo	Talismán	Aeropuerto
Guayaba	0.00	0.00	0.30	0.00
Durazno	0.00	0.00	2.95	0.00
Naranja dulce	0.00	1.66	1.42	0.00
Total	0.00	1.66	4.67	0.00

Programa Operativo de Moscas Trampeo Intensivo

Semana 27 (del 02 al 08 de julio de 2023)

Actividad	Centro de Operaciones de Campo						Total
	Palenque	Comitán	Ocosingo	Comalapa	Frailesca	Soconusco	
Trampas en Operación (No)	427	765	1,957	605	306	552	4,612
Trampas Programadas a Revisar (No)	282	718	1,671	598	304	512	4,085
Trampas Revisadas (No)	274	713	1,667	594	298	505	4,051
Trampas Revisadas (%)	97.16	99.30	99.76	99.33	98.03	98.63	99.17
Días de Exposición (No)	10.65	7.62	8.30	7.05	7.0	8.48	8.08
Trampas Extraviadas (No)	5	3	4	3	3	6	24
Trampas con Captura Estéril (No)	0	73	672	359	103	140	1,347
Trampas con Captura Estéril (%)	0.00	10.24	40.31	60.44	34.56	27.72	33.25
Moscas Estériles Capturadas (No)	0	926	15,210	7,143	2,947	1,118	27,340
M. T. D. Estéril	0.00000	0.00000	1.09930	1.70571	1.41680	0.26107	0.83527
Trampas con Captura Fertil (No)	5	46	17	89	16	11	184
Trampas con Captura Fertil (%)	1.77	6.41	1.02	14.88	5.37	2.15	4.50
Moscas Fértiles Capturadas (No)	5	145	27	144	19	13	353
M. T. D. Fértil	0.00171	0.02669	0.00195	0.03439	0.00913	0.00304	0.01078

Programa Operativo de Moscas

Estatus de comunidades

Semana 27 (del 02 al 08 de julio de 2023)

