



SALUD

SECRETARÍA DE SALUD

Boletín EPIDEMIOLÓGICO
Sistema Nacional de Vigilancia Epidemiológica
Sistema Único de Información



Dirección General de
Epidemiología

Índice

• Infografías de promoción a la salud	3
• Capsulas de Efemérides.....	5
• Casos de notificación inmediata y semanal.....	7
• Casos nuevos de enfermedades de vigilancia convencional.....	8
Casos por entidad federativa:	
• Enfermedades prevenibles por vacunación.....	9
• Enfermedades infecciosas y parasitarias del aparato digestivo.....	17
• Enfermedades infecciosas del aparato respiratorio.....	22
• Enfermedades de transmisión sexual.....	24
• Enfermedades transmisibles por vector.....	29
• Enfermedades zoonóticas.....	34
• Otras enfermedades exantemáticas.....	37
• Enfermedades transmisibles.....	38
• Enfermedades de interés local, regional o institucional.....	43
• Enfermedades bajo vigilancia sindromática.....	45
• Enfermedades no transmisibles.....	47
• Trastornos de la nutrición.....	56
• Displasias y neoplasias.....	58
• Defectos al nacimiento.....	65
• Enfermedades neurológicas y de salud.....	67
• Accidentes.....	71
• Indicadores de Sistemas Especiales.....	74



El Boletín Epidemiológico Sistema Nacional de Vigilancia Epidemiológica Sistema Único de Información, es una publicación semanal editada por la Secretaría de Salud, a través de la Dirección General de Epidemiología (DGE), calle Francisco de P. Miranda 177, 5° piso, Col. Unidad Lomas de Plateros, Demarcación territorial Álvaro Obregón, C.P. 01480, Tel. (55) 5337-1600, <http://www.gob.mx/salud/acciones-y-programas/direccion-general-de-epidemiologia-boletin-epidemiologico>, boletin@dgepi.salud.gob.mx. Certificado de Reserva de Derechos al Uso Exclusivo No. 04-2015-111310232900-203, ISSN: "En Trámite", otorgado por el Instituto Nacional del Derecho de Autor. Responsable de la última actualización, Dr. Christian A. Zaragoza Jiménez.

Nota: El contenido de los artículos es única y exclusivamente responsabilidad de los autores y no refleja necesariamente la postura de la DGE.

Queda prohibida la reproducción total o parcial de los contenidos e imágenes de la publicación sin previa autorización de la Secretaría de Salud.



Este programa es público, ajeno a cualquier partido político. Queda prohibido el uso para fines distintos a los establecidos en el programa



GOBIERNO DE MÉXICO

SALUD
SECRETARÍA DE SALUD

[f](#) [t](#) [@](#) [v](#) [gob.mx/salud](#)

En México, un 25% de los jóvenes sufren de trastornos de conducta alimentaria; la bulimia y la anorexia son los más comunes

Estos trastornos pueden venir acompañados de problemas de salud mental

Si necesitas ayuda, llama a la Línea de la Vida
800 911 2000

Información validada por el CONASAMA y el CNEGSR

#MeCuido #PorAmorALaVida

Este programa es público, ajeno a cualquier partido político. Queda prohibido el uso para fines distintos a los establecidos en el programa



GOBIERNO DE MÉXICO

SALUD
SECRETARÍA DE SALUD

[f](#) [t](#) [@](#) [v](#) [gob.mx/salud](#)

El consumo de sustancias psicoactivas afectan el funcionamiento de la mente y generan conductas fuera de lo común que pueden afectar tu estabilidad

Los **Centros Comunitarios de Salud Mental y Adicciones** son espacios para la intervención temprana contra las adicciones y promover la salud mental

12 DE AGOSTO
Día Internacional de la **Juventud**



Si necesitas ayuda, llama a la Línea de la Vida **800 911 2000**

Información validada por el CONASAMA y el CNEGSR

#MeCuido #PorAmorALaVida

Este programa es público, ajeno a cualquier partido político. Queda prohibido el uso para fines distintos a los establecidos en el programa



GOBIERNO DE
MÉXICO

SALUD
SECRETARÍA DE SALUD

f t i g+ gov.mx/salud

El uso del condón interno o externo permite el ejercicio de la sexualidad elegida, protegida y saludable de las y los adolescentes

12 DE AGOSTO
Día Internacional de la **Juventud**



¡Úsalos!

Para más información acude a los **Servicios Amigables para Adolescentes** en la unidad médica más cercana y consulta: comolehago.org



Información validada por el CONASAMA y el CNEGSR

#MeCuido #PorAmorALaVida

Este programa es público, ajeno a cualquier partido político. Queda prohibido el uso para fines distintos a los establecidos en el programa



GOBIERNO DE
MÉXICO

SALUD
SECRETARÍA DE SALUD

f t i g+ gov.mx/salud

Cápsula Informativa: 13 de agosto "Día Internacional del Zurdo"

Día Internacional del Zurdo 13 de agosto de 2023

El Día Internacional de la Zurdera, es una jornada internacional promovida por la internacional de zurdos (Lefthanders International), pretende dar a conocer y ayudar a reducir las dificultades que encuentran las personas zurdas en una sociedad predominada por los diestros.

Mundo Zurdo

Las personas zurdas son aquellas que tiene la manera natural a utilizar preferentemente el lado izquierdo de su cuerpo. Conoce cómo ocurre esta condición y sus características.

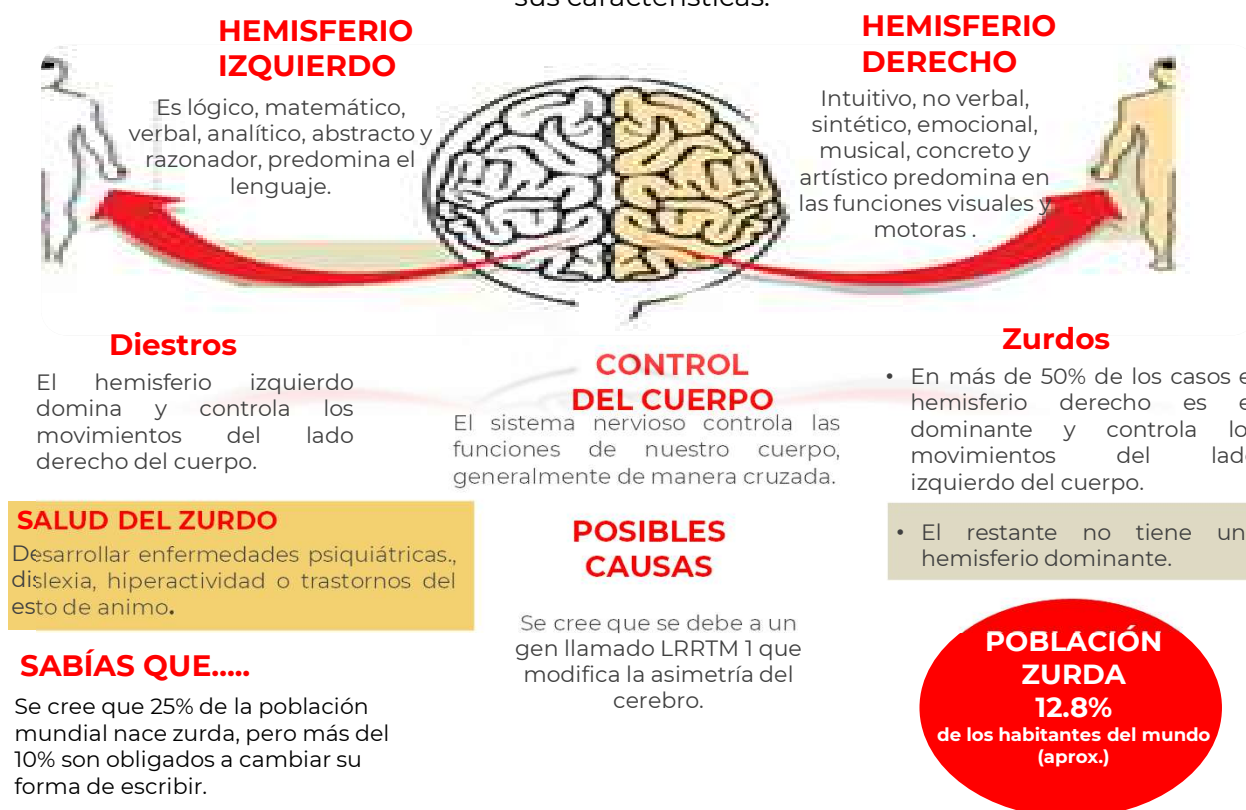

Fuente: Organización Internacional de los zurdos, Left-Handers Club Estudios e McManus, Mc Keever Bakan, elmundo.es Scientific Electronic Library Online Notimex

Se presume que la zurdera es hereditaria, por ejemplo en familias en las que uno de los padres es zurdo, el nacimiento de un niño zurdo es más probable que en familias de diestros.

Entre los 2 y los 4 años es cuando se establece una preferencia definitiva de una mano u otra. Aunque a partir de los 6 años, cuando se llega a la enseñanza básica, se puede saber con certeza si una niña o niño es diestra o zurdo. También puede darse la '*lateralización cruzada*' (ejemplo, se es diestro de mano y zurdo de pie, pero poco a poco, los hemisferios cerebrales maduran y emergen a medida

que la niña/o va creciendo).

La palabra latina *sinister* quiere decir "izquierda" precisamente la palabra "siniestro", que significa "zurdo" («a diestra y siniestra») tienen unas connotaciones negativas, que el mundo conoce.

Referencias

1.-[Día de los Zurdos: un repaso por lo genético, histórico, supersticioso y político \(uniminutoradio.com.co\)](http://www.uniminutoradio.com.co)

C. Graciela Guillén Domínguez
Área de Publicaciones
Dra. Laura A. Flores Cisneros
Jefa del Departamento de Análisis de
Información Epidemiológica
Dirección de Información Epidemiológica
Dirección General de Epidemiología
Secretaría de Salud

Cápsula Informativa: 17 de agosto "Día Mundial del Veterinario"



¡Feliz Día de las y los Veterinarios!



19 de agosto 2023

La medicina veterinaria vista desde varios enfoques resulta fundamental para la prevención de muchas enfermedades transmitidas por los animales y que afectan a los seres humanos.

Dedican gran cantidad de su tiempo, no solo a cuidar y proteger a los animales, sino también trabajan arduamente para impedir contagios, infecciones y otras afecciones que pueden ser mortales para el hombre. El veterinario también se avoca al área de investigación para crear vacunas, la transferencia de embriones y en el sector alimenticio, que en la actualidad resulta indispensable para cubrir las necesidades del consumo humano en el presente y el de las generaciones futuras¹.

Este año 2023 El Día Mundial del Veterinario brinda la oportunidad de celebrar la contribución de todos los veterinarios al bienestar animal y a la sociedad.

El tema del Día Mundial Veterinario 2023 es **"Promoviendo la Diversidad y la Inclusión en la Profesión Veterinaria"**.

El objetivo del tema es celebrar los esfuerzos de cada profesional veterinario en el nicho y también abogar por la igualdad y la justicia entre todos los individuos de la profesión².



"La medicina cura al hombre, la Medicina Veterinaria cura a la Humanidad"
Louís Pasteur.

C. Graciela Guillén Domínguez
 Área de Publicaciones

Dra. Laura A. Flores Cisneros
 Jefa del Departamento de Análisis de
 Información Epidemiológica
 Dirección de Información Epidemiológica
 Dirección General de Epidemiología
 Secretaría de Salud

Referencias

- 1.- [Día Mundial del Veterinario \(diainternacionalde.com\)](http://diainternacionalde.com)
- 2.- [Día Mundial del Veterinario 2023 - Me encanta la veterinaria \(iloveveterinary.com\)](http://iloveveterinary.com)

CUADRO 1. Casos nuevos de enfermedades de notificación inmediata hasta la semana 31 del 2023

ENFERMEDAD	CIE-10 ^a REV.	EN LA SEMANA 2023	ACUMULADO 2023	MEDIANA SEMANTAL 2018-2022	EN LA SEMANA 2022	ACUMULADO 2022
Cólera	A00	-	-	-	-	-
Parálisis flácida aguda en < 15 años	U98	11	348	12	9	333
-Poliomielitis	A80	-	-	-	-	-
Difteria	A36	-	-	-	-	-
Enfermedad febril exantemática	U97	37	1 363	46	61	1 526
-Sarampión	B05	-	-	-	-	-
Síndrome coqueluchoide	U99	29	776	7	7	422
-Tos ferina	A37	6	73	1	-	10
Tétanos neonatal	A33	-	1	-	-	-
Tétanos	A34, A35	-	15	-	-	21
Meningitis meningocócica	A39.0	1	18	n.d.	-	3
Enfermedad invasiva por neumococo	A40.3, G00.1, J13	2	82	n.d.	1	12
Infecciones invasivas por <i>Haemophilus influenzae</i>	A41.3, G00.0, J14	4	38	n.d.	-	4
Meningoencefalitis amebiana primaria	B60.2	-	1	n.d.	-	-
ESAVI	Y58, Y59	41	1 197	n.d.	-	4 956
Tuberculosis Respiratoria	A15-A16	400	12 630	n.d.	310	11 427
Meningitis tuberculosa	A17.0	13	315	n.d.	7	348
Tuberculosis Otras Formas	A17.1, A17.8, A17.9,	79	2 452	n.d.	61	2 286
Lepra	A30	2	75	n.d.	2	87
Rabia humana por fauna silvestre	A82.0	-	-	n.d.	-	-
Rabia humana por fauna urbana	A82.1	-	-	n.d.	-	-
Dengue sin datos de alarma (confirmados)	A97.0	556	4 574	148	102	1 641
Dengue con datos de alarma	A97.1	411	3 468	78	78	966
Dengue severo	A97.2	29	249	10	6	97
Paludismo por <i>P. vivax</i>	B51	1	23	4	3	87
Paludismo por <i>P. falciparum</i>	B50	-	-	-	-	-
Fiebre amarilla	A92.2	-	-	n.d.	-	-
Fiebre del oeste del Nilo	A92.3	-	-	n.d.	-	-
Encefalitis equina venezolana	A95	-	-	n.d.	-	-
Peste	A20	-	-	n.d.	-	-
Fiebre por virus Mayaro	A92.8	-	-	n.d.	-	-
Infección por el virus de la inmunodeficiencia huma	B20-B24, Z21	370	10 162	n.d.	323	8 797
Sífilis congénita	A50	3	561	n.d.	18	500
Influenza	J09-J11	77	2 785	9	63	2 336
Enfermedad por virus Chikungunya	A92.0	-	-	-	-	1
Infección por virus Zika	U06.9	-	3	1	-	5
Tifo epidémico	A75.0	-	-	-	-	-
Tifo murino	A75.2	1	4	2	-	-
Fiebre manchada	A77.0	11	183	6	2	159
Otras rickettsiosis	A79	10	66	8	3	50
Enfermedad por virus Ébola	A98.4	-	-	n.d.	-	-
Covid 19	U07.1	5 158	368 952	n.d.	72 312	2 863 127
Tripanosomiasis Americana (enfermedad de Chagas) Ag	B57.0-B57.1	1	59	n.d.	-	9
Tripanosomiasis Americana (enfermedad de Chagas) Cró	B57.2-B57.5	17	560	n.d.	15	473
Leishmaniasis visceral	B55.0	-	1	n.d.	-	-
Leishmaniasis cutánea	B55.1	12	1 009	n.d.	23	734
Viruela símica	B04	2	283	n.d.	-	-

§FUENTE: SINAVE/DGE/Salud 2023. Sistema Especial de Vigilancia Epidemiológica, Información preliminar de casos confirmados.
Los casos de enfermedades prevenibles por vacunación son por semana de inicio.

Simbología

(-) : no se presentaron casos.

n.a. : no aplica

n.d. : información no disponible.

s.n. : sin notificación por la entidad federativa.

CUADRO 2. Casos nuevos de enfermedades de vigilancia convencional hasta la semana 30 del 2023

ENFERMEDAD	CIE-10 ^a REV.	EN LA SEMANA 2023	ACUMULADO 2023	MEDIANA SEMANTAL 2018-2022	EN LA SEMANA 2022	ACUMULADO 2022
Enfermedades infecciosas intestinales	A01-A03, A04, A05, A06.0-A06.3, A06.9, A07.0-A07.2, A07.9, A08-A09	81 729	2 551 497	66 111	66 253	2 111 561
Infecciones respiratorias agudas	J00-J06, J20, J21 excepto J02.0, J03.0	231 560	9 731 265	268 390	273 461	8 155 841
Varicela	B01	601	26 553	804	808	19 591
Intoxicación alimentaria bacteriana	A05	461	16 366	490	415	13 555
Sífilis Adquirida	A51-A53	408	11 121	164	314	8 839
Brucelosis	A23	27	954	21	21	738
Hepatitis virales	B15 - B19	274	9 027	153	203	5 866
Conjuntivitis Epidémica Aguda Hemorrágica	B30.3	3	77	2	2	60
Cisticercosis	B69			14		
Toxoplasmosis	B58			3		
Infección Asociada a la Atención de la Salud	S/C	1 664	44 167	595	1 614	45 155
Síndrome Meníngeo	G00-G03 excepto G00.0, G00.1	11	532	5	25	402
Infección de Vías Urinarias	N30, N34, N39.0	68 565	2 010 276	61496	62 541	1 861 450
Diabetes Mellitus	E10, E11-E14	10 362	309 642	8375	9 308	279 921
Hipertensión Arterial	I10-I15	10 969	361 850	9522	10 966	330 769
Enfermedad Isquémica del Corazón	I20-I25	1 160	37 333	1121	1 129	33 665
Enfermedad Cerebrovascular	I60-I67, I69	1 084	32 720	765	915	29 976
Intoxicación por Plaguicidas	T60	103	1 588	58	64	1 342
Hiperplasia de Próstata	N40	2 537	71 780	2086	2 383	65 090
Desnutrición	E40-E43, E44.0, E44.1	1 482	42 348	1 317	1 319	37 780
Tumor Maligno de la Mama	C50	470	13 159	260	492	14 210
Tumor Maligno de la Próstata	C61	105	2 552	n.d.	-	-
Tumor Maligno de Ovario	C56	43	1 247	n.d.	-	-
Leucemia	C91-C95	28	892	n.d.	-	-
Depresión	F32	3 029	89 900	2 326	2 647	76 039
Lesión Autoinflingida Intencionalmente por Ahorcamiento,	X70	11	256	n.d.	-	-
Estrangulamiento o Sofocación						
Historia Personal de Lesión Autoinflingida Intencionalmente (Intento de Suicidio)	Z91.5	175	4 114	n.d.	-	-
Violencia Intrafamiliar	Y07.0-Y07.2	1 326	35 516	1 274	1 161	34 494

FUENTE: SINAVE/DGE/Salud 2022. Información preliminar, incluye casos probables.

Simbología

(-) : no se presentaron casos.

n.a. : no aplica

n.d. : información no disponible.

s.n. : sin notificación por la entidad federativa.

CUADRO 3. Casos por entidad federativa de Enfermedades Prevenibles por Vacunación hasta la semana epidemiológica 30 del 2023; Meningitis Tuberculosa hasta la 31 del 2023

ENTIDAD FEDERATIVA	Enteritis Debida a Rotavirus CIE-10 ^a REV. A08.0				Meningitis Tuberculosa [§] CIE-10 ^a REV. A17.0			
	Sem.	2023		2022 Acum.	Sem.	2023		2022 Acum.
		Acum.				Acum.		
		M	F	M		F		
Aguascalientes	-	5	6	2	-	-	-	7
Baja California	5	26	29	47	1	18	5	30
Baja California Sur	-	-	-	-	-	1	-	1
Campeche	-	-	2	-	-	2	-	3
Coahuila	1	63	116	106	-	4	1	3
Colima	-	-	1	5	-	2	-	2
Chiapas	1	25	28	25	-	13	3	7
Chihuahua	-	14	7	3	2	5	3	10
Ciudad de México	-	29	28	2	-	17	6	28
Durango	-	-	-	-	-	5	1	5
Guanajuato	-	47	31	36	-	5	2	18
Guerrero	-	5	2	76	-	4	3	11
Hidalgo	-	4	1	3	-	1	1	2
Jalisco	-	11	7	3	2	25	8	35
México	-	1	4	5	2	21	11	23
Michoacán	-	9	3	1	-	2	2	3
Morelos	1	7	1	-	-	1	2	3
Navarro	-	10	19	5	2	6	2	7
Nuevo León	1	22	15	19	1	15	8	16
Oaxaca	1	4	-	8	-	5	2	6
Puebla	-	2	4	1	1	6	7	14
Querétaro	-	-	2	-	-	5	1	12
Quintana Roo	-	21	7	33	-	1	1	4
San Luis Potosí	-	5	3	2	-	7	3	13
Sinaloa	-	2	3	4	-	9	3	12
Sonora	-	50	48	30	-	8	1	13
Tabasco	-	2	-	-	1	12	-	17
Tamaulipas	1	12	28	36	-	2	-	2
Tlaxcala	-	2	5	-	-	1	-	2
Veracruz	-	5	4	2	1	14	11	28
Yucatán	-	2	2	-	-	3	-	7
Zacatecas	-	4	1	4	-	6	2	4
TOTAL	11	389	407	458	13	226	89	348

FUENTE: SINAVE/DGE/Salud 2022. Información preliminar, incluye casos probables.

§FUENTE: SINAVE/DGE/Salud 2023. Sistema Especial de Vigilancia Epidemiológica, Información preliminar de casos confirmados.

Nota: La información de tuberculosis esta procesada por entidad de residencia; Incluye casos nuevos y nuevos resistentes.

CUADRO 3.1 Casos por entidad federativa de Enfermedades Prevenibles por Vacunación hasta la semana epidemiológica 31 del 2023

ENTIDAD FEDERATIVA	Tétanos Neonatal [§] CIE-10 ^a REV. A33				Tétanos [§] CIE-10 ^a REV. A34, A35			
	2023			2022	2023			2022
	Sem.	Acum.		Acum.	Sem.	Acum.		Acum.
		M	F			M	F	
Aguascalientes	-	-	-	-	-	-	-	-
Baja California	-	-	-	-	-	-	-	1
Baja California Sur	-	-	-	-	-	-	-	-
Campeche	-	-	-	-	-	-	-	-
Coahuila	-	-	-	-	-	-	-	-
Colima	-	-	-	-	-	-	-	-
Chiapas	-	-	-	-	-	3	2	2
Chihuahua	-	-	-	-	-	2	-	1
Ciudad de México	-	-	-	-	-	-	-	-
Durango	-	-	-	-	-	-	-	-
Guanajuato	-	-	-	-	-	-	-	-
Guerrero	-	-	-	-	-	-	-	1
Hidalgo	-	-	-	-	-	-	-	-
Jalisco	-	-	-	-	-	-	-	1
México	-	-	-	-	-	-	1	1
Michoacán	-	-	1	-	-	-	-	-
Morelos	-	-	-	-	-	-	-	1
Navarro	-	-	-	-	-	-	-	3
Nuevo León	-	-	-	-	-	-	-	1
Oaxaca	-	-	-	-	-	-	1	-
Puebla	-	-	-	-	-	-	-	1
Querétaro	-	-	-	-	-	-	-	1
Quintana Roo	-	-	-	-	-	-	-	-
San Luis Potosí	-	-	-	-	-	-	1	-
Sinaloa	-	-	-	-	-	1	-	-
Sonora	-	-	-	-	-	1	-	-
Tabasco	-	-	-	-	-	-	-	-
Tamaulipas	-	-	-	-	-	-	-	1
Tlaxcala	-	-	-	-	-	-	-	1
Veracruz	-	-	-	-	-	3	-	4
Yucatán	-	-	-	-	-	-	-	1
Zacatecas	-	-	-	-	-	-	-	-
TOTAL	-	-	1	-	-	10	5	21

§FUENTE: SINAVE/DGE/Salud 2023. Sistema Especial de Vigilancia Epidemiológica, Información preliminar de casos confirmados.

CUADRO 3.2 Casos por entidad federativa de Enfermedades Prevenibles por Vacunación hasta la semana epidemiológica 31 del 2023

ENTIDAD FEDERATIVA	Tos Ferina [§] CIE-10 ^ª REV. A37				Meningitis Meningocócica [§] CIE-10 ^ª REV. A39.0			
	Sem.	2023		2022 Acum.	Sem.	2023		2022 Acum.
		Acum.				Acum.		
		M	F			M	F	
Aguascalientes	-	-	-	-	-	-	-	-
Baja California	-	1	-	1	-	-	-	-
Baja California Sur	-	-	-	-	-	-	-	-
Campeche	-	-	-	-	-	-	-	-
Coahuila	-	-	-	-	-	-	-	-
Colima	-	-	-	-	-	-	-	-
Chiapas	4	11	18	5	-	-	-	-
Chihuahua	2	10	10	-	-	1	2	3
Ciudad de México	-	4	1	-	-	4	-	-
Durango	-	-	-	-	-	-	-	-
Guanajuato	-	-	-	2	-	-	-	-
Guerrero	-	-	-	-	-	-	-	-
Hidalgo	-	-	-	-	-	-	-	-
Jalisco	-	-	2	-	-	4	2	-
México	-	2	-	-	-	1	-	-
Michoacán	-	-	-	-	-	-	-	-
Morelos	-	-	1	-	-	-	-	-
Navarro	-	2	2	-	-	-	-	-
Nuevo León	-	-	-	-	-	-	1	-
Oaxaca	-	-	-	-	-	-	-	-
Puebla	-	-	-	-	-	-	-	-
Querétaro	-	-	-	-	-	-	-	-
Quintana Roo	-	-	-	-	-	-	-	-
San Luis Potosí	-	-	-	-	-	-	-	-
Sinaloa	-	-	1	-	-	-	-	-
Sonora	-	-	1	-	-	-	-	-
Tabasco	-	-	-	1	-	-	-	-
Tamaulipas	-	-	-	-	1	1	-	-
Tlaxcala	-	-	-	-	-	-	-	-
Veracruz	-	-	-	-	-	1	1	-
Yucatán	-	-	-	-	-	-	-	-
Zacatecas	-	2	5	1	-	-	-	-
TOTAL	6	32	41	10	1	12	6	3

§FUENTE: SINAVE/DGE/Salud 2023. Sistema Especial de Vigilancia Epidemiológica, Información preliminar de casos confirmados.

CUADRO 3.3 Casos por entidad federativa de Enfermedades Prevenibles por Vacunación hasta la semana epidemiológica 31 del 2023

ENTIDAD FEDERATIVA	Enfermedad Invasiva por Neumococo [§] CIE-10 ^a REV. A40.3, G00.1, J13				Infecciones Invasivas por <i>Haemophilus influenzae</i> [§] CIE-10 ^a REV. A41.3, G00.0, J14				Viruela símica [§] CIE-10 ^a REV. B04			
	Sem.	2023		2022 Acum.	Sem.	2023		2022 Acum.	Sem.	2023		2022 Acum.
		Acum.				Acum.*				Acum.		
		M	F			M	F			M	F	
Aguascalientes	-	2	-	-	1	3	1	-	-	1	-	-
Baja California	-	2	-	-	-	-	-	1	-	-	-	-
Baja California Sur	-	1	-	-	1	2	1	-	-	3	-	-
Campeche	-	-	-	-	-	-	-	-	-	2	-	-
Coahuila	-	-	-	-	-	-	-	-	-	3	1	-
Colima	-	1	-	-	-	-	-	-	-	-	-	-
Chiapas	-	-	-	1	-	-	-	1	-	4	1	-
Chihuahua	-	2	2	1	-	-	-	1	-	7	-	-
Ciudad de México	1	12	14	3	1	16	9	-	1	80	5	-
Durango	-	-	-	-	-	-	-	-	-	1	-	-
Guanajuato	-	3	-	-	-	1	1	-	-	3	-	-
Guerrero	-	-	-	-	-	-	-	-	-	1	-	-
Hidalgo	1	4	-	1	-	-	-	-	-	2	-	-
Jalisco	-	4	4	1	-	-	-	-	-	8	1	-
México	-	-	-	-	-	-	-	-	-	6	2	-
Michoacán	-	2	-	1	-	-	-	-	-	-	-	-
Morelos	-	4	-	1	-	-	-	-	-	-	-	-
Navarro	-	-	-	-	-	-	-	-	-	-	-	-
Nuevo León	-	3	2	-	1	1	2	-	-	72	1	-
Oaxaca	-	1	1	1	-	-	1	-	-	2	-	-
Puebla	-	1	1	-	-	-	-	-	-	-	-	-
Querétaro	-	1	-	-	-	-	-	-	-	3	1	-
Quintana Roo	-	-	-	-	-	-	-	-	-	46	1	-
San Luis Potosí	-	-	-	-	-	-	-	-	1	5	-	-
Sinaloa	-	-	-	-	-	-	-	-	-	-	-	-
Sonora	-	7	1	-	-	-	-	-	-	-	-	-
Tabasco	-	-	-	-	-	-	-	1	-	-	-	-
Tamaulipas	-	1	-	-	-	-	-	-	-	5	-	-
Tlaxcala	-	1	-	-	-	-	-	-	-	3	-	-
Veracruz	-	1	-	-	-	-	-	-	-	7	-	-
Yucatán	-	-	-	-	-	-	-	-	-	5	-	-
Zacatecas	-	2	2	2	-	-	-	-	-	1	-	-
TOTAL	2	55	27	12	4	23	15	4	2	270	13	-

§FUENTE: SINAVE/DGE/Salud 2023. Sistema Especial de Vigilancia Epidemiológica, Información preliminar de casos confirmados.

* Se eliminaron dos casos duplicados de la Ciudad de México.

CUADRO 3.4 Casos por entidad federativa de Enfermedades Prevenibles por Vacunación hasta la semana epidemiológica 30 del 2023; Rubéola hasta la semana 31 del 2023

ENTIDAD FEDERATIVA	Varicela CIE-10 ^a Rev. B01				Rubéola [§] CIE-10 ^a Rev. B06			
	Sem.	2023		2022 Acum.	Sem.	2023		2022 Acum.
		Acum.				Acum.		
		M	F			M	F	
Aguascalientes	7	219	221	238	-	-	-	-
Baja California	37	593	574	1 047	-	-	-	-
Baja California Sur	9	159	156	205	-	-	-	-
Campeche	4	87	75	168	-	-	-	-
Coahuila	16	445	408	527	-	-	-	-
Colima	3	74	89	189	-	-	-	-
Chiapas	7	306	328	331	-	-	-	-
Chihuahua	27	554	564	778	-	-	-	-
Ciudad de México	68	1 045	1 065	1 237	-	-	-	-
Durango	12	265	290	336	-	-	-	-
Guanajuato	35	666	670	914	-	-	-	-
Guerrero	17	367	387	549	-	-	-	-
Hidalgo	13	347	351	535	-	-	-	-
Jalisco	42	1 223	1 207	2 149	-	-	-	-
México	66	1 368	1 258	1 696	-	-	-	-
Michoacán	8	343	328	631	-	-	-	-
Morelos	9	233	189	229	-	-	-	-
Navarro	7	189	196	440	-	-	-	-
Nuevo León	27	780	730	854	-	-	-	-
Oaxaca	16	515	475	486	-	-	-	-
Puebla	15	219	239	610	-	-	-	-
Querétaro	7	168	135	300	-	-	-	-
Quintana Roo	5	202	198	370	-	-	-	-
San Luis Potosí	15	338	349	485	-	-	-	-
Sinaloa	27	561	492	632	-	-	-	-
Sonora	8	154	151	425	-	-	-	-
Tabasco	16	281	222	382	-	-	-	-
Tamaulipas	20	559	461	568	-	-	-	-
Tlaxcala	4	58	81	117	-	-	-	-
Veracruz	38	719	602	1 283	-	-	-	-
Yucatán	7	238	206	355	-	-	-	-
Zacatecas	9	266	315	525	-	-	-	-
TOTAL	601	13 541	13 012	19 591	-	-	-	-

FUENTE: SINAVE/DGE/Salud 2022. Información preliminar, incluye casos probables.

§FUENTE: SINAVE/DGE/Salud 2023. Sistema Especial de Vigilancia Epidemiológica, Información preliminar de casos confirmados.

CUADRO 3.5 Casos por entidad federativa de Enfermedades Prevenibles por Vacunación hasta la semana epidemiológica 30 del 2023

ENTIDAD FEDERATIVA	Hepatitis Vírica A CIE-10 ^a REV. B15				Hepatitis Vírica B CIE-10 ^a REV. B16			
	Sem.	2023		2022 Acum.	Sem.	2023		2022 Acum.
		Acum.				Acum.		
		M	F			M	F	
Aguascalientes	4	39	22	10	-	-	-	-
Baja California	-	13	11	23	1	22	12	29
Baja California Sur	-	22	11	91	-	3	-	3
Campeche	-	5	-	4	-	1	1	2
Coahuila	6	93	42	37	-	5	4	6
Colima	-	3	3	9	-	3	-	1
Chiapas	1	32	18	96	-	10	5	31
Chihuahua	2	44	25	37	-	8	3	6
Ciudad de México	35	443	310	351	2	41	15	23
Durango	3	41	30	23	-	2	-	1
Guanajuato	15	351	183	244	-	7	2	18
Guerrero	4	70	74	131	-	7	2	4
Hidalgo	6	74	54	45	-	7	5	8
Jalisco	13	117	69	137	-	18	9	11
México	15	272	166	174	2	24	14	30
Michoacán	3	128	103	125	-	18	14	7
Morelos	7	103	71	108	-	3	5	5
Navarro	1	45	30	83	-	4	-	-
Nuevo León	3	29	22	34	1	19	5	17
Oaxaca	1	58	42	86	1	13	10	19
Puebla	-	35	18	24	-	14	5	8
Querétaro	6	74	38	36	-	3	1	7
Quintana Roo	-	16	6	21	1	10	4	23
San Luis Potosí	7	152	83	64	2	8	1	7
Sinaloa	-	26	33	69	1	12	11	25
Sonora	-	2	14	30	-	10	4	8
Tabasco	1	8	3	14	1	4	1	12
Tamaulipas	8	149	90	57	1	15	3	4
Tlaxcala	-	16	12	12	-	2	5	1
Veracruz	4	69	43	97	1	16	7	14
Yucatán	3	40	42	88	2	26	11	11
Zacatecas	-	49	36	53	-	-	-	-
TOTAL	148	2 618	1 704	2 413	16	335	159	341

FUENTE: SINAVE/DGE/Salud 2022. Información preliminar, incluye casos probables.

CUADRO 3.6 Casos por entidad federativa de Enfermedades Prevenibles por Vacunación hasta la semana epidemiológica 30 del 2023; Influenza hasta la 31 del 2023

ENTIDAD FEDERATIVA	Parotiditis Infecciosa CIE-10ª REV. B26				Influenza [§] CIE-10ª REV. J09-J11			
	Sem.	2023		2022 Acum.	Sem.	2023		2022 Acum.
		Acum.				Acum.		
		M	F			M	F	
Aguascalientes	1	21	28	4	1	48	81	91
Baja California	7	64	73	111	-	5	3	41
Baja California Sur	1	13	14	20	-	7	4	9
Campeche	1	9	10	13	4	18	22	20
Coahuila	1	50	32	60	-	4	11	19
Colima	-	7	4	7	4	43	76	58
Chiapas	-	35	26	33	6	17	36	5
Chihuahua	5	51	56	113	-	17	10	58
Ciudad de México	7	56	66	56	10	204	286	115
Durango	-	6	3	4	-	6	5	8
Guanajuato	-	12	15	32	2	21	31	41
Guerrero	-	20	29	41	1	50	33	43
Hidalgo	-	6	7	14	1	44	57	67
Jalisco	9	99	92	126	-	51	63	169
México	5	73	73	152	2	102	99	58
Michoacán	-	21	18	31	3	41	49	76
Morelos	-	9	6	7	-	26	42	51
Navarrit	-	9	5	17	-	9	6	31
Nuevo León	10	74	77	134	5	63	95	274
Oaxaca	3	27	20	44	1	24	21	11
Puebla	-	10	13	27	5	118	132	97
Querétaro	1	9	7	21	6	79	115	191
Quintana Roo	-	13	15	34	4	9	22	49
San Luis Potosí	4	15	14	26	2	11	19	22
Sinaloa	1	45	24	49	1	11	6	63
Sonora	4	32	34	46	-	11	13	119
Tabasco	-	10	8	19	6	47	39	8
Tamaulipas	3	62	60	111	1	4	9	46
Tlaxcala	-	-	1	7	2	39	42	13
Veracruz	1	48	39	66	-	40	52	189
Yucatán	-	12	16	15	9	24	46	113
Zacatecas	1	16	20	18	1	24	43	181
TOTAL	65	934	905	1 458	77	1 217	1 568	2 336

FUENTE: SINAVE/DGE/Salud 2022. Información preliminar, incluye casos probables.

§FUENTE: SINAVE/DGE/Salud 2023. Sistema Especial de Vigilancia Epidemiológica, Información preliminar de casos confirmados.

CUADRO 3.7 Casos por entidad federativa Enfermedades Prevenibles por Vacunación hasta la semana epidemiológica 30 del 2023; Síndrome de Rubéola Congénita hasta la 31 del 2023

ENTIDAD FEDERATIVA	Síndrome de Rubéola Congénita [§] CIE-10 ^a REV. P35.0				Infección por Virus de Papiloma Humano CIE-10 ^a REV. B97.7			
	Sem.	2023		2022 Acum.	Sem.	2023		2022 Acum.
		Acum.				Acum.		
		M	F		M	F		
Aguascalientes	-	-	-	-	1	9	17	4
Baja California	-	-	-	-	9	26	196	214
Baja California Sur	-	-	-	-	-	6	31	55
Campeche	-	-	-	-	-	4	19	28
Coahuila	-	-	-	-	3	16	51	93
Colima	-	-	-	-	1	2	92	105
Chiapas	-	-	-	-	2	29	646	2 160
Chihuahua	-	-	-	-	13	60	236	236
Ciudad de México	-	-	-	-	73	107	1 362	1 516
Durango	-	-	-	-	-	3	9	26
Guanajuato	-	-	-	-	9	14	344	204
Guerrero	-	-	-	-	4	9	76	113
Hidalgo	-	-	-	-	1	7	125	181
Jalisco	-	-	-	-	31	236	724	735
México	-	-	-	-	28	72	816	992
Michoacán	-	-	-	-	1	4	185	451
Morelos	-	-	-	-	6	24	98	35
Navarro	-	-	-	-	-	9	90	152
Nuevo León	-	-	-	-	18	141	289	366
Oaxaca	-	-	-	-	3	24	103	106
Puebla	-	-	-	-	10	33	81	92
Querétaro	-	-	-	-	3	10	75	107
Quintana Roo	-	-	-	-	2	16	120	242
San Luis Potosí	-	-	-	-	25	22	210	235
Sinaloa	-	-	-	-	10	79	140	264
Sonora	-	-	-	-	2	11	84	145
Tabasco	-	-	-	-	-	24	91	88
Tamaulipas	-	-	-	-	2	95	239	255
Tlaxcala	-	-	-	-	9	61	141	253
Veracruz	-	-	-	-	8	51	349	353
Yucatán	-	-	-	-	7	66	75	57
Zacatecas	-	-	-	-	-	9	45	62
TOTAL	-	-	-	-	281	1 279	7 159	9 925

§FUENTE: SINAVE/DGE/Salud 2023. Sistema Especial de Vigilancia Epidemiológica, Información preliminar de casos confirmados.

FUENTE: SINAVE/DGE/Salud 2022. Información preliminar, incluye casos probables.

CUADRO 4. Casos por entidad federativa de Enfermedades Infecciosas y Parasitarias del Aparato Digestivo hasta la semana epidemiológica 30 del 2023; Cólera hasta la 31 del 2023

ENTIDAD FEDERATIVA	Cólera [§] CIE-10 ^a REV. A00			Fiebre Tifoidea CIE-10 ^a REV. A01.0			Paratifoidea CIE-10 ^a REV. A01.1					
	2023		2022 Acum.	2023		2022 Acum.	2023		2022 Acum.			
	Sem.	Acum.		Sem.	Acum.		Sem.	Acum.				
		M	F		M	F		M	F			
Aguascalientes	-	-	-	-	4	7	10	-	1	9	12	
Baja California	-	-	-	-	4	59	92	141	-	6	13	16
Baja California Sur	-	-	-	-	1	6	8	16	-	4	5	6
Campeche	-	-	-	-	3	11	22	42	-	-	5	12
Coahuila	-	-	-	-	12	115	281	583	-	11	24	117
Colima	-	-	-	-	-	20	24	1	-	-	-	5
Chiapas	-	-	-	-	13	155	250	449	9	258	537	770
Chihuahua	-	-	-	-	7	33	88	162	1	15	54	56
Ciudad de México	-	-	-	-	-	5	10	10	-	3	8	12
Durango	-	-	-	-	-	4	9	9	-	4	8	1
Guanajuato	-	-	-	-	6	34	89	146	-	9	13	78
Guerrero	-	-	-	-	9	91	255	232	7	45	138	48
Hidalgo	-	-	-	-	-	2	2	1	-	1	1	4
Jalisco	-	-	-	-	3	90	160	138	1	46	71	79
México	-	-	-	-	2	60	81	75	-	4	10	15
Michoacán	-	-	-	-	8	70	184	193	-	25	45	94
Morelos	-	-	-	-	1	2	12	45	-	9	5	13
Navarro	-	-	-	-	2	2	4	5	-	13	23	74
Nuevo León	-	-	-	-	5	41	102	189	1	11	13	35
Oaxaca	-	-	-	-	4	38	67	147	3	31	54	73
Puebla	-	-	-	-	1	13	22	18	1	1	15	81
Querétaro	-	-	-	-	-	-	1	4	-	-	-	1
Quintana Roo	-	-	-	-	-	-	-	1	1	23	-	32
San Luis Potosí	-	-	-	-	3	23	49	59	-	5	20	14
Sinaloa	-	-	-	-	12	545	778	1 397	8	61	194	339
Sonora	-	-	-	-	1	11	16	23	-	-	17	6
Tabasco	-	-	-	-	19	206	401	582	14	218	323	195
Tamaulipas	-	-	-	-	44	646	900	1 232	17	182	280	258
Tlaxcala	-	-	-	-	2	13	17	14	-	6	6	5
Veracruz	-	-	-	-	35	422	942	1 596	15	124	273	992
Yucatán	-	-	-	-	-	4	5	3	1	9	19	17
Zacatecas	-	-	-	-	41	518	911	1 463	-	22	50	84
TOTAL	-	-	-	-	238	3 243	5 789	8 986	79	1 147	2 233	3 544

§FUENTE: SINAVE/DGE/Salud 2023. Sistema Especial de Vigilancia Epidemiológica, Información preliminar de casos confirmados.

FUENTE: SINAVE/DGE/Salud 2022. Información preliminar, incluye casos probables.

CUADRO 4.1 Casos por entidad federativa de Enfermedades Infecciosas y Parasitarias del Aparato Digestivo hasta la semana epidemiológica 30 del 2023

ENTIDAD FEDERATIVA	Otras Salmonelosis CIE-10ª Rev. A02				Shigelosis CIE-10ª Rev. A03				Infecciones Intestinales por Otros Organismos y las mal definidas CIE-10ª Rev. A04, A08-A09 excepto A08.0			
	Sem.	2023		2022 Acum.	Sem.	2023		2022 Acum.	Sem.	2023		2022 Acum.
		Acum.				Acum.				Acum.		
	M	F	M	F	M	F	M	F				
Aguascalientes	10	85	103	76	1	2	2	-	779	10 175	12 171	16 744
Baja California	1	48	90	201	1	1	3	5	1 594	19 845	23 006	38 404
Baja California Sur	2	47	37	61	-	12	12	6	768	9 341	10 331	14 559
Campeche	6	71	103	128	2	15	17	28	1 025	9 243	10 471	13 919
Coahuila	20	156	322	469	-	10	6	2	2 386	30 419	38 169	51 520
Colima	1	15	17	32	-	3	3	1	420	6 090	7 168	10 340
Chiapas	216	3 280	5 381	8 042	7	100	141	267	3 648	50 729	64 862	96 444
Chihuahua	21	248	427	825	-	2	2	14	2 191	32 095	40 807	60 822
Ciudad de México	4	92	107	166	1	26	9	19	5 152	89 116	108 357	149 377
Durango	4	12	29	16	-	6	10	9	1 515	16 937	21 655	30 377
Guanajuato	15	92	158	192	-	4	8	2	2 707	39 535	47 923	68 195
Guerrero	20	203	386	440	17	55	86	207	2 362	23 897	30 478	46 317
Hidalgo	2	20	38	51	-	2	-	15	1 061	17 447	21 028	33 302
Jalisco	23	295	493	764	-	22	26	31	4 612	50 981	62 722	96 539
México	20	301	397	663	-	37	41	61	7 010	119 710	148 318	230 212
Michoacán	51	467	738	602	3	15	14	58	2 486	33 562	42 035	66 301
Morelos	10	39	66	47	-	6	15	13	1 364	20 385	25 317	34 883
Navarro	38	530	775	1 602	-	-	7	14	1 940	17 493	20 532	30 602
Nuevo León	-	25	43	62	-	5	4	6	2 554	41 877	49 049	75 865
Oaxaca	24	303	537	607	5	63	98	138	2 915	45 238	55 125	87 149
Puebla	24	384	716	1 454	2	11	17	29	3 477	59 851	72 395	105 103
Querétaro	-	10	8	-	-	1	-	3	1 439	21 893	26 506	37 188
Quintana Roo	19	211	286	387	-	2	2	11	1 740	22 880	24 625	39 640
San Luis Potosí	1	36	60	118	-	-	5	51	1 427	24 099	29 212	44 996
Sinaloa	26	119	405	1 098	1	8	7	5	1 644	24 313	29 998	41 924
Sonora	-	7	27	43	-	4	2	15	1 639	25 277	32 321	40 614
Tabasco	47	1 031	1 715	2 119	3	63	52	100	1 774	25 347	29 744	39 479
Tamaulipas	27	238	428	518	1	39	46	86	3 386	51 453	59 273	93 492
Tlaxcala	2	81	114	89	-	14	10	3	1 365	23 023	27 353	39 760
Veracruz	186	2 259	4 106	6 244	-	34	68	101	4 831	54 048	68 150	112 973
Yucatán	14	74	122	140	1	2	7	13	2 945	25 493	29 752	40 699
Zacatecas	8	62	116	204	-	10	17	55	2 533	33 744	38 411	59 390
TOTAL	842	10 841	18 350	27 460	45	574	737	1 368	76 689	1 075 536	1 307 264	1 947 129

FUENTE: SINAVE/DGE/Salud 2022. Información preliminar, incluye casos probables.

CUADRO 4.2 Casos por entidad federativa de Enfermedades Infecciosas y Parasitarias del Aparato Digestivo hasta la semana epidemiológica 30 del 2023

ENTIDAD FEDERATIVA	Intoxicación Alimentaria Bacteriana CIE-10 ^a REV. A05				Amebiasis Intestinal CIE-10 ^a Rev. A06.0-A06.3, A06.9				Absceso Hepático Amebiano CIE-10 ^a REV. A06.4			
	2023			2022 Acum.	2023			2022 Acum.	2023			2022 Acum.
	Sem.	Acum.			Sem.	Acum.			Sem.	Acum.		
		M	F	M		F	M	F				
Aguascalientes	1	87	134	3	22	246	287	388	-	6	2	8
Baja California	43	823	574	980	15	170	246	411	1	10	5	11
Baja California Sur	7	142	182	259	24	279	307	565	-	4	2	5
Campeche	-	11	26	27	18	447	534	947	-	2	1	1
Coahuila	28	305	388	814	39	376	471	861	-	4	2	3
Colima	-	73	73	5	18	208	249	380	-	3	-	1
Chiapas	4	102	144	207	389	5 536	7 323	11 561	-	5	4	14
Chihuahua	41	667	917	1 400	16	218	329	839	1	22	7	24
Ciudad de México	10	211	258	380	64	754	819	1 673	-	8	3	16
Durango	-	11	18	7	38	271	346	615	-	3	1	8
Guanajuato	23	317	422	583	32	433	531	702	-	3	7	8
Guerrero	15	162	231	478	196	2 117	2 777	5 330	-	5	4	10
Hidalgo	4	12	11	20	38	773	973	1 845	-	-	1	9
Jalisco	152	2 153	2 544	3 354	86	1 158	1 330	2 197	3	29	15	24
México	24	371	479	796	125	2 503	3 128	5 338	1	14	2	10
Michoacán	7	35	48	63	54	586	600	903	1	6	5	16
Morelos	10	58	78	177	48	627	814	1 246	-	4	2	2
Navarrit	-	13	19	38	58	1 062	1 166	2 323	-	2	-	1
Nuevo León	31	545	673	777	24	269	290	608	-	-	-	4
Oaxaca	4	68	91	167	209	3 443	4 546	8 391	-	1	2	6
Puebla	1	44	70	111	146	1 771	2 123	5 384	-	3	-	3
Querétaro	2	49	62	92	8	100	119	216	1	1	-	4
Quintana Roo	-	13	12	11	34	516	564	1 427	-	1	3	-
San Luis Potosí	11	175	186	854	49	602	651	1 446	-	-	1	7
Sinaloa	-	74	102	118	45	733	940	1 554	1	24	7	25
Sonora	14	258	356	390	21	290	423	632	2	16	6	10
Tabasco	-	71	72	73	136	2 192	2 553	4 247	-	4	7	10
Tamaulipas	9	165	231	321	42	592	744	931	1	6	6	9
Tlaxcala	1	15	22	23	6	117	199	354	-	1	-	-
Veracruz	9	207	265	498	199	2 861	3 428	6 890	-	9	6	34
Yucatán	-	12	18	26	88	782	961	1 541	-	5	3	11
Zacatecas	10	199	212	503	15	398	437	852	-	4	-	3
TOTAL	461	7 448	8 918	13 555	2 302	32 430	40 208	72 597	12	205	104	297

FUENTE: SINAVE/DGE/Salud 2022. Información preliminar, incluye casos probables.

CUADRO 4.3 Casos por entidad federativa de Enfermedades Infecciosas v Parasitarias del Aparato Digestivo hasta la semana epidemiológica 30 del 2023

ENTIDAD FEDERATIVA	Otras Infecciones Intestinales debidas a Protozoarios CIE-10ª REV. A07.0, A07.2, A07.9				Giardiasis CIE-10ª REV. A07.1				Otras Helmintiasis CIE-10ª REV. B65-B67, B70-B76, B78, B79, B81-B83 excepto B73 y B75			
	Sem.	2023		2022 Acum.	Sem.	2023		2022 Acum.	Sem.	2023		2022 Acum.
		Acum.				Acum.				Acum.		
		M	F			M	F			M	F	
Aguascalientes	3	41	39	105	3	18	14	9	4	158	196	321
Baja California	26	227	247	251	1	20	20	35	28	277	340	663
Baja California Sur	-	10	13	103	5	22	39	46	18	217	240	443
Campeche	19	252	324	459	1	23	33	57	13	160	210	309
Coahuila	7	116	195	210	-	3	5	62	18	115	148	340
Colima	16	217	196	259	-	4	14	71	22	230	331	512
Chiapas	144	2 835	3 670	8 799	7	191	204	334	80	1 269	1 640	2 694
Chihuahua	2	71	80	135	-	2	9	33	18	195	291	475
Ciudad de México	47	708	949	1 506	15	85	104	134	80	1 202	1 600	2 585
Durango	5	139	138	185	-	4	2	8	1	23	46	59
Guanajuato	53	539	570	573	2	17	20	28	17	215	289	396
Guerrero	43	782	1 023	1 191	9	110	124	353	80	918	1 415	2 391
Hidalgo	70	220	294	428	8	21	21	42	13	206	277	659
Jalisco	15	226	205	349	4	67	81	116	84	972	1 404	1 809
México	51	829	1 030	1 792	4	96	138	124	85	1 643	2 052	3 615
Michoacán	27	257	274	389	4	37	39	69	20	422	592	1 065
Morelos	8	265	329	563	-	6	9	17	27	463	569	961
Navarro	26	580	779	1 633	1	35	41	56	8	135	148	579
Nuevo León	1	101	107	435	2	36	31	42	13	243	360	582
Oaxaca	55	926	1 148	1 886	4	140	185	217	60	569	762	1 252
Puebla	44	416	549	1 032	4	36	34	81	41	439	577	1 034
Querétaro	4	65	58	129	1	4	4	12	1	21	21	16
Quintana Roo	10	104	124	254	2	12	31	88	39	525	709	958
San Luis Potosí	9	165	200	476	1	34	61	95	19	281	352	549
Sinaloa	15	366	403	1 424	1	73	72	184	112	1 476	2 149	3 003
Sonora	11	253	335	567	2	47	63	121	20	345	478	860
Tabasco	74	1 355	1 587	1 825	3	103	87	125	169	2 018	2 300	3 122
Tamaulipas	19	733	816	1 118	-	83	68	190	76	674	983	1 216
Tlaxcala	5	135	224	193	-	5	3	23	1	112	123	352
Veracruz	116	1 231	1 578	2 931	13	136	155	1 446	185	1 903	2 684	4 605
Yucatán	15	135	155	297	4	69	100	113	52	640	772	1 388
Zacatecas	19	342	299	559	2	21	33	77	-	39	70	156
TOTAL	959	14 641	17 938	32 056	103	1 560	1 844	4 408	1 404	18 105	24 128	38 969

FUENTE: SINAVE/DGE/Salud 2022. Información preliminar, incluye casos probables.

CUADRO 4.4 Casos por entidad federativa de Enfermedades Infecciosas y Parasitarias del Aparato Digestivo hasta la semana epidemiológica 30 del 2023

ENTIDAD FEDERATIVA	Ascariasis CIE-10 ^a Rev. B77				Enterobiasis CIE-10 ^a Rev. B80				Enfermedades Infecciosas Intestinales CIE-10 ^a Rev. A01-A03, A04, A05, A06.0-A06.3, A06.9, A07.0-A07.2, A07.9, A08-A09				
	Sem.	2023		2022 Acum.	Sem.	2023		2022 Acum.	Sem.	2023		2022 Acum.	
		Acum.				Acum.				Acum.			
		M	F			M	F			M	F		
Aguascalientes	-	-	1	3	-	2	4	-	819	10 664	12 772	17 349	
Baja California	-	6	16	11	-	6	4	29	1 690	21 225	24 320	40 491	
Baja California Sur	7	49	48	46	3	19	25	15	807	9 863	10 934	15 621	
Campeche	1	31	56	70	2	24	42	57	1 074	10 073	11 537	15 619	
Coahuila	-	8	11	85	1	4	8	16	2 493	31 574	39 977	54 744	
Colima	5	80	81	148	3	67	69	75	455	6 630	7 745	11 099	
Chiapas	69	832	996	1 838	7	184	203	214	4 438	63 211	82 540	126 898	
Chihuahua	2	25	29	47	-	6	13	24	2 279	33 365	42 720	64 289	
Ciudad de México	-	18	30	70	1	14	19	7	5 293	91 029	110 649	153 279	
Durango	9	49	68	39	-	11	21	23	1 562	17 388	22 215	31 227	
Guanajuato	-	8	8	44	2	16	13	1	2 838	41 027	49 765	70 535	
Guerrero	48	883	1 265	2 478	17	210	253	294	2 678	27 467	35 500	54 672	
Hidalgo	5	127	140	355	-	57	83	72	1 183	18 502	22 369	35 711	
Jalisco	10	79	82	128	4	63	89	111	4 896	55 049	67 639	103 570	
México	1	54	69	173	3	55	110	59	7 236	123 912	153 626	239 081	
Michoacán	5	94	87	151	-	44	68	131	2 640	35 063	43 980	68 673	
Morelos	-	18	29	31	-	11	25	8	1 442	21 404	26 646	37 004	
Navarro	13	220	246	540	14	119	171	389	2 065	19 738	23 365	36 352	
Nuevo León	2	14	29	59	4	50	90	126	2 619	42 932	50 327	78 038	
Oaxaca	34	368	503	1 063	10	271	272	584	3 224	50 254	61 851	98 783	
Puebla	40	262	324	823	4	74	153	221	3 700	62 529	75 945	113 294	
Querétaro	-	8	11	16	-	-	1	2	1 454	22 122	26 760	37 645	
Quintana Roo	9	180	151	384	1	44	60	76	1 806	23 782	25 651	41 884	
San Luis Potosí	15	77	118	253	1	18	30	80	1 501	25 144	30 447	48 111	
Sinaloa	4	41	54	551	4	78	127	205	1 752	26 294	32 902	48 047	
Sonora	-	36	39	54	-	28	45	100	1 688	26 197	33 608	42 441	
Tabasco	52	650	828	958	3	59	86	123	2 070	30 588	36 534	48 745	
Tamaulipas	12	168	236	501	4	45	101	209	3 546	54 143	62 814	98 182	
Tlaxcala	-	2	5	10	10	5	7	1	1 381	23 411	27 953	40 464	
Veracruz	88	1 228	1 614	3 050	13	147	274	363	5 404	61 327	78 969	133 673	
Yucatán	57	595	1 053	1 441	11	161	245	396	3 068	26 582	31 141	42 849	
Zacatecas	1	9	13	41	-	1	5	10	2 628	35 320	40 487	63 191	
TOTAL	489	6 219	8 240	15 461	122	1 893	2 716	4 021	81 729	1 147 809	1 403 688	2 111 561	

FUENTE: SINAVE/DGE/Salud 2022. Información preliminar, incluye casos probables.

CUADRO 5. Casos por entidad federativa de Enfermedades Infecciosas del aparato Respiratorio hasta la semana epidemiológica 30 del 2023; Tuberculosis Respiratoria hasta la semana 31 del 2023

ENTIDAD FEDERATIVA	Tuberculosis Respiratoria [§] CIE-10 ^ª Rev. A15-A16				Otitis Media Aguda CIE-10 ^ª Rev. H65.0-H65.1				Faringitis y Amigdalitis Estreptocócicas CIE-10 ^ª Rev. J02.0, J03.0			
	Sem.	2023		2022 Acum.	Sem.	2023		2022 Acum.	Sem.	2023		2022 Acum.
		Acum.				Acum.				Acum.		
		M	F			M	F			M	F	
Aguascalientes	1	29	21	36	69	810	1 020	1 198	1	64	57	109
Baja California	27	728	338	1160	258	3 146	3 464	4 029	37	778	482	926
Baja California Sur	10	86	41	93	222	2 468	2 819	4 109	-	266	367	1 061
Campeche	1	65	39	100	64	1 017	1 414	2 222	-	41	61	196
Coahuila	12	219	130	286	240	2 435	3 098	5 906	221	3 014	3 570	6 579
Colima	4	64	29	109	131	1 484	1 906	2 700	35	497	567	477
Chiapas	33	574	347	810	334	5 211	7 084	11 249	115	2 603	3 392	2 880
Chihuahua	22	309	182	391	306	4 360	6 022	8 459	110	2 368	2 958	6 638
Ciudad de México	14	222	135	320	635	7 952	11 180	11 197	78	1 416	1 735	1 783
Durango	-	61	43	73	165	2 043	3 170	4 095	-	-	-	1
Guanajuato	9	110	74	153	490	5 887	8 614	10 171	18	316	373	922
Guerrero	11	425	248	638	214	3 374	4 961	6 607	433	7 484	10 758	13 064
Hidalgo	2	62	39	92	247	3 137	5 208	6 496	1	11	8	33
Jalisco	23	332	187	475	454	5 925	8 327	11 652	150	3 097	3 604	4 140
México	9	274	152	329	421	6 120	8 902	14 148	294	6 433	8 193	10 339
Michoacán	5	109	49	121	359	3 650	4 916	6 873	124	997	1 207	1 750
Morelos	5	80	40	102	108	1 802	2 439	3 084	97	1 889	2 631	4 062
Navarro	8	157	78	234	423	4 016	5 212	7 699	-	1	-	-
Nuevo León	31	691	347	914	398	6 543	8 189	12 024	45	1 007	1 044	1 298
Oaxaca	11	207	151	316	397	6 537	8 827	12 220	155	4 501	5 841	7 634
Puebla	13	157	111	235	260	3 547	5 110	6 340	30	127	163	296
Querétaro	2	67	44	82	99	1 807	2 390	4 563	-	8	16	2
Quintana Roo	10	185	90	284	193	2 625	2 870	5 338	4	64	58	34
San Luis Potosí	8	131	85	207	273	4 400	5 544	8 449	5	109	117	113
Sinaloa	25	563	247	633	263	4 184	4 600	8 678	56	485	431	522
Sonora	17	441	189	612	220	2 666	3 653	4 593	167	4 056	5 013	7 693
Tabasco	14	348	182	556	273	4 085	5 555	6 179	93	2 131	2 655	2 030
Tamaulipas	28	548	272	685	902	12 741	15 928	23 017	571	8 706	10 092	18 919
Tlaxcala	-	8	11	12	132	1 807	2 764	3 472	13	464	588	845
Veracruz	40	787	481	1170	607	7 101	10 011	14 824	565	8 635	10 825	12 409
Yucatán	4	112	56	162	87	1 102	1 474	1 950	2	110	135	109
Zacatecas	1	22	19	37	413	6 008	8 195	11 843	178	3 279	4 116	9 646
TOTAL	400	8 173	4 457	11 427	9 657	129 990	174 866	245 384	3 598	64 957	81 057	116 510

§FUENTE: SINAVE/DGE/Salud 2023. Sistema Especial de Vigilancia Epidemiológica, Información preliminar de casos confirmados.

FUENTE: SINAVE/DGE/Salud 2022. Información preliminar, incluye casos probables.

Nota: La información de tuberculosis esta procesada por entidad de residencia; Incluye casos nuevos y nuevos resistentes.

CUADRO 5.1 Casos por entidad federativa de Enfermedades Infecciosas del Aparato Respiratorio hasta la semana epidemiológica 30 del 2023; Covid 19 hasta la 31 del 2023

ENTIDAD FEDERATIVA	Infecciones Respiratorias Agudas CIE-10 ^a REV. J00-J06, J20, J21 excepto J02, J03.0				Neumonías y Bronconeumonías CIE-10 ^a REV. J12-J18 excepto J18.2, J13 y J14				Covid 19 CIE-10 ^a REV. U07.1			
	Sem.	2023		2022 Acum.	Sem.	2023		2022 Acum.	Sem.	2023		2022 Acum.
		Acum.				Acum.				Acum.		
		M	F			M	F			M	F	
Aguascalientes	2 933	56 097	69 464	97 195	21	411	414	604	21	2 054	3 102	41 665
Baja California	4 848	101 008	119 703	183 184	72	1 633	1 589	2 458	214	4 108	6 144	64 600
Baja California Sur	2 310	40 513	48 651	62 967	7	222	204	268	42	1 987	2 759	55 850
Campeche	3 032	44 071	53 707	65 172	4	109	113	234	27	355	467	17 815
Coahuila	4 924	94 280	113 310	190 372	26	1 206	1 126	1 583	149	3 052	4 592	71 791
Colima	2 620	35 022	41 066	56 699	7	139	108	169	46	1 736	2 733	32 587
Chiapas	9 161	138 195	183 024	255 719	107	1 147	929	1 386	157	1 314	1 804	27 706
Chihuahua	5 110	117 231	152 568	260 573	58	1 556	1 672	2 598	67	1 632	2 682	74 705
Ciudad de México	17 973	332 610	439 674	573 520	256	4 800	4 441	7 436	1 419	39 657	62 323	693 197
Durango	3 629	66 230	87 277	128 640	25	334	322	436	30	932	1 453	25 981
Guanajuato	10 733	195 494	240 214	381 938	41	1 124	1 105	1 768	93	6 906	10 220	137 205
Guerrero	5 809	109 614	149 554	212 114	23	554	571	987	105	1 614	2 771	36 529
Hidalgo	6 175	126 172	166 931	252 234	33	531	504	833	54	3 573	4 955	51 595
Jalisco	10 966	224 278	276 581	420 734	184	4 250	4 066	5 830	177	4 066	6 457	108 782
México	24 012	479 073	637 172	1 024 879	123	2 360	2 350	4 589	592	18 279	24 369	261 725
Michoacán	7 074	138 297	184 520	255 642	21	467	566	716	51	2 903	4 517	33 515
Morelos	3 827	69 578	87 759	108 734	7	240	266	731	45	2 783	4 054	36 858
Navarro	3 704	66 575	82 183	129 094	7	182	162	336	109	1 809	3 103	35 554
Nuevo León	8 750	167 896	203 189	317 807	72	1 697	1 573	2 820	455	10 524	15 257	175 392
Oaxaca	6 999	155 131	199 961	270 192	35	841	1 043	1 514	58	3 552	5 266	61 292
Puebla	13 127	231 718	300 824	454 687	45	830	793	1 696	115	5 873	8 526	75 308
Querétaro	4 740	95 288	120 630	164 453	20	510	430	393	162	4 196	6 019	72 001
Quintana Roo	5 211	75 606	85 416	133 039	14	316	340	429	63	1 853	2 553	46 988
San Luis Potosí	4 245	91 076	113 817	189 058	30	887	797	1 617	85	4 006	6 082	122 215
Sinaloa	5 692	116 072	151 749	229 364	48	1 550	1 287	2 144	58	2 199	4 160	93 608
Sonora	3 558	88 946	115 799	177 778	30	1 184	1 089	1 639	24	2 419	4 160	65 572
Tabasco	7 345	116 265	153 292	175 073	32	458	469	550	94	926	1 324	67 298
Tamaulipas	8 933	160 092	191 809	335 426	89	1 257	1 293	2 071	121	2 739	4 372	66 208
Tlaxcala	4 950	87 134	109 851	176 625	5	309	308	637	58	1 990	2 754	24 954
Veracruz	15 883	234 215	307 731	439 938	146	1 704	1 818	2 877	278	5 017	7 760	94 892
Yucatán	6 216	93 209	110 757	146 121	24	545	541	1 036	161	2 035	2 823	57 325
Zacatecas	7 071	127 151	158 945	286 870	26	763	743	1 502	28	1 273	2 029	32 414
TOTAL	231 560	4 274 137	5 457 128	8 155 841	1 638	34 116	33 032	53 887	5 158	147 362	221 590	2 863 127

FUENTE: SINAVE/DGE/Salud 2022. Información preliminar, incluye casos probables.

[§]FUENTE: DGE/DIE/Covid-19. Casos confirmados por laboratorio.

CUADRO 6. Casos por entidad federativa de Enfermedades de Transmisión Sexual hasta la semana epidemiológica 30 del 2023; Sífilis Congénita hasta la semana 31 del 2023

ENTIDAD FEDERATIVA	Sífilis Congénita [§] CIE-10 ^a REV. A50				Sífilis Adquirida CIE-10 ^a REV. A51-A53				Infección Gonocócica del Tracto Genitourinario CIE-10 ^a REV. A54.0-A54.2			
	Sem.	2023		2022	Sem.	2023		2022	Sem.	2023		2022
		Acum.		Acum.		Acum.		Acum.		Acum.		Acum.
		M	F			M	F			M	F	
Aguascalientes	-	2	4	20	5	62	95	373	-	6	8	14
Baja California	-	31	46	50	25	400	451	833	3	47	32	93
Baja California Sur	-	-	1	3	6	122	75	188	2	25	2	17
Campeche	-	1	1	2	3	45	20	72	-	9	5	29
Coahuila	-	23	15	31	11	119	197	198	3	37	85	120
Colima	-	13	15	13	9	161	99	157	4	30	18	24
Chiapas	-	-	-	1	4	109	59	200	3	104	361	289
Chihuahua	-	25	18	36	18	120	192	345	12	84	22	186
Ciudad de México	-	5	5	9	30	1 022	130	504	5	93	21	61
Durango	-	2	2	3	1	49	62	69	-	3	26	9
Guanajuato	-	7	4	26	38	253	412	694	1	31	137	105
Guerrero	-	2	3	-	3	92	48	152	2	37	225	327
Hidalgo	-	-	1	-	4	42	25	57	1	7	5	42
Jalisco	2	34	31	69	43	421	839	739	6	109	300	700
México	-	2	4	13	3	173	97	281	9	137	524	883
Michoacán	-	6	13	14	4	74	170	241	-	14	8	43
Morelos	-	-	-	-	6	44	43	53	-	14	16	63
Navarro	-	10	3	12	40	142	217	167	4	106	53	152
Nuevo León	-	27	13	45	17	635	129	432	3	125	23	212
Oaxaca	-	-	-	-	4	82	25	73	-	39	177	232
Puebla	-	1	3	11	8	246	55	253	14	33	198	432
Querétaro	-	-	1	3	1	45	38	57	-	5	8	7
Quintana Roo	-	-	-	-	20	440	125	563	2	47	114	91
San Luis Potosí	-	36	16	35	7	141	125	252	4	25	21	53
Sinaloa	1	13	8	7	11	202	303	286	1	18	10	31
Sonora	-	29	34	42	40	182	385	536	3	19	57	119
Tabasco	-	-	-	-	3	40	18	111	11	87	530	859
Tamaulipas	-	14	15	33	21	291	252	506	6	89	160	392
Tlaxcala	-	-	-	1	-	29	5	39	-	14	39	49
Veracruz	-	4	4	7	7	161	148	166	9	166	790	1 138
Yucatán	-	7	3	9	15	188	68	164	1	16	3	8
Zacatecas	-	2	2	5	1	44	38	78	1	21	27	80
TOTAL	3	296	265	500	408	6 176	4 945	8 839	110	1 597	4 005	6 860

§FUENTE: SINAVE/DGE/Salud 2023. Sistema Especial de Vigilancia Epidemiológica, Información preliminar de casos confirmados.

FUENTE: SINAVE/DGE/Salud 2022. Información preliminar, incluye casos probables.

CUADRO 6.1 Casos por entidad federativa de Enfermedades de Transmisión Sexual hasta la semana epidemiológica 30 del 2023

ENTIDAD FEDERATIVA	Linfogranuloma Venéreo por Clamidias CIE-10ª REV. A55				Chancro Blando CIE-10ª REV. A57			
	Sem.	2023 Acum.		2022 Acum.	Sem.	2023 Acum.		2022 Acum.
		M	F			M	F	
Aguascalientes	-	3	2	1	-	2	6	12
Baja California	-	7	7	7	2	29	59	30
Baja California Sur	-	1	-	6	1	12	5	12
Campeche	-	-	-	6	-	1	-	8
Coahuila	-	2	-	2	-	12	4	16
Colima	-	1	-	12	-	9	1	6
Chiapas	-	14	2	8	2	22	12	41
Chihuahua	-	9	2	9	1	30	10	37
Ciudad de México	1	9	-	27	-	19	11	20
Durango	-	-	1	-	-	-	-	1
Guanajuato	-	1	-	3	-	14	6	13
Guerrero	-	3	1	3	1	12	8	11
Hidalgo	-	-	1	-	1	1	-	4
Jalisco	-	8	6	3	-	12	5	33
México	-	4	4	4	1	28	8	29
Michoacán	-	2	6	2	-	11	10	8
Morelos	-	-	1	-	-	7	3	3
Navarro	-	1	2	3	1	11	6	10
Nuevo León	5	69	7	21	2	47	16	57
Oaxaca	-	1	-	6	-	9	9	11
Puebla	-	1	1	3	-	6	7	7
Querétaro	1	-	1	-	-	-	-	4
Quintana Roo	-	5	2	6	-	4	3	7
San Luis Potosí	-	2	-	13	-	14	9	17
Sinaloa	-	6	2	8	-	1	1	11
Sonora	-	2	15	40	-	18	15	16
Tabasco	-	4	-	11	-	7	3	9
Tamaulipas	-	4	3	9	1	18	14	43
Tlaxcala	-	1	6	1	-	2	-	5
Veracruz	1	4	7	5	2	29	16	31
Yucatán	-	3	-	3	-	6	-	5
Zacatecas	-	2	4	2	-	7	2	3
TOTAL	8	169	83	224	15	400	249	520

FUENTE: SINAVE/DGE/Salud 2022. Información preliminar, incluye casos probables.

CUADRO 6.2 Casos por entidad federativa de Enfermedades de Transmisión Sexual hasta la semana epidemiológica 30 del 2023

ENTIDAD FEDERATIVA	Herpes Genital CIE-10 ^a REV. A60.0				Vulvovaginitis CIE-10 ^a REV. N76			
	Sem.	2023		2022	2023		2022	
		Acum.	Acum.		Acum.	Sem.	Acum.	Acum.
			M	F				
Aguascalientes	2	24	24	33	70	1 788	1 741	
Baja California	7	113	110	176	201	5 619	5 600	
Baja California Sur	3	43	30	65	61	1 433	1 531	
Campeche	1	11	18	26	102	2 778	2 711	
Coahuila	-	49	42	110	130	4 440	4 805	
Colima	3	33	36	49	77	2 025	1 736	
Chiapas	6	84	89	140	365	14 170	14 829	
Chihuahua	4	96	92	177	278	8 194	7 631	
Ciudad de México	9	212	123	183	969	26 250	19 968	
Durango	-	2	3	5	145	4 105	3 544	
Guanajuato	4	58	46	110	538	15 235	13 630	
Guerrero	2	77	81	109	324	11 587	10 231	
Hidalgo	1	14	18	37	415	11 339	11 964	
Jalisco	8	128	131	244	302	8 105	8 041	
México	3	58	71	147	1 164	38 279	36 235	
Michoacán	9	51	61	110	408	11 594	12 133	
Morelos	2	21	34	48	189	6 260	5 701	
Navarro	4	56	85	99	121	3 761	3 899	
Nuevo León	17	202	161	326	159	4 757	5 303	
Oaxaca	7	84	86	162	342	13 733	13 358	
Puebla	82	983	853	1 627	794	23 139	21 289	
Querétaro	2	31	37	48	164	4 368	3 958	
Quintana Roo	-	30	37	99	125	4 240	4 482	
San Luis Potosí	3	34	60	94	140	4 831	7 180	
Sinaloa	5	51	54	144	162	4 568	4 801	
Sonora	5	47	71	151	109	3 308	3 006	
Tabasco	2	47	60	91	458	12 853	10 017	
Tamaulipas	9	163	172	318	384	10 050	9 760	
Tlaxcala	2	24	23	37	269	7 052	6 850	
Veracruz	8	132	135	333	850	25 451	25 855	
Yucatán	2	26	26	30	218	6 765	6 505	
Zacatecas	-	23	29	85	213	6 465	7 152	
TOTAL	212	3 007	2 898	5 413	10 246	308 542	295 446	

FUENTE: SINAVE/DGE/Salud 2022. Información preliminar, incluye casos probables.

CUADRO 6.3 Casos por entidad federativa de Enfermedades de Transmisión Sexual Infección por el Virus de la Inmunodeficiencia Humana hasta la semana 31 del 2023

ENTIDAD FEDERATIVA	§Infección por el Virus de la Inmunodeficiencia Humana CIE-10ª REV. B20-B24,Z21										
	Sem.	2023 & Estadios Clínicos								2022	
		1		2		3		4		Sem.	Acum.
		M	F	M	F	M	F	M	F		
Aguascalientes	6	48	5	8	1	1	1	6	-	-	94
Baja California	8	177	46	36	6	69	10	51	9	-	339
Baja California Sur	-	31	2	14	-	6	-	-	-	-	1
Campeche	1	47	8	12	3	14	2	4	1	-	146
Coahuila	4	26	6	2	1	2	-	-	-	-	60
Colima	-	41	13	4	1	25	3	24	9	2	113
Chiapas	10	154	53	34	8	80	8	44	13	20	425
Chihuahua	11	143	24	47	10	68	11	23	4	6	167
Ciudad de México	26	280	31	85	6	214	16	66	12	7	557
Durango	8	46	8	5	-	6	-	9	-	-	41
Guanajuato	14	223	34	11	-	26	2	11	3	9	372
Guerrero	25	132	36	47	8	48	9	23	7	12	222
Hidalgo	6	84	14	52	6	34	4	22	5	8	207
Jalisco	16	348	47	57	-	122	9	87	9	16	260
México	34	698	118	110	13	221	29	129	17	24	1 239
Michoacán	18	157	21	35	6	45	6	28	5	7	197
Morelos	6	80	5	39	1	37	4	15	1	14	218
Navarro	-	44	8	27	2	30	4	10	3	13	115
Nuevo León	8	219	20	11	5	40	5	38	6	8	265
Oaxaca	14	26	8	13	2	83	9	118	29	-	306
Puebla	-	88	13	14	1	36	4	17	2	16	441
Querétaro	7	80	9	37	2	42	1	16	3	-	128
Quintana Roo	60	298	37	58	6	95	16	47	8	25	608
San Luis Potosí	12	101	20	19	2	37	4	16	1	19	222
Sinaloa	7	107	17	20	3	51	7	27	5	8	164
Sonora	2	52	14	19	2	42	6	26	3	2	72
Tabasco	8	178	33	35	11	44	15	36	3	9	342
Tamaulipas	-	122	62	27	4	34	6	28	4	3	181
Tlaxcala	8	44	5	18	6	29	2	22	-	3	98
Veracruz	41	412	133	133	41	187	40	71	16	80	858
Yucatán	10	173	20	55	9	65	14	26	3	8	273
Zacatecas	-	47	3	7	-	11	1	10	3	4	66
TOTAL	370	4 706	873	1 091	166	1 844	248	1 050	184	323	8 797

§FUENTE: SINAVE/DGE/Salud 2023. Sistema Especial de Vigilancia Epidemiológica, Información preliminar de casos confirmados.

&Nueva clasificación por estadios clínicos/Manual de Procedimientos Estandarizados para la Vigilancia Epidemiológica de VIH, marzo 2020.

CUADRO 6.4 Casos por entidad federativa de Enfermedades de Transmisión Sexual hasta la semana epidemiológica 30 del 2023

ENTIDAD FEDERATIVA	Candidiasis Urogenital CIE-10ª REV. B37.3-B37.4				Tricomoniasis Urogenital CIE-10ª REV. A59.0			
	2023			2022	2023			2022
	Sem.	Acum.		Acum.	Sem.	Acum.		Acum.
		M	F			M	F	
Aguascalientes	14	40	349	311	3	3	54	58
Baja California	68	132	2 010	1 583	11	20	282	201
Baja California Sur	15	49	428	377	3	9	71	83
Campeche	28	40	554	599	2	5	78	67
Coahuila	25	54	790	1 311	10	16	318	403
Colima	8	21	225	148	-	8	85	142
Chiapas	86	228	3 957	4 632	12	47	661	929
Chihuahua	49	201	1 785	1 735	18	19	397	457
Ciudad de México	105	163	2 389	1 576	8	16	220	131
Durango	35	20	951	946	23	10	287	270
Guanajuato	97	138	3 103	2 052	6	39	367	400
Guerrero	67	146	3 005	2 640	5	16	340	366
Hidalgo	48	82	1 398	1 817	12	10	269	335
Jalisco	104	296	3 426	2 564	12	22	314	373
México	142	284	4 839	4 632	15	20	422	531
Michoacán	81	338	2 987	3 566	9	29	456	589
Morelos	46	77	1 134	1 231	11	8	200	258
Navarrit	40	132	1 332	1 304	9	22	248	253
Nuevo León	84	110	1 844	2 035	13	16	397	485
Oaxaca	88	178	3 417	3 736	12	130	633	728
Puebla	164	132	4 082	4 616	69	63	1 226	1 384
Querétaro	18	28	539	415	1	2	61	41
Quintana Roo	25	60	708	970	2	12	108	154
San Luis Potosí	48	71	1 866	2 707	11	15	373	403
Sinaloa	48	118	1 546	2 328	14	10	287	214
Sonora	32	47	705	652	7	10	189	172
Tabasco	64	291	2 055	1 640	1	9	204	205
Tamaulipas	144	500	4 583	5 221	13	57	586	604
Tlaxcala	28	44	469	610	1	6	132	165
Veracruz	279	364	8 327	8 754	65	97	1 770	2 013
Yucatán	32	37	997	996	-	8	58	95
Zacatecas	40	98	1 456	1 765	6	29	272	287
TOTAL	2 152	4 519	67 256	69 469	384	783	11 365	12 796

FUENTE: SINAVE/DGE/Salud 2022. Información preliminar, incluye casos probables.

CUADRO 7. Casos por entidad federativa de Enfermedades Transmitidas por Vector hasta la semana epidemiológica 31 del 2023

ENTIDAD FEDERATIVA	Tifo Epidémico [§] CIE-10 ^a Rev. A75.0				Tifo Murino [§] CIE-10 ^a Rev. A75.2			
	2023			2022	2023			2022
	Sem.	Acum.		Acum.	Sem.	Acum.		Acum.
		M	F			M	F	
Aguascalientes	-	-	-	-	-	-	-	-
Baja California	-	-	-	-	-	-	-	-
Baja California Sur	-	-	-	-	-	-	-	-
Campeche	-	-	-	-	-	-	-	-
Coahuila	-	-	-	-	-	-	-	-
Colima	-	-	-	-	-	-	-	-
Chiapas	-	-	-	-	-	-	-	-
Chihuahua	-	-	-	-	-	-	-	-
Ciudad de México	-	-	-	-	-	-	-	-
Durango	-	-	-	-	-	-	-	-
Guanajuato	-	-	-	-	-	-	-	-
Guerrero	-	-	-	-	-	-	-	-
Hidalgo	-	-	-	-	-	-	-	-
Jalisco	-	-	-	-	-	-	-	-
México	-	-	-	-	-	-	-	-
Michoacán	-	-	-	-	-	-	-	-
Morelos	-	-	-	-	-	-	-	-
Navarrit	-	-	-	-	-	-	-	-
Nuevo León	-	-	-	-	-	-	2	-
Oaxaca	-	-	-	-	-	-	-	-
Puebla	-	-	-	-	-	-	-	-
Querétaro	-	-	-	-	-	-	-	-
Quintana Roo	-	-	-	-	-	-	-	-
San Luis Potosí	-	-	-	-	-	-	-	-
Sinaloa	-	-	-	-	-	-	-	-
Sonora	-	-	-	-	-	-	-	-
Tabasco	-	-	-	-	-	-	-	-
Tamaulipas	-	-	-	-	-	-	-	-
Tlaxcala	-	-	-	-	-	-	-	-
Veracruz	-	-	-	-	-	-	-	-
Yucatán	-	-	-	-	1	1	1	-
Zacatecas	-	-	-	-	-	-	-	-
TOTAL	-	-	-	-	1	1	3	-

§FUENTE: SINAVE/DGE/Salud 2023. Sistema Especial de Vigilancia Epidemiológica, Información preliminar de casos confirmados.

CUADRO 7.1 Casos por entidad federativa de Enfermedades Transmitidas por Vector hasta la semana epidemiológica 31 del 2023

ENTIDAD FEDERATIVA	Rickettsiosis sin Clasificación de Especie [§] CIE-10 ^a REV. A79				Fiebre Manchada [§] CIE-10 ^a REV. A77.0			
	Sem.	2023		2022 Acum.	Sem.	2023		2022 Acum.
		Acum.*				Acum.		
		M	F			M	F	
Aguascalientes	-	-	-	-	-	-	-	-
Baja California	3	4	2	3	1	22	14	27
Baja California Sur	-	-	-	2	-	-	-	1
Campeche	-	-	-	-	-	-	-	-
Coahuila	4	4	3	1	1	1	8	9
Colima	-	-	-	-	-	-	-	-
Chiapas	-	-	-	-	-	-	-	-
Chihuahua	-	4	3	10	5	38	13	46
Ciudad de México	-	-	-	-	-	-	-	-
Durango	-	-	-	-	-	1	-	1
Guanajuato	-	-	-	-	-	-	-	-
Guerrero	-	-	-	-	-	-	-	-
Hidalgo	-	-	-	-	-	-	-	-
Jalisco	-	-	-	1	-	-	-	1
México	-	-	-	-	-	-	-	-
Michoacán	-	-	-	-	-	-	-	-
Morelos	-	-	-	1	-	-	-	-
Navarro	-	-	-	-	-	-	-	-
Nuevo León	2	5	10	3	2	22	21	10
Oaxaca	-	-	-	-	-	-	-	-
Puebla	-	1	-	-	-	-	-	-
Querétaro	-	-	-	-	-	-	-	-
Quintana Roo	-	-	-	-	-	-	-	-
San Luis Potosí	-	-	-	-	-	-	-	-
Sinaloa	-	2	2	-	-	-	-	-
Sonora	1	12	13	28	2	29	14	63
Tabasco	-	-	-	-	-	-	-	-
Tamaulipas	-	-	-	-	-	-	-	-
Tlaxcala	-	-	-	-	-	-	-	-
Veracruz	-	1	-	-	-	-	-	-
Yucatán	-	-	-	1	-	-	-	1
Zacatecas	-	-	-	-	-	-	-	-
TOTAL	10	33	33	50	11	113	70	159

§FUENTE: SINAVE/DGE/Salud 2023. Sistema Especial de Vigilancia Epidemiológica, Información preliminar de casos confirmados.

* Cuatro casos de Chihuahua se reclasificaron a Fiebre Manchada y otro de Yucatán a Tifo Murino.

CUADRO 7.2 Casos por entidad federativa de Enfermedades Transmitidas por Vector hasta la semana epidemiológica 31 del 2023

ENTIDAD FEDERATIVA	Dengue no Grave [§] CIE-10 ^a REV. A97.0				Dengue con Signos de Alarma [§] CIE-10 ^a REV. A97.1				Dengue Grave [§] CIE-10 ^a REV. A97.2			
	2023			2022 Confirma dos Acum.	2023			2022 Confirma dos Acum.	2023			2022 Confirma dos Acum.
	Confirmados				Confirmados				Confirmados			
	Sem.	Acum.		Sem.	Acum.		Sem.	Acum.				
	M	F		M	F		M	F				
Aguascalientes	-	-	-	-	-	-	-	-	-	-	-	
Baja California	-	-	-	-	-	-	-	-	-	-	-	
Baja California Sur	1	6	2	2	1	1	1	1	1	2	3	
Campeche	1	29	13	9	-	10	14	7	-	-	-	
Coahuila	1	1	1	3	-	-	-	-	-	-	1	
Colima	1	14	21	7	-	22	28	22	-	-	1	
Chiapas	41	118	117	167	31	109	124	167	4	9	11	
Chihuahua	-	-	-	-	-	-	-	-	-	-	-	
Ciudad de México	-	-	-	-	-	-	-	-	-	-	-	
Durango	-	2	-	-	-	-	1	-	-	-	-	
Guanajuato	1	17	28	-	-	-	1	-	-	-	-	
Guerrero	23	59	72	88	29	140	123	75	2	10	13	
Hidalgo	2	10	17	-	1	1	1	-	-	-	2	
Jalisco	4	9	10	3	2	6	12	7	-	1	-	
México	1	1	-	574	-	1	-	180	-	-	-	
Michoacán	3	26	31	42	2	13	19	19	-	2	-	
Morelos	43	122	147	54	53	162	191	86	9	12	15	
Navarrit	-	5	5	-	-	7	4	2	-	1	1	
Nuevo León	2	5	5	1	1	3	2	1	-	-	2	
Oaxaca	52	86	114	73	34	95	127	93	3	8	10	
Puebla	65	185	316	32	31	102	93	6	2	11	11	
Querétaro	-	-	-	-	-	-	-	-	-	-	-	
Quintana Roo	71	461	489	35	74	396	415	16	5	23	22	
San Luis Potosí	9	40	44	-	-	1	2	-	-	-	-	
Sinaloa	-	20	20	53	1	11	16	68	-	1	2	
Sonora	-	1	-	46	-	2	5	30	-	-	1	
Tabasco	2	68	87	275	6	43	39	88	-	5	5	
Tamaulipas	3	14	20	-	-	5	10	-	-	-	-	
Tlaxcala	-	-	-	-	-	-	-	-	-	-	-	
Veracruz	178	467	598	173	48	160	245	95	1	11	17	
Yucatán	52	306	345	4	97	363	342	3	2	19	17	
Zacatecas	-	-	-	-	-	-	-	-	-	-	-	
TOTAL	556	2 072	2 502	1 641	411	1 653	1 815	966	29	115	134	97

§FUENTE: SINAVE/DGE/Salud 2023. Sistema Especial de Vigilancia Epidemiológica, Información preliminar de casos confirmados.

CUADRO 7.3 Casos por entidad federativa de Enfermedades Transmitidas por Vector hasta la semana epidemiológica 31 del 2023

ENTIDAD FEDERATIVA	Enfermedad por Virus Chikungunya [§] CIE-10 ^a REV. A92.0			Fiebre del Oeste del Nilo [§] CIE-10 ^a REV. A92.3			Infección por Virus Zika [§] CIE-10 ^a REV. U06.9				
	Sem.	2023 Acum.		2022 Confirmados Acum.	Sem.	2023 Acum.		Sem.	2023 Acum.		2022 Confirmados Acum.
		M	F			M	F		M	F	
Aguascalientes	-	-	-	-	-	-	-	-	-	-	-
Baja California	-	-	-	-	-	-	-	-	-	-	-
Baja California Sur	-	-	-	1	-	-	-	-	-	-	-
Campeche	-	-	-	-	-	-	-	-	-	-	-
Coahuila	-	-	-	-	-	-	-	-	-	-	-
Colima	-	-	-	-	-	-	-	-	-	-	-
Chiapas	-	-	-	-	-	-	-	-	-	-	-
Chihuahua	-	-	-	-	-	-	-	-	-	-	-
Ciudad de México	-	-	-	-	-	-	-	-	-	-	-
Durango	-	-	-	-	-	-	-	-	-	-	-
Guanajuato	-	-	-	-	-	-	-	-	-	-	-
Guerrero	-	-	-	-	-	-	-	-	-	-	-
Hidalgo	-	-	-	-	-	-	-	-	-	-	-
Jalisco	-	-	-	-	-	-	-	-	-	-	-
México	-	-	-	-	-	-	-	-	-	-	-
Michoacán	-	-	-	-	-	-	-	-	-	-	-
Morelos	-	-	-	-	-	-	-	1	2	3	-
Navarrit	-	-	-	-	-	-	-	-	-	-	-
Nuevo León	-	-	-	-	-	-	-	-	-	-	-
Oaxaca	-	-	-	-	-	-	-	-	-	-	2
Puebla	-	-	-	-	-	-	-	-	-	-	-
Querétaro	-	-	-	-	-	-	-	-	-	-	-
Quintana Roo	-	-	-	-	-	-	-	-	-	-	-
San Luis Potosí	-	-	-	-	-	-	-	-	-	-	-
Sinaloa	-	-	-	-	-	-	-	-	-	-	-
Sonora	-	-	-	-	-	-	-	-	-	-	-
Tabasco	-	-	-	-	-	-	-	-	-	-	-
Tamaulipas	-	-	-	-	-	-	-	-	-	-	-
Tlaxcala	-	-	-	-	-	-	-	-	-	-	-
Veracruz	-	-	-	-	-	-	-	-	-	-	-
Yucatán	-	-	-	-	-	-	-	-	-	-	-
Zacatecas	-	-	-	-	-	-	-	-	-	-	-
TOTAL	-	-	-	1	-	-	-	-	1	2	5

§FUENTE: SINAVE/DGE/Salud 2023. Sistema Especial de Vigilancia Epidemiológica, Información preliminar de casos confirmados.

CUADRO 7.4 Casos por entidad federativa de Enfermedades Transmitidas por Vector hasta la semana epidemiológica 31 del 2023

ENTIDAD FEDERATIVA	Paludismo por <i>P. falciparum</i> [§] CIE-10 ^ª REV. B50				Paludismo por <i>P. vivax</i> [§] CIE-10 ^ª REV. B51			
	2023			2022 Confirmados Acum.	2023			2022 Confirmados Acum.
	Sem.	Acum.			Sem.	Acum.		
		M	F	M		F		
Aguascalientes	-	-	-	-	-	-	-	-
Baja California	-	-	-	-	-	-	-	-
Baja California Sur	-	-	-	-	-	-	-	-
Campeche	-	-	-	-	-	1	-	22
Coahuila	-	-	-	-	-	-	-	-
Colima	-	-	-	-	-	-	-	-
Chiapas	-	-	-	-	1	6	10	54
Chihuahua	-	-	-	-	-	-	-	8
Ciudad de México	-	-	-	-	-	-	-	-
Durango	-	-	-	-	-	-	-	-
Guanajuato	-	-	-	-	-	-	-	-
Guerrero	-	-	-	-	-	-	-	-
Hidalgo	-	-	-	-	-	-	-	-
Jalisco	-	-	-	-	-	-	-	-
México	-	-	-	-	-	-	-	-
Michoacán	-	-	-	-	-	-	-	-
Morelos	-	-	-	-	-	-	-	-
Navarro	-	-	-	-	-	-	-	-
Nuevo León	-	-	-	-	-	-	-	-
Oaxaca	-	-	-	-	-	1	1	-
Puebla	-	-	-	-	-	-	-	-
Querétaro	-	-	-	-	-	-	-	-
Quintana Roo	-	-	-	-	-	-	-	-
San Luis Potosí	-	-	-	-	-	-	-	-
Sinaloa	-	-	-	-	-	-	-	1
Sonora	-	-	-	-	-	-	-	-
Tabasco	-	-	-	-	-	3	1	2
Tamaulipas	-	-	-	-	-	-	-	-
Tlaxcala	-	-	-	-	-	-	-	-
Veracruz	-	-	-	-	-	-	-	-
Yucatán	-	-	-	-	-	-	-	-
Zacatecas	-	-	-	-	-	-	-	-
TOTAL	-	-	-	-	1	11	12	87

§FUENTE: SINAVE/DGE/Salud 2023. Sistema Especial de Vigilancia Epidemiológica, Información preliminar de casos confirmados.

CUADRO 8. Casos por entidad federativa de Zoonosis hasta la semana epidemiológica 30 del 2023.

ENTIDAD FEDERATIVA	Brucelosis CIE-10ª REV. A23				Leptospirosis CIE-10ª REV. A27			
	Sem.	2023 Acum.		2022 Acum.	Sem.	2023 Acum.		2022 Acum.
		M	F			M	F	
Aguascalientes	-	-	3	2	-	-	-	1
Baja California	-	3	7	3	-	-	1	1
Baja California Sur	1	6	6	9	-	-	-	-
Campeche	-	1	5	1	-	-	-	2
Coahuila	1	15	14	52	-	-	-	-
Colima	-	1	1	-	-	-	-	-
Chiapas	-	5	13	22	-	3	2	6
Chihuahua	-	2	-	5	-	-	-	-
Ciudad de México	-	6	9	24	-	2	4	-
Durango	-	4	4	3	-	-	-	-
Guanajuato	2	53	61	36	-	-	-	-
Guerrero	2	12	11	21	1	14	9	17
Hidalgo	-	1	1	2	-	-	-	3
Jalisco	6	40	78	78	-	3	7	6
México	-	1	4	11	-	-	5	-
Michoacán	4	48	54	39	-	-	-	1
Morelos	-	23	44	15	-	1	-	2
Navarro	1	3	2	3	-	1	-	-
Nuevo León	2	12	40	39	-	2	-	-
Oaxaca	-	27	26	48	-	5	6	8
Puebla	2	18	31	108	-	1	1	-
Querétaro	-	-	2	2	-	-	-	-
Quintana Roo	-	5	6	16	-	1	3	6
San Luis Potosí	-	15	27	22	-	-	1	-
Sinaloa	2	18	52	48	1	22	19	33
Sonora	-	3	6	17	-	1	3	6
Tabasco	-	5	6	2	-	1	6	12
Tamaulipas	-	9	14	26	-	1	-	2
Tlaxcala	-	2	3	23	-	-	-	-
Veracruz	1	15	14	30	-	5	11	12
Yucatán	1	2	4	3	1	7	11	1
Zacatecas	2	25	26	28	-	-	-	-
TOTAL	27	380	574	738	3	70	89	119

FUENTE: SINAVE/DGE/Salud 2022. Información preliminar, incluye casos probables.

CUADRO 8.1 Casos por entidad federativa de Zoonosis hasta la semana epidemiológica 30 del 2023

ENTIDAD FEDERATIVA	Teniasis CIE-10 ^a REV. B68				Cisticercosis CIE-10 ^a REV. B69				Triquinosis CIE-10 ^a REV. B75			
	Sem.	2023		2022 Acum.	Sem.	2023		2022 Acum.	Sem.	2023		2022 Acum.
		M	F			M	F			M	F	
Aguascalientes	-	1	2	-	-	-	1	-	-	-	-	-
Baja California	-	-	1	1	-	-	-	3	-	-	-	1
Baja California Sur	-	-	-	1	-	-	1	3	-	-	-	-
Campeche	-	-	-	1	-	1	-	1	-	-	-	-
Coahuila	-	1	3	4	-	-	-	4	-	-	-	-
Colima	-	-	2	-	-	1	1	-	-	1	-	-
Chiapas	-	5	11	4	-	1	3	57	-	-	-	-
Chihuahua	-	-	2	4	2	2	7	11	-	-	-	1
Ciudad de México	-	-	-	1	-	1	3	2	-	-	-	-
Durango	-	-	-	-	-	1	-	4	-	-	-	-
Guanajuato	-	1	1	-	1	2	2	3	-	-	-	1
Guerrero	-	2	-	-	-	2	-	-	-	-	-	-
Hidalgo	-	-	-	-	-	-	-	-	-	-	-	-
Jalisco	-	2	4	5	-	8	7	13	-	-	2	-
México	-	-	-	-	-	-	1	4	-	-	-	-
Michoacán	-	4	5	11	-	2	1	-	-	-	-	-
Morelos	-	3	8	3	-	2	1	1	-	1	-	-
Navarro	-	1	-	-	-	-	1	1	-	-	-	-
Nuevo León	-	1	4	3	-	-	1	2	-	-	-	1
Oaxaca	-	8	5	9	-	1	4	4	-	-	1	-
Puebla	1	9	10	11	-	-	-	3	-	-	-	-
Querétaro	-	-	-	-	-	-	1	-	-	-	-	-
Quintana Roo	-	1	1	1	-	-	-	1	-	-	-	-
San Luis Potosí	-	-	1	6	-	2	5	1	1	-	1	1
Sinaloa	-	-	4	4	-	2	7	5	-	-	-	-
Sonora	-	1	1	1	-	-	-	1	-	-	-	-
Tabasco	-	1	-	1	-	-	-	-	-	-	-	-
Tamaulipas	-	-	1	1	-	3	1	5	-	-	-	-
Tlaxcala	-	-	-	-	-	1	1	-	-	-	-	-
Veracruz	-	-	-	6	-	2	3	5	-	-	-	5
Yucatán	-	3	5	6	-	-	2	3	-	-	-	-
Zacatecas	-	-	1	4	-	-	-	1	-	-	-	-
TOTAL	1	44	72	88	3	34	54	138	1	2	4	10

FUENTE: SINAVE/DGE/Salud 2022. Información preliminar, incluye casos probables.

CUADRO 8.2 Casos por entidad federativa de Zoonosis hasta la semana epidemiológica 31 del 2023

ENTIDAD FEDERATIVA	§Rabia Humana Por Fauna Silvestre CIE-10 ⁹ REV. A82.0				§Rabia Humana Por Fauna Urbana CIE-10 ⁹ REV. A82.1			
	Sem.	2023		2022 Acum.	Sem.	2023		2022 Acum.
		Acum.				Acum.		
		M	F			M	F	
Aguascalientes	-	-	-	-	-	-	-	-
Baja California	-	-	-	-	-	-	-	-
Baja California Sur	-	-	-	-	-	-	-	-
Campeche	-	-	-	-	-	-	-	-
Coahuila	-	-	-	-	-	-	-	-
Colima	-	-	-	-	-	-	-	-
Chiapas	-	-	-	-	-	-	-	-
Chihuahua	-	-	-	-	-	-	-	-
Ciudad de México	-	-	-	-	-	-	-	-
Durango	-	-	-	-	-	-	-	-
Guanajuato	-	-	-	-	-	-	-	-
Guerrero	-	-	-	-	-	-	-	-
Hidalgo	-	-	-	-	-	-	-	-
Jalisco	-	-	-	-	-	-	-	-
México	-	-	-	-	-	-	-	-
Michoacán	-	-	-	-	-	-	-	-
Morelos	-	-	-	-	-	-	-	-
Navarro	-	-	-	-	-	-	-	-
Nuevo León	-	-	-	-	-	-	-	-
Oaxaca	-	-	-	-	-	-	-	-
Puebla	-	-	-	-	-	-	-	-
Querétaro	-	-	-	-	-	-	-	-
Quintana Roo	-	-	-	-	-	-	-	-
San Luis Potosí	-	-	-	-	-	-	-	-
Sinaloa	-	-	-	-	-	-	-	-
Sonora	-	-	-	-	-	-	-	-
Tabasco	-	-	-	-	-	-	-	-
Tamaulipas	-	-	-	-	-	-	-	-
Tlaxcala	-	-	-	-	-	-	-	-
Veracruz	-	-	-	-	-	-	-	-
Yucatán	-	-	-	-	-	-	-	-
Zacatecas	-	-	-	-	-	-	-	-
TOTAL	-	-	-	-	-	-	-	-

§FUENTE: SINAVE/DGE/Salud 2023. Sistema Especial de Vigilancia Epidemiológica, Información preliminar de casos confirmados.

CUADRO 9. Casos por entidad federativa de Otras Enfermedades Exantemáticas hasta la semana epidemiológica 30 del 2023

ENTIDAD FEDERATIVA	Escarlatina CIE-10ª REV. A38				Erisipela CIE-10ª REV. A46			
	Sem.	2023		2022 Acum.	Sem.	2023		2022 Acum.
		Acum.				Acum.		
		M	F			M	F	
Aguascalientes	1	4	9	8	-	11	12	10
Baja California	1	7	10	20	2	11	12	32
Baja California Sur	2	4	3	7	2	3	7	10
Campeche	-	-	-	7	2	41	22	77
Coahuila	1	8	6	29	1	21	21	51
Colima	-	4	3	3	1	24	24	45
Chiapas	-	12	9	12	1	45	40	76
Chihuahua	1	17	20	23	-	13	13	54
Ciudad de México	1	42	43	34	1	47	62	86
Durango	-	2	3	5	-	4	2	1
Guanajuato	-	6	4	16	1	24	22	21
Guerrero	-	6	5	10	18	192	228	115
Hidalgo	-	9	8	14	1	11	20	41
Jalisco	1	28	34	53	2	42	64	83
México	6	62	51	115	1	48	53	103
Michoacán	-	5	6	11	-	18	10	33
Morelos	-	12	4	7	1	9	7	24
Navarrit	-	3	1	3	2	2	7	9
Nuevo León	1	8	19	21	34	396	335	756
Oaxaca	-	12	14	14	2	68	55	149
Puebla	-	9	10	21	5	62	76	139
Querétaro	-	5	4	9	-	6	2	29
Quintana Roo	-	7	4	5	6	77	32	101
San Luis Potosí	1	9	4	7	4	30	28	59
Sinaloa	-	3	4	13	7	16	15	40
Sonora	-	12	8	16	-	6	13	21
Tabasco	-	2	4	6	12	212	156	218
Tamaulipas	-	21	34	25	10	338	274	692
Tlaxcala	1	6	5	12	2	13	12	26
Veracruz	-	4	6	11	42	694	625	1 285
Yucatán	-	3	6	4	1	88	75	144
Zacatecas	1	7	3	13	-	-	1	4
TOTAL	18	339	344	554	161	2 572	2 325	4 534

FUENTE: SINAVE/DGE/Salud 2022. Información preliminar, incluye casos probables.

CUADRO 10. Casos por entidad federativa de Otras Enfermedades Transmisibles hasta la semana epidemiológica 31 del 2023; Mal del Pinto hasta la semana 30 del 2023

ENTIDAD FEDERATIVA	Mal del Pinto CIE-10 ^a REV. A67				Tuberculosis Otras Formas [§] CIE-10 ^a REV. A17.1, A17.8, A17.9, A18-A19				Lepra [°] CIE-10 ^a REV. A30			
	2023			2022	2023			2022	2023			2022
	Sem.	Acum.		Acum.	Sem.	Acum.		Acum.	Sem.	Acum.		Acum.
		M	F			M	F			M	F	
Aguascalientes	-	4	2	6	-	16	7	35	-	-	-	-
Baja California	-	-	-	8	12	157	130	277	-	2	3	-
Baja California Sur	1	2	3	2	1	15	6	23	-	-	-	-
Campeche	-	1	3	4	-	16	8	12	-	-	-	1
Coahuila	1	-	4	13	-	31	21	40	-	1	-	1
Colima	-	-	2	2	-	12	4	11	-	3	-	3
Chiapas	-	4	4	4	4	57	30	70	-	1	1	2
Chihuahua	-	2	8	6	5	44	45	81	-	-	-	2
Ciudad de México	-	9	4	18	5	72	72	126	-	-	-	-
Durango	-	2	3	1	2	28	23	24	-	-	-	1
Guanajuato	-	1	-	1	1	26	33	57	-	-	2	2
Guerrero	-	1	2	2	3	32	16	49	-	3	2	10
Hidalgo	-	-	-	-	-	6	8	15	-	1	-	1
Jalisco	1	2	7	12	6	123	104	186	2	7	1	11
México	-	4	6	22	5	75	69	130	-	-	-	-
Michoacán	1	5	1	11	1	13	24	31	-	7	3	5
Morelos	-	-	-	-	1	22	18	42	-	1	1	5
Navarrit	-	-	1	2	2	24	16	68	-	2	1	3
Nuevo León	2	6	9	-	4	72	59	104	-	7	3	4
Oaxaca	-	6	6	4	-	30	35	66	-	2	-	4
Puebla	-	3	3	4	1	35	39	61	-	-	-	4
Querétaro	-	-	-	-	-	27	28	45	-	-	-	-
Quintana Roo	-	-	1	3	1	16	8	27	-	1	3	4
San Luis Potosí	-	1	5	12	-	43	39	102	-	1	1	-
Sinaloa	-	-	-	1	3	79	55	124	-	5	6	17
Sonora	-	2	3	6	7	72	36	110	-	1	-	1
Tabasco	-	1	1	1	-	32	13	61	-	-	-	-
Tamaulipas	-	6	11	15	5	35	31	73	-	1	2	2
Tlaxcala	-	-	2	-	-	1	5	13	-	-	-	-
Veracruz	-	6	9	17	7	118	61	159	-	-	-	2
Yucatán	-	1	4	4	2	23	9	25	-	-	-	1
Zacatecas	-	-	-	-	1	22	26	39	-	-	-	1
TOTAL	6	69	104	181	79	1 374	1 078	2 286	2	46	29	87

FUENTE: SINAVE/DGE/Salud 2022. Información preliminar, incluye casos probables.

§FUENTE: SINAVE/DGE/Salud 2023. Sistema Especial de Vigilancia Epidemiológica, Información preliminar de casos confirmados.

Nota: La información de tuberculosis esta procesada por entidad de residencia; Incluye casos nuevos y nuevos resistentes.

° La información de Lepra esta reportada por entidad notificante.

CUADRO 10.1 Casos por entidad federativa de Otras Enfermedades Transmisibles hasta la semana epidemiológica 30 del 2023

ENTIDAD FEDERATIVA	Hepatitis Vírica C CIE-10ª REV. B17.1, B18.2				Otras Hepatitis Víricas CIE-10ª REV. B17-B19 Excepto B17.1 y B18.2				Conjuntivitis Epidémica Aguda Hemorrágica CIE-10ª REV. B30.3			
	2023			2022 Acum.	2023			2022 Acum.	2023			2022 Acum.
	Sem.	Acum.			Sem.	Acum.			Sem.	Acum.		
		M	F	M		F	M	F				
Aguascalientes	-	2	-	4	-	18	10	4	-	-	-	-
Baja California	9	360	107	562	-	24	13	30	-	-	-	-
Baja California Sur	2	24	8	33	-	7	9	21	-	-	-	-
Campeche	-	3	2	8	-	6	4	8	-	-	-	-
Coahuila	1	53	9	46	-	34	18	18	-	-	2	3
Colima	-	14	8	17	-	-	4	3	-	-	1	3
Chiapas	1	25	9	40	-	13	22	41	-	9	11	14
Chihuahua	5	101	37	106	3	39	28	87	-	1	-	-
Ciudad de México	5	163	73	149	11	160	122	86	-	2	3	3
Durango	1	20	11	12	-	2	1	-	-	-	1	-
Guanajuato	3	54	18	48	-	43	13	14	1	1	-	1
Guerrero	-	20	21	57	-	89	92	77	-	5	8	4
Hidalgo	1	9	8	8	2	4	6	19	-	-	-	-
Jalisco	8	68	35	84	1	40	28	30	1	-	3	4
México	2	106	45	134	13	311	199	266	-	1	1	-
Michoacán	-	40	6	41	-	6	2	11	-	3	5	1
Morelos	-	5	7	21	-	18	15	24	-	-	-	-
Navarrit	5	14	6	18	-	2	3	22	-	-	-	-
Nuevo León	-	67	24	25	1	34	26	36	1	2	4	-
Oaxaca	-	45	16	31	1	13	14	23	-	-	1	5
Puebla	-	37	9	31	-	11	14	20	-	-	-	-
Querétaro	-	3	1	9	-	-	-	1	-	-	-	-
Quintana Roo	-	30	14	52	-	1	-	-	-	-	-	2
San Luis Potosí	1	10	2	19	1	96	43	29	-	-	-	-
Sinaloa	9	190	31	231	5	26	22	64	-	-	-	3
Sonora	4	106	55	79	-	8	6	8	-	-	-	-
Tabasco	3	27	8	39	-	4	3	5	-	-	-	2
Tamaulipas	4	72	27	96	2	21	14	38	-	1	3	7
Tlaxcala	1	7	11	4	1	6	4	15	-	2	1	-
Veracruz	1	18	22	25	-	14	15	29	-	3	3	7
Yucatán	2	41	21	33	1	7	7	3	-	-	-	1
Zacatecas	-	7	2	17	-	3	-	1	-	-	-	-
TOTAL	68	1 741	653	2 079	42	1 060	757	1 033	3	30	47	60

FUENTE: SINAVE/DGE/Salud 2022. Información preliminar, incluye casos probables.

CUADRO 10.2 Casos por entidad federativa de Otras Enfermedades Transmisibles hasta la semana epidemiológica 31 del 2023

ENTIDAD FEDERATIVA	Tripanosomiasis Americana (enfermedad de Chagas) Aguda [§] CIE-10 ^ª REV. B57.0-B57.1				Tripanosomiasis Americana (enfermedad de Chagas) Crónica [§] CIE-10 ^ª REV. B57.2-B57.5			
	Sem.	2023		2022 Acum.	Sem.	2023		2022 Acum.
		Acum.*				Acum.		
		M	F			M	F	
Aguascalientes	-	-	-	-	-	-	-	-
Baja California	-	-	1	-	-	3	3	1
Baja California Sur	-	-	-	-	-	1	2	4
Campeche	-	1	-	-	-	3	-	6
Coahuila	-	-	-	-	-	2	-	4
Colima	-	-	1	-	-	-	-	1
Chiapas	-	6	4	-	-	7	5	28
Chihuahua	-	-	-	-	-	3	-	3
Ciudad de México	-	-	-	-	3	17	6	17
Durango	-	3	4	-	-	1	-	-
Guanajuato	-	5	1	-	-	18	12	36
Guerrero	-	2	2	-	-	5	2	2
Hidalgo	-	-	-	-	-	18	8	19
Jalisco	-	1	-	2	1	18	9	36
México	-	2	1	-	2	13	5	9
Michoacán	-	-	-	6	1	22	5	12
Morelos	1	3	3	-	1	15	8	7
Navarrit	-	1	-	-	-	6	2	12
Nuevo León	-	1	-	-	2	36	10	19
Oaxaca	-	-	-	1	1	18	12	24
Puebla	-	-	-	-	-	8	4	17
Querétaro	-	1	-	-	-	3	2	4
Quintana Roo	-	-	-	-	-	4	6	9
San Luis Potosí	-	-	-	-	-	4	1	10
Sinaloa	-	-	-	-	-	11	-	10
Sonora	-	-	-	-	-	1	2	4
Tabasco	-	1	-	-	1	6	-	6
Tamaulipas	-	7	4	-	-	11	11	24
Tlaxcala	-	-	-	-	1	3	2	-
Veracruz	-	-	2	-	4	99	54	105
Yucatán	-	-	-	-	-	23	10	41
Zacatecas	-	2	-	-	-	-	-	3
TOTAL	1	36	23	9	17	379	181	473

§FUENTE: SINAVE/DGE/Salud 2023. Sistema Especial de Vigilancia Epidemiológica, Información preliminar de casos confirmados.

* Jalisco y San Luis Potosí eliminan un caso confirmado respectivamente.

CUADRO 10.3 Casos por entidad federativa de Otras Enfermedades Transmisibles hasta la semana epidemiológica 30 del 2023; Meningoencefalitis Amebiana P. hasta la 31 del 2023

ENTIDAD FEDERATIVA	Toxoplasmosis CIE-10ª REV. B58				Meningoencefalitis Amebiana Primaria [§] CIE-10ª REV. B60.2			
	Sem.	2023		2022 Acum.	Sem.	2023		2022 Acum.
		Acum.				Acum.		
		M	F			M	F	
Aguascalientes	-	-	-	-	-	-	-	-
Baja California	-	-	-	1	-	-	-	-
Baja California Sur	-	-	-	1	-	-	-	-
Campeche	-	-	-	-	-	-	-	-
Coahuila	-	-	-	-	-	-	-	-
Colima	-	-	1	1	-	-	-	-
Chiapas	-	17	29	11	-	-	-	-
Chihuahua	-	-	-	1	-	-	-	-
Ciudad de México	-	-	1	8	-	-	1	-
Durango	-	-	-	-	-	-	-	-
Guanajuato	1	-	1	9	-	-	-	-
Guerrero	-	4	2	8	-	-	-	-
Hidalgo	-	-	-	-	-	-	-	-
Jalisco	-	2	6	10	-	-	-	-
México	2	3	5	7	-	-	-	-
Michoacán	-	-	-	-	-	-	-	-
Morelos	-	-	3	-	-	-	-	-
Navarro	-	-	-	-	-	-	-	-
Nuevo León	-	-	-	-	-	-	-	-
Oaxaca	-	3	2	7	-	-	-	-
Puebla	-	-	-	-	-	-	-	-
Querétaro	-	-	-	-	-	-	-	-
Quintana Roo	-	5	3	7	-	-	-	-
San Luis Potosí	-	-	1	-	-	-	-	-
Sinaloa	2	12	3	4	-	-	-	-
Sonora	-	-	-	1	-	-	-	-
Tabasco	-	2	4	3	-	-	-	-
Tamaulipas	1	3	6	7	-	-	-	-
Tlaxcala	-	-	-	-	-	-	-	-
Veracruz	-	8	7	4	-	-	-	-
Yucatán	-	2	1	1	-	-	-	-
Zacatecas	-	-	-	-	-	-	-	-
TOTAL	6	61	75	91	-	-	1	-

FUENTE: SINAVE/DGE/Salud 2022. Información preliminar, incluye casos probables.

§FUENTE: SINAVE/DGE/Salud 2023. Sistema Especial de Vigilancia Epidemiológica, Información preliminar de casos confirmados.

CUADRO 10.4 Casos por entidad federativa de Otras Enfermedades Transmisibles hasta la semana epidemiológica 30 del 2023

ENTIDAD FEDERATIVA	Escabiosis CIE-10 ^a REV. B86				Conjuntivitis CIE-10 ^a REV. H10				Infección Asociada a la Atención de la Salud CIE-10 ^a REV. S/C			
	2023			2022 Acum.	2023			2022 Acum.	2023			2022 Acum.
	Sem.	Acum.			Sem.	Acum.			Sem.	Acum.		
		M	F	M		F	M	F				
Aguascalientes	3	27	38	23	207	3 033	3 630	3 576	23	217	175	383
Baja California	29	302	385	663	423	5 826	6 690	8 060	23	450	282	716
Baja California Sur	13	78	96	163	265	2 897	2 930	3 914	-	10	5	120
Campeche	8	109	152	357	170	2 306	2 539	2 353	15	343	327	634
Coahuila	18	213	303	684	432	5 801	6 502	8 913	78	667	735	783
Colima	15	172	234	455	116	1 748	1 916	1 855	23	266	215	448
Chiapas	89	1 103	1 439	2 567	361	6 318	7 659	8 502	47	558	548	949
Chihuahua	5	83	112	234	721	9 387	11 223	13 620	24	590	359	982
Ciudad de México	10	113	137	260	1 360	21 569	29 243	28 896	268	3 037	3 200	7 117
Durango	-	11	27	67	282	4 341	5 218	5 715	-	20	11	62
Guanajuato	-	44	64	80	515	8 280	10 073	11 343	96	1 382	1 103	3 007
Guerrero	29	416	635	1 371	310	5 938	7 160	7 502	24	356	377	706
Hidalgo	10	97	175	276	349	6 474	8 232	9 356	21	307	277	542
Jalisco	20	228	294	505	650	12 432	13 685	15 761	180	2 941	2 285	5 647
México	7	121	172	302	1 163	20 192	26 448	31 681	139	1 824	1 472	2 222
Michoacán	17	215	254	629	415	6 496	7 585	9 664	46	1 203	1 045	1 752
Morelos	7	53	58	106	201	3 612	4 592	4 021	18	225	248	401
Navarro	29	371	500	1 004	290	4 179	4 674	5 533	12	153	167	509
Nuevo León	56	813	1 045	2 039	705	11 087	12 846	13 290	101	1 036	880	2 355
Oaxaca	14	237	337	538	362	9 814	11 496	11 910	40	572	571	1 498
Puebla	5	118	126	298	596	10 128	12 781	13 278	49	955	863	1 968
Querétaro	-	15	44	79	284	5 216	6 534	8 238	4	91	86	183
Quintana Roo	28	471	615	1 620	328	5 605	5 699	5 498	45	459	383	1 082
San Luis Potosí	11	147	212	342	263	5 168	6 130	7 014	98	934	872	1 641
Sinaloa	28	460	542	1 146	480	6 219	7 405	9 905	17	471	275	717
Sonora	19	365	509	926	391	4 497	5 459	6 714	37	954	807	2 274
Tabasco	26	675	777	1 114	394	6 514	7 505	5 546	30	545	476	891
Tamaulipas	55	803	1 010	2 319	1 049	13 248	15 230	16 545	51	701	656	1 085
Tlaxcala	3	18	40	48	218	3 661	4 493	5 215	1	34	34	233
Veracruz	73	967	1 316	2 506	913	14 930	18 054	18 149	36	711	675	1 965
Yucatán	29	312	435	990	343	5 505	6 153	5 256	76	914	777	1 457
Zacatecas	3	20	37	111	364	5 711	6 693	7 752	42	582	473	826
TOTAL	659	9 177	12 120	23 822	14 920	238 132	286 477	314 575	1 664	23 508	20 659	45 155

FUENTE: SINAVE/DCE/Salud 2022. Información preliminar, incluye casos probables.

CUADRO 11. Casos por entidad federativa de Enfermedades de Interés Local, Regional o Institucional hasta la semana epidemiológica 30 del 2023

ENTIDAD FEDERATIVA	Tracoma CIE-10ª REV. A71				Oncocercosis CIE-10ª REV. B73				
	Sem.	2023		2022	Sem.	2023		2022	
		Acum.	Acum.			Acum.	Acum.	Acum.	
			M	F				M	F
Aguascalientes	-	-	-	-	-	-	-	-	
Baja California	-	-	-	-	-	-	-	-	
Baja California Sur	-	-	-	-	-	-	-	-	
Campeche	-	-	-	-	-	-	-	-	
Coahuila	-	-	-	-	-	-	-	-	
Colima	-	-	-	-	-	-	-	-	
Chiapas	-	-	-	8	-	-	-	-	
Chihuahua	-	-	-	-	-	-	-	-	
Ciudad de México	-	-	-	-	-	-	-	-	
Durango	-	-	-	-	-	-	-	-	
Guanajuato	-	-	-	-	-	-	-	-	
Guerrero	-	-	-	-	-	-	-	-	
Hidalgo	-	-	-	-	-	-	-	-	
Jalisco	-	-	-	1	-	-	-	-	
México	-	-	-	-	-	-	-	-	
Michoacán	-	-	-	-	-	-	-	-	
Morelos	-	-	-	-	-	-	-	-	
Navarra	-	-	-	-	-	-	-	-	
Nuevo León	-	-	-	1	-	-	-	-	
Oaxaca	-	-	-	-	-	-	-	-	
Puebla	-	-	-	-	-	-	-	-	
Querétaro	-	-	-	-	-	-	-	-	
Quintana Roo	-	-	-	-	-	-	-	-	
San Luis Potosí	-	-	-	-	-	-	-	-	
Sinaloa	-	-	-	-	-	-	-	-	
Sonora	-	-	-	-	-	-	-	-	
Tabasco	-	-	-	-	-	-	-	-	
Tamaulipas	-	1	-	1	-	-	-	-	
Tlaxcala	-	-	-	-	-	-	-	-	
Veracruz	-	1	-	-	-	-	-	-	
Yucatán	-	-	-	1	-	-	-	-	
Zacatecas	-	-	-	-	-	-	-	-	
TOTAL	-	2	-	12	-	-	-	-	

FUENTE: SINAVE/DGE/Salud 2022. Información preliminar, incluye casos probables.

CUADRO 11.1 Casos por entidad federativa de Enfermedades de Interés Local, Regional o Institucional hasta la semana epidemiológica 31 del 2023

ENTIDAD FEDERATIVA	Leishmaniasis Cutánea [§] CIE-10 ^a REV. B55.1				Leishmaniasis Visceral [§] CIE-10 ^a REV. B55.0			
	Sem.	2023		2022 Acum.	Sem.	2023		2022 Acum.
		Acum.*				Acum.		
		M	F	M		F		
Aguascalientes	-	-	-	-	-	-	-	-
Baja California	-	-	-	-	-	-	-	-
Baja California Sur	-	-	-	-	-	-	-	-
Campeche	-	85	5	70	-	-	-	-
Coahuila	-	-	-	-	-	-	-	-
Colima	-	-	-	-	-	-	-	-
Chiapas	-	-	-	-	-	1	-	-
Chihuahua	-	-	1	-	-	-	-	-
Ciudad de México	1	6	1	1	-	-	-	-
Durango	-	-	-	-	-	-	-	-
Guanajuato	-	-	-	-	-	-	-	-
Guerrero	-	-	-	-	-	-	-	-
Hidalgo	-	-	-	-	-	-	-	-
Jalisco	-	-	1	2	-	-	-	-
México	-	5	1	-	-	-	-	-
Michoacán	-	-	-	-	-	-	-	-
Morelos	-	-	-	-	-	-	-	-
Navarrit	-	2	-	-	-	-	-	-
Nuevo León	-	-	-	1	-	-	-	-
Oaxaca	-	-	-	-	-	-	-	-
Puebla	-	1	1	-	-	-	-	-
Querétaro	-	-	-	-	-	-	-	-
Quintana Roo	6	630	99	412	-	-	-	-
San Luis Potosí	-	-	-	-	-	-	-	-
Sinaloa	-	-	-	-	-	-	-	-
Sonora	-	-	-	-	-	-	-	-
Tabasco	5	56	20	185	-	-	-	-
Tamaulipas	-	-	-	-	-	-	-	-
Tlaxcala	-	2	-	-	-	-	-	-
Veracruz	-	3	3	4	-	-	-	-
Yucatán	-	85	2	59	-	-	-	-
Zacatecas	-	-	-	-	-	-	-	-
TOTAL	12	875	134	734	-	1	-	-

§FUENTE: SINAVE/DGE/Salud 2023. Sistema Especial de Vigilancia Epidemiológica, Información preliminar de casos confirmados.

* Colima elimina un caso confirmado.

CUADRO 12. Casos por entidad federativa de Enfermedades bajo Vigilancia Sindromática hasta la semana epidemiológica 30 del 2023

ENTIDAD FEDERATIVA	Síndrome Meníngeo CIE-10ª REV. G00-G03 excepto G00.0 y G00.1				Infección de Vías Urinarias CIE-10ª REV. N30, N34, N39.0			
	Sem.	2023 Acum.		2022 Acum.	Sem.	2023 Acum.		2022 Acum.
		M	F			M	F	
Aguascalientes	-	-	-	7	807	5 117	18 203	20 645
Baja California	1	26	14	15	1 663	9 434	34 593	42 308
Baja California Sur	-	12	11	9	665	3 853	15 127	18 705
Campeche	-	1	2	4	632	3 947	13 098	16 007
Coahuila	1	5	4	14	1 820	10 531	36 371	46 514
Colima	-	3	6	8	499	3 118	10 251	10 840
Chiapas	-	6	12	19	2 504	18 617	65 179	81 708
Chihuahua	2	27	26	52	2 131	12 324	47 141	57 987
Ciudad de México	2	32	36	27	6 153	46 243	139 704	156 530
Durango	-	-	6	4	1 134	7 649	25 567	31 087
Guanajuato	1	6	15	7	3 242	18 140	74 217	84 443
Guerrero	-	4	1	5	1 684	10 719	44 454	48 558
Hidalgo	-	10	5	12	1 645	9 703	38 365	46 202
Jalisco	-	14	13	20	3 810	24 205	85 693	96 870
México	-	11	3	6	7 026	53 036	168 101	204 396
Michoacán	-	1	1	5	2 004	12 553	44 894	55 979
Morelos	-	7	4	20	1 427	8 949	32 192	36 229
Navarro	-	-	-	5	1 050	6 446	22 564	27 301
Nuevo León	-	6	11	3	2 293	13 668	52 601	64 769
Oaxaca	-	4	5	13	1 742	12 925	49 206	61 868
Puebla	-	-	-	-	3 161	18 543	73 770	88 775
Querétaro	-	-	-	4	1 396	8 872	29 075	33 752
Quintana Roo	-	6	3	2	1 025	7 770	24 801	29 472
San Luis Potosí	1	16	10	16	1 584	9 019	36 087	47 831
Sinaloa	2	22	17	26	1 737	11 423	43 384	52 137
Sonora	-	26	12	23	1 571	7 920	34 041	40 695
Tabasco	-	6	17	22	2 271	17 896	50 538	55 061
Tamaulipas	-	6	3	17	2 785	17 697	60 182	73 396
Tlaxcala	-	8	8	3	1 004	6 889	24 650	28 345
Veracruz	-	2	9	19	4 913	27 406	103 427	120 792
Yucatán	-	-	-	-	1 398	8 675	30 219	34 151
Zacatecas	1	6	5	15	1 789	10 981	38 313	48 097
TOTAL	11	273	259	402	68 565	444 268	1 566 008	1 861 450

FUENTE: SINAVE/DGE/Salud 2022. Información preliminar, incluye casos probables.

CUADRO 12.1 Casos por entidad federativa de Enfermedades bajo Vigilancia Sindromática hasta la semana epidemiológica 31 del 2023

ENTIDAD FEDERATIVA	Enfermedad Febril Exantemática [§] CIE-10 ^a REV. U97				Parálisis Flácida Aguda [§] (menores de 15 años) CIE-10 ^a REV. U98				Síndrome Coqueluchoide [§] CIE-10 ^a REV. U99			
	Sem.	2023		2022 Acum.	Sem.	2023		2022 Acum.	Sem.	2023		2022 Acum.
		Acum.				Acum.*				Acum.		
		M	F			M	F			M	F	
Aguascalientes	-	7	7	11	-	4	4	4	-	3	5	3
Baja California	1	11	4	32	1	15	7	13	-	15	16	22
Baja California Sur	-	4	7	30	-	2	2	6	-	6	4	-
Campeche	2	10	8	19	-	1	-	2	-	6	4	7
Coahuila	1	20	11	19	-	7	3	9	-	7	4	9
Colima	1	3	3	16	-	-	1	1	-	-	1	2
Chiapas	-	11	6	9	-	9	9	10	8	34	49	28
Chihuahua	3	18	23	37	1	13	7	11	9	31	29	13
Ciudad de México	3	69	55	140	-	7	2	15	-	22	15	18
Durango	-	7	8	6	-	-	3	4	1	4	5	1
Guanajuato	4	142	151	348	-	7	10	16	-	84	77	119
Guerrero	-	8	4	17	-	4	3	6	-	5	1	11
Hidalgo	2	27	14	43	-	5	4	11	1	7	3	6
Jalisco	2	46	40	124	3	23	18	34	-	20	15	16
México	-	49	29	55	-	16	11	37	4	32	17	5
Michoacán	-	19	11	21	2	8	5	6	-	-	1	7
Morelos	4	32	30	55	-	4	-	4	-	3	1	2
Navarrit	1	17	13	34	-	6	3	4	1	6	12	-
Nuevo León	1	37	41	103	1	14	3	7	-	11	16	34
Oaxaca	-	4	3	6	1	8	4	10	-	3	1	10
Puebla	-	16	10	18	-	3	2	15	-	2	-	7
Querétaro	-	12	13	39	-	1	1	4	1	9	5	15
Quintana Roo	-	12	13	28	-	2	4	5	2	4	4	10
San Luis Potosí	3	28	21	59	-	8	3	10	-	16	9	17
Sinaloa	-	5	8	20	-	3	1	7	1	24	13	7
Sonora	-	3	5	18	-	17	8	21	-	17	23	18
Tabasco	3	16	13	63	-	-	4	9	-	-	2	2
Tamaulipas	-	17	18	27	2	12	5	14	-	6	3	4
Tlaxcala	1	1	1	10	-	-	1	6	-	-	1	2
Veracruz	3	51	48	76	-	13	4	25	1	9	10	12
Yucatán	-	2	5	15	-	-	3	4	-	6	1	3
Zacatecas	2	17	19	28	-	1	-	3	-	21	16	12
TOTAL	37	721	642	1 526	11	213	135	333	29	413	363	422

§FUENTE: SINAVE/DGE/Salud 2023. Sistema Especial de Vigilancia Epidemiológica, Información preliminar de casos confirmados.

* Tabasco actualiza base de datos.

CUADRO 13. Casos por entidad federativa de Enfermedades No Transmisibles hasta la semana epidemiológica 30 del 2023

ENTIDAD FEDERATIVA	Bocio Endémico CIE-10ª Rev. E01				Diabetes Mellitus Insulinodependiente (tipo I) CIE-10ª Rev. E10				Diabetes Mellitus No Insulinodependiente (tipo II) CIE-10ª Rev. E11-E14			
	2023			2022	2023			2022	2023			2022
	Sem.	Acum.		Acum.	Sem.	Acum.		Acum.	Sem.	Acum.		Acum.
		M	F			M	F			M	F	
Aguascalientes	-	-	4	-	1	8	23	14	113	1 619	2 207	3 064
Baja California	-	6	16	13	4	84	115	441	578	6 689	8 323	13 342
Baja California Sur	-	-	-	5	2	12	17	16	86	968	1 112	2 294
Campeche	-	-	-	-	2	7	10	31	71	905	1 225	1 855
Coahuila	1	2	11	7	1	31	58	52	291	4 152	5 546	10 245
Colima	-	-	1	5	1	3	7	9	57	977	1 233	2 309
Chiapas	1	5	33	39	1	20	20	72	314	3 660	6 388	9 198
Chihuahua	8	7	17	15	4	58	68	132	309	3 994	5 740	10 186
Ciudad de México	-	4	35	14	5	42	72	78	761	9 284	12 779	18 891
Durango	1	2	-	-	3	27	27	39	187	2 384	3 505	4 770
Guanajuato	1	2	10	10	5	35	58	90	436	4 934	6 696	10 655
Guerrero	2	32	80	36	2	32	35	72	248	3 113	5 281	8 266
Hidalgo	-	-	-	5	-	2	10	32	179	2 204	3 510	5 499
Jalisco	1	19	48	69	15	162	181	226	793	9 415	12 803	19 077
México	3	9	34	58	14	191	384	413	1 055	14 777	20 812	33 280
Michoacán	-	1	9	18	-	6	14	28	197	2 500	3 574	5 157
Morelos	-	-	3	12	3	38	40	65	260	3 004	4 422	6 133
Navarro	-	1	1	6	-	7	8	16	142	1 487	1 920	3 542
Nuevo León	-	7	21	19	14	30	28	89	411	5 356	7 619	11 561
Oaxaca	1	3	15	11	2	10	37	35	221	3 039	4 566	7 581
Puebla	3	3	8	12	1	12	23	29	336	4 049	6 073	9 517
Querétaro	-	-	-	-	-	8	8	23	221	1 790	2 625	3 939
Quintana Roo	-	2	5	-	-	7	2	19	101	1 559	2 153	3 943
San Luis Potosí	-	-	3	-	1	11	12	21	210	2 807	4 274	5 892
Sinaloa	-	5	11	55	6	94	104	109	418	4 266	5 950	8 769
Sonora	-	3	10	2	1	26	55	69	220	3 046	4 357	5 850
Tabasco	2	1	1	21	2	13	26	27	264	3 349	4 726	4 424
Tamaulipas	-	2	3	31	2	36	49	85	333	4 334	6 048	10 707
Tlaxcala	-	12	34	3	-	3	8	8	101	1 608	2 577	2 491
Veracruz	-	1	17	48	3	35	66	100	1 060	11 225	18 076	27 447
Yucatán	-	-	1	2	1	10	18	10	146	1 842	2 748	4 171
Zacatecas	1	3	2	5	-	12	27	31	147	1 491	2 265	3 385
TOTAL	25	132	433	521	96	1 072	1 610	2 481	10 266	125 827	181 133	277 440

FUENTE: SINAVE/DGE/Salud 2022. Información preliminar, incluye casos probables.

CUADRO 13.1 Casos por entidad federativa de Enfermedades No Transmisibles hasta la semana epidemiológica 30 del 2023

ENTIDAD FEDERATIVA	Intoxicación Aguda por Alcohol CIE-10ª REV. F10.0				Fiebre Reumática Aguda CIE-10ª REV. I00-I02			
	Sem.	2023		2022 Acum.	Sem.	2023		2022 Acum.
		Acum.				Acum.		
		M	F			M	F	
Aguascalientes	4	100	47	130	-	-	1	5
Baja California	10	148	83	227	-	7	8	14
Baja California Sur	2	55	28	73	-	2	5	14
Campeche	-	62	19	46	-	6	3	3
Coahuila	15	398	183	413	1	14	51	47
Colima	3	72	26	196	-	-	-	1
Chiapas	12	419	119	600	2	10	24	52
Chihuahua	10	297	125	445	-	4	20	32
Ciudad de México	66	1 141	267	1 145	-	16	20	11
Durango	10	137	48	196	-	-	2	1
Guanajuato	43	1 116	307	1 171	-	16	29	6
Guerrero	4	231	99	385	1	9	18	19
Hidalgo	8	302	85	368	-	8	3	3
Jalisco	43	942	444	1 492	-	18	25	57
México	58	1 132	446	1 281	-	12	24	56
Michoacán	20	330	134	364	-	6	17	13
Morelos	9	196	55	208	-	7	11	8
Navarrit	3	123	62	257	-	-	-	2
Nuevo León	12	158	73	139	-	5	11	22
Oaxaca	6	366	96	373	-	3	5	10
Puebla	16	435	141	517	-	4	1	4
Querétaro	11	367	75	668	-	-	1	-
Quintana Roo	1	229	84	380	-	3	4	21
San Luis Potosí	5	293	55	299	-	1	2	-
Sinaloa	6	253	233	557	1	6	13	18
Sonora	14	319	130	330	-	8	11	23
Tabasco	10	240	66	135	1	3	7	25
Tamaulipas	8	202	115	410	-	11	12	30
Tlaxcala	4	157	42	187	-	-	3	11
Veracruz	23	423	145	498	1	40	38	16
Yucatán	5	98	36	176	-	4	12	16
Zacatecas	4	221	77	363	-	1	3	6
TOTAL	445	10 962	3 945	14 029	7	224	384	546

FUENTE: SINAVE/DGE/Salud 2022. Información preliminar, incluye casos probables.

CUADRO 13.2 Casos por entidad federativa de Enfermedades No Transmisibles hasta la semana epidemiológica 30 del 2023

ENTIDAD FEDERATIVA	Hipertensión Arterial CIE-10 ^a REV. I10-I15				Enfermedad Isquémica del Corazón CIE-10 ^a REV. I20, I25				Enfermedad Cerebrovascular CIE-10 ^a REV. I60-I67, I69			
	Sem.	2023		2022 Acum.	Sem.	2023		2022 Acum.	Sem.	2023		2022 Acum.
		Acum.				Acum.				Acum.		
		M	F			M	F			M	F	
Aguascalientes	163	2 309	2 977	4 299	28	295	174	400	21	262	240	302
Baia California	739	9 843	11 707	19 003	76	1 584	1 051	2 173	101	1 636	1 168	2 275
Baia California Sur	67	1 436	1 475	3 223	5	201	111	284	5	123	84	170
Campeche	61	989	1 222	1 924	17	152	123	229	4	92	102	187
Coahuila	306	5 459	7 100	12 620	53	942	639	1 232	77	819	712	1 345
Colima	48	1 205	1 453	1 868	2	106	74	93	8	87	97	154
Chiapas	289	3 524	5 735	8 129	7	224	198	319	22	346	304	494
Chihuahua	367	6 077	7 592	14 297	78	1 591	1 175	2 589	49	689	681	1 199
Ciudad de México	802	10 854	14 584	22 767	144	3 185	1 922	5 968	116	2 026	2 190	3 681
Durango	190	2 749	3 826	4 805	15	328	209	498	9	299	258	378
Guanajuato	543	6 460	8 018	12 060	27	789	512	845	52	634	547	860
Guerrero	244	3 115	4 653	7 729	21	223	181	315	26	387	338	537
Hidalgo	165	2 385	3 605	5 817	11	170	156	452	12	177	155	400
Jalisco	887	12 340	15 999	25 549	83	2 112	1 340	2 708	84	1 527	1 417	2 821
México	1 093	14 559	21 730	34 602	88	1 442	699	1 655	44	841	835	1 825
Michoacán	228	2 899	4 019	6 445	14	259	143	311	14	178	150	371
Morelos	227	2 800	3 735	6 034	44	680	377	679	24	315	255	493
Navarit	146	2 046	2 571	4 873	13	119	102	289	8	95	78	181
Nuevo León	430	6 982	8 578	15 562	44	853	674	1 344	53	1 065	754	1 635
Oaxaca	202	3 046	4 182	7 055	17	252	207	492	10	250	274	479
Puebla	268	4 027	5 721	9 750	26	263	163	564	25	352	371	646
Querétaro	184	2 123	2 534	4 656	26	319	159	233	11	199	137	257
Quintana Roo	112	2 313	2 502	4 985	11	185	95	256	6	170	114	276
San Luis Potosí	192	3 382	4 467	6 716	24	421	319	510	22	326	250	593
Sinaloa	506	6 936	9 112	14 056	47	1 444	1 110	2 218	63	1 019	819	1 692
Sonora	310	5 385	6 898	9 479	25	355	264	823	22	425	338	925
Tabasco	317	4 083	5 399	5 206	20	299	199	268	24	324	302	473
Tamaulipas	424	6 571	8 082	14 707	50	1 174	785	2 557	54	880	695	2 028
Tlaxcala	79	1 263	2 169	2 366	4	177	112	112	9	114	83	119
Veracruz	1 047	12 407	19 087	29 430	113	1 456	1 081	2 175	85	1 238	1 219	2 327
Yucatán	161	2 645	3 486	5 664	19	619	412	744	17	346	267	635
Zacatecas	172	2 269	3 151	5 093	8	211	137	330	7	117	128	218
TOTAL	10 969	154 481	207 369	330 769	1 160	22 430	14 903	33 665	1 084	17 358	15 362	29 976

FUENTE: SINAVE/DGE/Salud 2022. Información preliminar, incluye casos probables.

CUADRO 13.3 Casos por entidad federativa de Enfermedades No Transmisibles hasta la semana epidemiológica 30 del 2023

ENTIDAD FEDERATIVA	Insuficiencia Venosa Periférica CIE-10 ^ª REV. I87.2				Asma CIE-10 ^ª REV. J45, J46				Gingivitis y Enfermedad Periodontal CIE-10 ^ª REV. K05			
	Sem.	2023		2022 Acum.	Sem.	2023		2022 Acum.	Sem.	2023		2022 Acum.
		Acum.				Acum.				Acum.		
		M	F			M	F			M	F	
Aguascalientes	58	375	1 275	1 272	24	446	528	719	325	2 866	5 610	8 321
Baja California	163	904	2 001	2 832	83	1 516	1 984	2 664	668	6 975	12 704	14 403
Baja California Sur	55	267	733	863	31	356	483	647	309	3 526	5 569	8 153
Campeche	9	92	303	364	43	394	696	843	128	1 290	1 900	2 861
Coahuila	230	1 158	2 920	4 132	43	843	1 181	1 720	564	6 055	12 700	14 762
Colima	27	233	859	566	13	263	276	476	107	1 846	2 793	3 910
Chiapas	75	657	2 324	2 270	78	1 147	1 412	1 878	327	3 901	7 099	10 933
Chihuahua	370	1 966	5 342	6 259	94	1 545	1 730	2 715	703	7 418	14 489	18 145
Ciudad de México	625	5 283	13 854	14 977	123	3 610	4 006	4 311	2 007	20 153	34 610	44 402
Durango	106	529	1 867	1 937	31	564	870	1 111	359	4 388	7 802	9 261
Guanajuato	170	1 015	3 276	3 509	47	717	1 036	1 214	894	9 327	19 888	25 066
Guerrero	139	422	1 426	1 642	68	701	997	1 067	458	5 047	9 431	11 280
Hidalgo	125	752	2 360	3 298	35	680	755	1 245	571	4 467	10 826	12 323
Jalisco	340	2 285	6 909	8 336	147	2 846	4 193	6 891	1 465	13 812	25 441	30 011
México	483	4 102	11 939	14 617	186	3 005	3 420	4 743	1 786	17 966	34 858	41 785
Michoacán	155	916	2 770	3 185	69	794	1 140	1 372	351	4 778	9 790	14 146
Morelos	76	426	1 394	1 336	56	497	946	946	298	3 000	5 778	7 769
Navarro	60	323	958	1 230	26	527	687	1 011	281	2 490	4 242	5 645
Nuevo León	194	1 172	3 564	4 628	69	1 571	1 841	2 959	872	10 154	18 512	21 102
Oaxaca	40	314	1 168	1 322	22	606	865	1 326	316	6 525	9 323	13 690
Puebla	127	1 026	3 209	4 838	22	316	378	783	1 414	12 278	27 169	32 861
Querétaro	76	471	1 428	1 912	6	209	275	626	334	3 081	6 590	9 350
Quintana Roo	45	300	935	1 011	46	772	938	1 527	477	4 521	8 683	11 817
San Luis Potosí	115	770	2 151	2 447	37	650	960	1 098	648	6 973	13 749	16 389
Sinaloa	195	1 007	3 414	3 945	75	1 422	1 894	3 013	555	6 781	11 515	17 494
Sonora	181	1 076	3 280	3 992	62	1 639	4 137	3 025	499	6 481	11 935	15 636
Tabasco	62	584	1 487	1 114	80	1 342	1 901	2 156	131	1 794	3 006	3 526
Tamaulipas	188	1 088	3 243	4 452	110	2 563	3 471	6 080	708	7 021	10 647	17 441
Tlaxcala	54	489	1 259	1 682	16	104	138	152	458	5 180	8 749	10 870
Veracruz	243	1 692	5 003	6 065	146	3 514	3 271	4 693	1 379	14 400	30 957	37 711
Yucatán	26	226	642	743	106	1 513	1 995	2 236	566	6 021	11 087	12 914
Zacatecas	67	356	1 081	1 363	15	343	443	661	330	4 201	7 771	8 994
TOTAL	4 879	32 276	94 374	112 139	2 009	37 015	48 847	65 908	20 288	214 716	405 223	512 971

FUENTE: SINAVE/DGE/Salud 2022. Información preliminar, incluye casos probables.

CUADRO 13.4 Casos por entidad federativa de Enfermedades No Transmisibles hasta la semana epidemiológica 30 del 2023

ENTIDAD FEDERATIVA	Úlceras Gastritis y Duodenitis CIE-10 ^ª REV. K25-K29				Enfermedad Alcohólica del Hígado CIE-10 ^ª REV. K70 excepto K70.3				Cirrosis Hepática Alcohólica CIE-10 ^ª REV. K70.3			
	2023			2022 Acum.	2023			2022 Acum.	2023			2022 Acum.
	Sem.	Acum.			Sem.	Acum.			Sem.	Acum.		
		M	F	M		F	M	F				
Aguascalientes	268	3 117	4 970	7 070	3	30	6	18	1	39	6	39
Baja California	366	4 254	6 379	10 365	10	81	19	73	3	100	21	126
Baja California Sur	191	2 323	3 053	5 436	2	34	24	29	-	11	1	18
Campeche	132	1 421	2 416	3 078	-	9	2	23	-	13	-	8
Coahuila	398	5 143	8 289	12 920	-	18	4	60	4	53	51	82
Colima	142	1 491	2 576	3 429	-	14	5	7	-	37	8	25
Chiapas	788	8 844	18 146	24 731	8	44	52	95	10	153	93	186
Chihuahua	519	6 572	11 172	17 461	5	126	67	230	11	256	62	291
Ciudad de México	1 653	20 733	28 938	39 077	5	160	34	171	2	161	42	196
Durango	447	4 425	8 002	10 366	-	40	10	48	-	50	6	73
Guanajuato	1 150	12 321	20 491	32 898	2	61	19	72	17	228	40	154
Guerrero	585	4 981	10 635	14 083	3	32	32	58	2	75	28	95
Hidalgo	551	6 371	12 826	19 466	6	85	51	201	2	101	52	143
Jalisco	1 302	13 485	23 039	32 901	3	169	38	144	9	225	69	193
México	1 618	19 928	37 083	52 900	9	189	62	254	11	146	65	172
Michoacán	671	7 375	13 169	18 519	6	55	27	75	7	138	53	198
Morelos	381	3 524	6 654	9 196	-	31	25	81	1	44	17	43
Navarrit	412	4 787	7 956	12 915	-	8	6	61	-	9	7	2
Nuevo León	443	5 994	9 529	15 446	2	47	8	61	-	30	7	24
Oaxaca	336	4 556	8 483	13 455	1	50	22	97	7	119	57	190
Puebla	693	7 966	14 713	22 455	1	74	43	156	5	158	70	190
Querétaro	261	2 947	5 209	7 819	-	17	8	32	1	28	2	22
Quintana Roo	245	2 762	4 214	8 472	-	17	11	32	2	55	6	64
San Luis Potosí	485	5 014	8 519	13 963	-	23	12	41	3	61	9	44
Sinaloa	457	6 242	10 581	16 824	-	54	17	50	9	146	20	180
Sonora	337	4 047	6 834	10 443	-	21	8	75	5	26	7	29
Tabasco	474	5 024	8 990	11 541	4	18	14	40	4	40	2	17
Tamaulipas	959	11 927	17 331	27 829	2	70	54	124	2	94	39	225
Tlaxcala	243	2 792	5 278	7 397	2	41	23	53	-	24	3	19
Veracruz	1 243	12 675	24 688	37 002	4	125	55	185	8	229	65	279
Yucatán	277	2 607	5 297	7 706	2	34	25	58	3	75	22	105
Zacatecas	601	6 585	9 942	16 335	2	60	8	98	6	64	14	46
TOTAL	18 628	212 233	365 402	543 498	82	1 837	791	2 802	135	2 988	944	3 478

FUENTE: SINAVE/DGE/Salud 2022. Información preliminar, incluye casos probables.

CUADRO 13.5 Casos por entidad federativa de Enfermedades No Transmisibles hasta la semana epidemiológica 30 del 2023

ENTIDAD FEDERATIVA	Hiperplasia de Próstata CIE-10 ^a REV. N40			Edema Proteinuria y Transtornos Hipertensivos en el Embarazo, Parto y Puerperio CIE-10 ^a REV. O10-O16			Diabetes Mellitus en el Embarazo CIE-10 ^a REV. O24.4		
	2023		2022	2023		2022	2023		2022
	Sem.	Acum.	Acum.	Sem.	Acum.	Acum.	Sem.	Acum.	Acum.
Aguascalientes	32	720	637	12	639	833	15	215	211
Baja California	57	2 076	1 726	49	1 430	1 607	36	871	758
Baja California Sur	26	615	485	9	233	242	3	99	87
Campeche	36	646	731	6	205	221	1	30	54
Coahuila	45	1 580	1 345	25	1 006	1 012	13	265	265
Colima	32	934	597	13	225	168	5	152	114
Chiapas	60	2 201	2 161	52	2 270	2 445	2	155	173
Chihuahua	111	3 679	3 428	24	1 135	1 492	16	479	361
Ciudad de México	289	8 479	7 691	53	2 075	1 626	68	1 537	893
Durango	40	1 224	1 083	8	329	436	4	114	124
Guanajuato	83	2 333	1 673	59	2 098	2 035	31	988	811
Guerrero	116	1 794	1 383	48	1 345	1 169	5	125	146
Hidalgo	47	1 509	1 453	13	748	1 034	16	438	501
Jalisco	208	5 813	4 973	72	2 541	2 647	32	1 085	1 256
México	310	8 463	7 669	144	4 668	4 193	80	1 853	1 851
Michoacán	61	1 659	1 610	24	605	749	7	90	115
Morelos	94	1 328	1 083	13	411	536	4	122	145
Navarrit	40	1 022	1 083	22	436	424	3	121	106
Nuevo León	65	2 538	2 040	60	1 868	1 802	66	1 891	1 854
Oaxaca	58	1 967	1 788	17	1 142	1 077	6	267	285
Puebla	70	1 926	1 914	50	1 332	1 375	7	299	223
Querétaro	35	882	872	14	474	485	15	329	271
Quintana Roo	19	843	692	30	793	674	3	149	136
San Luis Potosí	44	1 182	1 037	30	1 287	1 498	21	556	533
Sinaloa	97	3 159	2 932	42	1 290	1 530	28	597	599
Sonora	63	1 427	1 335	41	1 063	1 116	30	429	417
Tabasco	47	1 327	1 401	40	1 281	864	5	90	52
Tamaulipas	55	2 014	2 792	51	1 651	1 688	24	402	464
Tlaxcala	10	883	517	21	673	571	2	52	33
Veracruz	197	5 413	5 198	75	2 084	1 957	37	838	575
Yucatán	50	1 411	1 293	49	1 475	1 458	12	239	244
Zacatecas	40	733	468	13	319	357	1	99	98
TOTAL	2 537	71 780	65 090	1 179	39 131	39 321	598	14 976	13 755

FUENTE: SINAVE/DGE/Salud 2022. Información preliminar, incluye casos probables.

CUADRO 13.6 Casos por entidad federativa de Enfermedades No Transmisibles hasta la semana epidemiológica 30 del 2023

ENTIDAD FEDERATIVA	Quemaduras CIE-10ª REV. T20-T32				Intoxicación por Monóxido de Carbono CIE-10ª REV. T58				Intoxicación por Plaguicidas CIE-10ª REV. T60			
	Sem.	2023		2022 Acum.	Sem.	2023		2022 Acum.	Sem.	2023		2022 Acum.
		Acum.				Acum.				Acum.		
		M	F			M	F			M	F	
Aguascalientes	20	394	351	630	-	-	-	-	1	6	12	7
Baja California	78	1 069	929	1 810	-	10	14	2	-	14	18	13
Baja California Sur	13	175	172	238	8	4	7	-	-	5	6	16
Campeche	6	143	131	194	-	-	-	-	-	14	3	8
Coahuila	38	1 065	705	1 566	1	12	6	17	2	14	8	22
Colima	6	156	133	214	-	-	22	-	1	11	3	7
Chiapas	16	398	374	724	-	-	-	9	7	97	44	138
Chihuahua	55	703	629	1 227	-	4	6	19	3	13	12	18
Ciudad de México	250	1 990	2 106	3 326	-	6	15	13	-	3	13	22
Durango	11	234	238	441	-	3	2	8	-	2	3	6
Guanajuato	55	849	763	1 502	1	7	10	13	7	20	35	40
Guerrero	22	340	370	727	-	1	1	1	11	60	36	119
Hidalgo	11	299	350	635	-	-	1	4	1	36	42	61
Jalisco	128	2 073	1 768	2 871	-	7	2	7	20	179	112	233
México	93	1 605	1 639	2 512	-	3	3	17	13	56	27	81
Michoacán	38	644	861	1 202	-	-	1	3	7	83	52	80
Morelos	14	195	224	310	-	-	-	-	3	34	6	34
Navarrit	14	245	252	432	-	-	-	-	3	39	16	65
Nuevo León	80	1 110	1 037	1 873	1	10	5	11	-	7	10	20
Oaxaca	16	399	459	688	-	4	3	7	2	43	27	71
Puebla	36	671	650	1 293	-	8	4	6	3	38	18	38
Querétaro	32	482	519	747	-	-	-	1	-	6	2	4
Quintana Roo	24	448	369	765	-	4	3	-	5	15	2	16
San Luis Potosí	23	352	349	683	-	-	-	-	-	10	6	7
Sinaloa	44	794	704	1 333	-	8	9	1	2	39	16	42
Sonora	40	598	597	1 157	-	11	13	14	1	18	16	22
Tabasco	20	398	350	625	-	-	1	-	4	18	15	27
Tamaulipas	53	678	669	1 353	-	2	5	18	-	6	7	22
Tlaxcala	7	126	149	209	-	4	3	1	-	3	2	2
Veracruz	57	891	1 015	1 907	-	2	5	1	3	70	29	81
Yucatán	18	339	322	543	-	-	1	-	1	7	1	-
Zacatecas	14	341	312	544	-	7	2	7	3	16	7	20
TOTAL	1 332	20 204	19 496	34 281	11	117	144	180	103	982	606	1 342

FUENTE: SINAVE/DGE/Salud 2022. Información preliminar, incluye casos probables.

CUADRO 13.7 Casos por entidad federativa de Enfermedades No Transmisibles hasta la semana epidemiológica 30 del 2023

ENTIDAD FEDERATIVA	Intoxicación por Ponzoña de animales CIE-10ª REV. T63 X21, X27 excepto T63.2				Intoxicación por Picadura de Alacrán CIE-10ª REV. T63.2, X22				Efectos del Calor y de la Luz CIE-10ª REV. T67, X30			
	Sem.	2023		2022 Acum.	Sem.	2023		2022 Acum.	Sem.	2023		2022 Acum.
		Acum.				Acum.				Acum.		
		M	F			M	F			M	F	
Aguascalientes	12	237	217	320	56	681	769	1 239	-	13	8	-
Baja California	22	240	206	321	5	23	34	57	81	228	115	244
Baja California Sur	12	76	40	93	1	26	22	34	24	80	40	9
Campeche	2	30	32	48	7	23	22	22	1	20	11	7
Coahuila	12	88	103	196	3	33	48	99	5	254	177	73
Colima	6	175	135	249	209	2 571	2 125	4 435	-	32	19	1
Chiapas	4	59	49	78	4	55	74	119	1	34	35	56
Chihuahua	24	172	182	283	3	55	68	140	13	100	62	58
Ciudad de México	6	71	62	7	4	69	101	64	-	59	55	40
Durango	13	189	318	412	73	2 581	3 062	5 461	-	5	4	12
Guanajuato	60	1 170	1 328	2 420	943	14 445	18 676	27 687	-	24	14	71
Guerrero	15	229	250	463	838	11 572	12 397	21 951	-	18	40	-
Hidalgo	4	109	103	260	6	73	116	170	1	7	12	4
Jalisco	58	795	725	1 386	886	15 749	17 201	29 034	5	105	109	20
México	28	342	406	682	219	3 671	4 301	7 551	1	100	112	128
Michoacán	49	717	936	1 115	490	7 615	8 647	14 803	3	39	37	18
Morelos	9	263	226	466	476	7 435	7 602	13 326	-	13	9	13
Navarrit	6	167	123	254	309	3 759	3 290	7 428	5	33	22	10
Nuevo León	15	123	122	164	1	19	15	39	10	473	460	97
Oaxaca	16	232	232	368	96	1 481	1 930	3 071	-	84	70	27
Puebla	23	271	286	381	275	4 132	4 844	8 119	1	40	46	28
Querétaro	44	402	436	475	104	1 698	1 962	2 685	-	20	22	8
Quintana Roo	6	44	41	96	2	35	42	51	4	39	9	8
San Luis Potosí	15	121	101	138	7	74	125	151	-	25	11	1
Sinaloa	50	500	417	809	238	1 955	2 853	5 064	26	119	32	49
Sonora	51	493	535	1 021	112	937	1 484	2 864	65	349	199	264
Tabasco	7	70	50	86	1	20	51	80	4	274	150	203
Tamaulipas	15	172	146	316	11	92	103	172	16	304	192	79
Tlaxcala	5	36	39	80	2	24	30	37	-	1	6	1
Veracruz	23	272	224	424	12	99	156	218	1	147	80	21
Yucatán	1	15	10	20	-	4	10	15	3	68	34	17
Zacatecas	25	228	267	380	205	1 650	1 854	2 885	-	37	43	27
TOTAL	638	8 108	8 347	13 811	5 598	82 656	94 014	159 071	270	3 144	2 235	1 594

FUENTE: SINAVE/DGE/Salud 2022. Información preliminar, incluye casos probables.

CUADRO 13.8 Casos por entidad federativa de Enfermedades No Transmisibles hasta la semana epidemiológica 30 del 2023; ESAVI hasta la semana 31 del 2023

ENTIDAD FEDERATIVA	Hipotermia CIE-10 ^a REV. T68				Contacto Traumático con Avispas, Avispones y Abejas CIE-10 ^a REV. X23				Eventos Supuestamente Asociados a la Vacunación [§] (ESAVI) CIE-10 ^a REV. Y58, Y59			
	2023			2022	2023			2022	2023			2022
	Sem.	Acum.		Acum.	Sem.	Acum.		Acum.	Sem.	Acum.		Acum.
		M	F			M	F			M	F	
Aguascalientes	-	-	1	-	8	111	78	112	-	5	12	64
Baja California	-	2	3	4	6	45	24	45	-	8	7	162
Baja California Sur	-	1	-	2	4	24	11	40	-	1	-	24
Campeche	-	-	-	-	2	49	32	59	3	8	14	63
Coahuila	-	4	6	1	4	36	24	64	-	1	3	66
Colima	-	2	-	-	8	107	73	222	1	3	10	68
Chiapas	-	-	3	-	2	80	45	106	1	9	15	112
Chihuahua	1	6	2	3	-	23	25	61	2	12	30	85
Ciudad de México	-	9	3	8	5	27	44	17	17	92	212	681
Durango	-	-	-	-	3	38	36	57	-	3	1	63
Guanajuato	-	1	2	3	20	315	306	415	1	17	18	80
Guerrero	-	1	-	-	7	124	94	163	-	12	19	126
Hidalgo	-	1	1	-	6	141	108	224	1	27	36	144
Jalisco	-	1	-	-	22	555	394	857	4	51	93	772
México	8	38	54	13	12	150	143	254	4	24	42	461
Michoacán	-	-	-	-	14	306	196	403	-	5	7	67
Morelos	-	-	-	1	2	94	94	184	1	8	5	78
Navarrit	-	-	-	-	13	151	82	220	-	6	2	46
Nuevo León	-	-	1	1	6	43	46	68	-	69	76	117
Oaxaca	-	2	3	3	5	112	123	224	-	8	17	228
Puebla	10	11	3	6	13	180	162	267	-	-	-	177
Querétaro	-	-	-	-	3	40	50	68	1	18	16	92
Quintana Roo	-	-	1	-	1	41	37	53	-	3	7	57
San Luis Potosí	-	-	1	-	8	116	79	212	-	9	8	93
Sinaloa	-	2	4	2	31	291	150	300	3	15	11	64
Sonora	-	1	1	11	18	121	103	243	-	9	8	34
Tabasco	-	-	-	-	1	81	54	68	-	-	6	60
Tamaulipas	-	1	1	3	3	85	48	132	-	1	1	175
Tlaxcala	-	-	6	-	1	8	7	12	-	4	13	132
Veracruz	-	2	2	-	4	171	95	199	2	21	22	186
Yucatán	-	1	-	-	1	43	25	67	-	10	14	107
Zacatecas	-	-	1	-	14	283	259	361	-	6	7	272
TOTAL	19	86	99	61	247	3 991	3 047	5 777	41	465	732	4 956

FUENTE: SINAVE/DGE/Salud 2022. Información preliminar, incluye casos probables.

§FUENTE: SINAVE/DGE/Salud 2023. Sistema Especial de Vigilancia Epidemiológica, Información preliminar de casos confirmados.

CUADRO 14. Casos por entidad federativa de Transtornos de la Nutrición hasta la semana epidemiológica 30 del 2023

ENTIDAD FEDERATIVA	Desnutrición Severa CIE-10ª REV. E40-E43				Desnutrición Moderada CIE-10ª REV. E44.0				Desnutrición Leve CIE-10ª REV. E44.1			
	2023			2022 Acum.	2023			2022 Acum.	2023			2022 Acum.
	Sem.	Acum.			Sem.	Acum.			Sem.	Acum.		
		M	F	M		F	M	F				
Aguascalientes	-	14	16	29	1	25	21	40	10	134	195	285
Baja California	3	19	35	45	1	26	52	75	22	244	233	419
Baja California Sur	-	2	-	13	-	7	7	84	3	43	57	237
Campeche	-	14	15	36	2	17	26	47	9	148	173	297
Coahuila	-	16	20	50	2	35	42	64	14	286	531	527
Colima	1	12	15	24	3	28	36	68	9	167	176	323
Chiapas	5	73	74	97	4	105	103	143	41	544	701	948
Chihuahua	5	73	96	111	11	107	153	197	49	441	586	998
Ciudad de México	8	98	99	188	18	235	242	315	75	1 076	1 253	1 966
Durango	2	18	17	30	2	24	26	55	18	193	222	351
Guanajuato	1	68	100	91	11	127	106	202	43	562	645	992
Guerrero	5	62	85	153	13	127	163	372	69	866	1 048	1 951
Hidalgo	1	25	34	44	8	98	79	156	54	681	883	1 704
Jalisco	6	135	131	218	26	288	301	285	92	1 289	1 520	1 936
México	10	154	191	260	20	451	466	783	99	1 536	1 770	3 148
Michoacán	19	49	69	86	14	122	106	195	47	458	580	1 209
Morelos	3	39	40	77	7	105	117	165	36	463	547	861
Navarit	1	20	21	78	1	62	71	88	15	224	259	517
Nuevo León	4	42	58	55	9	106	100	102	53	469	491	555
Oaxaca	-	39	60	115	7	99	93	225	30	550	623	1 104
Puebla	3	66	70	118	10	142	126	276	65	853	859	1 765
Querétaro	-	8	10	18	1	32	29	51	19	152	210	348
Quintana Roo	3	13	7	23	5	32	22	63	17	203	241	374
San Luis Potosí	9	29	33	60	7	66	67	117	33	362	469	815
Sinaloa	8	95	59	140	3	129	106	178	24	299	354	864
Sonora	4	50	44	83	-	46	161	71	34	234	326	446
Tabasco	1	11	31	65	4	53	66	85	24	207	273	398
Tamaulipas	2	52	76	88	5	48	56	114	21	289	394	684
Tlaxcala	2	19	21	18	-	30	13	24	7	115	99	212
Veracruz	1	82	86	181	15	236	310	351	83	1 111	1 360	2 326
Yucatán	1	35	43	73	2	68	54	86	34	325	474	641
Zacatecas	-	18	17	65	-	100	94	194	13	276	283	576
TOTAL	108	1 450	1 673	2 732	212	3 176	3 414	5 271	1 162	14 800	17 835	29 777

FUENTE: SINAVE/DGE/Salud 2022. Información preliminar, incluye casos probables.

CUADRO 14.1 Casos por entidad federativa de Transtornos de la Nutrición hasta la semana epidemiológica 30 del 2023

ENTIDAD FEDERATIVA	Obesidad CIE-10 ^a REV. E66				Anorexia, Bulimia y Otros Trastornos Alimentarios CIE-10 ^a REV. F50			
	Sem.	2023		2022 Acum.	Sem.	2023		2022 Acum.
		Acum.				Acum.		
		M	F			M	F	
Aguascalientes	156	1 860	3 108	6 089	-	11	29	28
Baja California	674	6 978	12 313	20 309	11	31	302	158
Baja California Sur	143	1 899	2 814	6 988	-	7	19	30
Campeche	148	1 560	2 446	3 814	-	3	3	17
Coahuila	416	4 119	8 279	16 225	3	24	53	120
Colima	221	1 817	3 237	5 275	1	-	12	20
Chiapas	327	2 624	5 739	8 979	-	11	41	51
Chihuahua	592	5 349	11 602	19 153	5	62	145	251
Ciudad de México	1 519	15 711	29 347	45 935	11	1 448	2 505	223
Durango	246	2 352	4 500	7 339	1	3	17	23
Guanajuato	544	5 644	9 736	19 066	-	18	104	61
Guerrero	474	3 507	6 779	11 021	6	22	50	55
Hidalgo	215	2 119	4 506	10 425	1	8	23	30
Jalisco	1 236	14 528	26 147	47 516	16	46	193	255
México	1 481	17 307	30 398	52 317	6	88	300	551
Michoacán	296	3 412	6 463	13 838	1	15	40	60
Morelos	310	3 064	5 267	6 536	-	8	28	31
Navarrit	241	2 211	3 511	7 334	-	7	15	23
Nuevo León	766	9 269	14 652	29 019	4	23	77	205
Oaxaca	287	3 386	5 910	8 636	2	24	41	46
Puebla	506	4 968	9 176	15 556	2	10	34	56
Querétaro	304	2 705	4 922	9 051	2	3	16	16
Quintana Roo	284	4 053	6 465	12 663	2	8	18	33
San Luis Potosí	551	5 657	9 376	15 724	2	6	29	41
Sinaloa	354	4 262	7 918	12 945	4	26	69	64
Sonora	510	5 230	10 921	14 245	-	31	56	81
Tabasco	227	3 214	4 966	8 449	1	7	27	29
Tamaulipas	482	6 250	9 826	15 867	8	31	62	103
Tlaxcala	153	1 755	3 371	5 995	2	4	16	18
Veracruz	834	9 290	18 401	37 062	3	58	130	182
Yucatán	463	3 611	6 533	10 147	1	12	33	45
Zacatecas	85	1 241	2 190	4 012	-	2	13	23
TOTAL	15 045	160 952	290 819	507 530	95	2 057	4 500	2 929

FUENTE: SINAVE/DGE/Salud 2022. Información preliminar, incluye casos probables.

CUADRO 15. Casos por entidad federativa de Displasias y Neoplasias hasta la semana epidemiológica 30 del 2023

ENTIDAD FEDERATIVA	Tumor Maligno de la Mama CIE-10 ^a REV. C50				Tumor Maligno del Cuello del Útero CIE-10 ^a REV. C53		
	Sem.	2023 Acum.		2022 Acum.	2023		2022 Acum.
		M	F		Sem.	Acum.	
Aguascalientes	3	1	124	125	1	24	33
Baja California	10	10	307	716	2	79	44
Baja California Sur	5	-	123	98	-	17	12
Campeche	3	6	170	135	4	95	38
Coahuila	6	7	250	242	-	53	51
Colima	12	1	283	237	-	52	40
Chiapas	4	13	179	248	1	74	60
Chihuahua	18	9	450	702	2	106	172
Ciudad de México	70	15	1 578	1 888	6	88	122
Durango	15	1	410	382	-	26	20
Guanajuato	13	2	493	855	1	107	159
Guerrero	1	30	181	274	-	65	117
Hidalgo	5	-	86	211	-	13	8
Jalisco	117	188	2 217	1 603	6	230	217
México	29	30	774	836	3	86	107
Michoacán	5	5	309	357	2	79	171
Morelos	14	-	236	480	1	47	62
Navarrit	-	-	60	187	1	15	44
Nuevo León	9	5	312	646	4	69	104
Oaxaca	24	19	558	593	5	161	232
Puebla	7	3	171	76	-	25	25
Querétaro	6	2	184	282	1	26	19
Quintana Roo	3	2	92	108	1	28	50
San Luis Potosí	7	2	196	206	2	96	34
Sinaloa	18	2	457	327	3	155	101
Sonora	3	5	226	245	-	34	26
Tabasco	6	10	208	212	1	82	32
Tamaulipas	15	11	355	395	2	111	53
Tlaxcala	7	-	90	33	1	22	10
Veracruz	33	32	1 308	1 131	3	300	256
Yucatán	1	5	262	240	1	44	43
Zacatecas	1	3	91	140	1	28	9
TOTAL	470	419	12 740	14 210	55	2 437	2 471

FUENTE: SINAVE/DGE/Salud 2022. Información preliminar, incluye casos probables.

CUADRO 15.1 Casos por entidad federativa de Displasias y Neoplasias hasta la semana epidemiológica 30 del 2023

ENTIDAD FEDERATIVA	Displasia Cervical Leve y Moderada CIE-10 ^a REV. N87.0-N87.1			Displasia Cervical Severa y CaCu <i>In Situ</i> CIE-10 ^a REV. N87.2, D06		
	2023		2022	2023		2022
	Sem.	Acum.	Acum.	Sem.	Acum.	Acum.
Aguascalientes	3	57	41	-	12	23
Baja California	14	449	597	4	58	104
Baja California Sur	5	87	82	-	4	22
Campeche	2	31	24	1	18	16
Coahuila	5	225	232	3	39	38
Colima	3	102	45	-	11	11
Chiapas	5	212	351	2	60	77
Chihuahua	12	372	301	1	99	122
Ciudad de México	154	3 360	3 869	18	383	376
Durango	6	625	348	2	55	24
Guanajuato	59	1 422	1 374	5	159	137
Guerrero	11	425	562	1	79	65
Hidalgo	25	811	1 015	4	103	132
Jalisco	45	1 117	1 094	4	133	119
México	94	2 473	2 360	26	360	371
Michoacán	3	674	471	2	112	45
Morelos	7	107	217	-	22	29
Navarro	24	613	800	4	132	253
Nuevo León	12	286	373	3	71	64
Oaxaca	4	598	485	1	157	109
Puebla	29	786	591	3	112	95
Querétaro	11	445	659	4	107	143
Quintana Roo	14	236	350	6	26	41
San Luis Potosí	57	919	821	7	71	68
Sinaloa	23	562	533	5	133	99
Sonora	12	288	317	2	55	28
Tabasco	3	279	344	1	64	66
Tamaulipas	9	270	458	4	73	146
Tlaxcala	-	36	78	2	34	4
Veracruz	34	1 204	903	11	248	216
Yucatán	11	193	105	-	42	27
Zacatecas	2	319	262	4	98	88
TOTAL	698	19 583	20 062	130	3 130	3 158

FUENTE: SINAVE/DGE/Salud 2022. Información preliminar, incluye casos probables.

CUADRO 15.2 Casos por entidad federativa de Displasias y Neoplasias hasta la semana epidemiológica 30 del 2023

ENTIDAD FEDERATIVA	Tumor Maligno de la Próstata CIE-10ª REV. C61			Tumor Maligno del Cuerpo del Útero CIE-10ª REV. C54			Tumor Maligno del Ovario CIE-10ª REV. C56		
	2023		2022	2023		2022	2023		2022
	Sem.	Acum.	Acum.	Sem.	Acum.	Acum.	Sem.	Acum.	Acum.
Aguascalientes	1	39	-	1	6	-	-	20	-
Baja California	2	97	-	1	24	-	1	37	-
Baja California Sur	1	10	-	-	3	-	-	4	-
Campeche	1	39	-	1	40	-	1	19	-
Coahuila	1	55	-	-	18	-	1	22	-
Colima	-	121	-	-	25	-	1	23	-
Chiapas	3	38	-	1	12	-	-	26	-
Chihuahua	5	79	-	-	20	-	1	27	-
Ciudad de México	6	139	-	1	19	-	-	52	-
Durango	3	27	-	-	7	-	-	9	-
Guanajuato	3	25	-	-	15	-	-	6	-
Guerrero	-	41	-	-	16	-	-	22	-
Hidalgo	1	21	-	-	1	-	-	9	-
Jalisco	19	715	-	14	183	-	21	423	-
México	6	75	-	-	11	-	1	27	-
Michoacán	1	47	-	-	3	-	1	12	-
Morelos	12	89	-	-	67	-	6	57	-
Navarrit	-	6	-	-	-	-	-	1	-
Nuevo León	1	39	-	1	13	-	2	32	-
Oaxaca	3	155	-	4	69	-	2	110	-
Puebla	2	61	-	1	23	-	-	62	-
Querétaro	1	30	-	-	8	-	-	9	-
Quintana Roo	-	15	-	-	2	-	-	6	-
San Luis Potosí	8	66	-	-	7	-	-	29	-
Sinaloa	1	62	-	-	7	-	1	16	-
Sonora	3	58	-	2	10	-	-	17	-
Tabasco	1	32	-	1	14	-	-	22	-
Tamaulipas	3	49	-	-	30	-	2	28	-
Tlaxcala	-	6	-	-	3	-	-	5	-
Veracruz	11	170	-	1	42	-	1	85	-
Yucatán	6	140	-	5	47	-	1	29	-
Zacatecas	-	6	-	-	-	-	-	1	-
TOTAL	105	2 552	-	34	745	-	43	1 247	-

FUENTE: SINAVE/DGE/Salud 2022. Información preliminar, incluye casos probables.

CUADRO 15.3 Casos por entidad federativa de Displasias y Neoplasias hasta la semana epidemiológica 30 del 2023

ENTIDAD FEDERATIVA	Tumor Maligno de Traquea, Bronquios y Pulmón CIE-10ª REV. C33-C34				Tumor Maligno del Estómago CIE-10ª REV. C16				Tumor Maligno del Colon y Recto CIE-10ª REV. C18-C21			
	2023			2022 Acum.	2023			2022 Acum.	2023			2022 Acum.
	Sem.	Acum.			Sem.	Acum.			Sem.	Acum.		
		M	F	M		F	M	F				
Aguascalientes	-	3	5	-	-	8	2	-	2	20	8	-
Baja California	-	13	9	-	2	11	22	-	-	47	45	-
Baja California Sur	-	-	1	-	-	4	1	-	1	8	5	-
Campeche	-	2	3	-	-	20	26	-	1	19	44	-
Coahuila	-	4	2	-	-	12	10	-	4	34	25	-
Colima	2	12	7	-	1	4	3	-	2	28	36	-
Chiapas	3	6	2	-	2	23	19	-	3	10	13	-
Chihuahua	2	16	10	-	1	10	7	-	3	36	29	-
Ciudad de México	8	117	122	-	-	17	17	-	6	51	44	-
Durango	-	5	1	-	-	2	3	-	1	10	11	-
Guanajuato	1	8	4	-	1	6	4	-	2	17	18	-
Guerrero	-	10	3	-	1	19	11	-	-	14	11	-
Hidalgo	-	1	2	-	-	4	3	-	-	2	6	-
Jalisco	29	111	77	-	9	93	76	-	9	275	287	-
México	1	4	7	-	1	17	20	-	1	27	26	-
Michoacán	-	3	3	-	-	6	2	-	-	21	6	-
Morelos	-	16	19	-	4	28	21	-	6	90	83	-
Navarrit	-	-	-	-	-	-	1	-	-	4	-	-
Nuevo León	-	10	3	-	-	9	12	-	3	38	31	-
Oaxaca	-	32	23	-	2	27	27	-	3	60	88	-
Puebla	1	13	20	-	-	20	31	-	5	40	39	-
Querétaro	-	5	1	-	2	7	5	-	1	8	8	-
Quintana Roo	-	-	1	-	1	8	3	-	-	13	6	-
San Luis Potosí	-	4	10	-	1	4	7	-	2	19	17	-
Sinaloa	-	7	5	-	-	5	7	-	2	19	6	-
Sonora	2	17	5	-	-	11	5	-	-	28	24	-
Tabasco	-	9	5	-	-	16	22	-	-	34	36	-
Tamaulipas	-	11	7	-	1	9	12	-	6	42	35	-
Tlaxcala	-	2	3	-	2	4	2	-	1	9	10	-
Veracruz	-	14	19	-	3	45	28	-	10	87	51	-
Yucatán	-	8	14	-	2	22	10	-	4	36	41	-
Zacatecas	-	-	-	-	-	1	4	-	-	1	1	-
TOTAL	49	463	393	-	36	472	423	-	78	1147	1090	-

FUENTE: SINAVE/DGE/Salud 2022. Información preliminar, incluye casos probables.

CUADRO 15.4 Casos por entidad federativa de Displasias y Neoplasias hasta la semana epidemiológica 30 del 2023

ENTIDAD FEDERATIVA	Tumor Maligno del Hígado y de las Vías Biliares Intrahepáticas CIE-10ª REV. C22				Linfoma Hodking CIE-10ª REV. C81				Linfoma no Hodking CIE-10ª REV. C82-C85			
	2023			2022 Acum.	2023			2022 Acum.	2023			2022 Acum.
	Sem.	Acum.			Sem.	Acum.			Sem.	Acum.		
		M	F	M		F	M	F				
Aguascalientes	-	3	2	-	-	3	-	-	-	8	3	-
Baja California	1	10	6	-	-	6	4	-	-	25	12	-
Baja California Sur	-	3	1	-	-	-	1	-	-	3	1	-
Campeche	1	7	8	-	-	-	-	-	2	20	21	-
Coahuila	2	10	5	-	-	3	2	-	-	5	8	-
Colima	-	8	4	-	-	1	4	-	-	6	6	-
Chiapas	1	16	13	-	3	3	5	-	1	14	12	-
Chihuahua	-	7	6	-	1	3	5	-	2	10	13	-
Ciudad de México	-	9	9	-	-	4	6	-	2	7	9	-
Durango	1	-	5	-	-	-	1	-	-	2	2	-
Guanajuato	-	8	1	-	-	2	1	-	-	14	6	-
Guerrero	-	4	8	-	-	3	2	-	-	4	5	-
Hidalgo	-	-	3	-	-	2	-	-	1	2	5	-
Jalisco	3	62	49	-	8	32	43	-	7	74	64	-
México	-	11	16	-	-	5	1	-	-	8	5	-
Michoacán	-	6	4	-	1	3	2	-	-	2	4	-
Morelos	1	12	11	-	-	19	9	-	10	121	129	-
Navarrit	-	1	1	-	-	-	-	-	-	-	1	-
Nuevo León	-	9	5	-	-	1	3	-	-	13	6	-
Oaxaca	3	36	29	-	-	12	7	-	3	22	26	-
Puebla	1	12	16	-	-	4	13	-	-	26	13	-
Querétaro	-	-	1	-	-	3	3	-	1	9	2	-
Quintana Roo	-	2	3	-	1	1	1	-	-	-	1	-
San Luis Potosí	-	9	10	-	-	2	-	-	-	5	7	-
Sinaloa	-	3	4	-	-	2	1	-	-	8	7	-
Sonora	1	9	3	-	1	3	3	-	1	7	10	-
Tabasco	1	17	16	-	-	-	5	-	-	22	16	-
Tamaulipas	1	10	12	-	1	16	15	-	1	26	20	-
Tlaxcala	1	1	2	-	-	-	1	-	-	3	2	-
Veracruz	1	28	37	-	2	13	21	-	1	24	17	-
Yucatán	-	26	13	-	-	20	5	-	1	46	46	-
Zacatecas	-	1	-	-	1	-	2	-	-	3	-	-
TOTAL	19	340	303	-	19	166	166	-	33	539	479	-

FUENTE: SINAVE/DGE/Salud 2022. Información preliminar, incluye casos probables.

CUADRO 15.5 Casos por entidad federativa de Displasias y Neoplasias hasta la semana epidemiológica 30 del 2023

ENTIDAD FEDERATIVA	Leucemia CIE-10 ^a REV. C91-C95			Tumor Maligno del Esófago CIE-10 ^a REV. C15				Tumor Maligno del Páncreas CIE-10 ^a REV. C26				
	2023		2022 Acum.	2023		2022 Acum.	2023		2022 Acum.			
	Sem.	Acum.		Sem.	Acum.		Sem.	Acum.				
			M			F			M	F	M	F
Aguascalientes	-	2	1	-	-	-	3	-	1	3	3	-
Baja California	4	35	23	-	-	4	2	-	2	7	7	-
Baja California Sur	-	-	2	-	1	2	-	-	-	2	4	-
Campeche	-	11	6	-	1	4	1	-	-	4	7	-
Coahuila	1	3	9	-	-	8	-	-	1	3	7	-
Colima	-	3	4	-	-	4	2	-	-	1	2	-
Chiapas	2	15	14	-	-	2	-	-	-	4	9	-
Chihuahua	1	33	17	-	1	1	2	-	-	5	4	-
Ciudad de México	2	16	14	-	-	10	2	-	1	9	8	-
Durango	-	2	1	-	-	3	-	-	1	1	2	-
Guanajuato	-	21	31	-	-	1	-	-	-	2	6	-
Guerrero	-	12	16	-	-	1	1	-	-	3	8	-
Hidalgo	-	2	3	-	1	2	-	-	-	-	1	-
Jalisco	3	64	57	-	2	55	4	-	12	81	124	-
México	1	13	17	-	-	-	1	-	1	5	9	-
Michoacán	-	3	1	-	-	1	-	-	-	5	4	-
Morelos	2	40	24	-	-	8	2	-	2	21	20	-
Navarrit	-	1	2	-	-	-	-	-	-	-	1	-
Nuevo León	-	2	2	-	-	7	1	-	-	9	15	-
Oaxaca	3	28	14	-	-	8	5	-	1	12	11	-
Puebla	2	28	39	-	1	3	2	-	1	6	6	-
Querétaro	-	1	4	-	-	1	-	-	1	2	4	-
Quintana Roo	1	1	6	-	-	-	-	-	-	3	2	-
San Luis Potosí	1	10	9	-	2	5	4	-	-	6	5	-
Sinaloa	1	8	5	-	-	2	2	-	-	6	3	-
Sonora	-	4	5	-	-	3	-	-	-	3	7	-
Tabasco	-	25	10	-	-	2	1	-	-	8	5	-
Tamaulipas	1	32	18	-	-	2	1	-	-	-	8	-
Tlaxcala	-	-	-	-	-	1	-	-	-	-	1	-
Veracruz	-	25	18	-	-	11	3	-	-	14	15	-
Yucatán	3	44	36	-	-	5	1	-	-	7	4	-
Zacatecas	-	-	-	-	-	-	-	-	-	1	1	-
TOTAL	28	484	408	-	9	156	40	-	24	233	313	-

FUENTE: SINAVE/DGE/Salud 2022. Información preliminar, incluye casos probables.

CUADRO 15.6 Casos por entidad federativa de Displasias y Neoplasias hasta la semana epidemiológica 30 del 2023

ENTIDAD FEDERATIVA	Tumores Malignos del Encéfalo y Otras Partes del Sistema Nervioso Central CIE-10ª REV. C70-C72				Tumores Malignos de los Huesos y de los Cartílagos Articulares CIE-10ª REV. C40-C41				Tumor Maligno del Riñón CIE-10ª REV. C64			
	2023			2022	2023			2022	2023			2022
	Sem.	Acum.		Acum.	Sem.	Acum.		Acum.	Sem.	Acum.		Acum.
		M	F			M	F			M	F	
Aguascalientes	-	-	-	-	-	2	3	-	-	2	3	-
Baja California	1	8	14	-	1	5	4	-	-	18	13	-
Baja California Sur	-	-	3	-	-	-	2	-	1	2	2	-
Campeche	1	3	3	-	2	2	3	-	1	5	8	-
Coahuila	-	7	6	-	-	6	3	-	1	8	7	-
Colima	-	3	2	-	-	1	1	-	-	7	6	-
Chiapas	1	6	5	-	4	8	6	-	1	4	4	-
Chihuahua	2	14	8	-	-	1	2	-	1	11	3	-
Ciudad de México	1	13	13	-	4	84	86	-	-	16	11	-
Durango	-	1	4	-	-	-	-	-	-	3	4	-
Guanajuato	2	6	6	-	-	5	3	-	-	3	1	-
Guerrero	-	1	1	-	-	2	6	-	-	5	5	-
Hidalgo	-	2	1	-	-	1	2	-	-	5	2	-
Jalisco	3	39	36	-	5	31	49	-	10	84	66	-
México	1	10	8	-	2	9	3	-	1	8	7	-
Michoacán	-	1	2	-	-	-	6	-	-	2	-	-
Morelos	3	12	24	-	3	13	6	-	10	52	35	-
Navarrit	-	-	-	-	-	-	2	-	-	-	-	-
Nuevo León	1	5	7	-	-	4	2	-	-	14	9	-
Oaxaca	1	8	14	-	-	5	5	-	3	38	27	-
Puebla	-	4	-	-	-	2	3	-	2	15	8	-
Querétaro	-	2	1	-	-	1	-	-	-	6	3	-
Quintana Roo	-	3	2	-	-	3	-	-	1	4	2	-
San Luis Potosí	1	6	4	-	-	3	-	-	1	15	3	-
Sinaloa	1	9	2	-	-	1	4	-	1	9	7	-
Sonora	-	2	3	-	-	7	2	-	2	5	7	-
Tabasco	-	7	1	-	2	12	9	-	1	8	9	-
Tamaulipas	2	3	3	-	1	4	5	-	1	18	15	-
Tlaxcala	-	1	-	-	-	-	-	-	-	-	1	-
Veracruz	-	18	13	-	-	9	17	-	2	38	29	-
Yucatán	-	2	3	-	-	5	1	-	2	38	20	-
Zacatecas	-	-	1	-	-	-	-	-	-	1	2	-
TOTAL	21	196	190	-	24	226	235	-	42	444	319	-

FUENTE: SINAVE/DGE/Salud 2022. Información preliminar, incluye casos probables.

CUADRO 16. Casos por entidad federativa de Defectos al Nacimiento hasta la semana epidemiológica 30 del 2023

ENTIDAD FEDERATIVA	Anencefalia CIE-10ª REV. Q00				Encefalocele CIE-10ª REV. Q01				Microcefalia CIE-10ª REV. Q02			
	2023			2022 Acum.	2023			2022 Acum.	2023			2022 Acum.
	Sem.	Acum.			Sem.	Acum.			Sem.	Acum.		
		M	F	M		F	M	F				
Aguascalientes	-	-	-	-	-	-	1	1	-	1	1	4
Baja California	-	-	1	2	-	3	-	3	-	1	4	6
Baja California Sur	-	1	-	-	-	-	-	-	-	-	1	-
Campeche	1	1	-	2	-	-	1	-	-	-	2	2
Coahuila	-	-	-	1	-	-	1	-	-	-	-	-
Colima	1	1	1	3	-	-	1	1	-	1	1	5
Chiapas	-	2	1	12	-	2	-	4	-	-	1	5
Chihuahua	-	2	2	3	-	-	-	1	-	3	2	-
Ciudad de México	-	3	5	5	-	4	2	1	-	7	8	4
Durango	-	-	1	-	-	-	-	1	-	-	-	-
Guanajuato	-	-	-	3	-	1	-	3	-	-	3	5
Guerrero	-	2	2	14	-	-	2	-	-	1	-	1
Hidalgo	-	3	2	6	-	-	1	-	-	2	6	4
Jalisco	-	1	5	5	-	1	1	1	-	29	35	35
México	-	1	4	8	-	3	4	2	-	2	4	5
Michoacán	-	1	-	1	-	-	4	-	-	1	-	3
Morelos	-	6	1	5	-	2	1	4	-	1	-	7
Navarrit	-	1	-	1	-	1	-	-	-	-	-	1
Nuevo León	-	-	-	1	-	1	-	-	-	2	4	9
Oaxaca	-	5	3	3	-	1	1	2	-	-	2	4
Puebla	-	5	9	5	-	2	-	2	-	3	2	11
Querétaro	-	-	-	1	-	-	-	-	-	1	-	1
Quintana Roo	-	1	-	3	-	-	-	-	-	6	12	6
San Luis Potosí	-	1	3	2	-	-	1	-	-	2	1	2
Sinaloa	-	3	2	3	-	-	-	-	-	3	1	1
Sonora	-	2	1	4	-	-	2	1	-	-	1	3
Tabasco	-	-	-	1	-	-	1	1	-	-	-	2
Tamaulipas	-	-	2	2	-	-	-	5	-	-	2	5
Tlaxcala	1	1	-	2	1	2	3	1	-	-	-	1
Veracruz	-	5	11	7	-	1	-	4	-	3	3	5
Yucatán	-	1	-	-	-	1	1	-	-	10	11	13
Zacatecas	-	1	-	5	-	-	1	-	-	2	-	1
TOTAL	3	50	56	110	1	25	29	38	-	81	107	151

FUENTE: SINAVE/DGE/Salud 2022. Información preliminar, incluye casos probables.

CUADRO 16.1 Casos por entidad federativa de Defectos al Nacimiento hasta la semana epidemiológica 30 del 2023

ENTIDAD FEDERATIVA	Espina Bífida CIE-10ª REV. Q05				Labio y Paladar Hendido CIE-10ª REV. Q35-Q37			
	Sem.	2023 Acum.		2022 Acum.	Sem.	2023 Acum.		2022 Acum.
		M	F			M	F	
Aguascalientes	-	-	1	1	-	6	1	4
Baja California	-	6	-	5	-	15	5	22
Baja California Sur	-	1	1	1	-	2	-	6
Campeche	-	-	1	2	-	2	-	8
Coahuila	-	3	1	2	-	7	3	1
Colima	-	-	-	2	1	3	2	4
Chiapas	-	1	6	13	-	12	6	26
Chihuahua	1	2	4	5	1	3	5	3
Ciudad de México	3	18	15	11	3	47	38	42
Durango	-	-	-	1	-	1	-	-
Guanajuato	-	4	1	12	1	10	10	26
Guerrero	1	4	5	12	1	10	8	14
Hidalgo	1	-	1	7	-	10	5	16
Jalisco	1	9	10	18	1	18	19	36
México	1	11	10	11	1	45	41	56
Michoacán	-	3	1	8	-	7	9	12
Morelos	1	5	3	11	1	19	12	46
Navarrit	-	-	-	6	-	2	1	5
Nuevo León	1	2	1	-	-	9	9	25
Oaxaca	-	4	1	8	-	10	7	14
Puebla	-	4	5	3	1	17	14	28
Querétaro	-	-	-	-	1	6	5	6
Quintana Roo	-	2	2	4	-	5	1	8
San Luis Potosí	-	5	-	7	2	5	6	7
Sinaloa	-	2	3	4	1	5	6	12
Sonora	-	2	1	7	-	5	4	8
Tabasco	-	-	-	6	-	2	3	6
Tamaulipas	-	1	2	3	-	12	5	15
Tlaxcala	-	2	-	2	2	4	1	6
Veracruz	-	8	7	15	2	27	13	35
Yucatán	-	-	2	1	1	9	7	8
Zacatecas	-	-	2	2	-	7	3	11
TOTAL	10	99	86	190	20	342	249	516

FUENTE: SINAVE/DGE/Salud 2022. Información preliminar, incluye casos probables.

CUADRO 17. Casos por entidad federativa de Enfermedades Neurológicas y de Salud Mental hasta la semana epidemiológica 30 del 2023

ENTIDAD FEDERATIVA	Depresión CIE-10ª REV. F32				Enfermedad de Parkinson CIE-10ª REV. G20				Enfermedad de Alzheimer CIE-10ª REV. G30			
	2023			2022 Acum.	2023			2022 Acum.	2023			2022 Acum.
	Sem.	Acum.			Sem.	Acum.			Sem.	Acum.		
		M	F	M		F	M	F				
Aguascalientes	21	242	705	664	2	28	19	34	-	3	15	10
Baja California	107	824	1 851	2 430	4	58	86	116	5	20	44	80
Baja California Sur	35	389	558	1 048	-	21	14	41	-	5	5	3
Campeche	26	260	614	700	2	29	15	52	-	8	7	21
Coahuila	54	642	1 343	1 578	3	57	60	131	2	17	28	66
Colima	63	384	867	691	7	98	89	190	-	11	35	66
Chiapas	46	346	1 086	1 218	3	75	64	90	2	14	28	27
Chihuahua	135	1 162	3 303	4 364	10	120	96	261	6	46	62	100
Ciudad de México	486	3 856	10 436	12 680	6	104	88	266	1	19	38	63
Durango	118	676	2 283	1 999	7	118	91	156	4	12	24	32
Guanajuato	131	765	3 173	2 919	3	77	55	103	2	19	23	20
Guerrero	45	532	1 534	1 237	5	49	50	91	1	7	18	24
Hidalgo	69	302	1 624	1 563	-	26	23	51	-	9	10	19
Jalisco	163	1 785	4 271	5 733	14	274	258	473	3	71	81	135
México	332	2 333	6 371	7 365	22	227	198	322	4	57	75	95
Michoacán	111	676	2 037	1 899	5	75	63	148	2	21	22	48
Morelos	65	459	1 589	1 740	12	114	117	173	-	8	19	14
Navarro	54	478	1 242	1 767	1	23	29	63	1	8	21	27
Nuevo León	102	917	2 337	2 824	4	88	70	131	1	22	44	84
Oaxaca	22	446	1 003	1 235	1	58	53	127	1	13	22	53
Puebla	73	665	1 560	2 508	6	40	49	118	-	8	8	18
Querétaro	16	142	372	461	-	13	6	21	2	6	5	10
Quintana Roo	36	195	611	988	2	29	22	38	1	3	4	14
San Luis Potosí	56	396	1 330	1 326	2	68	59	67	2	9	24	22
Sinaloa	63	627	1 882	2 197	9	143	156	294	3	48	69	91
Sonora	80	490	1 608	1 681	2	59	46	104	-	17	33	51
Tabasco	104	1 263	2 634	1 466	2	85	65	106	-	19	11	15
Tamaulipas	69	742	1 772	2 350	7	122	106	286	1	37	56	99
Tlaxcala	28	166	533	683	1	23	23	37	-	1	3	6
Veracruz	182	1 080	3 303	4 182	19	261	230	456	2	60	71	112
Yucatán	92	413	1 243	1 512	1	46	32	136	1	4	17	54
Zacatecas	45	267	905	1 031	1	11	3	16	-	2	1	7
TOTAL	3 029	23 920	65 980	76 039	163	2 619	2 335	4 698	47	604	923	1 486

FUENTE: SINAVE/DGE/Salud 2022. Información preliminar, incluye casos probables.

CUADRO 17.1 Casos por entidad federativa de Enfermedades Neurológicas y de Salud Mental hasta la semana epidemiológica 30 del 2023

ENTIDAD FEDERATIVA	Envenenamiento Autoinfligido Intencionalmente por, y Exposición a Analgésicos no Narcóticos, Antipiréticos y Antirreumáticos CIE-10ª REV. X60			Envenenamiento Autoinfligido Intencionalmente por, y Exposición a Drogas Antiepilépticas, Sedantes, Hipnóticas, Antiparkinsonianas y Psicotrópicas CIE-10ª REV.			Lesión Autoinfligida Intencionalmente por Ahorcamiento, Estrangulamiento o Sofocación CIE-10ª REV. X70					
	Sem.	2023 Acum.		2022 Acum.	Sem.	2023 Acum.		2022 Acum.	Sem.	2023 Acum.		2022 Acum.
		M	F			M	F			M	F	
	Aguascalientes	-	3	8	-	1	15	20	-	-	11	9
Baja California	2	8	18	-	1	29	20	-	-	4	-	-
Baja California Sur	2	4	8	-	3	9	5	-	2	2	5	-
Campeche	-	4	24	-	-	10	41	-	-	6	3	-
Coahuila	1	-	17	-	2	7	16	-	2	11	14	-
Colima	-	1	3	-	-	2	8	-	-	1	-	-
Chiapas	1	10	28	-	2	32	20	-	-	5	2	-
Chihuahua	1	7	36	-	7	27	72	-	-	9	5	-
Ciudad de México	4	20	60	-	5	37	92	-	1	4	11	-
Durango	-	6	17	-	2	8	19	-	-	7	2	-
Guanajuato	1	9	36	-	5	21	61	-	1	7	9	-
Guerrero	-	-	3	-	-	4	8	-	-	3	2	-
Hidalgo	-	1	5	-	-	8	7	-	-	3	2	-
Jalisco	3	8	26	-	1	28	29	-	-	5	4	-
México	5	13	41	-	4	30	61	-	-	8	10	-
Michoacán	-	2	1	-	-	4	10	-	1	3	1	-
Morelos	-	4	18	-	5	21	26	-	-	4	2	-
Navarrit	1	8	28	-	-	7	11	-	1	2	1	-
Nuevo León	-	3	11	-	-	3	7	-	-	3	5	-
Oaxaca	-	1	2	-	1	2	3	-	1	4	-	-
Puebla	-	3	7	-	2	26	29	-	-	6	2	-
Querétaro	-	3	1	-	1	16	9	-	-	1	1	-
Quintana Roo	-	-	1	-	-	-	-	-	-	-	-	-
San Luis Potosí	1	8	28	-	3	12	42	-	1	4	5	-
Sinaloa	-	1	-	-	1	1	1	-	-	-	-	-
Sonora	-	4	20	-	3	29	17	-	-	4	7	-
Tabasco	1	-	2	-	-	11	5	-	1	8	4	-
Tamaulipas	-	1	13	-	1	7	12	-	-	5	-	-
Tlaxcala	-	-	-	-	-	-	-	-	-	-	-	-
Veracruz	1	6	24	-	1	40	31	-	-	5	-	-
Yucatán	-	2	11	-	1	3	4	-	-	9	3	-
Zacatecas	-	4	3	-	-	10	16	-	-	3	-	-
TOTAL	24	144	500	-	52	459	702	-	11	147	109	-

FUENTE: SINAVE/DGE/Salud 2022. Información preliminar, incluye casos probables.

CUADRO 17.2 Casos por entidad federativa de Enfermedades Neurológicas y de Salud Mental hasta la semana epidemiológica 30 del 2023

ENTIDAD FEDERATIVA	Lesión Autoinfligida Intencionalmente por Disparo de Arma Corta CIE-10ª REV. X72				Lesión Autoinfligida Intencionalmente por Objeto Cortante CIE-10ª REV. X78				Lesión Autoinfligida Intencionalmente al Saltar Desde un Lugar Elevado CIE-10ªREV. X80						
	Sem.	2023			2022 Acum.	Sem.	2023			2022 Acum.	Sem.	2023			2022 Acum.
		Acum.					Acum.					Acum.			
		M	F				M	F				M	F		
Aguascalientes	-	9	5	-	1	6	5	-	-	2	1	-			
Baja California	-	-	-	-	1	9	12	-	-	-	-	-			
Baja California Sur	-	1	-	-	3	8	7	-	-	1	-	-			
Campeche	-	1	-	-	-	5	11	-	-	-	1	-			
Coahuila	-	-	-	-	1	10	7	-	-	1	-	-			
Colima	-	1	-	-	-	1	4	-	-	-	-	-			
Chiapas	-	1	1	-	-	19	10	-	-	2	1	-			
Chihuahua	-	-	-	-	3	10	15	-	-	1	-	-			
Ciudad de México	-	-	1	-	2	28	40	-	-	3	1	-			
Durango	-	2	-	-	-	4	5	-	-	-	-	-			
Guanajuato	-	-	1	-	-	15	31	-	-	3	4	-			
Guerrero	-	-	1	-	-	4	-	-	-	2	-	-			
Hidalgo	1	2	-	-	-	7	9	-	-	5	2	-			
Jalisco	-	1	-	-	1	6	17	-	-	2	3	-			
México	2	5	16	-	-	18	21	-	-	1	2	-			
Michoacán	-	1	-	-	-	1	1	-	-	-	-	-			
Morelos	-	2	-	-	1	9	10	-	-	1	-	-			
Navarro	-	1	-	-	-	3	9	-	-	-	-	-			
Nuevo León	-	-	-	-	-	2	13	-	-	-	1	-			
Oaxaca	1	3	-	-	-	10	3	-	-	1	2	-			
Puebla	-	2	-	-	1	15	11	-	-	-	-	-			
Querétaro	-	-	-	-	1	16	7	-	-	-	-	-			
Quintana Roo	-	-	-	-	-	1	3	-	-	-	-	-			
San Luis Potosí	-	-	1	-	-	7	11	-	2	1	3	-			
Sinaloa	-	-	-	-	-	-	-	-	-	-	-	-			
Sonora	-	1	-	-	-	3	9	-	-	-	-	-			
Tabasco	-	-	-	-	-	4	3	-	-	-	1	-			
Tamaulipas	-	1	-	-	1	6	13	-	-	-	1	-			
Tlaxcala	-	-	-	-	-	-	-	-	-	-	-	-			
Veracruz	-	-	1	-	1	13	18	-	-	-	2	-			
Yucatán	-	1	1	-	1	5	5	-	-	-	-	-			
Zacatecas	-	1	-	-	-	1	1	-	-	1	2	-			
TOTAL	4	36	28	-	18	246	311	-	2	27	27	-			

FUENTE: SINAVE/DGE/Salud 2022. Información preliminar, incluye casos probables.

CUADRO 17.3 Casos por entidad federativa de Enfermedades Neurológicas y de Salud Mental hasta la semana epidemiológica 30 del 2023

ENTIDAD FEDERATIVA	Historia Personal de Lesión Autoinfligida Intencionalmente (Intento de Suicidio) CIE-10ª REV. Z91.5				Otros Síntomas y Signos que Involucran el Estado Emocional (Ideación Suicida) CIE-10ª REV. R45.8			
	Sem.	2023		2022 Acum.	Sem.	2023		2022 Acum.
		Acum.				Acum.		
		M	F			M	F	
Aguascalientes	1	32	113	-	1	7	16	-
Baja California	12	52	182	-	2	11	20	-
Baja California Sur	5	9	19	-	-	-	5	-
Campeche	2	19	38	-	-	3	5	-
Coahuila	5	71	208	-	1	3	10	-
Colima	-	11	25	-	-	1	10	-
Chiapas	3	13	24	-	3	5	28	-
Chihuahua	7	47	129	-	4	24	38	-
Ciudad de México	7	102	153	-	4	21	37	-
Durango	6	29	76	-	-	4	5	-
Guanajuato	10	55	166	-	2	24	48	-
Guerrero	3	15	50	-	-	-	-	-
Hidalgo	1	10	23	-	-	-	3	-
Jalisco	34	204	472	-	-	13	24	-
México	20	60	152	-	4	21	81	-
Michoacán	3	10	38	-	-	10	14	-
Morelos	1	6	14	-	-	3	10	-
Navarro	2	20	68	-	3	12	40	-
Nuevo León	15	84	284	-	1	17	17	-
Oaxaca	1	5	15	-	2	2	12	-
Puebla	-	10	20	-	5	28	54	-
Querétaro	1	11	36	-	1	4	11	-
Quintana Roo	2	17	34	-	-	-	1	-
San Luis Potosí	-	15	62	-	-	4	10	-
Sinaloa	4	36	124	-	-	2	5	-
Sonora	8	14	91	-	1	7	22	-
Tabasco	2	30	63	-	3	50	110	-
Tamaulipas	7	40	90	-	2	1	17	-
Tlaxcala	-	2	3	-	-	-	-	-
Veracruz	6	45	134	-	-	9	31	-
Yucatán	6	30	81	-	1	6	11	-
Zacatecas	1	8	15	-	-	2	9	-
TOTAL	175	1 112	3 002	-	40	294	704	-

FUENTE: SINAVE/DGE/Salud 2022. Información preliminar, incluye casos probables.

CUADRO 18. Casos por entidad federativa de Accidentes hasta la semana epidemiológica 30 del 2023

ENTIDAD FEDERATIVA	Peatón Lesionado en Accidente de Transporte CIE-10ª REV. V01-V09				Accidente de Transporte en Vehículos con Motor CIE-10ª REV. V20-V29, V40-V79			
	Sem.	2023		2022	Sem.	2023		2022
		Acum.		Acum.		Acum.		Acum.
		M	F			M	F	
Aguascalientes	5	77	52	197	102	2 004	1 945	2 837
Baja California	9	217	88	231	64	1 121	1 016	1 998
Baja California Sur	3	37	28	27	16	277	137	442
Campeche	-	21	14	33	52	674	394	872
Coahuila	2	178	151	326	46	681	513	2 084
Colima	1	69	16	91	25	467	268	873
Chiapas	9	196	116	213	79	2 005	828	2 538
Chihuahua	8	390	180	1 352	171	2 565	3 553	7 027
Ciudad de México	149	2 794	2 023	4 182	704	11 355	7 698	10 853
Durango	5	64	41	57	27	531	225	624
Guanajuato	35	533	370	941	278	5 997	3 797	7 723
Guerrero	2	88	40	85	36	1 029	637	1 207
Hidalgo	9	163	111	286	73	1 328	705	1 651
Jalisco	13	236	150	454	224	5 129	2 853	6 400
México	27	258	218	341	208	2 643	2 187	3 850
Michoacán	8	173	134	263	80	1 865	1 131	2 086
Morelos	3	32	41	41	92	1 026	801	492
Navarrit	4	59	49	76	86	1 349	799	1 908
Nuevo León	-	65	49	199	82	1 446	1 200	2 671
Oaxaca	4	160	81	135	35	1 270	572	1 783
Puebla	16	185	77	244	171	3 037	2 329	4 666
Querétaro	1	71	51	145	223	3 465	3 244	4 612
Quintana Roo	4	419	315	875	93	1 942	1 218	2 634
San Luis Potosí	5	80	55	250	123	2 338	2 071	4 198
Sinaloa	6	171	80	206	102	2 125	1 433	3 747
Sonora	6	196	135	296	221	2 846	2 921	5 037
Tabasco	9	232	160	790	95	3 301	1 622	1 490
Tamaulipas	21	384	293	464	257	3 972	3 472	4 691
Tlaxcala	1	32	10	36	10	197	95	269
Veracruz	10	212	126	235	105	2 126	880	2 416
Yucatán	-	58	47	115	25	699	385	1 046
Zacatecas	7	206	138	256	76	1 574	652	1 599
TOTAL	382	8 056	5 439	13 442	3 981	72 384	51 581	96 324

FUENTE: SINAVE/DGE/Salud 2022. Información preliminar, incluye casos probables.

CUADRO 18.1 Casos por entidad federativa de Accidentes hasta la semana epidemiológica 30 del 2023

ENTIDAD FEDERATIVA	Mordeduras por Perro CIE-10ª REV. W54				Mordeduras por Otros Mamíferos CIE-10ª REV. W55				Mordeduras por Serpiente CIE-10ª REV. T63.0, X20			
	Sem.	2023		2022 Acum.	Sem.	2023		2022 Acum.	Sem.	2023		2022 Acum.
		Acum.				Acum.				Acum.		
		M	F			M	F			M	F	
Aguascalientes	28	378	399	527	5	44	70	112	1	1	-	4
Baja California	46	1 014	921	1 514	7	75	121	110	-	12	1	28
Baja California Sur	24	274	224	342	1	18	30	29	1	5	1	6
Campeche	28	362	361	615	6	34	53	64	1	14	11	32
Coahuila	67	1 241	854	1 649	4	58	82	75	1	11	9	13
Colima	22	317	262	348	1	37	32	27	-	15	2	14
Chiapas	45	902	759	1 481	6	100	113	107	6	97	61	127
Chihuahua	59	749	711	1 348	3	69	71	103	2	35	11	32
Ciudad de México	233	3 978	3 678	6 335	26	309	570	511	-	7	7	2
Durango	44	991	777	1 376	4	50	66	79	2	19	4	17
Guanajuato	129	1 752	1 549	2 654	14	107	120	116	-	17	9	44
Guerrero	47	911	904	1 314	8	101	117	120	12	71	28	99
Hidalgo	79	1 324	1 299	2 030	5	83	138	143	10	108	42	145
Jalisco	149	2 746	2 290	3 998	13	232	309	309	1	33	13	50
México	335	5 787	5 143	8 969	23	318	442	480	4	62	42	119
Michoacán	58	1 393	1 233	2 017	6	111	135	194	3	41	9	44
Morelos	52	728	844	1 157	6	47	83	62	-	10	4	24
Navarro	37	738	654	658	12	102	113	66	-	16	19	22
Nuevo León	92	1 471	1 173	2 397	13	99	156	211	1	11	5	14
Oaxaca	81	1 514	1 498	2 379	13	116	159	155	11	151	64	227
Puebla	129	1 994	2 031	3 385	8	142	183	228	14	134	83	149
Querétaro	45	835	828	1 191	12	75	104	131	4	17	7	8
Quintana Roo	17	510	487	918	3	57	62	127	-	23	17	33
San Luis Potosí	58	1 299	1 220	2 173	8	104	110	164	4	109	54	155
Sinaloa	58	1 049	900	1 322	5	72	92	89	-	23	4	18
Sonora	77	1 178	1 035	1 695	7	71	120	178	6	28	15	44
Tabasco	37	560	454	597	7	50	55	31	-	32	14	24
Tamaulipas	83	1 251	1 178	2 237	7	128	167	200	-	18	12	40
Tlaxcala	27	374	382	489	2	30	29	23	2	23	8	31
Veracruz	126	1 903	1 900	3 228	14	260	292	340	6	160	87	177
Yucatán	80	1 416	1 373	1 886	8	145	203	214	5	46	21	53
Zacatecas	59	599	580	828	2	75	86	70	3	20	12	34
TOTAL	2 451	41 538	37 901	63 057	259	3 319	4 483	4 868	100	1 369	676	1 829

FUENTE: SINAVE/DGE/Salud 2022. Información preliminar, incluye casos probables.

CUADRO 18.2 Casos por entidad federativa de Accidentes hasta la semana epidemiológica 30 del 2023

ENTIDAD FEDERATIVA	Violencia Intrafamiliar CIE-10ª REV. Y07.0-Y07.2				Herida por Arma de Fuego y Punzocortante CIE-10ª REV. W32-W34			
	Sem.	2023		2022 Acum.	Sem.	2023		2022 Acum.
		Acum.				Acum.		
		M	F			M	F	
Aguascalientes	2	27	94	145	2	124	17	170
Baja California	1	10	81	170	29	565	83	501
Baja California Sur	-	28	145	156	2	104	42	110
Campeche	2	24	159	154	13	224	93	421
Coahuila	26	94	731	948	82	779	493	1 673
Colima	16	18	597	223	2	176	45	167
Chiapas	7	55	301	547	89	2 530	1 139	3 424
Chihuahua	23	230	572	1 118	22	396	75	602
Ciudad de México	37	148	932	941	82	2 342	794	2 616
Durango	8	42	102	149	1	71	6	126
Guanajuato	136	158	3 606	4 047	130	2 568	697	2 695
Guerrero	139	69	2 972	3 840	34	861	335	1 205
Hidalgo	93	376	3 433	3 309	28	562	217	1 034
Jalisco	101	131	986	879	46	1 061	295	1 441
México	313	579	6 088	5 122	53	808	349	1 433
Michoacán	15	42	988	1 220	50	1 198	510	1 644
Morelos	17	28	668	1 210	16	339	104	558
Navarro	10	63	515	441	27	582	193	1 037
Nuevo León	50	219	1 141	1 182	4	594	119	1 002
Oaxaca	7	29	185	203	69	1 740	680	2 684
Puebla	12	29	358	516	50	1 075	378	1 544
Querétaro	92	217	1 899	1 858	25	712	279	788
Quintana Roo	12	16	403	706	15	593	196	977
San Luis Potosí	10	12	283	253	29	661	194	1 230
Sinaloa	23	3	382	481	2	162	50	142
Sonora	11	38	366	192	27	591	205	827
Tabasco	21	81	725	330	54	1 076	369	1 032
Tamaulipas	40	26	762	951	35	747	387	809
Tlaxcala	7	9	124	224	3	78	29	153
Veracruz	78	236	2 263	2 410	51	1 282	451	1 732
Yucatán	5	15	239	254	11	237	135	443
Zacatecas	12	20	344	315	17	406	117	398
TOTAL	1 326	3 072	32 444	34 494	1 100	25 244	9 076	34 618

FUENTE: SINAVE/DGE/Salud 2022. Información preliminar, incluye casos probables.

Sistema de Vigilancia Epidemiológica de Poliomielitis y Parálisis Flácida Aguda

Clasificación de casos del 2023 hasta la semana 30 e indicadores de evaluación de la semana 31 del 2022 a la 30 del 2023.

ENTIDAD	Casos entidad de residencia	Casos entidad de notificación	Clasificación de casos					Laboratorio							
			Asociados a vacuna	Confirmados	Descartados	En estudio <10 sem.	>10 sem.	Casos con muestras	Poliovirus Vac.	Sil.	Neg.	Otros entero.	En proceso	Casos sin muestras	
Aguascalientes	8	9	-	-	3	4	1	8	-	-	8	-	-	-	1
Baja California	21	21	-	-	10	9	2	20	-	-	17	1	-	2	1
Baja California Sur	4	4	-	-	-	4	-	4	-	-	4	-	-	-	-
Campeche	1	1	-	-	1	-	-	1	-	-	1	-	-	-	-
Coahuila	10	10	-	-	4	-	6	9	-	-	9	-	-	-	1
Colima	1	2	-	-	1	-	-	1	-	-	1	-	-	-	1
Chiapas	18	15	-	-	5	7	6	13	-	-	10	3	-	-	2
Chihuahua	19	18	-	-	8	8	3	17	-	-	12	2	-	3	1
Ciudad de México	9	21	-	-	3	3	3	20	-	-	17	2	-	1	1
Durango	3	3	-	-	-	1	2	3	-	-	3	-	-	-	-
Guanajuato	17	16	-	-	9	6	2	14	-	-	11	2	-	1	2
Guerrero	7	7	-	-	3	2	2	3	-	-	3	-	-	-	4
Hidalgo	9	7	-	-	4	4	1	6	-	-	4	1	-	1	1
Jalisco	38	41	-	-	19	16	3	29	-	-	21	3	-	5	12
México	27	19	-	-	15	10	2	15	-	-	13	-	-	2	4
Michoacán	11	9	-	-	1	4	6	7	-	-	5	1	-	1	2
Morelos	4	4	-	-	1	2	1	4	-	-	4	-	-	-	-
Navarrit	9	7	-	-	4	4	1	7	-	-	7	-	-	-	-
Nuevo León	16	16	-	-	6	8	2	13	-	-	9	4	-	-	3
Oaxaca	11	11	-	-	3	6	2	8	-	-	5	-	-	3	3
Puebla	5	4	-	-	-	1	4	4	-	-	3	-	-	1	-
Querétaro	2	3	-	-	1	-	1	3	-	-	2	1	-	-	-
Quintana Roo	6	6	-	-	1	2	3	6	-	-	4	-	-	2	-
San Luis Potosí	11	10	-	-	8	3	-	9	-	-	7	1	-	1	1
Sinaloa	4	5	-	-	2	1	1	5	-	-	5	-	-	-	-
Sonora	25	25	-	-	9	11	5	22	-	-	21	-	-	1	3
Tabasco	4	7	-	-	-	4	-	4	-	-	3	-	-	1	3
Tamaulipas	15	15	-	-	2	6	7	8	-	-	5	2	-	1	7
Tlaxcala	1	1	-	-	1	-	-	1	-	-	1	-	-	-	-
Veracruz	17	16	-	-	14	3	-	14	-	-	11	1	-	2	2
Yucatán	3	3	-	-	3	-	-	3	-	-	3	-	-	-	-
Zacatecas	1	1	-	-	1	-	-	1	-	-	1	-	-	-	-
TOTAL	337	337	-	-	142	129	66	282	-	-	230	24	-	28	55
SSA	169	169	-	-	67	66	36	150	-	-	119	15	-	16	19
IMSS	122	122	-	-	56	42	24	98	-	-	88	3	-	7	24
ISSSTE	9	9	-	-	4	4	1	6	-	-	5	-	-	1	3
Otras	37	37	-	-	15	17	5	28	-	-	18	6	-	4	9
TOTAL	337	337	-	-	142	129	66	282	-	-	230	24	-	28	55

Sistema de Vigilancia Epidemiológica de Poliomiélitis y Parálisis Flácida Aguda
Clasificación de casos del 2023 hasta la semana 30 e indicadores de evaluación de la semana 31 del 2022 a la 30 del 2023.
(Continuación)

ENTIDAD	Indicadores de vigilancia para la certificación				
	Tasa por edo. de residencia (1)	Notificación oportuna por edo. de notificación (2)	Estudio oportuno por edo. de notificación (3)	Muestra adecuada por edo. de notificación (4)	Clasificación oport. por edo. de residencia (5)
Aguascalientes	3.7	-87	-100	-93	-100
Baja California	4.5	79.0	-100	-93	-100
Baja California Sur	2.9	-100	-100	-100	n.a.
Campeche	1.1	67.0	-100	-100	-100
Coahuila	1.7	73.0	-100	-87	30.0
Colima	1.0	-100	-100	75.0	-100
Chiapas	2.0	-82	-97	-88	36.0
Chihuahua	4.0	-87	-100	-89	73.0
Ciudad de México	1.0	48.0	-100	-90	50.0
Durango	1.4	-86	-100	-100	0
Guanajuato	1.8	-97	-100	-93	-82
Guerrero	1.4	-85	-100	46.0	60.0
Hidalgo	2.1	-100	-100	-93	-80
Jalisco	2.9	-80	-100	77.0	77.0
México	1.3	-92	-100	-83	-82
Michoacán	1.8	-90	-100	-85	14.0
Morelos	2.0	-100	-100	78.0	50.0
Nayarit	4.5	77.0	-100	-100	-100
Nuevo León	2.2	-83	-100	-80	75.0
Oaxaca	1.8	74.0	-100	-84	60.0
Puebla	0.4	71.0	-100	71.0	0
Querétaro	1.0	78.0	-100	-100	50.0
Quintana Roo	2.6	-82	-100	-100	50.0
San Luis Potosí	2.4	-88	-100	-94	-100
Sinaloa	0.9	-88	-100	-88	66.0
Sonora	5.6	-90	-98	-88	69.0
Tabasco	2.0	-84	-100	63.0	n.a.
Tamaulipas	2.3	71.0	-95	52.0	0
Tlaxcala	1.4	-100	-100	50.0	-100
Veracruz	1.5	-93	-100	-87	-100
Yucatán	0.7	-100	-100	-100	33.0
Zacatecas	1.5	-100	-100	-86	-100
TOTAL	1.9	-83	-100	-85	67.0

Vigilancia Epidemiológica Semana 31, 2022

75

FUENTE: SINAVE/DGE/SALUD 2023. Información preliminar.

Indicador:

- 1.- Tasa promedio de las últimas 52 semanas por 100 000 menores de 15 años
- 2.- Casos de las últimas 52 semanas notificados en los primeros dos días posteriores al primer contacto con servicios de salud
- 3.- Casos de las últimas 52 semanas estudiados en los primeros dos días posteriores a la notificación
- 4.- Casos de las últimas 52 semanas con al menos una muestra de heces tomada en los 14 días posteriores al inicio del cuadro
- 5.- Casos del año en curso con clasificación final en las primeras 10 semanas posteriores a su inicio

Mínimo para la CICEPS

- >= 1.0
- > 80%
- > 80%
- > 80%
- > 80%

Vigilancia Epidemiológica de Sarampión y Enfermedad Febril exantemática 2023, clasificación de casos e indicadores de evaluación hasta la semana 30

ENTIDAD	Clasificación de casos						Casos con muestra
	Casos por entidad de residencia	Casos por entidad notificante	Tasa por entidad de residencia*	Confirmados	Descartados	En Estudio	
Aguascalientes	14	14	0.9	-	14	-	14
Baja California	14	14	0.4	-	13	1	14
Baja California Sur	11	11	1.3	-	11	-	10
Campeche	16	16	1.5	-	16	-	16
Coahuila	30	30	0.9	-	23	7	28
Colima	5	5	0.6	-	4	1	4
Chiapas	17	17	0.3	-	16	1	17
Chihuahua	38	38	1.0	-	36	2	37
Ciudad de México	111	121	1.2	-	94	27	110
Durango	15	15	0.8	-	13	2	15
Guanajuato	290	289	4.5	-	283	6	287
Guerrero	13	12	0.4	-	12	-	12
Hidalgo	39	39	1.2	-	36	3	39
Jalisco	86	84	1.0	-	69	15	77
México	88	78	0.5	-	69	9	76
Michoacán	29	30	0.6	-	28	2	30
Morelos	58	58	2.8	-	56	2	58
Nayarit	28	29	2.1	-	23	6	27
Nuevo León	77	77	1.3	-	74	3	77
Oaxaca	7	7	0.2	-	6	1	7
Puebla	26	26	0.4	-	19	7	25
Querétaro	25	25	1.0	-	25	-	24
Quintana Roo	25	25	1.4	-	23	2	25
San Luis Potosí	46	46	1.6	-	40	6	40
Sinaloa	13	13	0.4	-	13	-	13
Sonora	8	8	0.3	-	8	-	8
Tabasco	26	26	1.0	-	21	5	23
Tamaulipas	33	35	0.9	-	26	9	30
Tlaxcala	1	1	0.1	-	-	1	1
Veracruz	97	96	1.1	-	86	10	95
Yucatán	7	7	0.3	-	4	3	6
Zacatecas	33	34	1.9	-	26	8	33
TOTAL	1326	1326	1.0	-	1187	139	1278
SSA	803	803	-	-	740	63	776
IMSS	482	482	-	-	411	71	464
ISSSTE	22	22	-	-	20	2	21
Otras	19	19	-	-	16	3	17
TOTAL	1326	1326	-	-	1187	139	1278

* Tasa por 100 000 habitantes.

Vigilancia Epidemiológica de Sarampión y Enfermedad Febril exantemática 2023, clasificación de casos e indicadores de evaluación hasta la semana 30
(Continuación)

ENTIDAD	Cumplimiento de indicadores de evaluación por entidad notificante						
	Detección oportuna (1)	Notificación oportuna (2)	Estudio oportuno (3)	Muestra adecuada (4)	Información completa (5)	Oport. Laboratorio	
						Envío (6)	Resultado (7)
Aguascalientes	100.0	100.0	100.0	100.0	92.9	100.0	100.0
Baja California	100.0	78.6	100.0	100.0	100.0	78.6	92.9
Baja California Sur	100.0	81.8	100.0	100.0	90.9	100.0	90.0
Campeche	93.8	100.0	100.0	100.0	93.8	93.8	93.8
Coahuila	93.3	86.7	86.7	93.3	66.7	96.4	21.4
Colima	100.0	100.0	100.0	80.0	80.0	100.0	50.0
Chiapas	88.2	100.0	100.0	100.0	100.0	100.0	100.0
Chihuahua	97.4	97.4	100.0	97.4	100.0	86.5	94.6
Ciudad de México	95.0	98.3	99.2	90.9	89.3	98.2	100.0
Durango	100.0	100.0	100.0	100.0	93.3	100.0	100.0
Guanajuato	97.6	99.7	99.3	99.3	99.0	98.3	99.7
Guerrero	100.0	100.0	100.0	100.0	91.7	100.0	91.7
Hidalgo	100.0	100.0	100.0	100.0	100.0	97.4	100.0
Jalisco	95.2	82.1	94.0	91.7	97.6	85.7	100.0
México	85.9	97.4	100.0	97.4	100.0	98.7	80.3
Michoacán	100.0	90.0	93.3	100.0	80.0	80.0	93.3
Morelos	100.0	100.0	100.0	100.0	100.0	100.0	100.0
Nayarit	93.1	100.0	100.0	93.1	86.2	96.3	92.6
Nuevo León	100.0	96.1	100.0	100.0	97.4	100.0	100.0
Oaxaca	100.0	100.0	100.0	100.0	100.0	85.7	85.7
Puebla	96.2	96.2	96.2	96.2	73.1	100.0	96.0
Querétaro	100.0	96.0	100.0	96.0	84.0	100.0	100.0
Quintana Roo	100.0	100.0	100.0	100.0	100.0	60.0	100.0
San Luis Potosí	100.0	97.8	97.8	87.0	37.0	100.0	60.0
Sinaloa	100.0	100.0	100.0	100.0	100.0	100.0	100.0
Sonora	100.0	100.0	100.0	100.0	100.0	75.0	87.5
Tabasco	100.0	92.3	96.2	88.5	92.3	100.0	95.7
Tamaulipas	100.0	88.6	97.1	85.7	65.7	96.7	100.0
Tlaxcala	100.0	100.0	100.0	100.0	100.0	100.0	100.0
Veracruz	95.8	99.0	100.0	99.0	93.8	98.9	87.4
Yucatán	85.7	100.0	100.0	85.7	100.0	100.0	50.0
Zacatecas	88.2	97.1	100.0	97.1	70.6	100.0	100.0
TOTAL	96.5	96.5	98.6	96.4	91.3	95.9	93.3
SSA	97.3	97.3	99.1	96.6	90.5	98.5	95.5
IMSS	95.6	96.5	98.3	96.3	93.4	91.8	89.7
ISSSTE	95.5	86.4	95.5	95.5	81.8	100.0	100.0
Otras	89.5	73.7	89.5	89.5	84.2	88.2	88.2
TOTAL	96.5	96.5	98.6	96.4	91.3	95.9	93.3

FUENTE: SINAVE/DGE/SS. 2023 Sistema de Vigilancia Epidemiológica de EFE. Información preliminar.

- 1.- Casos detectados en los primeros 7 días después de haber iniciado el exantema. >80%
- 2.- Casos notificados en las primeras 24 horas después de su conocimiento. >80%
- 3.- Casos estudiados por en los primeros dos días posteriores a su notificación. >80%
- 4.- Casos con muestra serológica tomada entre el 1o. y 35o. día postexantema. >80%
- 5.- Casos con información clínica y epidemiológica completas. >80%
- 6.- Casos con muestras enviadas al laboratorio antes de 5 días después de la toma de la muestra. >80%
- 7.- Casos con resultado de laboratorio antes de 4 días después de la fecha de llegada de la muestra. >80%

Directorio

Consejo Editorial Secretaría De Salud

Dr. Gabriel García Rodríguez
Director General de Epidemiología

IMSS

Dra. Xóchitl Refugio Romero Guerrero
Titular de la Coordinación de Vigilancia
Epidemiológica

ISSSTE

Dr. Miguel Ángel Nakamura López
Subdirector de Prevención
y Protección a la Salud

IMSS-Bienestar

Dr. Juan Carlos Ledesma Vázquez
Coordinador de Atención Integral a la Salud

Secretaría de la Defensa Nacional

Gral. de Brigada M.C. Guadalupe Maza de la Torre
Directora General de Sanidad Militar

Secretaría de Marina SEMAR

Capitán de Navío SanJuan Padrón Lucio
Director Adjunto de Sanidad Naval

PEMEX

Dr. Rodolfo Lehmann Mendoza
Subdirector de Servicios de Salud

DIF

Lic. Miriam Cisneros Rodríguez
Directora General de Rehabilitación e Inclusión

Instituto Nacional de los Pueblos Indígenas-INPI

Dra. Bertha Dimas Huacuz
Coordinadora General de Patrimonio Cultural,
Investigación y Educación Indígena

Editor

Dr. Gabriel García Rodríguez

Coeditores

Dr. Christian A. Zaragoza Jiménez, MASS. Santa Elizabeth Ceballos Liceaga, Dra. Nilza Aslim Rojas Arroyo,
Dra. Yanet López Santiago, Dr. Jonathan Uriel Rivas Díaz.

Integración de Información

Dra. Laura Adriana Flores Cisneros, Dra. Kathia Guadalupe Rodríguez González, Ing. Ariadne Hernández Álvarez,
C. Silvia Nava Ruíz, C. Graciela Guillén Domínguez, Dr. Eduardo D. Barrón López,
C.D. María del Carmen Ojeda Luna, M.V.Z. María Isabel Martínez Moreno.

Responsables de la publicación en la web

Ing. Carlos Escondrillas Maya, Ing. Angel S. Díaz Sánchez, Ing. Mary Ezbeidy Carmelinda Ochoa García.

Coordinación General del "Boletín Epidemiológico"

Dra. Laura Adriana Flores Cisneros

Para mayor información sobre el contenido de este Boletín Comunicarse a los teléfonos:
5337 - 1648 / Fax: 5337 - 1711 / Lada sin costo; 01 (800) 00 - 44800 / Email: boletin@dgepi.salud.gob.mx