



SALUD

SECRETARÍA DE SALUD

Boletín EPIDEMIOLÓGICO
Sistema Nacional de Vigilancia Epidemiológica
Sistema Único de Información



Dirección General de
Epidemiología

Índice

• Editorial semanal	3
• Capsula de Efemérides.....	7
• Invitación a escribir.....	8
• Casos de notificación inmediata y semanal.....	9
• Casos nuevos de enfermedades de vigilancia convencional.....	10
Casos por entidad federativa:	
• Enfermedades prevenibles por vacunación.....	11
• Enfermedades infecciosas y parasitarias del aparato digestivo.....	19
• Enfermedades infecciosas del aparato respiratorio.....	24
• Enfermedades de transmisión sexual.....	26
• Enfermedades transmisibles por vector.....	31
• Enfermedades zoonóticas.....	36
• Otras enfermedades exantemáticas.....	39
• Enfermedades transmisibles.....	40
• Enfermedades de interés local, regional o institucional.....	45
• Enfermedades bajo vigilancia sindromática.....	47
• Enfermedades no transmisibles.....	49
• Trastornos de la nutrición.....	58
• Displasias y neoplasias.....	60
• Defectos al nacimiento.....	67
• Enfermedades neurológicas y de salud.....	69
• Accidentes.....	73



El Boletín Epidemiológico Sistema Nacional de Vigilancia Epidemiológica Sistema Único de Información, es una publicación semanal editada por la Secretaría de Salud, a través de la Dirección General de Epidemiología (DGE), calle Francisco de P. Miranda 177, 5° piso, Col. Unidad Lomas de Plateros, Demarcación territorial Álvaro Obregón, C.P. 01480, Tel. (55) 5337-1600, <http://www.gob.mx/salud/acciones-y-programas/direccion-general-de-epidemiologia-boletin-epidemiologico>, boletin@dgepi.salud.gob.mx. Certificado de Reserva de Derechos al Uso Exclusivo No. 04-2015-111310232900-203, ISSN: "En Trámite", otorgado por el Instituto Nacional del Derecho de Autor. Responsable de la última actualización, Dr. Christian A. Zaragoza Jiménez.

Nota: El contenido de los artículos es única y exclusivamente responsabilidad de los autores y no refleja necesariamente la postura de la DGE.

Queda prohibida la reproducción total o parcial de los contenidos e imágenes de la publicación sin previa autorización de la Secretaría de Salud.

ESTADO DEL ARTE DE LA LEPROA EN MÉXICO, 2022

(Segunda y última parte)

DESARROLLO Y ANÁLISIS

La **prevalencia** (casos en tratamiento) registrada al cierre 2022: a nivel nacional se ha observado un descenso del 98% con respecto a 1989 con registro de tasa de prevalencia de 0.023 por 10 mil habitantes, por lo que, México continúa a nivel nacional en “Vías de la Eliminación de la Lepra como Problema de Salud Pública”.

Grafico 4. PREVALENCIA POR LEPROA EN MÉXICO, 1989-2022

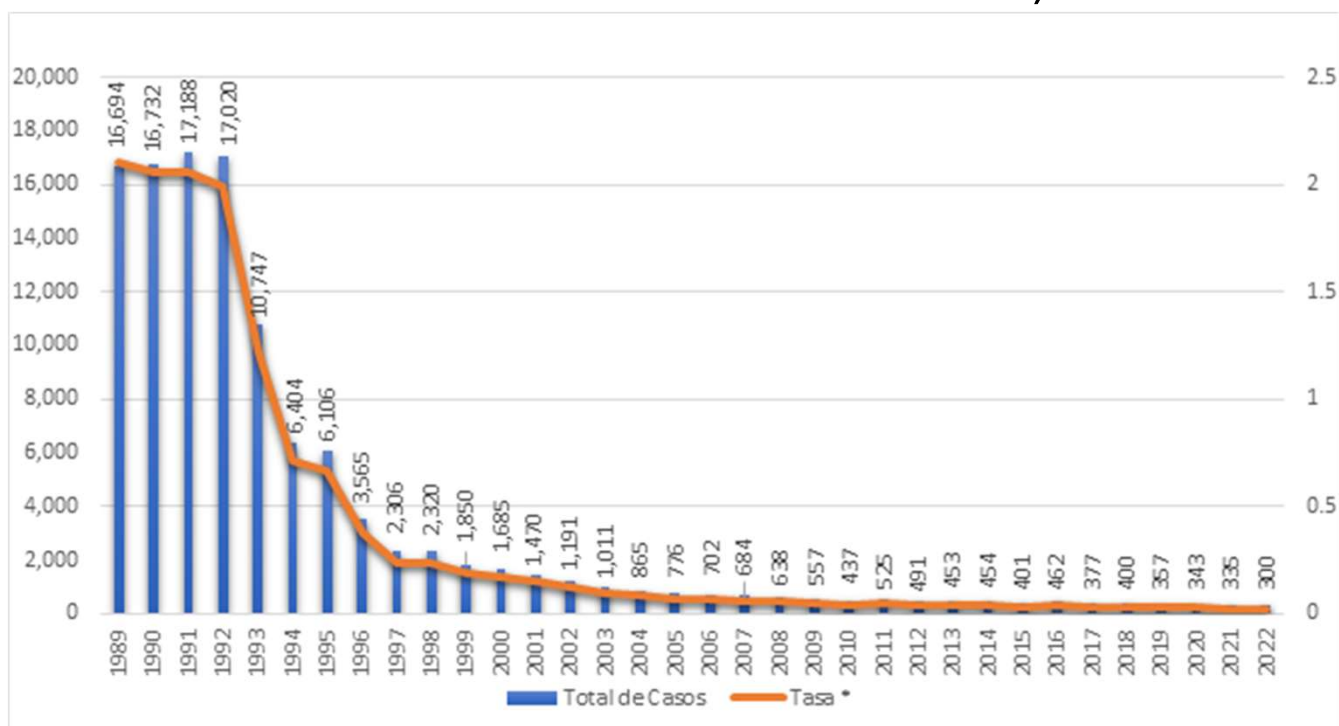

Fuente: : Registro y Seguimiento de Casos de lepra (Programa de Eliminación de la lepra) *Tasa de prevalencia por 10 mil habitantes.

Actualmente 28 estados registran **casos en tratamiento** con **300 casos** registrados en el sistema de información no automatizada: Registro y Seguimiento de casos de Lepra (RSCL), de los cuales el 78% (234) son multibacilares 22% (66) son paucibacilares. De los estados de: Baja California, Chiapas y Sonora no se cuenta con información por parte del estado y el estado de Tlaxcala no tiene casos registrados en tratamiento.

MAPA 2. PREVALENCIA POR LEPRA MÉXICO, 2022

Fuente: Registro y Seguimiento de Casos de lepra (Programa de Eliminación de la lepra) *Tasa de prevalencia por 10 mil habitantes.

Siete estados registraron municipios con tasa de prevalencia mayor a un caso por 10 mil habitantes, que para fines programáticos hemos denominado **“Municipios prioritarios para lepra”** de los cuales son 12 en los siguientes estados y municipios; Jalisco (Tuxcacuesco, San Sebastián del Oeste y San Cristóbal de la Barranca), Michoacán (Nocupétaro y Nuevo Urecho), Morelos (Tlaltizapan), Nuevo León (Lampazos) Oaxaca (El Espinal, Santiago Niltepec y San Miguel Chimalapa), Sinaloa (Choix) y Yucatán (Tunkas).

MAPA 3. MUNICIPIOS PRIORITARIOS México, 2022

Fuente: : Registro y Seguimiento de Casos de lepra (Programa de Eliminación de la lepra) *Tasa de prevalencia por 10 mil habitantes.

Las acciones de búsqueda intencionada de caso en las **jornadas dermatológicas**, deben privilegiar la intervención en estos municipios a fin de interrumpir la cadena de transmisión.

Con respecto a los casos registrados al cierre 2022 en **vigilancia pos-tratamiento** fueron **618 casos** en 24 estados de la República, de los cuales el 84% (519) son multibacilares y 16% (99) paucibacilares. Los estados de Aguascalientes, Estado de México, Querétaro, Tlaxcala y Zacatecas no tiene registrados casos en Vigilancia pos tratamiento y los estados de Baja California Sur, Chiapas y Sonora se encuentran registrados sin información.

Una actividad fundamental para la interrupción de la cadena de transmisión, es el **estudio de contactos**, por lo que al respecto, el número total de contactos intradomiciliarios de casos en prevalencia y vigilancia pos tratamiento registrados a nivel nacional fue de 3 381 personas registradas de las cuales solo el 64% (2 163) fueron examinadas, lo cual constituye un área de oportunidad para aumentar actividades en este grupo de población que es vulnerable a enfermar y así poder tener la oportunidad de un diagnóstico y tratamiento oportunos.

La Organización Mundial de la Salud (OMS) / Organización Panamericana de la Salud (OPS) , dona de manera anual, los fármacos de poliquimioterapia (PQT) para la atención de las personas afectadas por la lepra. En México en el análisis de 76 casos multibacilares notificados en la cohorte 2020, en 18 estados, se observa que el porcentaje de **término de tratamiento** es del 69% (53), es decir, casos que concluyeron tratamiento de 12 blíster en un periodo no mayor a 18 meses. El 15% (11) de los casos se registraron con tomas de tratamiento incompleto, así como 16% (12) sin información en los registros de seguimiento de casos de lepra en su apartado de prevalencia o vigilancia pos tratamiento.

El 30% (23) de los casos clasificados como multibacilares para esta cohorte continuaron tratamiento por 12 blíster más y 12% (9) continuaron como casos refractarios por 24 blíster más.

El número de casos Paucibacilares notificados a la Dirección General de Epidemiología al año 2021, fueron 58, de los cuales el 66% (38) fueron casos que terminaron 6 blíster en un plazo no mayor a 9 meses, 19% (11) se clasificaron como tratamientos incompletos y 16% (9) casos no se encontraron en las bases del Registro y Seguimiento de casos cierre 2022. De los 58 casos registrados como PB 31% (19) extendieron tratamiento.

CONCLUSIONES

La lepra de acuerdo al comportamiento epidemiológico en México, muestra que las formas de presentación son multibacilares. La presencia de diagnósticos no oportunos con pacientes con discapacidad grado 1 y 2 presentes, así como diagnósticos de menores de 15 años y la cobertura de revisión de contactos, se encuentran en un alcance regular, lo cual permite entender que el bacilo prevalecerá en el medio ambiente: lo que contribuye a que el descenso en el número de pacientes, a pesar de que ha sido importante, muestre una meseta, que no permite cortar la cadena de transmisión de la enfermedad a mayor velocidad. Por lo tanto se requiere de grandes esfuerzos por parte de todos los involucrados, voluntad política, acción de promoción a la salud, fortalecimiento de competencias al personal en todos los niveles administrativos de forma intersectorial, a fin de mantener las competencias para realizar diagnóstico y tratamiento oportuno; actividades de campo que permitan identificar áreas leprógenas y realización de búsqueda efectiva de casos, acciones que contribuirán a un cambio en el comportamiento de la enfermedad en México.

Referencias :

1. Al 1. Han X. Y. A new Mycobacterium species causing diffuse lepromatous leprosy. Am J Clin Pathol [Internet]. 2008;130:856. Disponible en: <https://pubmed.ncbi.nlm.nih.gov/19019760/>
2. Secretaria de Salud. Norma Oficial Mexicana NOM-027-SSA2-2007 Para la prevención y control de la lepra [Internet]. 2007. Disponible en: http://www.cenaprece.salud.gob.mx/programas/interior/micobacteriosis/descargas/pdf/NOM-027-SSA2-2007_lepra.pdf
3. Subsecretaría de Prevención y Control de Enfermedades Centro de Vigilancia Epidemiológica IDDYREDDPYCDM. Manual de Procedimientos de Laboratorio de Lepra [Internet]. 2000. Disponible en: http://docs.saludchiapas.gob.mx/transparencia/pot/f01/F01_196.pdf

Dra. Fátima Leticia Luna López. Directora de Micobacteriosis
Dra. Martha Angélica García Avilés. Subdirectora Micobacteriosis
Dra. Patricia Guadarrama Pérez. Médico especialista adscrita al
Programa Nacional de Eliminación de la lepra.
Dirección General de Epidemiología
Secretaría de Salud

Cápsula Informativa: "Semana Mundial de la Lactancia Materna"
Del 1 al 7 de agosto



FACILITAR LA LACTANCIA MATERNA

Marcando la diferencia para las madres y padres que trabajan

Necesitamos comprometer a los **gobiernos, sistemas de salud, responsables de los lugares de trabajo y comunidades** para que se comprometan activamente a desempeñar un papel fundamental en el empoderamiento de las familias y en el mantenimiento de entornos, favorables a la lactancia materna en la vida laboral pos pandemia.

La pandemia de COVID-19 ha cambiado considerablemente la manera de como trabajamos dentro y fuera del hogar. Ha afectado negativamente a las mujeres embarazadas, entre otros, por el aumento de riesgo de desempleo y las amenazas a su subsistencia y bienestar. Además, ha interrumpido el acceso adecuado al apoyo prenatal, postnatal, seguimiento de la lactancia materna y otros servicios del sistema de atención de la salud.

Gracias al éxito de la **SMLM 2019** y su énfasis en la protección social y el apoyo en los lugares de trabajo y normas/actitudes de crianza, la **SMLM 2023** se alinea con el **área temática 4** de la campaña **SMLM-ODS2030**. Buscando reflexionar sobre los cambios en el sector laboral y en la crianza mediante la recopilación de las voces de las madres, padres y personas cuidadoras de las distintas regiones del mundo. Sus perspectivas y necesidades nos ayudan a comprender mejor como pueden ayudarles, las políticas públicas y las legislaciones y también nos ayudaran a refinar nuestras intervenciones de protección y apoyo.

Los objetivos de SMLM 2023



Informar

sobre las perspectivas de la lactancia materna y crianza que tienen las madres y padres trabajadores dentro y fuera del hogar, incluyendo las personas cuidadoras.



Consolidar

el pago de la licencia laboral, permisos adecuadas y el apoyo en los lugares de trabajo como herramientas clave para facilitar la práctica de la lactancia materna



Involucrar líderes

influencers y organizaciones diversas para mejorar la colaboración y el apoyo a la lactancia materna en los lugares de trabajo



Impulsar

acciones para mejorar las condiciones de trabajo y el apoyo necesario a la lactancia materna.

C. Graciela Guillén Domínguez
Área de Publicaciones
Dra. Laura A. Flores Cisneros
Jefa del Departamento de Análisis de Información Epidemiológica
Dirección de Información Epidemiológica
Dirección General de Epidemiología
Secretaría de Salud

Referencias

1.- wbw2023-Poster_Spanish.pdf
worldbreastfeedingweek.org

Boletín EPIDEMIOLÓGICO

Sistema Nacional de Vigilancia Epidemiológica
Sistema Único de Información

Invita



A todo el personal del Sector Salud y de diferentes áreas académicas a colaborar con el envío de artículos para la sección editorial en el **"Boletín EPIDEMIOLÓGICO. Sistema Nacional de Vigilancia Epidemiológica, Sistema Único de Información"** (BE).

El espacio editorial del BE tiene como objetivo principal difundir información útil para el trabajo epidemiológico en apoyo para la toma de decisiones en Salud Pública.

La recepción de editoriales está abierta a todo público, cumpliendo con los siguientes requisitos:

1. Debe ser un artículo original
2. No debe estar publicado o en vías de publicación en otro lugar
3. Los trabajos originales deben incluir las siguientes secciones:
 - **Título**
 - **Introducción o antecedentes**
 - **Metodología**
 - **Resultados**
 - **Conclusión**
 - **Referencias (formato Vancouver)**
4. En el caso de artículos de revisión, debe estar estructurado por subtemas que lleven un orden lógico.
5. Se deben incluir figuras, imágenes, graficas, tablas y/o cuadros en formato editable que sirvan como referencia para entender mejor el texto, y deben llevar un número consecutivo y un título como encabezado.
6. Todas las figuras, imágenes, tablas y/o cuadros que se incluyan deben llevar como pie de imagen la fuente de donde se obtuvieron.
7. El nombre del o los autores debe estar incluido debajo del título con sus respectivas dependencias.
8. El texto debe llevar citas referenciadas al final del documento en el apartado "referencias".
9. No hay límite de hojas para la editorial, ésta podrá ser tan extensa como sea necesario.

La recepción de artículos se podrá realizar de forma personal o por correo electrónico con:

Dra. Laura A. Flores Cisneros,
Jefa del Departamento de
Análisis de Información
Epidemiológica

Silvia Nava Ruiz - Encargada
de boletín epidemiológico de
la DGE

**Dirección de Información
Epidemiológica (5° piso).**

boletin@dgepi.salud.gob.mx
laura.floresc@salud.gob.mx
Tel: 5337 - 1652 ó 5337 - 1648



GOBIERNO DE
MÉXICO

SALUD
SECRETARÍA DE SALUD

SUBSECRETARÍA DE PREVENCIÓN
Y PROMOCIÓN DE LA SALUD

DIRECCIÓN GENERAL
DE EPIDEMIOLOGÍA

CUADRO 1. Casos nuevos de enfermedades de notificación inmediata hasta la semana 29 del 2023

ENFERMEDAD	CIE-10 ^a REV.	EN LA SEMANA	ACUMULADO	MEDIANA SEMANAL	EN LA SEMANA	ACUMULADO
		2023	2023	2018-2022	2022	2022
Cólera	A00	-	-	-	-	-
Parálisis flácida aguda en < 15 años	U98	15	325	22	8	314
·Poliomielitis	A80	-	-	-	-	-
Difteria	A36	-	-	-	-	-
Enfermedad febril exantemática	U97	46	1 268	72	48	1 399
·Sarampión	B05	-	-	-	-	-
Síndrome coqueluchoide	U99	43	704	42	13	406
·Tos ferina	A37	17	67	11	-	10
Tétanos neonatal	A33	-	1	-	-	-
Tétanos	A34, A35	-	15	-	-	20
Meningitis meningocócica	A39.0	1	17	n.d.	-	3
Enfermedad invasiva por neumococo	A40.3, G00.1, J13	6	80	n.d.	-	11
Infecciones invasivas por <i>Haemophilus influenzae</i>	A41.3, G00.0, J14	14	36	n.d.	-	4
Meningoencefalitis amebiana primaria	B60.2	-	1	n.d.	-	-
ESAVI	Y58, Y59	59	1 115	n.d.	-	4 956
Tuberculosis Respiratoria	A15-A16	408	11 812	n.d.	359	10 732
Meningitis tuberculosa	A17.0	9	442	n.d.	9	328
Tuberculosis Otras Formas	A17.1, A17.8, A17.9,	68	2 284	n.d.	79	2 153
Lepra	A30	2	69	n.d.	1	81
Rabia humana por fauna silvestre	A82.0	-	-	n.d.	-	-
Rabia humana por fauna urbana	A82.1	-	-	n.d.	-	-
Dengue sin datos de alarma (confirmados)	A97.0	447	3 528	99	79	1 401
Dengue con datos de alarma	A97.1	280	2 645	64	64	826
Dengue severo	A97.2	22	198	5	3	84
Paludismo por <i>P. vivax</i>	B51	-	22	6	4	80
Paludismo por <i>P. falciparum</i>	B50	-	-	-	-	-
Fiebre amarilla	A92.2	-	-	n.d.	-	-
Fiebre del oeste del Nilo	A92.3	-	-	n.d.	-	-
Encefalitis equina venezolana	A95	-	-	n.d.	-	-
Peste	A20	-	-	n.d.	-	-
Fiebre por virus Mayaro	A92.8	-	-	n.d.	-	-
Infección por el virus de la inmunodeficiencia humana	B20-B24, Z21	323	9 358	n.d.	344	8 277
Sífilis congénita	A50	16	520	n.d.	9	470
Influenza	J09-J11	65	2 631	17	32	2 245
Enfermedad por virus Chikungunya	A92.0	-	-	-	-	1
Infección por virus Zika	U06.9	1	3	2	-	5
Tifo epidémico	A75.0	-	-	-	-	-
Tifo murino	A75.2	-	3	-	-	-
Fiebre manchada	A77.0	-	156	9	2	145
Otras rickettsiosis	A79	14	67	-	8	47
Enfermedad por virus Ébola	A98.4	-	-	n.d.	-	-
Covid 19	U07.1	1 597	359 281	n.d.	164 585	2 685 367
Tripanosomiasis Americana (enfermedad de Chagas) Ag	B57.0-B57.1	2	58	n.d.	-	9
Tripanosomiasis Americana (enfermedad de Chagas) Cr	B57.2-B57.5	12	521	n.d.	24	443
Leishmaniasis visceral	B55.0	-	1	n.d.	-	-
Leishmaniasis cutánea	B55.1	44	983	n.d.	14	692
Víruela símica	B04	6	278	n.d.	-	-

§FUENTE: SINAVE/DGE/Salud 2023. Sistema Especial de Vigilancia Epidemiológica, información preliminar de casos confirmados. Los casos de enfermedades prevenibles por vacunación son por semana de inicio.

Simbología

(-) : no se presentaron casos.

n.a. : no aplica

n.d. : información no disponible.

s.n. : sin notificación por la entidad federativa.

CUADRO 2. Casos nuevos de enfermedades de vigilancia convencional hasta la semana 28 del 2023

ENFERMEDAD	CIE-10 ^o REV.	EN LA SEMANA 2023	ACUMULADO 2023	MEDIANA SEMANTAL 2018-2022	EN LA SEMANA 2022	ACUMULADO 2022
Enfermedades infecciosas intestinales	A01-A03, A04, A05, A06.0-A06.3, A06.9, A07.0-A07.2, A07.9, A08-A09	85 068	2 381 999	77 175	74 625	1 974 308
Infecciones respiratorias agudas	J00-J06, J20, J21 excepto J02.0, J03.0	244 929	9 258 678	321 933	365 038	7 553 514
Varicela	B01	660	25 392	851	864	17 975
Intoxicación alimentaria bacteriana	A05	491	15 433	503	406	12 622
Sífilis Adquirida	A51-A53	388	10 275	155	273	8 214
Brucelosis	A23	32	858	22	21	699
Hepatitis virales	B15 - B19	284	8 365	176	211	5 450
Conjuntivitis Epidémica Aguda Hemorrágica	B30.3	2	72	2	2	56
Cisticercosis	B69			8		
Toxoplasmosis	B58			3		
Infección Asociada a la Atención de la Salud	S/C	1 539	40 153	552	1 581	41 805
Síndrome Meníngeo	G00-G03 excepto G00.0, G00.1	20	465	11	16	361
Infección de Vías Urinarias	N30, N34, N39.0	70 799	1 872 394	65196	66 509	1 733 348
Diabetes Mellitus	E10, E11-E14	10 407	289 064	8808	9 988	260 782
Hipertensión Arterial	I10-I15	11 048	340 557	9778	10 936	308 611
Enfermedad Isquémica del Corazón	I20-I25	1 280	34 986	1087	1 110	31 436
Enfermedad Cerebrovascular	I60-I67, I69	1 122	30 514	876	982	28 120
Intoxicación por Plaguicidas	T60	59	1 405	79	74	1 203
Hiperplasia de Próstata	N40	2 683	66 618	2148	2 253	60 352
Desnutrición	E40-E43, E44.0, E44.1	1 438	39 448	1 259	1 291	35 130
Tumor Maligno de la Mama	C50	459	12 057	345	504	13 239
Tumor Maligno de la Próstata	C61	96	2 345	n.d.	-	-
Tumor Maligno de Ovario	C56	78	1 131	n.d.	-	-
Leucemia	C91-C95	37	813	n.d.	-	-
Depresión	F32	2 979	83 670	2 217	2 700	70 796
Lesión Autoinflingida Intencionalmente por Ahorcamiento,	X70	8	233	n.d.	-	-
Estrangulamiento o Sofocación						
Historia Personal de Lesión Autoinflingida Intencionalmente (Intento de Suicidio)	Z91.5	205	3 778	n.d.	-	-
Violencia Intrafamiliar	Y07.0-Y07.2	1 057	32 818	1 361	1 323	32 172

FUENTE: SINAVE/DGE/Salud 2022. Información preliminar, incluye casos probables.

Simbología

(-) : no se presentaron casos.

n.a. : no aplica

n.d. : información no disponible.

s.n. : sin notificación por la entidad federativa.

CUADRO 3. Casos por entidad federativa de Enfermedades Prevenibles por Vacunación hasta la semana epidemiológica 28 del 2023; Meningitis Tuberculosa hasta la 29 del 2023

ENTIDAD FEDERATIVA	Enteritis Debida a Rotavirus CIE-10ª REV. A08.0				Meningitis Tuberculosa [§] CIE-10ª REV. A17.0			
	Sem.	2023		2022	Sem.	2023		2022
		Acum.		Acum.		Acum.		Acum.
		M	F			M	F	
Aguascalientes	-	5	6	2	-	-	-	7
Baja California	5	27	39	47	1	17	5	27
Baja California Sur	-	-	-	-	1	1	-	1
Campeche	-	-	2	-	-	2	-	3
Coahuila	2	62	116	106	-	4	1	1
Colima	-	-	1	5	-	2	-	2
Chiapas	1	24	26	25	-	13	3	7
Chihuahua	-	14	7	3	-	3	3	10
Ciudad de México	-	28	27	2	-	16	6	27
Durango	-	-	-	-	-	5	1	5
Guanajuato	-	47	33	34	-	5	2	17
Guerrero	-	5	2	70	-	4	3	11
Hidalgo	-	4	1	3	-	1	1	2
Jalisco	-	10	6	3	3	22	8	34
México	-	1	3	5	1	18	10	22
Michoacán	-	9	3	1	-	2	1	3
Morelos	-	6	1	-	-	1	2	2
Navarro	2	10	19	3	-	5	1	7
Nuevo León	1	20	15	18	2	13	8	14
Oaxaca	-	3	-	7	-	5	2	5
Puebla	-	2	4	1	-	5	7	13
Querétaro	-	-	2	-	-	5	1	12
Quintana Roo	-	21	7	30	-	1	1	3
San Luis Potosí	-	5	3	2	-	6	3	13
Sinaloa	-	1	3	4	-	9	3	12
Sonora	-	48	46	27	-	6	1	12
Tabasco	1	1	-	-	-	11	-	15
Tamaulipas	-	12	27	36	-	2	-	2
Tlaxcala	-	2	5	-	-	1	-	2
Veracruz	-	5	4	2	1	164	9	26
Yucatán	-	2	2	-	-	3	-	7
Zacatecas	-	3	1	4	-	6	2	4
TOTAL	12	377	411	440	9	358	84	328

FUENTE: SINAVE/DGE/Salud 2022. Información preliminar, incluye casos probables.

§FUENTE: SINAVE/DGE/Salud 2023. Sistema Especial de Vigilancia Epidemiológica, Información preliminar de casos confirmados.

Nota: La información de tuberculosis esta procesada por entidad de residencia; Incluye casos nuevos y nuevos resistentes.

CUADRO 3.1 Casos por entidad federativa de Enfermedades Prevenibles por Vacunación hasta la semana epidemiológica 29 del 2023

ENTIDAD FEDERATIVA	Tétanos Neonatal [§] CIE-10 ^a Rev. A33				Tétanos [§] CIE-10 ^a Rev. A34, A35			
	2023			2022	2023			2022
	Sem.	Acum.		Acum.	Sem.	Acum.		Acum.
		M	F			M	F	
Aguascalientes	-	-	-	-	-	-	-	-
Baja California	-	-	-	-	-	-	-	-
Baja California Sur	-	-	-	-	-	-	-	-
Campeche	-	-	-	-	-	-	-	-
Coahuila	-	-	-	-	-	-	-	-
Colima	-	-	-	-	-	-	-	-
Chiapas	-	-	-	-	-	3	2	2
Chihuahua	-	-	-	-	-	2	-	1
Ciudad de México	-	-	-	-	-	-	-	-
Durango	-	-	-	-	-	-	-	-
Guanajuato	-	-	-	-	-	-	-	-
Guerrero	-	-	-	-	-	-	-	1
Hidalgo	-	-	-	-	-	-	-	-
Jalisco	-	-	-	-	-	-	-	1
México	-	-	-	-	-	-	1	1
Michoacán	-	-	1	-	-	-	-	-
Morelos	-	-	-	-	-	-	-	1
Navarro	-	-	-	-	-	-	-	3
Nuevo León	-	-	-	-	-	-	-	1
Oaxaca	-	-	-	-	-	-	1	-
Puebla	-	-	-	-	-	-	-	1
Querétaro	-	-	-	-	-	-	-	1
Quintana Roo	-	-	-	-	-	-	-	-
San Luis Potosí	-	-	-	-	-	-	1	-
Sinaloa	-	-	-	-	-	1	-	-
Sonora	-	-	-	-	-	1	-	-
Tabasco	-	-	-	-	-	-	-	-
Tamaulipas	-	-	-	-	-	-	-	1
Tlaxcala	-	-	-	-	-	-	-	1
Veracruz	-	-	-	-	-	3	-	4
Yucatán	-	-	-	-	-	-	-	1
Zacatecas	-	-	-	-	-	-	-	-
TOTAL	-	-	1	-	-	10	5	20

§FUENTE: SINAVE/DGE/Salud 2023. Sistema Especial de Vigilancia Epidemiológica, Información preliminar de casos confirmados.

CUADRO 3.2 Casos por entidad federativa de Enfermedades Prevenibles por Vacunación hasta la semana epidemiológica 29 del 2023

ENTIDAD FEDERATIVA	Tos Ferina [§] CIE-10 ^ª REV. A37				Meningitis Meningocócica [§] CIE-10 ^ª REV. A39.0			
	Sem.	2023		2022 Acum.	Sem.	2023		2022 Acum.
		Acum.				Acum.		
		M	F			M	F	
Aguascalientes	-	-	-	-	-	-	-	-
Baja California	-	1	-	1	-	-	-	-
Baja California Sur	-	-	-	-	-	-	-	-
Campeche	-	-	-	-	-	-	-	-
Coahuila	-	-	-	-	-	-	-	-
Colima	-	-	-	-	-	-	-	-
Chiapas	11	10	15	5	-	-	-	-
Chihuahua	3	9	9	-	-	1	2	3
Ciudad de México	-	4	1	-	1	4	-	-
Durango	-	-	-	-	-	-	-	-
Guanajuato	-	-	-	2	-	-	-	-
Guerrero	-	-	-	-	-	-	-	-
Hidalgo	-	-	-	-	-	-	-	-
Jalisco	-	-	2	-	-	3	3	-
México	-	2	-	-	-	1	-	-
Michoacán	-	-	-	-	-	-	-	-
Morelos	-	-	1	-	-	-	-	-
Navarro	-	2	2	-	-	-	-	-
Nuevo León	-	-	-	-	-	-	1	-
Oaxaca	-	-	-	-	-	-	-	-
Puebla	-	-	-	-	-	-	-	-
Querétaro	-	-	-	-	-	-	-	-
Quintana Roo	-	-	-	-	-	-	-	-
San Luis Potosí	-	-	-	-	-	-	-	-
Sinaloa	-	-	1	-	-	-	-	-
Sonora	-	-	1	-	-	-	-	-
Tabasco	-	-	-	1	-	-	-	-
Tamaulipas	-	-	-	-	-	-	-	-
Tlaxcala	-	-	-	-	-	-	-	-
Veracruz	-	-	-	-	-	1	1	-
Yucatán	-	-	-	-	-	-	-	-
Zacatecas	3	2	5	1	-	-	-	-
TOTAL	17	30	37	10	1	10	7	3

§FUENTE: SINAVE/DGE/Salud 2023. Sistema Especial de Vigilancia Epidemiológica, Información preliminar de casos confirmados.

CUADRO 3.3 Casos por entidad federativa de Enfermedades Prevenibles por Vacunación hasta la semana epidemiológica 29 del 2023

ENTIDAD FEDERATIVA	Enfermedad Invasiva por Neumococo [§] CIE-10 ^a REV. A40.3, G00.1, J13				Infecciones Invasivas por <i>Haemophilus influenzae</i> [§] CIE-10 ^a REV. A41.3, G00.0, J14				Viruela símica [§] CIE-10 ^a REV. B04			
	2023			2022 Acum.	2023			2022 Acum.	2023			2022 Acum.
	Sem.	Acum.			Sem.	Acum.			Sem.	Acum.		
		M	F	M		F	M	F				
Aguascalientes	-	2	-	-	-	3	-	-	-	1	-	-
Baja California	-	2	-	-	-	-	-	1	-	-	-	-
Baja California Sur	-	1	-	-	1	2	-	-	-	3	-	-
Campeche	-	-	-	-	-	-	-	-	-	2	-	-
Coahuila	-	-	-	-	-	-	-	-	-	3	1	-
Colima	-	1	-	-	-	-	-	-	-	-	-	-
Chiapas	-	-	-	1	-	-	-	1	-	3	1	-
Chihuahua	-	2	2	1	-	-	-	1	-	7	-	-
Ciudad de México	6	12	13	3	13	18	8	-	4	78	5	-
Durango	-	-	-	-	-	-	-	-	-	1	-	-
Guanajuato	-	3	-	-	-	1	1	-	-	3	-	-
Guerrero	-	-	-	-	-	-	-	-	-	1	-	-
Hidalgo	-	3	-	1	-	-	-	-	-	2	-	-
Jalisco	-	4	4	1	-	-	-	-	-	8	1	-
México	-	-	-	-	-	-	-	-	-	6	2	-
Michoacán	-	2	-	1	-	-	-	-	-	-	-	-
Morelos	-	4	-	1	-	-	-	-	-	-	-	-
Navarro	-	-	-	-	-	-	-	-	-	-	-	-
Nuevo León	-	3	2	-	-	1	1	-	1	72	1	-
Oaxaca	-	1	1	-	-	-	1	-	-	2	-	-
Puebla	-	1	1	-	-	-	-	-	-	-	-	-
Querétaro	-	1	-	-	-	-	-	-	-	3	1	-
Quintana Roo	-	-	-	-	-	-	-	-	-	46	1	-
San Luis Potosí	-	-	-	-	-	-	-	-	-	3	-	-
Sinaloa	-	-	-	-	-	-	-	-	-	-	-	-
Sonora	-	7	1	-	-	-	-	-	-	-	-	-
Tabasco	-	-	-	-	-	-	-	1	-	-	-	-
Tamaulipas	-	1	-	-	-	-	-	-	-	5	-	-
Tlaxcala	-	1	-	-	-	-	-	-	-	3	-	-
Veracruz	-	1	-	-	-	-	-	-	1	7	-	-
Yucatán	-	-	-	-	-	-	-	-	-	5	-	-
Zacatecas	-	2	2	2	-	-	-	-	-	1	-	-
TOTAL	6	54	26	11	14	25	11	4	6	265	13	-

§FUENTE: SINAVE/DGE/Salud 2023. Sistema Especial de Vigilancia Epidemiológica, Información preliminar de casos confirmados.

CUADRO 3.4 Casos por entidad federativa de Enfermedades Prevenibles por Vacunación hasta la semana epidemiológica 28 del 2023; Rubéola hasta la semana 29 del 2023

ENTIDAD FEDERATIVA	Varicela CIE-10 ⁹ Rev. B01				Rubéola [§] CIE-10 ⁹ Rev. B06			
	Sem.	2023		2022 Acum.	Sem.	2023		2022 Acum.
		Acum.				Acum.		
		M	F			M	F	
Aguascalientes	17	209	212	216	-	-	-	-
Baja California	40	550	531	947	-	-	-	-
Baja California Sur	18	147	150	180	-	-	-	-
Campeche	5	86	71	149	-	-	-	-
Coahuila	17	430	393	473	-	-	-	-
Colima	4	71	85	176	-	-	-	-
Chiapas	13	293	301	318	-	-	-	-
Chihuahua	20	523	538	699	-	-	-	-
Ciudad de México	68	980	1 002	1 123	-	-	-	-
Durango	14	260	284	317	-	-	-	-
Guanajuato	28	632	635	869	-	-	-	-
Guerrero	15	353	374	511	-	-	-	-
Hidalgo	17	337	335	501	-	-	-	-
Jalisco	50	1 179	1 176	1 980	-	-	-	-
México	94	1 297	1 187	1 553	-	-	-	-
Michoacán	14	339	315	597	-	-	-	-
Morelos	10	224	184	206	-	-	-	-
Navarro	10	187	187	385	-	-	-	-
Nuevo León	23	753	707	788	-	-	-	-
Oaxaca	13	503	453	437	-	-	-	-
Puebla	12	201	231	563	-	-	-	-
Querétaro	11	162	129	273	-	-	-	-
Quintana Roo	11	195	192	336	-	-	-	-
San Luis Potosí	7	329	335	456	-	-	-	-
Sinaloa	17	536	476	598	-	-	-	-
Sonora	7	143	149	382	-	-	-	-
Tabasco	17	264	210	358	-	-	-	-
Tamaulipas	19	534	444	521	-	-	-	-
Tlaxcala	5	56	75	108	-	-	-	-
Veracruz	42	688	581	1 136	-	-	-	-
Yucatán	12	228	197	335	-	-	-	-
Zacatecas	10	259	305	484	-	-	-	-
TOTAL	660	12 948	12 444	17 975	-	-	-	-

FUENTE: SINAVE/DGE/Salud 2022. Información preliminar, incluye casos probables.

§FUENTE: SINAVE/DGE/Salud 2023. Sistema Especial de Vigilancia Epidemiológica, Información preliminar de casos confirmados.

CUADRO 3.5 Casos por entidad federativa de Enfermedades Prevenibles por Vacunación hasta la semana epidemiológica 28 del 2023

ENTIDAD FEDERATIVA	Hepatitis Vírica A CIE-10 ^a REV. B15				Hepatitis Vírica B CIE-10 ^a REV. B16			
	Sem.	2023		2022	Sem.	2023		2022
		Acum.		Acum.		Acum.		Acum.
		M	F			M	F	
Aguascalientes	2	36	20	7	-	-	-	-
Baja California	1	12	11	21	2	21	11	29
Baja California Sur	-	22	10	87	-	2	-	3
Campeche	-	5	-	4	-	1	1	2
Coahuila	10	87	36	33	-	5	4	6
Colima	-	3	3	9	-	2	-	1
Chiapas	1	32	17	92	-	10	5	29
Chihuahua	-	41	24	37	-	8	3	5
Ciudad de México	20	403	286	326	2	38	14	21
Durango	1	38	27	20	-	1	-	1
Guanajuato	17	331	172	227	-	8	2	18
Guerrero	2	68	70	115	-	6	2	4
Hidalgo	5	68	48	41	-	7	4	8
Jalisco	5	107	59	123	1	17	9	10
México	22	252	153	157	5	23	13	28
Michoacán	5	126	104	117	-	17	11	6
Morelos	8	95	68	98	-	3	5	5
Navarro	-	42	30	81	-	4	-	-
Nuevo León	-	27	21	31	3	16	5	15
Oaxaca	-	57	41	81	-	12	10	19
Puebla	2	34	17	22	-	12	5	8
Querétaro	1	65	33	35	-	3	1	7
Quintana Roo	1	16	6	21	-	9	3	20
San Luis Potosí	6	146	72	63	1	6	1	7
Sinaloa	1	26	33	67	1	11	11	24
Sonora	-	2	14	28	-	8	4	7
Tabasco	-	3	1	13	-	3	1	12
Tamaulipas	8	141	84	54	-	13	3	4
Tlaxcala	-	16	11	12	-	2	5	1
Veracruz	8	67	44	92	-	14	7	13
Yucatán	3	37	38	85	-	22	8	10
Zacatecas	-	46	35	50	-	-	-	-
TOTAL	129	2 451	1 588	2 249	15	304	148	323

FUENTE: SINAVE/DGE/Salud 2022. Información preliminar, incluye casos probables.

CUADRO 3.6 Casos por entidad federativa de Enfermedades Prevenibles por Vacunación hasta la semana epidemiológica 28 del 2023; Influenza hasta la 29 del 2023

ENTIDAD FEDERATIVA	Parotiditis Infecciosa CIE-10ª REV. B26				Influenza [§] CIE-10ª REV. J09-J11			
	Sem.	2023		2022 Acum.	Sem.	2023		2022 Acum.
		Acum.				Acum.		
		M	F		M	F		
Aguascalientes	2	18	28	4	1	47	78	90
Baja California	2	59	66	101	-	5	3	41
Baja California Sur	1	11	14	20	-	7	4	8
Campeche	-	9	9	12	3	13	19	19
Coahuila	2	47	32	54	-	4	11	19
Colima	-	6	4	7	3	41	68	48
Chiapas	3	34	26	32	4	15	32	4
Chihuahua	3	47	54	109	-	17	9	58
Ciudad de México	6	53	58	54	5	197	279	111
Durango	-	6	3	4	-	6	5	8
Guanajuato	1	12	15	31	2	21	28	41
Guerrero	1	20	28	41	2	50	32	43
Hidalgo	-	5	7	11	1	41	56	67
Jalisco	8	92	86	118	2	51	62	157
México	2	66	66	143	2	100	94	57
Michoacán	1	22	18	27	3	40	45	76
Morelos	-	9	6	7	-	25	42	51
Navarrit	-	9	5	16	1	9	6	28
Nuevo León	1	67	70	126	1	58	90	257
Oaxaca	1	24	19	42	2	24	19	10
Puebla	1	10	11	27	4	112	126	90
Querétaro	-	9	6	21	3	74	112	190
Quintana Roo	-	12	15	27	4	6	16	44
San Luis Potosí	1	12	11	25	1	10	17	22
Sinaloa	3	42	23	49	-	11	5	58
Sonora	1	27	27	45	-	11	13	119
Tabasco	1	10	7	18	11	40	33	8
Tamaulipas	7	59	55	97	-	4	6	45
Tlaxcala	-	-	1	7	-	37	40	13
Veracruz	-	47	35	61	6	39	51	188
Yucatán	1	11	16	14	3	21	28	96
Zacatecas	-	16	18	18	1	23	43	179
TOTAL	49	871	839	1 368	65	1 159	1 472	2 245

FUENTE: SINAVE/DGE/Salud 2022. Información preliminar, incluye casos probables.

§FUENTE: SINAVE/DGE/Salud 2023. Sistema Especial de Vigilancia Epidemiológica, Información preliminar de casos confirmados.

CUADRO 3.7 Casos por entidad federativa Enfermedades Prevenibles por Vacunación hasta la semana epidemiológica 28 del 2023; Síndrome de Rubeóla Congénita hasta la 29 del 2023

ENTIDAD FEDERATIVA	Síndrome de Rubéola Congénita [§] CIE-10 ^a REV. P35.0				Infección por Virus de Papiloma Humano CIE-10 ^a REV. B97.7			
	Sem.	2023		2022 Acum.	Sem.	2023		2022 Acum.
		Acum.				Acum.		
		M	F		M	F		
Aguascalientes	-	-	-	-	3	7	15	4
Baja California	-	-	-	-	5	24	181	183
Baja California Sur	-	-	-	-	-	5	31	52
Campeche	-	-	-	-	1	4	17	28
Coahuila	-	-	-	-	4	14	46	85
Colima	-	-	-	-	2	2	90	80
Chiapas	-	-	-	-	5	29	542	2 100
Chihuahua	-	-	-	-	11	56	220	217
Ciudad de México	-	-	-	-	60	85	1 281	1 362
Durango	-	-	-	-	1	3	11	25
Guanajuato	-	-	-	-	9	14	324	180
Guerrero	-	-	-	-	6	8	73	104
Hidalgo	-	-	-	-	-	6	123	175
Jalisco	-	-	-	-	24	229	654	696
México	-	-	-	-	29	71	776	931
Michoacán	-	-	-	-	1	4	181	442
Morelos	-	-	-	-	5	21	92	32
Navarro	-	-	-	-	-	9	92	135
Nuevo León	-	-	-	-	23	134	250	352
Oaxaca	-	-	-	-	3	20	99	98
Puebla	-	-	-	-	4	29	73	78
Querétaro	-	-	-	-	1	9	71	96
Quintana Roo	-	-	-	-	-	15	118	190
San Luis Potosí	-	-	-	-	10	20	179	227
Sinaloa	-	-	-	-	3	76	122	240
Sonora	-	-	-	-	2	8	81	140
Tabasco	-	-	-	-	3	25	90	84
Tamaulipas	-	-	-	-	17	91	229	236
Tlaxcala	-	-	-	-	8	58	132	245
Veracruz	-	-	-	-	10	45	339	323
Yucatán	-	-	-	-	4	60	63	52
Zacatecas	-	-	-	-	3	8	34	61
TOTAL	-	-	-	-	257	1 189	6 629	9 253

§FUENTE: SINAVE/DGE/Salud 2023. Sistema Especial de Vigilancia Epidemiológica, Información preliminar de casos confirmados.

FUENTE: SINAVE/DGE/Salud 2022. Información preliminar, incluye casos probables.

CUADRO 4. Casos por entidad federativa de Enfermedades Infecciosas y Parasitarias del Aparato Digestivo hasta la semana epidemiológica 28 del 2023; Cólera hasta la 29 del 2023

ENTIDAD FEDERATIVA	Cólera [§] CIE-10 ^a REV. A00			Fiebre Tifoidea CIE-10 ^a REV. A01.0			Paratifoidea CIE-10 ^a REV. A01.1				
	2023		2022 Acum.	2023		2022 Acum.	2023		2022 Acum.		
	Sem.	Acum.		Sem.	Acum.		Sem.	Acum.			
			M			F			M	F	M
Aguascalientes	-	-	-	-	3	7	10	-	1	9	12
Baja California	-	-	-	7	59	88	135	2	6	12	13
Baja California Sur	-	-	-	-	5	5	16	-	4	5	6
Campeche	-	-	-	-	10	19	38	-	-	5	12
Coahuila	-	-	-	15	108	259	553	4	11	22	107
Colima	-	-	-	-	20	24	1	-	-	-	5
Chiapas	-	-	-	11	141	234	423	35	247	504	700
Chihuahua	-	-	-	2	30	83	146	1	15	52	49
Ciudad de México	-	-	-	-	5	10	10	-	3	8	11
Durango	-	-	-	-	4	7	9	2	4	8	1
Guanajuato	-	-	-	3	33	83	142	2	9	13	67
Guerrero	-	-	-	16	86	236	218	7	44	128	43
Hidalgo	-	-	-	-	2	2	1	-	-	-	2
Jalisco	-	-	-	32	93	165	135	1	41	64	75
México	-	-	-	-	60	79	71	-	4	10	13
Michoacán	-	-	-	6	66	176	183	-	25	45	83
Morelos	-	-	-	-	1	12	44	-	9	4	11
Navarro	-	-	-	-	-	3	5	1	13	23	63
Nuevo León	-	-	-	8	40	97	170	-	11	12	35
Oaxaca	-	-	-	2	36	65	141	1	30	51	69
Puebla	-	-	-	3	13	21	18	1	1	14	81
Querétaro	-	-	-	-	-	1	4	-	-	-	1
Quintana Roo	-	-	-	-	-	-	1	-	22	-	29
San Luis Potosí	-	-	-	2	22	47	58	-	5	20	14
Sinaloa	-	-	-	23	538	761	1 337	10	58	183	316
Sonora	-	-	-	-	10	15	21	2	-	16	5
Tabasco	-	-	-	19	196	382	536	8	202	309	183
Tamaulipas	-	-	-	45	600	848	1 160	22	175	257	238
Tlaxcala	-	-	-	3	13	14	14	-	6	6	5
Veracruz	-	-	-	60	408	889	1 496	16	115	266	883
Yucatán	-	-	-	-	4	5	3	-	9	13	14
Zacatecas	-	-	-	45	482	860	1 374	2	19	47	73
TOTAL	-	-	-	302	3 088	5 497	8 473	117	1 089	2 106	3 219

§FUENTE: SINAVE/DGE/Salud 2023. Sistema Especial de Vigilancia Epidemiológica, Información preliminar de casos confirmados.

FUENTE: SINAVE/DGE/Salud 2022. Información preliminar, incluye casos probables.

CUADRO 4.1 Casos por entidad federativa de Enfermedades Infecciosas y Parasitarias del Aparato Digestivo hasta la semana epidemiológica 28 del 2023

ENTIDAD FEDERATIVA	Otras Salmonelosis CIE-10ª Rev. A02				Shigelosis CIE-10ª Rev. A03				Infecciones Intestinales por Otros Organismos y las mal definidas CIE-10ª Rev. A04, A08-A09 excepto A08.0			
	Sem.	2023 Acum.		2022 Acum.	Sem.	2023 Acum.		2022 Acum.	Sem.	2023 Acum.		2022 Acum.
		M	F			M	F			M	F	
Aguascalientes	9	80	93	71	-	1	2	-	839	9 441	11 251	15 504
Baja California	5	48	87	186	-	-	3	5	1 650	18 365	21 186	35 972
Baja California Sur	1	42	36	56	-	12	12	6	811	8 617	9 518	13 223
Campeche	6	66	98	118	3	14	15	26	798	8 383	9 442	12 873
Coahuila	11	144	298	438	-	10	6	2	2 371	28 371	35 528	48 275
Colima	3	14	15	31	-	3	3	1	382	5 694	6 695	9 717
Chiapas	312	3 089	5 104	7 445	5	77	128	259	3 613	47 055	60 386	90 565
Chihuahua	21	233	405	793	1	2	2	14	2 333	30 208	38 162	56 138
Ciudad de México	7	86	103	154	-	25	8	16	6 225	83 911	102 036	140 747
Durango	1	11	24	13	-	6	10	5	1 337	15 432	19 953	28 408
Guanajuato	7	82	146	182	3	4	8	2	2 867	37 043	44 813	63 786
Guerrero	9	190	347	414	-	46	69	190	2 062	21 632	27 517	41 986
Hidalgo	1	15	36	47	-	2	-	13	1 265	16 500	19 726	31 662
Jalisco	36	273	463	714	4	22	25	30	3 634	47 099	57 796	89 806
México	15	283	363	611	3	35	40	61	8 130	112 833	139 895	217 728
Michoacán	55	417	683	575	-	14	11	58	2 681	31 250	39 081	61 342
Morelos	3	33	55	46	1	6	13	12	1 494	19 145	23 770	32 568
Navarro	39	493	731	1 428	-	2	10	14	1 274	15 793	18 482	27 974
Nuevo León	-	25	42	61	-	5	4	6	3 016	39 444	46 092	71 733
Oaxaca	35	265	497	543	4	57	97	126	3 547	42 095	51 114	80 659
Puebla	35	363	667	1 382	-	9	17	28	3 412	56 476	68 389	98 393
Querétaro	-	10	6	-	-	1	-	3	1 621	20 456	24 857	35 017
Quintana Roo	23	188	255	344	-	2	2	9	2 101	21 058	22 737	36 755
San Luis Potosí	1	34	58	99	-	-	5	51	1 608	22 749	27 547	41 985
Sinaloa	16	108	371	1 050	1	7	7	3	1 597	22 718	28 016	38 997
Sonora	3	5	25	38	-	1	-	14	1 804	24 012	30 911	37 597
Tabasco	45	1 000	1 633	2 000	10	64	51	97	1 707	23 811	28 030	36 949
Tamaulipas	36	216	392	480	-	36	40	77	3 560	48 445	55 751	87 828
Tlaxcala	14	77	113	86	6	14	10	3	1 628	21 738	25 807	37 779
Veracruz	203	2 125	3 880	5 832	5	34	67	71	5 118	49 869	62 991	105 563
Yucatán	12	64	107	128	-	2	6	13	2 448	22 970	26 783	37 914
Zacatecas	4	59	109	195	4	10	17	55	2 503	31 383	35 615	55 551
TOTAL	968	10 138	17 242	25 560	50	523	688	1 270	79 436	1 003 996	1 219 877	1 820 994

FUENTE: SINAVE/DGE/Salud 2022. Información preliminar, incluye casos probables.

CUADRO 4.2 Casos por entidad federativa de Enfermedades Infecciosas y Parasitarias del Aparato Digestivo hasta la semana epidemiológica 28 del 2023

ENTIDAD FEDERATIVA	Intoxicación Alimentaria Bacteriana CIE-10 ^a REV. A05				Amebiasis Intestinal CIE-10 ^a Rev. A06.0-A06.3, A06.9				Absceso Hepático Amebiano CIE-10 ^a REV. A06.4			
	2023			2022	2023			2022	2023			2022
	Sem.	Acum.		Acum.	Sem.	Acum.		Acum.	Sem.	Acum.		Acum.
		M	F			M	F			M	F	
Aguascalientes	3	84	133	3	10	230	265	369	-	6	2	7
Baja California	54	762	544	912	17	160	227	389	-	7	5	10
Baja California Sur	7	136	174	252	27	264	280	509	-	3	2	5
Campeche	-	11	25	26	25	423	507	899	-	2	1	1
Coahuila	23	282	358	747	28	345	447	810	1	3	2	2
Colima	7	73	73	4	9	198	231	354	-	2	-	1
Chiapas	6	98	134	207	432	5 126	6 854	10 851	-	5	3	14
Chihuahua	30	625	867	1 308	17	200	323	768	-	21	7	23
Ciudad de México	14	200	242	353	72	696	756	1 541	-	8	3	16
Durango	2	11	18	7	16	262	317	565	-	2	1	8
Guanajuato	23	302	396	532	32	401	482	662	-	3	7	7
Guerrero	15	149	208	444	155	1 911	2 511	4 960	-	5	4	10
Hidalgo	2	8	7	15	58	739	931	1 735	-	-	-	9
Jalisco	141	2 044	2 383	3 111	76	1 075	1 232	2 055	-	26	14	21
México	28	356	446	763	180	2 363	3 010	4 986	-	13	2	10
Michoacán	11	34	44	59	47	535	545	841	-	6	4	15
Morelos	7	45	64	163	62	581	774	1 177	-	4	2	2
Navarrit	-	13	19	23	77	1 006	1 129	2 154	-	2	-	1
Nuevo León	50	520	633	725	14	255	270	572	-	-	-	4
Oaxaca	3	64	86	157	277	3 207	4 210	7 855	-	1	2	5
Puebla	2	41	69	102	148	1 649	1 962	5 074	-	3	-	3
Querétaro	1	46	62	88	8	95	111	208	-	-	-	4
Quintana Roo	-	13	12	11	29	481	515	1 327	-	1	3	-
San Luis Potosí	12	156	169	800	28	551	598	1 335	-	-	1	7
Sinaloa	11	73	101	115	48	681	863	1 455	-	22	7	24
Sonora	10	255	347	365	21	268	401	586	1	14	6	10
Tabasco	1	69	67	72	150	2 074	2 421	4 037	1	4	7	10
Tamaulipas	8	162	221	304	57	557	689	851	-	5	6	9
Tlaxcala	-	15	21	21	13	115	190	331	-	1	-	-
Veracruz	12	194	253	429	230	2 677	3 217	6 348	2	9	6	30
Yucatán	-	12	17	23	75	724	886	1 387	1	5	3	10
Zacatecas	8	190	197	481	31	383	414	740	-	4	-	3
TOTAL	491	7 043	8 390	12 622	2 469	30 232	37 568	67 731	6	187	100	281

FUENTE: SINAVE/DGE/Salud 2022. Información preliminar, incluye casos probables.

CUADRO 4.3 Casos por entidad federativa de Enfermedades Infecciosas v Parasitarias del Aparato Digestivo hasta la semana epidemiológica 28 del 2023

ENTIDAD FEDERATIVA	Otras Infecciones Intestinales debidas a Protozoarios CIE-10ª REV. A07.0, A07.2, A07.9				Giardiasis CIE-10ª Rev. A07.1				Otras Helmintiasis CIE-10ª REV. B65-B67, B70-B76, B78, B79, B81-B83 excepto B73 y B75				
	Sem.	2023		2022 Acum.	Sem.	2023		2022 Acum.	Sem.	2023		2022 Acum.	
		Acum.				Acum.				Acum.			
		M	F			M	F			M	F		
Aguascalientes	1	39	38	104	-	16	13	9	14	154	183	296	
Baja California	21	209	219	245	1	20	18	32	24	261	320	614	
Baja California Sur	1	10	13	77	-	19	33	44	15	201	224	408	
Campeche	14	236	308	429	-	22	33	54	8	148	196	298	
Coahuila	10	111	194	203	1	3	5	60	6	106	125	315	
Colima	30	203	182	231	-	4	14	65	23	211	309	466	
Chiapas	200	2 661	3 488	8 271	9	179	198	296	96	1 178	1 529	2 545	
Chihuahua	9	75	84	125	-	2	9	30	16	182	271	450	
Ciudad de México	145	653	885	1 424	10	72	88	125	84	1 098	1 472	2 399	
Durango	11	131	124	179	-	4	2	8	4	25	46	55	
Guanajuato	49	487	521	517	1	16	18	25	20	200	271	358	
Guerrero	49	722	947	1 056	7	100	109	337	78	853	1 331	2 210	
Hidalgo	7	177	257	392	-	16	17	37	16	197	265	612	
Jalisco	16	207	189	323	4	64	74	107	92	900	1 288	1 664	
México	103	772	965	1 716	6	93	135	116	102	1 563	1 954	3 376	
Michoacán	28	224	239	371	1	36	35	64	31	397	571	1 004	
Morelos	20	256	318	547	2	6	9	16	36	438	539	905	
Navarrit	32	560	751	1 504	1	34	40	54	13	131	140	569	
Nuevo León	1	99	103	423	2	35	28	41	18	225	344	539	
Oaxaca	69	849	1 070	1 728	5	128	175	195	37	519	694	1 159	
Puebla	37	358	498	1 002	3	29	30	70	31	422	544	980	
Querétaro	1	64	55	122	-	3	4	11	2	21	20	15	
Quintana Roo	10	95	116	231	2	10	31	82	71	465	632	882	
San Luis Potosí	10	158	189	438	6	32	55	91	32	259	327	499	
Sinaloa	20	356	382	1 351	2	73	69	177	129	1 392	1 993	2 814	
Sonora	22	243	329	529	4	44	62	116	21	329	451	806	
Tabasco	46	1 275	1 496	1 710	9	95	80	119	131	1 885	2 150	2 918	
Tamaulipas	21	721	795	1 001	1	83	68	184	72	617	903	1 075	
Tlaxcala	10	132	219	147	1	5	3	23	6	110	120	344	
Veracruz	93	1 155	1 467	2 717	21	125	144	1 324	173	1 747	2 481	4 336	
Yucatán	9	129	137	284	6	67	96	98	61	591	720	1 306	
Zacatecas	20	323	285	526	3	20	31	66	3	39	67	141	
TOTAL	1 115	13 690	16 863	29 923	108	1 455	1 726	4 076	1 465	16 864	22 480	36 358	

FUENTE: SINAVE/DGE/Salud 2022. Información preliminar, incluye casos probables.

CUADRO 4.4 Casos por entidad federativa de Enfermedades Infecciosas y Parasitarias del Aparato Digestivo hasta la semana epidemiológica 28 del 2023

ENTIDAD FEDERATIVA	Ascariasis CIE-10 ^a Rev. B77				Enterobiasis CIE-10 ^a Rev. B80				Enfermedades Infecciosas Intestinales CIE-10 ^a Rev. A01-A03, A04, A05, A06.0-A06.3, A06.9, A07.0-A07.2, A07.9, A08-A09				
	Sem.	2023		2022 Acum.	Sem.	2023		2022 Acum.	Sem.	2023		2022 Acum.	
		Acum.				Acum.				Acum.			
		M	F			M	F			M	F		
Aguascalientes	-	-	-	3	1	2	4	-	862	9 900	11 817	16 084	
Baja California	3	5	16	11	-	5	3	29	1 762	19 656	22 423	37 936	
Baja California Sur	3	45	43	38	3	17	24	9	847	9 109	10 076	14 189	
Campeche	-	30	54	66	1	22	42	49	846	9 165	10 454	14 475	
Coahuila	1	8	11	84	-	3	7	15	2 465	29 447	37 233	51 301	
Colima	5	73	77	137	4	66	64	73	431	6 209	7 238	10 414	
Chiapas	47	771	922	1 754	7	170	196	205	4 624	58 697	77 056	119 042	
Chihuahua	-	21	28	40	-	5	13	24	2 414	31 404	39 994	59 374	
Ciudad de México	3	16	30	66	1	12	15	7	6 473	85 679	104 163	144 383	
Durango	3	40	63	36	-	11	21	23	1 369	15 865	20 463	29 195	
Guanajuato	1	8	7	42	3	14	11	-	2 987	38 424	46 513	65 949	
Guerrero	69	821	1 173	2 329	10	188	227	264	2 320	24 885	32 074	49 718	
Hidalgo	2	121	138	329	-	54	78	71	1 333	17 463	20 977	33 907	
Jalisco	-	73	73	116	1	60	86	102	3 944	50 928	62 397	96 359	
México	3	45	66	162	8	50	108	57	8 465	116 800	144 946	226 070	
Michoacán	3	91	83	141	6	42	68	129	2 829	32 610	40 862	63 577	
Morelos	1	18	29	31	-	11	25	8	1 589	20 088	25 020	34 584	
Navarrit	11	208	229	524	4	106	155	365	1 426	17 924	21 207	33 222	
Nuevo León	-	11	28	58	1	48	86	117	3 092	40 454	47 296	73 784	
Oaxaca	19	336	466	989	45	251	250	452	3 943	46 734	57 365	91 480	
Puebla	26	229	285	767	9	74	149	204	3 641	58 941	71 671	106 151	
Querétaro	2	8	10	16	-	-	1	2	1 631	20 675	25 098	35 454	
Quintana Roo	15	164	135	364	-	39	57	65	2 165	21 890	23 675	38 819	
San Luis Potosí	7	68	103	240	1	16	27	77	1 667	23 712	28 691	44 873	
Sinaloa	6	38	50	527	4	76	120	187	1 728	24 613	30 756	44 805	
Sonora	-	34	36	52	2	26	42	98	1 866	24 886	32 152	39 298	
Tabasco	43	628	776	901	3	58	90	120	1 996	28 787	34 469	45 703	
Tamaulipas	8	162	217	480	2	37	94	196	3 750	51 007	59 088	92 159	
Tlaxcala	1	2	4	9	-	1	-	1	1 675	22 117	26 388	38 409	
Veracruz	82	1 186	1 563	2 902	22	140	265	335	5 758	56 707	73 178	124 665	
Yucatán	63	547	981	1 349	14	153	232	364	2 550	23 983	28 052	39 864	
Zacatecas	-	8	13	39	1	1	5	2	2 620	32 872	37 576	59 065	
TOTAL	427	5 815	7 709	14 602	153	1 758	2 565	3 650	85 068	1 071 631	1 310 368	1 974 308	

FUENTE: SINAVE/DGE/Salud 2022. Información preliminar, incluye casos probables.

CUADRO 5. Casos por entidad federativa de Enfermedades Infecciosas del aparato Respiratorio hasta la semana epidemiológica 28 del 2023; Tuberculosis Respiratoria hasta la semana 29 del 2023

ENTIDAD FEDERATIVA	Tuberculosis Respiratoria [§] CIE-10 ^ª REV. A15-A16				Otitis Media Aguda CIE-10 ^ª REV. H65.0-H65.1				Faringitis y Amigdalitis Estreptocócicas CIE-10 ^ª REV. J02.0, J03.0			
	Sem.	2023		2022 Acum.	Sem.	2023		2022 Acum.	Sem.	2023		2022 Acum.
		Acum.				Acum.				Acum.		
		M	F			M	F			M	F	
Aguascalientes	3	27	19	32	60	740	935	1 112	2	64	56	100
Baja California	38	688	321	1 101	223	2 905	3 220	3 660	27	771	491	879
Baja California Sur	3	78	36	90	218	2 268	2 602	3 772	3	265	367	1 034
Campeche	4	80	51	89	88	960	1 312	2 071	2	40	60	193
Coahuila	9	207	113	275	177	2 221	2 838	5 530	202	2 850	3 405	6 175
Colima	3	62	35	104	106	1 372	1 759	2 461	38	466	529	434
Chiapas	23	524	309	760	387	4 855	6 609	10 544	190	2 469	3 217	2 590
Chihuahua	20	278	164	362	285	4 110	5 710	7 831	119	2 295	2 867	6 384
Ciudad de México	15	210	125	286	581	7 374	10 305	10 311	170	1 326	1 623	1 668
Durango	3	60	42	69	150	1 902	2 935	3 801	-	-	-	1
Guanajuato	5	102	64	145	454	5 505	8 114	9 396	9	305	358	879
Guerrero	15	400	233	609	233	3 123	4 581	6 021	454	6 997	10 154	11 938
Hidalgo	1	58	36	84	236	2 944	4 883	6 004	-	9	6	33
Jalisco	20	305	170	446	456	5 552	7 794	10 659	163	2 976	3 452	3 907
México	16	265	143	306	424	5 750	8 374	13 234	260	6 124	7 815	9 643
Michoacán	4	99	48	115	309	3 371	4 530	6 323	73	879	1 056	1 652
Morelos	5	75	38	98	141	1 701	2 295	2 908	91	1 784	2 512	3 810
Navarro	4	147	73	221	308	3 634	4 776	6 985	-	1	-	-
Nuevo León	41	644	318	860	559	6 158	7 729	11 344	60	959	1 002	1 228
Oaxaca	5	193	140	302	473	6 162	8 225	11 345	250	4 280	5 596	6 960
Puebla	9	143	104	223	233	3 380	4 850	5 886	9	114	148	278
Querétaro	6	67	42	81	90	1 716	2 261	4 315	20	8	16	2
Quintana Roo	7	177	83	270	214	2 443	2 665	4 969	1	62	53	13
San Luis Potosí	10	119	81	193	350	4 137	5 201	7 868	5	106	113	108
Sinaloa	22	532	233	595	255	3 949	4 310	8 121	29	432	387	493
Sonora	32	414	173	571	217	2 472	3 422	4 200	242	3 896	4 835	7 218
Tabasco	14	330	173	528	240	3 932	5 350	5 689	89	2 084	2 577	1 861
Tamaulipas	24	509	253	635	1 086	11 880	14 868	21 273	571	8 185	9 476	17 263
Tlaxcala	-	8	11	11	190	1 722	2 586	3 247	57	434	538	730
Veracruz	43	727	457	1 085	628	6 632	9 362	13 690	710	8 169	10 248	11 285
Yucatán	3	103	53	150	93	1 038	1 374	1 825	3	108	132	109
Zacatecas	1	22	18	36	413	5 668	7 745	10 954	202	3 097	3 898	8 773
TOTAL	408	7 653	4 159	10 732	9 877	121 576	163 520	227 349	4 051	61 555	76 987	107 641

§FUENTE: SINAVE/DGE/Salud 2023. Sistema Especial de Vigilancia Epidemiológica. Información preliminar de casos confirmados.

FUENTE: SINAVE/DGE/Salud 2022. Información preliminar, incluye casos probables.

Nota: La información de tuberculosis esta procesada por entidad de residencia; Incluye casos nuevos y nuevos resistentes.

CUADRO 5.1 Casos por entidad federativa de Enfermedades Infecciosas del Aparato Respiratorio hasta la semana epidemiológica 28 del 2023; Covid 19 hasta la 29 del 2023

ENTIDAD FEDERATIVA	Infecciones Respiratorias Agudas CIE-10 ^a REV. J00-J06, J20, J21 excepto J02, J03.0				Neumonías y Bronconeumonías CIE-10 ^a REV. J12-J18 excepto J18.2, J13 y J14				Covid 19 CIE-10 ^a REV. U07.1			
	Sem.	2023		2022 Acum.	Sem.	2023		2022 Acum.	Sem.	2023		2022 Acum.
		Acum.				Acum.				Acum.		
		M	F			M	F			M	F	
Aguascalientes	3 230	53 225	66 030	89 767	15	393	391	576	2	2 040	3 079	38 208
Baja California	5 482	96 194	114 492	170 734	83	1 548	1 523	2 294	6	3 930	5 863	61 390
Baja California Sur	2 331	38 279	46 250	57 927	12	211	198	248	8	1 953	2 712	53 481
Campeche	3 223	41 327	50 358	60 592	9	104	108	222	22	304	413	17 058
Coahuila	4 940	90 157	108 459	177 554	47	1 176	1 098	1 499	12	2 947	4 432	65 372
Colima	2 245	32 681	38 395	52 792	8	129	100	160	24	1 701	2 665	31 162
Chiapas	9 954	129 727	171 603	236 726	72	1 049	835	1 295	138	1 159	1 623	26 089
Chihuahua	5 326	113 582	148 361	242 543	67	1 515	1 620	2 460	11	1 594	2 610	67 761
Ciudad de México	17 712	316 461	418 023	533 838	287	4 529	4 172	6 999	597	38 693	60 660	659 298
Durango	3 566	62 703	82 602	119 896	12	316	307	423	13	907	1 406	24 093
Guanajuato	11 303	185 644	228 350	350 800	38	1 090	1 085	1 656	28	6 843	10 104	123 399
Guerrero	5 907	103 781	141 468	195 249	21	519	542	927	101	1 534	2 644	34 030
Hidalgo	6 760	120 845	159 615	232 883	31	497	471	783	23	3 539	4 889	46 741
Jalisco	11 132	214 723	264 782	391 320	182	4 042	3 879	5 459	21	3 946	6 256	103 491
México	27 252	457 313	607 880	949 886	106	2 253	2 230	4 297	82	17 845	23 782	247 115
Michoacán	7 965	132 044	175 817	234 427	28	449	546	668	32	2 873	4 466	30 376
Morelos	3 924	66 134	83 187	100 102	14	224	242	685	11	2 758	4 010	32 299
Navarro	3 672	63 461	78 397	119 092	10	178	158	319	10	1 753	2 995	33 908
Nuevo León	9 614	160 202	193 717	299 454	82	1 628	1 495	2 677	67	10 162	14 732	164 459
Oaxaca	9 057	147 544	190 288	246 695	38	806	878	1 392	38	3 495	5 202	55 968
Puebla	12 700	219 678	285 148	413 957	42	839	782	1 612	73	5 776	8 393	68 401
Querétaro	5 061	90 925	115 015	151 338	31	488	412	363	31	4 075	5 845	67 169
Quintana Roo	5 305	70 300	79 530	125 193	21	303	317	401	5	1 783	2 469	46 202
San Luis Potosí	4 655	87 114	108 849	174 854	37	863	770	1 476	31	3 932	5 977	112 940
Sinaloa	5 560	110 966	145 232	215 366	59	1 496	1 244	2 028	32	2 168	4 090	87 981
Sonora	3 906	86 647	113 214	166 642	32	1 138	1 054	1 553	3	2 401	4 137	62 065
Tabasco	7 809	110 396	146 113	163 689	36	431	429	515	83	845	1 199	65 124
Tamaulipas	9 563	151 772	182 042	313 570	53	1 163	1 222	1 964	28	2 670	4 269	62 406
Tlaxcala	5 301	82 564	103 848	160 052	10	292	300	601	9	1 954	2 703	22 126
Veracruz	16 118	221 010	290 584	407 883	132	1 568	1 675	2 698	33	4 836	7 472	90 065
Yucatán	6 372	87 727	104 510	136 395	34	524	519	949	17	1 888	2 621	55 615
Zacatecas	7 984	120 461	150 932	262 298	30	737	714	1 397	6	1 252	2 007	29 575
TOTAL	244 929	4 065 587	5 193 091	7 553 514	1 679	32 498	31 316	50 596	1 597	143 556	215 725	2 685 367

FUENTE: SINAVE/DGE/Salud 2022. Información preliminar, incluye casos probables.

8FUENTE: DGE/DIE/Covid-19. Casos confirmados por laboratorio.

CUADRO 6. Casos por entidad federativa de Enfermedades de Transmisión Sexual hasta la semana epidemiológica 28 del 2023; Sífilis Congénita hasta la semana 29 del 2023

ENTIDAD FEDERATIVA	Sífilis Congénita [§] CIE-10 ^a REV. A50			Sífilis Adquirida CIE-10 ^a REV. A51-A53			Infección Gonocócica del Tracto Genitourinario CIE-10 ^a REV. A54.0-A54.2					
	Sem.	2023 Acum.		2022 Acum.	Sem.	2023 Acum.		2022 Acum.	Sem.	2023 Acum.		2022 Acum.
		M	F			M	F			M	F	
Aguascalientes	-	2	4	17	2	57	87	298	-	6	8	13
Baja California	3	30	43	50	20	370	416	788	3	43	31	83
Baja California Sur	-	-	1	3	7	115	73	157	1	23	2	12
Campeche	-	1	1	1	2	41	19	69	-	9	5	29
Coahuila	-	23	15	24	11	99	174	190	2	33	83	112
Colima	-	13	14	13	6	151	93	149	-	25	16	24
Chiapas	-	-	-	1	1	105	59	181	9	100	353	265
Chihuahua	-	25	18	36	9	110	185	322	6	71	18	171
Ciudad de México	1	4	3	9	37	942	123	491	7	77	20	56
Durango	-	-	2	3	7	49	62	54	-	3	26	9
Guanajuato	-	7	4	26	26	208	391	650	1	28	135	99
Guerrero	-	2	3	-	-	84	45	139	11	33	213	313
Hidalgo	-	-	1	-	1	38	23	53	1	7	4	40
Jalisco	1	31	27	62	61	386	775	705	2	102	296	632
México	2	2	4	12	11	165	90	271	3	132	514	834
Michoacán	3	6	13	13	6	63	160	224	1	14	8	38
Morelos	-	-	-	-	6	43	36	47	-	14	16	59
Navarro	-	10	3	12	13	116	192	159	8	100	53	135
Nuevo León	5	27	13	41	34	609	123	399	5	119	23	204
Oaxaca	-	-	-	-	4	73	24	68	1	39	174	216
Puebla	-	1	3	11	9	237	51	237	10	29	179	416
Querétaro	-	-	1	3	4	42	36	51	-	5	5	4
Quintana Roo	-	-	-	-	13	411	121	540	2	45	111	88
San Luis Potosí	-	28	13	35	20	128	119	245	3	21	20	52
Sinaloa	1	12	8	5	18	192	290	257	1	18	8	31
Sonora	-	21	32	40	16	140	355	498	1	17	55	102
Tabasco	-	-	-	-	2	38	26	97	6	90	505	809
Tamaulipas	-	12	15	33	16	280	226	460	2	80	156	364
Tlaxcala	-	-	-	1	2	28	5	35	4	14	39	47
Veracruz	-	4	4	6	12	152	142	152	8	163	774	1 046
Yucatán	-	7	3	8	7	166	58	151	-	15	2	7
Zacatecas	-	2	2	5	5	33	25	77	-	20	27	71
TOTAL	16	270	250	470	388	5 671	4 604	8 214	98	1 495	3 879	6 381

§FUENTE: SINAVE/DGE/Salud 2023. Sistema Especial de Vigilancia Epidemiológica, Información preliminar de casos confirmados.

FUENTE: SINAVE/DGE/Salud 2022. Información preliminar, incluye casos probables.

CUADRO 6.1 Casos por entidad federativa de Enfermedades de Transmisión Sexual hasta la semana epidemiológica 28 del 2023

ENTIDAD FEDERATIVA	Linfogranuloma Venéreo por Clamidias CIE-10ª Rev. A55				Chancro Blando CIE-10ª Rev. A57				
	Sem.	2023		2022	Sem.	2023		2022	
		Acum.				Acum.	Acum.		
			M	F				M	F
Aguascalientes	-	3	2	1	-	2	6	11	
Baja California	-	7	6	6	4	28	56	25	
Baja California Sur	-	1	-	5	-	11	5	12	
Campeche	-	-	-	6	-	1	-	7	
Coahuila	-	2	-	1	1	12	4	16	
Colima	-	1	-	12	2	9	1	6	
Chiapas	-	14	2	5	-	21	11	33	
Chihuahua	-	9	2	7	2	29	10	34	
Ciudad de México	-	8	-	27	-	19	9	19	
Durango	-	-	1	-	-	-	-	1	
Guanajuato	-	1	-	3	1	13	6	11	
Guerrero	-	2	1	3	1	10	7	10	
Hidalgo	-	-	1	-	-	-	-	4	
Jalisco	-	8	5	3	1	12	5	30	
México	-	4	3	4	1	27	8	25	
Michoacán	-	2	6	2	-	11	10	8	
Morelos	-	-	1	-	-	7	3	3	
Navarro	-	1	2	3	-	10	5	10	
Nuevo León	9	60	7	20	2	45	15	53	
Oaxaca	-	1	-	6	-	8	9	11	
Puebla	-	1	1	3	-	6	7	7	
Querétaro	-	-	-	-	-	-	-	4	
Quintana Roo	-	5	2	6	-	4	3	5	
San Luis Potosí	-	2	-	13	2	14	9	16	
Sinaloa	-	6	2	8	-	1	1	11	
Sonora	-	2	15	39	2	18	15	14	
Tabasco	-	3	-	5	1	7	3	9	
Tamaulipas	-	4	3	9	-	17	13	41	
Tlaxcala	-	1	6	1	-	2	-	4	
Veracruz	1	4	5	5	2	28	15	29	
Yucatán	-	3	-	3	-	6	-	5	
Zacatecas	-	2	3	2	-	7	2	3	
TOTAL	10	157	76	208	22	385	238	477	

FUENTE: SINAVE/DGE/Salud 2022. Información preliminar, incluye casos probables.

CUADRO 6.2 Casos por entidad federativa de Enfermedades de Transmisión Sexual hasta la semana epidemiológica 28 del 2023

ENTIDAD FEDERATIVA	Herpes Genital CIE-10 ^a REV. A60.0				Vulvovaginitis CIE-10 ^a REV. N76			
	Sem.	2023		2022	2023		2022	
		Acum.	Acum.		Acum.	Sem.	Acum.	Acum.
			M	F				
Aguascalientes	1	22	23	32	67	1 639	1 616	
Baja California	7	102	100	157	203	5 236	5 228	
Baja California Sur	2	40	30	61	47	1 320	1 412	
Campeche	1	11	16	26	83	2 592	2 513	
Coahuila	2	45	40	104	147	4 104	4 450	
Colima	3	29	34	47	67	1 869	1 634	
Chiapas	6	80	85	126	478	13 352	14 009	
Chihuahua	7	93	84	160	270	7 736	7 134	
Ciudad de México	7	195	116	177	919	24 162	18 587	
Durango	-	2	3	5	148	3 792	3 302	
Guanajuato	8	55	45	106	510	14 120	12 859	
Guerrero	4	72	78	102	369	10 813	9 586	
Hidalgo	-	14	17	35	391	10 526	11 288	
Jalisco	7	123	124	221	268	7 542	7 538	
México	1	54	69	137	1 219	35 882	34 014	
Michoacán	5	43	56	104	398	10 752	11 344	
Morelos	2	21	31	46	177	5 879	5 341	
Navarro	5	54	83	90	121	3 511	3 618	
Nuevo León	15	188	148	299	162	4 389	4 988	
Oaxaca	6	77	80	152	420	12 884	12 547	
Puebla	1	884	758	1 530	783	21 590	19 849	
Querétaro	1	29	37	46	113	4 022	3 696	
Quintana Roo	1	30	36	90	146	3 916	4 179	
San Luis Potosí	4	33	56	86	166	4 520	6 736	
Sinaloa	-	49	47	134	152	4 278	4 470	
Sonora	5	41	65	140	97	3 100	2 774	
Tabasco	4	42	60	79	401	12 078	9 304	
Tamaulipas	8	157	158	292	359	9 289	9 137	
Tlaxcala	2	21	22	35	284	6 555	6 406	
Veracruz	6	124	127	313	877	23 914	24 278	
Yucatán	2	26	24	29	225	6 334	6 033	
Zacatecas	1	22	28	77	258	6 025	6 725	
TOTAL	124	2 778	2 680	5 038	10 325	287 721	276 595	

FUENTE: SINAVE/DGE/Salud 2022. Información preliminar, incluye casos probables.

CUADRO 6.3 Casos por entidad federativa de Enfermedades de Transmisión Sexual Infección por el Virus de la Inmunodeficiencia Humana hasta la semana 29 del 2023

ENTIDAD FEDERATIVA	§Infección por el Virus de la Inmunodeficiencia Humana CIE-10ª REV. B20-B24,Z21										
	Sem.	2023 & Estadios Clínicos								2022	
		1		2		3		4		Sem.	Acum.
		M	F	M	F	M	F	M	F		
Aguascalientes	4	43	4	8	1	1	1	6	-	1	90
Baja California	-	166	40	34	4	61	10	50	9	-	339
Baja California Sur	-	31	2	14	-	6	-	-	-	-	-
Campeche	4	32	8	11	3	11	2	3	1	15	138
Coahuila	-	23	6	2	1	1	-	-	-	-	60
Colima	3	40	12	4	1	25	3	24	9	6	109
Chiapas	12	148	52	32	8	74	8	40	11	24	393
Chihuahua	5	139	22	42	10	66	10	21	4	9	159
Ciudad de México	29	256	31	76	6	199	16	66	12	12	544
Durango	-	30	6	4	-	6	-	6	-	-	41
Guanajuato	9	207	32	9	-	23	2	11	3	27	350
Guerrero	5	120	32	41	7	41	8	22	6	-	210
Hidalgo	7	80	14	50	6	33	4	21	5	7	199
Jalisco	19	338	45	50	-	119	9	83	8	18	234
México	38	652	112	109	12	209	27	123	16	27	1 186
Michoacán	7	132	17	27	6	40	6	24	4	4	184
Morelos	12	74	5	39	1	31	4	14	1	9	204
Navarro	7	42	8	27	2	30	4	10	3	2	97
Nuevo León	20	196	20	8	4	31	5	37	5	4	254
Oaxaca	9	26	6	11	2	78	9	104	25	21	297
Puebla	1	88	13	14	1	36	4	17	2	40	406
Querétaro	4	72	8	36	2	38	1	12	2	14	128
Quintana Roo	16	262	34	49	5	81	15	40	8	36	568
San Luis Potosí	8	93	20	18	2	34	4	16	1	-	192
Sinaloa	20	103	16	17	3	51	7	24	5	7	148
Sonora	-	24	3	11	1	30	3	18	1	-	69
Tabasco	7	165	30	35	11	42	15	36	3	9	315
Tamaulipas	5	122	62	27	4	34	6	28	4	2	176
Tlaxcala	27	42	4	18	6	26	2	20	-	11	91
Veracruz	31	369	114	123	37	166	35	67	16	24	777
Yucatán	5	162	18	51	9	64	14	25	2	8	262
Zacatecas	9	45	2	6	-	11	1	10	3	7	57
TOTAL	323	4 322	798	1 003	155	1 698	235	978	169	344	8 277

§FUENTE: SINAVE/DGE/Salud 2023. Sistema Especial de Vigilancia Epidemiológica, Información preliminar de casos confirmados.

&Nueva clasificación por estadios clínicos/Manual de Procedimientos Estandarizados para la Vigilancia Epidemiológica de VIH, marzo 2020.

CUADRO 6.4 Casos por entidad federativa de Enfermedades de Transmisión Sexual hasta la semana epidemiológica 28 del 2023

ENTIDAD FEDERATIVA	Candidiasis Urogenital CIE-10ª REV. B37.3-B37.4				Tricomoniasis Urogenital CIE-10ª REV. A59.0			
	2023			2022	2023			2022
	Sem.	Acum.		Acum.	Sem.	Acum.		Acum.
		M	F			M	F	
Aguascalientes	18	37	319	289	2	3	51	53
Baia California	57	126	1 867	1 455	12	19	256	184
Baia California Sur	19	48	405	348	2	7	67	74
Campeche	30	37	510	561	5	5	73	60
Coahuila	23	49	746	1 248	8	16	298	382
Colima	13	21	214	137	3	8	83	132
Chiapas	129	218	3 739	4 349	21	44	621	869
Chihuahua	46	194	1 680	1 611	13	17	373	437
Ciudad de México	84	151	2 176	1 463	10	15	204	121
Durango	69	19	901	901	10	6	259	259
Guanajuato	133	128	2 910	1 911	16	39	354	382
Guerrero	88	129	2 808	2 424	9	16	323	338
Hidalgo	58	80	1 310	1 732	12	10	254	317
Jalisco	109	278	3 196	2 408	8	20	292	341
México	188	273	4 560	4 350	11	20	396	490
Michoacán	96	321	2 811	3 327	10	29	428	564
Morelos	40	75	1 043	1 153	9	8	179	236
Navarrit	72	129	1 257	1 234	7	21	235	231
Nuevo León	67	100	1 699	1 905	19	15	371	452
Oaxaca	119	165	3 162	3 487	14	129	572	693
Puebla	137	124	3 790	4 312	40	63	1 114	1 290
Querétaro	18	27	498	390	1	2	57	37
Quintana Roo	25	58	652	903	1	12	98	136
San Luis Potosí	79	66	1 754	2 583	18	14	354	381
Sinaloa	65	115	1 443	2 192	17	8	261	199
Sonora	32	45	653	592	9	9	171	155
Tabasco	68	289	1 952	1 556	1	8	198	186
Tamaulipas	156	481	4 307	4 854	23	56	547	563
Tlaxcala	20	42	426	579	2	6	128	153
Veracruz	292	339	7 851	8 208	54	95	1 661	1 900
Yucatán	34	37	934	927	1	8	55	80
Zacatecas	54	90	1 361	1 653	7	29	259	266
TOTAL	2 438	4 291	62 934	65 042	375	757	10 592	11 961

FUENTE: SINAVE/DGE/Salud 2022. Información preliminar, incluye casos probables.

CUADRO 7. Casos por entidad federativa de Enfermedades Transmitidas por Vector hasta la semana epidemiológica 29 del 2023

ENTIDAD FEDERATIVA	Tifo Epidémico [§] CIE-10 ^a Rev. A75.0				Tifo Murino [§] CIE-10 ^a Rev. A75.2			
	2023			2022	2023			2022
	Sem.	Acum.		Acum.	Sem.	Acum.		Acum.
		M	F			M	F	
Aguascalientes	-	-	-	-	-	-	-	-
Baja California	-	-	-	-	-	-	-	-
Baja California Sur	-	-	-	-	-	-	-	-
Campeche	-	-	-	-	-	-	-	-
Coahuila	-	-	-	-	-	-	-	-
Colima	-	-	-	-	-	-	-	-
Chiapas	-	-	-	-	-	-	-	-
Chihuahua	-	-	-	-	-	-	-	-
Ciudad de México	-	-	-	-	-	-	-	-
Durango	-	-	-	-	-	-	-	-
Guanajuato	-	-	-	-	-	-	-	-
Guerrero	-	-	-	-	-	-	-	-
Hidalgo	-	-	-	-	-	-	-	-
Jalisco	-	-	-	-	-	-	-	-
México	-	-	-	-	-	-	-	-
Michoacán	-	-	-	-	-	-	-	-
Morelos	-	-	-	-	-	-	-	-
Navarrit	-	-	-	-	-	-	-	-
Nuevo León	-	-	-	-	-	-	2	-
Oaxaca	-	-	-	-	-	-	-	-
Puebla	-	-	-	-	-	-	-	-
Querétaro	-	-	-	-	-	-	-	-
Quintana Roo	-	-	-	-	-	-	-	-
San Luis Potosí	-	-	-	-	-	-	-	-
Sinaloa	-	-	-	-	-	-	-	-
Sonora	-	-	-	-	-	-	-	-
Tabasco	-	-	-	-	-	-	-	-
Tamaulipas	-	-	-	-	-	-	-	-
Tlaxcala	-	-	-	-	-	-	-	-
Veracruz	-	-	-	-	-	-	-	-
Yucatán	-	-	-	-	-	-	1	-
Zacatecas	-	-	-	-	-	-	-	-
TOTAL	-	-	-	-	-	-	3	-

§FUENTE: SINAVE/DGE/Salud 2023. Sistema Especial de Vigilancia Epidemiológica, Información preliminar de casos confirmados.

CUADRO 7.1 Casos por entidad federativa de Enfermedades Transmitidas por Vector hasta la semana epidemiológica 29 del 2023

ENTIDAD FEDERATIVA	Rickettsiosis sin Clasificación de Especie [§] CIE-10 ^ª REV. A79				Fiebre Manchada [§] CIE-10 ^ª REV. A77.0			
	2023			2022 Acum.	2023			2022 Acum.
	Sem.	Acum.*			Sem.	Acum.		
		M	F			M	F	
Aguascalientes	-	-	-	-	-	-	-	-
Baja California	2	1	2	3	-	20	13	25
Baja California Sur	-	-	-	2	-	-	-	1
Campeche	-	-	-	-	-	-	-	-
Coahuila	1	1	4	2	-	-	5	8
Colima	-	-	-	-	-	-	-	-
Chiapas	-	-	-	-	-	-	-	-
Chihuahua	4	11	5	9	-	28	10	41
Ciudad de México	-	-	-	-	-	-	-	-
Durango	-	-	-	-	-	1	-	1
Guanajuato	-	-	-	-	-	-	-	-
Guerrero	-	-	-	-	-	-	-	-
Hidalgo	-	-	-	-	-	-	-	-
Jalisco	-	-	-	1	-	-	-	-
México	-	-	-	-	-	-	-	-
Michoacán	-	-	-	-	-	-	-	-
Morelos	-	-	-	1	-	-	-	-
Navarro	-	-	-	-	-	-	-	-
Nuevo León	1	4	9	3	-	19	19	10
Oaxaca	-	-	-	-	-	-	-	-
Puebla	1	1	-	-	-	-	-	-
Querétaro	-	-	-	-	-	-	-	-
Quintana Roo	-	-	-	-	-	-	-	-
San Luis Potosí	-	-	-	-	-	-	-	-
Sinaloa	1	2	2	-	-	-	-	-
Sonora	2	12	11	25	-	27	14	58
Tabasco	-	-	-	-	-	-	-	-
Tamaulipas	-	-	-	-	-	-	-	-
Tlaxcala	-	-	-	-	-	-	-	-
Veracruz	1	1	-	-	-	-	-	-
Yucatán	1	-	1	1	-	-	-	1
Zacatecas	-	-	-	-	-	-	-	-
TOTAL	14	33	34	47	-	95	61	145

§FUENTE: SINAVE/DGE/Salud 2023. Sistema Especial de Vigilancia Epidemiológica, Información preliminar de casos confirmados.

* Un caso de Baja California, seis de Chihuahua, siete de Nuevo León y dos de Sonora se reclasifican a Fiebre Manchada.

CUADRO 7.2 Casos por entidad federativa de Enfermedades Transmitidas por Vector hasta la semana epidemiológica 29 del 2023

ENTIDAD FEDERATIVA	Dengue no Grave [§] CIE-10 ^a REV. A97.0			Dengue con Signos de Alarma [§] CIE-10 ^a REV. A97.1			Dengue Grave [§] CIE-10 ^a REV. A97.2					
	2023			2022 Confirma dos Acum.	2023			2022 Confir mados Acum.	2023			2022 Confir mados Acum.
	Confirmados				Confirmados				Confirmados			
	Sem.	Acum.*		Sem.	Acum.		Sem.	Acum.				
	M	F		M	F		M	F				
Aguascalientes	-	-	-	-	-	-	-	-	-	-	-	
Baja California	-	-	-	-	-	-	-	-	-	-	-	
Baja California Sur	-	4	2	2	-	-	1	1	2	1	-	
Campeche	2	26	12	8	-	10	14	3	-	-	1	
Coahuila	-	1	-	-	-	-	-	-	1	-	1	
Colima	-	13	21	7	-	21	27	19	-	-	1	
Chiapas	22	88	84	141	16	83	87	143	1	8	6	
Chihuahua	-	-	-	-	-	-	-	-	-	-	-	
Ciudad de México	-	-	-	-	-	-	-	-	-	-	-	
Durango	-	2	-	-	-	-	1	-	-	-	-	
Guanajuato	3	14	22	-	1	-	1	-	-	-	-	
Guerrero	7	52	49	80	13	111	100	63	3	7	12	
Hidalgo	3	8	10	-	-	1	-	-	-	-	1	
Jalisco	3	7	8	3	2	6	7	7	-	-	-	
México	-	-	-	506	-	-	-	162	-	-	-	
Michoacán	3	24	25	38	1	12	16	17	-	2	-	
Morelos	49	93	93	41	39	123	127	75	2	8	8	
Navarrit	2	5	4	-	-	7	4	2	-	1	1	
Nuevo León	-	2	5	1	-	2	2	-	-	-	2	
Oaxaca	36	51	74	62	29	60	76	75	2	5	8	
Puebla	78	142	234	26	28	78	61	5	1	11	9	
Querétaro	-	-	-	-	-	-	-	-	-	-	-	
Quintana Roo	39	394	416	24	42	324	341	13	6	20	18	
San Luis Potosí	4	30	35	-	1	1	1	-	-	-	-	
Sinaloa	-	20	19	51	-	9	16	66	-	1	2	
Sonora	-	1	-	42	-	2	5	26	-	-	1	
Tabasco	1	66	84	239	2	38	33	78	-	5	5	
Tamaulipas	2	13	16	-	-	5	10	-	-	-	-	
Tlaxcala	-	-	-	-	-	-	-	-	-	-	-	
Veracruz	109	309	411	128	47	118	178	70	2	9	13	
Yucatán	84	252	287	2	59	284	242	1	4	17	13	
Zacatecas	-	-	-	-	-	-	-	-	-	-	-	
TOTAL	447	1 617	1 911	1 401	280	1 295	1 350	826	22	96	102	84

§FUENTE: SINAVE/DGE/Salud 2023. Sistema Especial de Vigilancia Epidemiológica, Información preliminar de casos confirmados.

* Sonora reclasifica un caso a descartado.

CUADRO 7.3 Casos por entidad federativa de Enfermedades Transmitidas por Vector hasta la semana epidemiológica 29 del 2023

ENTIDAD FEDERATIVA	Enfermedad por Virus Chikungunya [§] CIE-10 ^a REV. A92.0			Fiebre del Oeste del Nilo [§] CIE-10 ^a REV. A92.3			Infección por Virus Zika [§] CIE-10 ^a REV. U06.9					
	Sem.	2023 Acum.		2022 Confirmados Acum.	Sem.	2023 Acum.		2022 Confirmados Acum.	Sem.	2023 Acum.		2022 Confirmados Acum.
		M	F			M	F			M	F	
Aguascalientes	-	-	-	-	-	-	-	-	-	-	-	-
Baja California	-	-	-	-	-	-	-	-	-	-	-	-
Baja California Sur	-	-	-	1	-	-	-	-	-	-	-	-
Campeche	-	-	-	-	-	-	-	-	-	-	-	-
Coahuila	-	-	-	-	-	-	-	-	-	-	-	-
Colima	-	-	-	-	-	-	-	-	-	-	-	-
Chiapas	-	-	-	-	-	-	-	-	-	-	-	-
Chihuahua	-	-	-	-	-	-	-	-	-	-	-	-
Ciudad de México	-	-	-	-	-	-	-	-	-	-	-	-
Durango	-	-	-	-	-	-	-	-	-	-	-	-
Guanajuato	-	-	-	-	-	-	-	-	-	-	-	-
Guerrero	-	-	-	-	-	-	-	-	-	-	-	-
Hidalgo	-	-	-	-	-	-	-	-	-	-	-	-
Jalisco	-	-	-	-	-	-	-	-	-	-	-	-
México	-	-	-	-	-	-	-	-	-	-	-	-
Michoacán	-	-	-	-	-	-	-	-	-	-	-	-
Morelos	-	-	-	-	-	-	-	1	1	2	3	-
Navarrit	-	-	-	-	-	-	-	-	-	-	-	-
Nuevo León	-	-	-	-	-	-	-	-	-	-	-	-
Oaxaca	-	-	-	-	-	-	-	-	-	-	-	2
Puebla	-	-	-	-	-	-	-	-	-	-	-	-
Querétaro	-	-	-	-	-	-	-	-	-	-	-	-
Quintana Roo	-	-	-	-	-	-	-	-	-	-	-	-
San Luis Potosí	-	-	-	-	-	-	-	-	-	-	-	-
Sinaloa	-	-	-	-	-	-	-	-	-	-	-	-
Sonora	-	-	-	-	-	-	-	-	-	-	-	-
Tabasco	-	-	-	-	-	-	-	-	-	-	-	-
Tamaulipas	-	-	-	-	-	-	-	-	-	-	-	-
Tlaxcala	-	-	-	-	-	-	-	-	-	-	-	-
Veracruz	-	-	-	-	-	-	-	-	-	-	-	-
Yucatán	-	-	-	-	-	-	-	-	-	-	-	-
Zacatecas	-	-	-	-	-	-	-	-	-	-	-	-
TOTAL	-	-	-	1	-	-	-	-	1	1	2	5

§FUENTE: SINAVE/DGE/Salud 2023. Sistema Especial de Vigilancia Epidemiológica, Información preliminar de casos confirmados.

CUADRO 7.4 Casos por entidad federativa de Enfermedades Transmitidas por Vector hasta la semana epidemiológica 29 del 2023

ENTIDAD FEDERATIVA	Paludismo por <i>P. falciparum</i> [§] CIE-10 ^ª REV. B50				Paludismo por <i>P. vivax</i> [§] CIE-10 ^ª REV. B51			
	2023			2022 Confirmados Acum.	2023			2022 Confirmados Acum.
	Sem.	Acum.			Sem.	Acum.		
		M	F	M		F		
Aguascalientes	-	-	-	-	-	-	-	-
Baja California	-	-	-	-	-	-	-	-
Baja California Sur	-	-	-	-	-	-	-	-
Campeche	-	-	-	-	-	1	-	22
Coahuila	-	-	-	-	-	-	-	-
Colima	-	-	-	-	-	-	-	-
Chiapas	-	-	-	-	-	5	10	47
Chihuahua	-	-	-	-	-	-	-	8
Ciudad de México	-	-	-	-	-	-	-	-
Durango	-	-	-	-	-	-	-	-
Guanajuato	-	-	-	-	-	-	-	-
Guerrero	-	-	-	-	-	-	-	-
Hidalgo	-	-	-	-	-	-	-	-
Jalisco	-	-	-	-	-	-	-	-
México	-	-	-	-	-	-	-	-
Michoacán	-	-	-	-	-	-	-	-
Morelos	-	-	-	-	-	-	-	-
Navarro	-	-	-	-	-	-	-	-
Nuevo León	-	-	-	-	-	-	-	-
Oaxaca	-	-	-	-	-	1	1	-
Puebla	-	-	-	-	-	-	-	-
Querétaro	-	-	-	-	-	-	-	-
Quintana Roo	-	-	-	-	-	-	-	-
San Luis Potosí	-	-	-	-	-	-	-	-
Sinaloa	-	-	-	-	-	-	-	1
Sonora	-	-	-	-	-	-	-	-
Tabasco	-	-	-	-	-	3	1	2
Tamaulipas	-	-	-	-	-	-	-	-
Tlaxcala	-	-	-	-	-	-	-	-
Veracruz	-	-	-	-	-	-	-	-
Yucatán	-	-	-	-	-	-	-	-
Zacatecas	-	-	-	-	-	-	-	-
TOTAL	-	-	-	-	-	10	12	80

§FUENTE: SINAVE/DGE/Salud 2023. Sistema Especial de Vigilancia Epidemiológica, Información preliminar de casos confirmados.

CUADRO 8. Casos por entidad federativa de Zoonosis hasta la semana epidemiológica 28 del 2023.

ENTIDAD FEDERATIVA	Brucelosis CIE-10ª REV. A23				Leptospirosis CIE-10ª REV. A27			
	Sem.	2023 Acum.		2022 Acum.	Sem.	2023 Acum.		2022 Acum.
		M	F			M	F	
Aguascalientes	-	-	3	2	-	-	-	-
Baja California	-	2	4	3	-	-	1	1
Baja California Sur	-	5	6	8	-	-	-	-
Campeche	-	1	5	1	-	-	-	2
Coahuila	-	15	13	51	-	1	-	-
Colima	-	1	1	-	-	-	-	-
Chiapas	-	5	11	22	-	3	2	6
Chihuahua	-	2	-	4	-	-	-	-
Ciudad de México	3	6	9	22	-	1	4	-
Durango	1	4	4	1	-	-	-	-
Guanajuato	5	48	52	35	-	-	-	-
Guerrero	-	8	8	21	3	10	5	15
Hidalgo	-	1	1	2	-	-	-	3
Jalisco	2	37	72	74	-	3	7	5
México	1	1	1	10	-	-	5	-
Michoacán	6	43	53	37	-	-	-	1
Morelos	-	23	43	12	-	1	-	2
Navarro	-	2	1	3	-	1	-	-
Nuevo León	1	8	35	36	-	2	-	-
Oaxaca	2	26	24	45	-	5	6	8
Puebla	3	17	29	98	-	1	1	-
Querétaro	-	-	2	1	-	-	-	-
Quintana Roo	1	5	5	16	-	1	3	6
San Luis Potosí	3	15	27	21	1	-	1	-
Sinaloa	1	13	50	47	-	22	17	30
Sonora	-	3	6	17	-	1	3	6
Tabasco	1	5	7	2	-	1	6	12
Tamaulipas	-	8	14	26	-	1	-	2
Tlaxcala	-	2	2	23	-	-	-	-
Veracruz	1	5	13	28	1	13	23	12
Yucatán	-	1	4	3	-	5	10	1
Zacatecas	1	18	23	28	-	-	-	-
TOTAL	32	330	528	699	5	72	94	112

FUENTE: SINAVE/DGE/Salud 2022. Información preliminar, incluye casos probables.

CUADRO 8.1 Casos por entidad federativa de Zoonosis hasta la semana epidemiológica 28 del 2023

ENTIDAD FEDERATIVA	Teniasis CIE-10 ^a REV. B68				Cisticercosis CIE-10 ^a REV. B69				Triquinosis CIE-10 ^a REV. B75			
	Sem.	2023		2022 Acum.	Sem.	2023		2022 Acum.	Sem.	2023		2022 Acum.
		M	F			M	F			M	F	
Aguascalientes	-	1	2	-	-	-	1	-	-	-	-	-
Baja California	-	-	1	1	-	-	-	2	-	-	-	1
Baja California Sur	-	-	-	1	-	-	1	3	-	-	-	-
Campeche	-	-	-	1	-	1	-	1	-	-	-	-
Coahuila	1	1	3	4	-	-	1	4	-	-	-	-
Colima	1	-	2	-	-	1	1	-	-	1	-	-
Chiapas	-	5	11	3	-	1	3	57	-	-	-	-
Chihuahua	-	-	2	4	1	2	5	9	-	-	-	1
Ciudad de México	-	-	-	1	2	-	3	2	-	-	-	-
Durango	-	-	-	-	-	1	-	4	-	-	-	-
Guanajuato	-	1	-	-	1	2	1	3	-	-	-	1
Guerrero	-	2	-	-	-	2	-	-	-	-	-	-
Hidalgo	-	-	-	-	-	-	-	-	-	-	-	-
Jalisco	-	2	4	5	1	7	7	11	-	-	2	-
México	-	-	-	-	-	-	1	4	-	-	-	-
Michoacán	-	5	4	10	-	2	1	-	-	-	-	-
Morelos	-	3	8	3	-	2	1	1	-	1	-	-
Navarro	-	1	-	-	-	-	1	1	-	-	-	-
Nuevo León	-	1	4	3	-	-	1	2	-	-	-	1
Oaxaca	-	8	5	9	-	1	4	3	-	-	1	-
Puebla	-	8	10	11	-	-	-	3	-	-	-	-
Querétaro	-	-	-	-	-	-	1	-	-	-	-	-
Quintana Roo	-	1	1	1	-	-	-	1	-	-	-	-
San Luis Potosí	-	-	1	6	-	2	5	1	-	-	-	1
Sinaloa	-	-	3	4	-	2	4	5	-	-	-	-
Sonora	-	1	1	1	-	-	-	-	-	-	-	-
Tabasco	-	1	-	1	-	-	-	-	-	-	-	-
Tamaulipas	-	-	1	1	-	3	1	5	-	-	-	-
Tlaxcala	-	-	-	-	-	1	1	-	-	-	-	-
Veracruz	-	-	-	6	-	2	2	5	-	-	-	5
Yucatán	-	3	5	6	-	-	2	3	-	-	-	-
Zacatecas	-	-	1	4	-	-	-	-	-	-	-	-
TOTAL	2	44	69	86	5	32	48	130	-	2	3	10

FUENTE: SINAVE/DGE/Salud 2022. Información preliminar, incluye casos probables.

CUADRO 8.2 Casos por entidad federativa de Zoonosis hasta la semana epidemiológica 29 del 2023

ENTIDAD FEDERATIVA	§Rabia Humana Por Fauna Silvestre CIE-10 ⁹ REV. A82.0				§Rabia Humana Por Fauna Urbana CIE-10 ⁹ REV. A82.1			
	Sem.	2023 Acum.		2022 Acum.	Sem.	2023 Acum.		2022 Acum.
		M	F			M	F	
Aguascalientes	-	-	-	-	-	-	-	-
Baja California	-	-	-	-	-	-	-	-
Baja California Sur	-	-	-	-	-	-	-	-
Campeche	-	-	-	-	-	-	-	-
Coahuila	-	-	-	-	-	-	-	-
Colima	-	-	-	-	-	-	-	-
Chiapas	-	-	-	-	-	-	-	-
Chihuahua	-	-	-	-	-	-	-	-
Ciudad de México	-	-	-	-	-	-	-	-
Durango	-	-	-	-	-	-	-	-
Guanajuato	-	-	-	-	-	-	-	-
Guerrero	-	-	-	-	-	-	-	-
Hidalgo	-	-	-	-	-	-	-	-
Jalisco	-	-	-	-	-	-	-	-
México	-	-	-	-	-	-	-	-
Michoacán	-	-	-	-	-	-	-	-
Morelos	-	-	-	-	-	-	-	-
Navarro	-	-	-	-	-	-	-	-
Nuevo León	-	-	-	-	-	-	-	-
Oaxaca	-	-	-	-	-	-	-	-
Puebla	-	-	-	-	-	-	-	-
Querétaro	-	-	-	-	-	-	-	-
Quintana Roo	-	-	-	-	-	-	-	-
San Luis Potosí	-	-	-	-	-	-	-	-
Sinaloa	-	-	-	-	-	-	-	-
Sonora	-	-	-	-	-	-	-	-
Tabasco	-	-	-	-	-	-	-	-
Tamaulipas	-	-	-	-	-	-	-	-
Tlaxcala	-	-	-	-	-	-	-	-
Veracruz	-	-	-	-	-	-	-	-
Yucatán	-	-	-	-	-	-	-	-
Zacatecas	-	-	-	-	-	-	-	-
TOTAL	-	-	-	-	-	-	-	-

§FUENTE: SINAVE/DGE/Salud 2023. Sistema Especial de Vigilancia Epidemiológica, Información preliminar de casos confirmados.

CUADRO 9. Casos por entidad federativa de Otras Enfermedades Exantemáticas hasta la semana epidemiológica 28 del 2023

ENTIDAD FEDERATIVA	Escarlatina CIE-10ª REV. A38				Erisipela CIE-10ª REV. A46			
	Sem.	2023		2022 Acum.	Sem.	2023		2022 Acum.
		Acum.				Acum.		
		M	F			M	F	
Aguascalientes	1	3	9	6	-	11	11	8
Baja California	1	6	9	19	-	10	11	28
Baja California Sur	1	2	2	4	2	3	4	8
Campeche	-	-	-	7	5	37	19	72
Coahuila	-	10	7	28	4	18	18	47
Colima	-	3	3	3	1	22	22	40
Chiapas	-	12	9	12	3	44	40	71
Chihuahua	2	17	18	22	1	13	13	34
Ciudad de México	3	40	42	33	3	44	58	79
Durango	-	2	3	4	1	4	2	1
Guanajuato	-	6	5	14	2	22	22	20
Guerrero	1	5	5	10	5	169	199	105
Hidalgo	1	9	7	13	1	11	19	38
Jalisco	2	28	32	48	2	38	59	77
México	6	58	46	106	18	46	53	97
Michoacán	-	5	6	10	1	17	9	31
Morelos	1	12	4	6	-	6	7	23
Navarrit	-	3	1	3	-	2	3	7
Nuevo León	-	7	19	21	34	360	303	696
Oaxaca	3	12	13	12	1	63	54	131
Puebla	2	9	10	21	4	55	70	131
Querétaro	-	5	4	8	1	6	2	26
Quintana Roo	-	7	4	5	6	72	29	85
San Luis Potosí	-	8	4	7	4	23	24	55
Sinaloa	-	3	4	13	-	13	11	36
Sonora	-	12	8	16	1	6	11	20
Tabasco	-	2	4	6	6	196	151	205
Tamaulipas	1	20	32	20	31	309	264	641
Tlaxcala	-	6	4	9	2	12	11	26
Veracruz	-	4	6	11	46	648	582	1 191
Yucatán	-	2	5	3	8	84	75	128
Zacatecas	-	6	3	11	-	-	1	4
TOTAL	25	324	328	511	193	2 364	2 157	4 161

FUENTE: SINAVE/DGE/Salud 2022. Información preliminar, incluye casos probables.

CUADRO 10. Casos por entidad federativa de Otras Enfermedades Transmisibles hasta la semana epidemiológica 29 del 2023; Mal del Pinto hasta la semana 28 del 2023

ENTIDAD FEDERATIVA	Mal del Pinto CIE-10 ^a REV. A67				Tuberculosis Otras Formas [§] CIE-10 ^a REV. A17.1, A17.8, A17.9, A18-A19				Lepra [°] CIE-10 ^a REV. A30			
	2023			2022	2023			2022	2023			2022
	Sem.	Acum.		Acum.	Sem.	Acum.		Acum.	Sem.	Acum.		Acum.
		M	F			M	F			M	F	
Aguascalientes	1	4	2	4	1	15	6	35	-	-	-	-
Baja California	-	-	-	8	9	147	119	262	1	2	3	-
Baja California Sur	-	1	2	2	-	15	5	22	-	-	-	-
Campeche	-	1	3	3	1	17	9	11	-	-	-	-
Coahuila	1	-	2	12	1	29	17	39	-	1	-	1
Colima	-	-	2	2	3	14	9	11	1	2	-	3
Chiapas	-	3	4	4	1	50	31	64	-	-	1	2
Chihuahua	-	2	8	5	1	35	39	75	-	-	-	1
Ciudad de México	-	9	4	17	3	64	65	116	-	-	-	-
Durango	-	2	3	1	-	25	23	22	-	-	-	1
Guanajuato	-	2	2	1	1	24	32	56	-	-	2	2
Guerrero	-	1	2	2	3	28	16	47	-	3	1	10
Hidalgo	-	-	-	-	-	6	8	15	-	1	-	1
Jalisco	-	1	6	11	10	115	98	174	-	5	1	11
México	-	4	6	20	1	70	66	119	-	-	-	-
Michoacán	-	4	1	11	1	12	22	30	-	7	3	4
Morelos	-	-	-	-	-	21	17	41	-	1	1	5
Navarrit	-	-	1	2	2	21	16	66	-	2	1	3
Nuevo León	-	4	9	-	6	66	55	95	-	7	3	3
Oaxaca	1	6	6	3	3	30	35	61	-	2	-	4
Puebla	-	3	3	4	1	32	37	60	-	-	-	4
Querétaro	-	-	-	-	5	26	27	42	-	-	-	-
Quintana Roo	-	-	1	2	-	15	8	27	-	1	3	4
San Luis Potosí	1	1	5	11	-	41	37	96	-	1	1	-
Sinaloa	-	-	-	1	4	76	51	117	-	5	6	16
Sonora	1	2	3	5	4	63	34	102	-	1	-	1
Tabasco	1	1	1	1	-	31	13	58	-	-	-	-
Tamaulipas	1	6	11	13	-	32	26	66	-	-	2	1
Tlaxcala	-	-	2	-	-	1	5	13	-	-	-	-
Veracruz	-	6	9	16	4	107	58	148	-	-	-	2
Yucatán	-	1	4	3	-	20	9	25	-	-	-	1
Zacatecas	-	-	-	-	3	20	23	38	-	-	-	1
TOTAL	7	64	102	164	68	1 268	1 016	2 153	2	41	28	81

FUENTE: SINAVE/DGE/Salud 2022. Información preliminar, incluye casos probables.

§FUENTE: SINAVE/DGE/Salud 2023. Sistema Especial de Vigilancia Epidemiológica, Información preliminar de casos confirmados.

Nota: La información de tuberculosis esta procesada por entidad de residencia; Incluye casos nuevos y nuevos resistentes.

° La información de Lepra esta reportada por entidad notificante.

CUADRO 10.1 Casos por entidad federativa de Otras Enfermedades Transmisibles hasta la semana epidemiológica 28 del 2023

ENTIDAD FEDERATIVA	Hepatitis Vírica C CIE-10ª REV. B17.1, B18.2				Otras Hepatitis Víricas CIE-10ª REV. B17-B19 Excepto B17.1 y B18.2				Conjuntivitis Epidémica Aguda Hemorrágica CIE-10ª REV. B30.3			
	2023			2022 Acum.	2023			2022 Acum.	2023			2022 Acum.
	Sem.	Acum.			Sem.	Acum.			Sem.	Acum.		
		M	F	M		F	M	F				
Aguascalientes	-	1	-	4	2	18	10	3	-	-	-	-
Baja California	17	330	80	536	2	22	13	28	-	-	-	-
Baja California Sur	-	23	7	31	-	7	9	19	-	-	-	-
Campeche	-	3	2	7	1	6	3	8	-	-	-	-
Coahuila	-	47	8	45	-	27	18	18	1	-	1	1
Colima	1	14	8	17	1	-	4	3	-	-	1	3
Chiapas	-	25	8	38	1	12	21	35	-	9	11	14
Chihuahua	5	92	32	89	2	37	26	83	-	1	-	-
Ciudad de México	16	156	70	146	10	146	114	80	-	2	3	3
Durango	5	19	9	11	-	2	1	-	-	-	1	-
Guanajuato	1	50	14	44	-	43	13	9	-	-	-	1
Guerrero	1	20	21	51	-	76	84	74	-	5	8	3
Hidalgo	-	9	7	8	-	3	5	19	-	-	-	-
Jalisco	-	59	28	79	1	39	27	27	-	-	2	4
México	6	93	43	116	13	295	188	236	-	-	-	-
Michoacán	-	35	9	40	-	6	3	10	-	3	5	-
Morelos	3	5	5	20	5	18	14	15	-	-	-	-
Navarro	-	9	6	17	-	2	3	22	-	-	-	-
Nuevo León	-	67	24	21	6	32	25	36	-	2	3	-
Oaxaca	4	45	16	31	-	12	14	23	-	-	1	5
Puebla	1	35	9	28	2	9	14	18	-	-	-	-
Querétaro	-	3	1	8	-	-	-	1	-	-	-	-
Quintana Roo	-	29	14	49	-	-	-	-	-	-	-	2
San Luis Potosí	1	9	2	16	3	91	42	27	-	-	-	-
Sinaloa	9	175	27	218	-	20	21	58	-	-	-	3
Sonora	3	93	48	71	-	8	6	8	-	-	-	-
Tabasco	-	25	7	38	-	4	3	5	-	1	-	2
Tamaulipas	5	65	25	86	1	19	13	36	1	1	3	7
Tlaxcala	3	7	8	4	-	4	4	10	-	2	1	-
Veracruz	5	13	19	24	2	14	11	28	-	3	3	7
Yucatán	2	38	21	28	-	6	7	2	-	-	-	1
Zacatecas	-	4	1	15	-	3	-	1	-	-	-	-
TOTAL	88	1 598	579	1 936	52	981	716	942	2	29	43	56

FUENTE: SINAVE/DGE/Salud 2022. Información preliminar, incluye casos probables.

CUADRO 10.2 Casos por entidad federativa de Otras Enfermedades Transmisibles hasta la semana epidemiológica 29 del 2023

ENTIDAD FEDERATIVA	Tripanosomiasis Americana (enfermedad de Chagas) Aguda [§] CIE-10 ^a REV. B57.0-B57.1				Tripanosomiasis Americana (enfermedad de Chagas) Crónica [§] CIE-10 ^a REV. B57.2-B57.5			
	Sem.	2023		2022 Acum.	Sem.	2023		2022 Acum.
		Acum.*				Acum.		
		M	F			M	F	
Aguascalientes	-	-	-	-	-	-	-	-
Baja California	-	-	1	-	-	3	3	1
Baja California Sur	-	-	-	-	-	-	1	4
Campeche	-	1	-	-	-	3	-	5
Coahuila	-	-	-	-	-	2	-	4
Colima	-	-	1	-	-	-	-	1
Chiapas	-	6	4	-	-	7	5	26
Chihuahua	-	-	-	-	-	3	-	3
Ciudad de México	-	-	-	-	-	14	5	16
Durango	-	3	4	-	-	1	-	-
Guanajuato	-	5	1	-	-	17	12	35
Guerrero	-	2	2	-	-	5	1	2
Hidalgo	-	-	-	-	-	15	8	19
Jalisco	1	1	1	2	3	18	8	29
México	-	2	1	-	-	11	3	9
Michoacán	-	-	-	6	-	20	5	11
Morelos	-	2	3	-	-	14	7	4
Navarrit	-	1	-	-	-	6	2	12
Nuevo León	1	1	-	-	1	35	9	19
Oaxaca	-	-	-	1	-	18	11	23
Puebla	-	-	-	-	-	8	4	15
Querétaro	-	1	-	-	-	3	2	4
Quintana Roo	-	-	-	-	-	4	6	7
San Luis Potosí	-	-	-	-	-	5	1	8
Sinaloa	-	-	-	-	1	11	-	9
Sonora	-	-	-	-	-	1	1	4
Tabasco	-	1	-	-	1	5	-	5
Tamaulipas	-	6	4	-	-	11	10	24
Tlaxcala	-	-	-	-	-	2	2	-
Veracruz	-	-	2	-	6	92	50	104
Yucatán	-	-	-	-	-	21	10	38
Zacatecas	-	2	-	-	-	-	-	2
TOTAL	2	34	24	9	12	355	166	443

§FUENTE: SINAVE/DGE/Salud 2023. Sistema Especial de Vigilancia Epidemiológica, Información preliminar de casos confirmados.

* Se reclasifica un caso de San Luis Potosí de confirmado a descartado.

CUADRO 10.3 Casos por entidad federativa de Otras Enfermedades Transmisibles hasta la semana epidemiológica 28 del 2023; Meningoencefalitis Amebiana P. hasta la 29 del 2023

ENTIDAD FEDERATIVA	Toxoplasmosis CIE-10ª REV. B58				Meningoencefalitis Amebiana Primaria [§] CIE-10ª REV. B60.2			
	Sem.	2023		2022 Acum.	Sem.	2023		2022 Acum.
		Acum.				Acum.		
		M	F			M	F	
Aguascalientes	-	-	-	-	-	-	-	-
Baja California	-	-	-	1	-	-	-	-
Baja California Sur	-	-	-	1	-	-	-	-
Campeche	-	-	-	-	-	-	-	-
Coahuila	-	-	-	-	-	-	-	-
Colima	-	-	1	1	-	-	-	-
Chiapas	1	17	26	10	-	-	-	-
Chihuahua	-	-	-	1	-	-	-	-
Ciudad de México	-	-	1	7	-	-	1	-
Durango	-	-	-	-	-	-	-	-
Guanajuato	-	-	-	9	-	-	-	-
Guerrero	-	4	2	8	-	-	-	-
Hidalgo	-	-	-	-	-	-	-	-
Jalisco	-	2	6	10	-	-	-	-
México	-	2	4	7	-	-	-	-
Michoacán	-	-	-	-	-	-	-	-
Morelos	1	-	3	-	-	-	-	-
Navarro	-	-	-	-	-	-	-	-
Nuevo León	-	-	-	-	-	-	-	-
Oaxaca	-	3	2	7	-	-	-	-
Puebla	-	-	-	-	-	-	-	-
Querétaro	-	-	-	-	-	-	-	-
Quintana Roo	-	5	3	6	-	-	-	-
San Luis Potosí	-	-	1	-	-	-	-	-
Sinaloa	2	8	3	4	-	-	-	-
Sonora	-	-	-	1	-	-	-	-
Tabasco	-	2	3	2	-	-	-	-
Tamaulipas	-	2	6	7	-	-	-	-
Tlaxcala	-	-	-	-	-	-	-	-
Veracruz	-	6	4	3	-	-	-	-
Yucatán	-	2	1	1	-	-	-	-
Zacatecas	-	-	-	-	-	-	-	-
TOTAL	4	53	66	86	-	-	1	-

FUENTE: SINAVE/DGE/Salud 2022. Información preliminar, incluye casos probables.

§FUENTE: SINAVE/DGE/Salud 2023. Sistema Especial de Vigilancia Epidemiológica, Información preliminar de casos confirmados.

CUADRO 10.4 Casos por entidad federativa de Otras Enfermedades Transmisibles hasta la semana epidemiológica 28 del 2023

ENTIDAD FEDERATIVA	Escabiosis CIE-10 ^a REV. B86				Conjuntivitis CIE-10 ^a REV. H10				Infección Asociada a la Atención de la Salud CIE-10 ^a REV. S/C			
	2023			2022 Acum.	2023			2022 Acum.	2023			2022 Acum.
	Sem.	Acum.			Sem.	Acum.			Sem.	Acum.		
		M	F	M		F	M	F				
Aguascalientes	2	24	36	17	245	2 822	3 376	3 313	11	178	155	334
Baja California	24	277	359	616	409	5 435	6 242	7 512	16	419	265	673
Baja California Sur	9	66	87	149	194	2 642	2 693	3 569	-	9	5	120
Campeche	10	103	142	340	154	2 159	2 384	2 176	26	312	310	611
Coahuila	12	191	287	658	445	5 392	6 059	8 296	55	596	665	749
Colima	13	157	213	431	121	1 631	1 812	1 716	11	242	202	426
Chiapas	66	1 030	1 324	2 408	399	5 967	7 213	7 923	25	520	494	855
Chihuahua	3	79	107	202	813	8 824	10 567	12 591	30	561	342	927
Ciudad de México	5	101	134	248	1 374	20 281	27 550	26 885	251	2 737	2 868	6 574
Durango	3	11	26	63	294	4 074	4 882	5 290	-	17	7	58
Guanajuato	6	41	63	73	533	7 859	9 470	10 610	91	1 252	1 005	2 788
Guerrero	19	390	598	1 292	288	5 615	6 755	7 036	37	330	348	678
Hidalgo	4	90	166	255	409	6 168	7 833	8 812	11	291	258	506
Jalisco	20	204	274	474	709	11 730	12 932	14 756	192	2 723	2 105	5 253
México	4	116	161	281	1 274	19 065	24 988	29 827	150	1 704	1 370	2 036
Michoacán	7	205	241	586	414	6 155	7 123	9 008	50	861	783	1 607
Morelos	3	45	55	96	240	3 439	4 361	3 746	15	203	221	373
Navarro	35	341	470	950	298	3 924	4 318	5 156	13	142	157	459
Nuevo León	60	761	996	1 891	876	10 373	12 055	12 431	72	946	801	2 211
Oaxaca	13	224	317	500	476	9 377	11 023	11 157	30	536	537	1 405
Puebla	5	117	114	278	588	9 690	12 129	12 451	86	897	818	1 805
Querétaro	3	15	44	76	287	4 924	6 210	7 777	10	86	83	139
Quintana Roo	34	448	551	1 503	434	5 264	5 324	5 089	24	419	350	989
San Luis Potosí	15	137	205	323	327	4 929	5 806	6 587	35	841	782	1 507
Sinaloa	24	429	521	1 087	495	5 741	6 828	9 254	16	446	256	666
Sonora	18	353	493	875	373	4 171	5 136	6 210	49	904	754	2 070
Tabasco	29	641	750	1 059	400	6 180	7 101	5 193	12	511	434	827
Tamaulipas	57	754	947	2 206	1 201	12 302	13 985	15 117	51	637	592	1 012
Tlaxcala	2	15	34	47	266	3 477	4 265	4 931	-	34	32	218
Veracruz	55	909	1 219	2 338	1 047	14 091	17 114	16 913	58	668	630	1 829
Yucatán	36	285	397	906	413	5 188	5 771	4 909	72	853	720	1 366
Zacatecas	2	17	35	108	406	5 377	6 272	7 237	40	506	423	734
TOTAL	598	8 576	11 366	22 336	16 202	224 266	269 577	293 478	1 539	21 381	18 772	41 805

FUENTE: SINAVE/DCE/Salud 2022. Información preliminar, incluye casos probables.

CUADRO 11. Casos por entidad federativa de Enfermedades de Interés Local, Regional o Institucional hasta la semana epidemiológica 28 del 2023

ENTIDAD FEDERATIVA	Tracoma CIE-10ª REV. A71				Oncocercosis CIE-10ª REV. B73			
	Sem.	2023		2022	Sem.	2023		2022
		Acum.		Acum.		Acum.		Acum.
		M	F			M	F	
Aguascalientes	-	-	-	-	-	-	-	-
Baja California	-	-	-	-	-	-	-	-
Baja California Sur	-	-	-	-	-	-	-	-
Campeche	-	-	-	-	-	-	-	-
Coahuila	-	-	-	-	-	-	-	-
Colima	-	-	-	-	-	-	-	-
Chiapas	-	-	-	8	-	-	-	-
Chihuahua	-	-	-	-	-	-	-	-
Ciudad de México	-	-	-	-	-	-	-	-
Durango	-	-	-	-	-	-	-	-
Guanajuato	-	-	-	-	-	-	-	-
Guerrero	-	-	-	-	-	-	-	-
Hidalgo	-	-	-	-	-	-	-	-
Jalisco	-	-	-	1	-	-	-	-
México	-	-	-	-	-	-	-	-
Michoacán	-	-	-	-	-	-	-	-
Morelos	-	-	-	-	-	-	-	-
Navarro	-	-	-	-	-	-	-	-
Nuevo León	-	-	-	1	-	-	-	-
Oaxaca	-	-	-	-	-	-	-	-
Puebla	-	-	-	-	-	-	-	-
Querétaro	-	-	-	-	-	-	-	-
Quintana Roo	-	-	-	-	-	-	-	-
San Luis Potosí	-	-	-	-	-	-	-	-
Sinaloa	-	-	-	-	-	-	-	-
Sonora	-	-	-	-	-	-	-	-
Tabasco	-	-	-	-	-	-	-	-
Tamaulipas	-	1	-	1	-	-	-	-
Tlaxcala	-	-	-	-	-	-	-	-
Veracruz	-	1	-	-	-	-	-	-
Yucatán	-	-	-	1	-	-	-	-
Zacatecas	-	-	-	-	-	-	-	-
TOTAL	-	2	-	12	-	-	-	-

FUENTE: SINAVE/DGE/Salud 2022. Información preliminar, incluye casos probables.

CUADRO 11.1 Casos por entidad federativa de Enfermedades de Interés Local, Regional o Institucional hasta la semana epidemiológica 29 del 2023

ENTIDAD FEDERATIVA	Leishmaniasis Cutánea [§] CIE-10 ^a REV. B55.1				Leishmaniasis Visceral [§] CIE-10 ^a REV. B55.0			
	2023			2022	2023			2022
	Sem.	Acum.		Acum.	Sem.	Acum.		Acum.
		M	F			M	F	
Aguascalientes	-	-	-	-	-	-	-	-
Baja California	-	-	-	-	-	-	-	-
Baja California Sur	-	-	-	-	-	-	-	-
Campeche	1	85	5	70	-	-	-	-
Coahuila	-	-	-	-	-	-	-	-
Colima	-	1	-	-	-	-	-	-
Chiapas	-	-	-	-	-	1	-	-
Chihuahua	-	-	1	-	-	-	-	-
Ciudad de México	-	5	1	1	-	-	-	-
Durango	-	-	-	-	-	-	-	-
Guanajuato	-	-	-	-	-	-	-	-
Guerrero	-	-	-	-	-	-	-	-
Hidalgo	-	-	-	-	-	-	-	-
Jalisco	-	-	1	2	-	-	-	-
México	-	5	2	-	-	-	-	-
Michoacán	-	-	-	-	-	-	-	-
Morelos	-	-	-	-	-	-	-	-
Navarro	-	2	-	-	-	-	-	-
Nuevo León	-	-	-	1	-	-	-	-
Oaxaca	-	-	-	-	-	-	-	-
Puebla	-	1	1	-	-	-	-	-
Querétaro	-	-	-	-	-	-	-	-
Quintana Roo	20	614	97	396	-	-	-	-
San Luis Potosí	-	-	-	-	-	-	-	-
Sinaloa	-	-	-	-	-	-	-	-
Sonora	-	-	-	-	-	-	-	-
Tabasco	16	51	19	161	-	-	-	-
Tamaulipas	-	-	-	-	-	-	-	-
Tlaxcala	1	2	-	-	-	-	-	-
Veracruz	-	3	3	4	-	-	-	-
Yucatán	6	81	3	57	-	-	-	-
Zacatecas	-	-	-	-	-	-	-	-
TOTAL	44	850	133	692	-	1	-	-

§FUENTE: SINAVE/DGE/Salud 2023. Sistema Especial de Vigilancia Epidemiológica, Información preliminar de casos confirmados.

CUADRO 12. Casos por entidad federativa de Enfermedades bajo Vigilancia Sindromática hasta la semana epidemiológica 28 del 2023

ENTIDAD FEDERATIVA	Síndrome Meníngeo CIE-10ª REV. G00-G03 excepto G00.0 y G00.1				Infección de Vías Urinarias CIE-10ª REV. N30, N34, N39.0			
	Sem.	2023 Acum.		2022 Acum.	Sem.	2023 Acum.		2022 Acum.
		M	F			M	F	
Aguascalientes	-	-	-	7	872	4 709	16 934	19 167
Baja California	1	23	13	13	1 586	8 778	32 002	39 202
Baja California Sur	1	11	9	8	686	3 578	14 111	17 229
Campeche	-	1	2	4	609	3 657	12 191	14 894
Coahuila	-	4	4	14	1 703	9 657	33 634	43 165
Colima	-	3	6	5	498	2 910	9 460	10 095
Chiapas	-	5	11	17	2 798	17 332	60 662	76 318
Chihuahua	-	18	17	48	2 103	11 527	44 056	53 758
Ciudad de México	5	28	34	24	6 730	42 959	129 847	145 756
Durango	-	-	6	4	1 292	7 131	23 633	28 852
Guanajuato	5	6	11	2	3 198	16 863	69 071	78 976
Guerrero	-	4	1	4	1 596	9 941	41 360	45 237
Hidalgo	1	10	4	12	1 632	9 063	35 734	43 293
Jalisco	1	12	12	20	3 703	22 635	79 720	89 761
México	-	8	2	6	7 829	49 570	157 030	191 194
Michoacán	-	1	3	5	1 981	11 639	41 623	52 226
Morelos	-	7	4	20	1 473	8 322	29 962	33 830
Navarrit	-	-	-	5	1 031	5 994	21 025	25 126
Nuevo León	1	6	11	2	2 503	12 723	49 008	60 205
Oaxaca	-	4	5	13	2 059	12 073	45 984	57 888
Puebla	-	-	-	-	3 084	17 328	68 925	82 742
Querétaro	-	-	-	4	1 234	8 235	26 871	31 540
Quintana Roo	-	6	3	1	1 189	7 241	23 205	27 390
San Luis Potosí	1	15	9	14	1 612	8 365	33 546	44 722
Sinaloa	2	19	16	26	1 818	10 693	40 429	48 659
Sonora	-	23	13	20	1 529	7 456	31 960	37 603
Tabasco	1	5	11	20	2 237	16 964	47 758	51 013
Tamaulipas	1	6	3	14	2 906	16 412	55 881	67 964
Tlaxcala	-	8	8	3	1 126	6 469	23 103	26 552
Veracruz	-	2	11	12	4 806	25 351	96 096	112 471
Yucatán	-	-	-	-	1 407	8 105	28 117	31 695
Zacatecas	-	1	-	14	1 969	10 176	35 600	44 825
TOTAL	20	236	229	361	70 799	413 856	1 458 538	1 733 348

FUENTE: SINAVE/DGE/Salud 2022. Información preliminar, incluye casos probables.

CUADRO 12.1 Casos por entidad federativa de Enfermedades bajo Vigilancia Sindromática hasta la semana epidemiológica 29 del 2023

ENTIDAD FEDERATIVA	Enfermedad Febril Exantemática [§] CIE-10 ^ª REV. U97				Parálisis Flácida Aguda [§] (menores de 15 años) CIE-10 ^ª REV. U98				Síndrome Coqueluchoide [§] CIE-10 ^ª REV. U99			
	Sem.	2023		2022 Acum.	Sem.	2023		2022 Acum.	Sem.	2023		2022 Acum.
		Acum.				Acum.				Acum.		
		M	F			M	F			M	F	
Aguascalientes	-	7	6	10	1	4	4	4	-	3	4	3
Baja California	-	10	4	28	-	15	6	13	1	14	16	18
Baja California Sur	-	4	7	21	-	2	2	6	-	6	4	-
Campeche	1	9	7	16	-	1	-	2	-	6	4	7
Coahuila	2	19	10	17	-	7	3	9	-	7	4	10
Colima	-	2	3	11	-	-	1	1	-	-	1	2
Chiapas	-	11	6	7	-	9	8	9	24	31	44	28
Chihuahua	3	17	21	33	1	11	6	11	4	26	25	13
Ciudad de México	9	67	50	129	-	7	2	14	2	21	15	18
Durango	-	7	7	4	-	-	3	4	-	3	3	1
Guanajuato	5	137	140	328	1	6	9	15	-	77	71	113
Guerrero	-	8	3	13	1	4	3	6	-	2	-	10
Hidalgo	-	22	13	39	2	5	4	11	-	5	3	6
Jalisco	2	41	38	118	2	20	15	28	-	18	15	13
México	2	47	28	51	2	16	11	36	-	22	16	4
Michoacán	2	19	11	20	1	7	4	5	-	-	1	6
Morelos	7	29	23	51	-	4	-	4	-	3	1	2
Navarro	4	15	13	27	-	6	3	4	-	5	10	-
Nuevo León	2	34	39	98	-	13	3	7	-	11	15	34
Oaxaca	-	4	3	6	1	7	3	9	-	3	1	10
Puebla	-	15	10	15	-	3	2	15	-	2	-	7
Querétaro	-	12	13	36	-	1	1	4	1	8	5	15
Quintana Roo	-	12	13	22	-	2	4	5	-	3	3	10
San Luis Potosí	-	23	19	58	-	8	3	10	-	16	9	17
Sinaloa	1	5	8	19	-	3	1	7	4	23	13	7
Sonora	-	3	5	18	1	17	7	18	-	15	23	18
Tabasco	-	14	10	56	-	-	2	9	-	-	2	2
Tamaulipas	2	16	18	26	2	10	5	13	-	1	3	4
Tlaxcala	-	-	1	9	-	-	1	6	-	-	1	2
Veracruz	3	47	46	72	-	13	4	22	1	9	9	12
Yucatán	1	2	5	14	-	-	3	4	-	6	1	3
Zacatecas	-	16	14	27	-	1	-	3	6	21	15	11
TOTAL	46	674	594	1 399	15	202	123	314	43	367	337	406

§FUENTE: SINAVE/DGE/Salud 2023. Sistema Especial de Vigilancia Epidemiológica, Información preliminar de casos confirmados.

CUADRO 13. Casos por entidad federativa de Enfermedades No Transmisibles hasta la semana epidemiológica 28 del 2023

ENTIDAD FEDERATIVA	Bocio Endémico CIE-10ª Rev. E01				Diabetes Mellitus Insulinodependiente (tipo I) CIE-10ª Rev. E10				Diabetes Mellitus No Insulinodependiente (tipo II) CIE-10ª Rev. E11-E14			
	2023			2022	2023			2022	2023			2022
	Sem.	Acum.		Acum.	Sem.	Acum.		Acum.	Sem.	Acum.		Acum.
		M	F			M	F			M	F	
Aguascalientes	-	-	4	-	1	7	21	13	135	1 513	2 093	2 827
Baja California	6	6	16	12	8	81	109	416	576	6 207	7 708	12 270
Baja California Sur	-	-	-	5	2	12	14	15	53	891	1 056	2 145
Campeche	-	-	-	-	-	7	7	31	79	849	1 155	1 750
Coahuila	2	2	10	6	3	30	55	51	250	3 923	5 256	9 456
Colima	-	-	1	5	-	3	6	9	71	926	1 177	2 110
Chiapas	2	5	31	36	-	20	17	69	320	3 411	5 939	8 510
Chihuahua	-	2	12	15	8	54	65	129	340	3 748	5 367	9 589
Ciudad de México	-	4	34	13	7	38	69	74	711	8 604	11 803	17 552
Durango	-	-	-	-	1	25	28	38	176	2 276	3 344	4 426
Guanajuato	-	2	9	9	-	33	55	82	407	4 607	6 206	9 907
Guerrero	5	29	73	32	-	29	32	67	280	2 875	4 919	7 700
Hidalgo	-	-	-	5	-	2	10	28	128	2 071	3 298	5 134
Jalisco	3	18	47	62	18	153	167	211	713	8 778	11 865	17 850
México	-	8	28	51	22	183	361	385	1 125	13 792	19 397	31 182
Michoacán	1	1	9	18	1	6	14	27	224	2 350	3 370	4 831
Morelos	-	-	3	8	2	37	35	61	267	2 796	4 111	5 791
Navarrit	-	1	1	5	-	7	8	16	120	1 367	1 788	3 322
Nuevo León	-	7	17	19	2	27	16	81	573	5 030	7 129	10 873
Oaxaca	1	3	14	11	1	10	35	34	186	2 858	4 321	7 203
Puebla	-	1	7	11	1	12	21	27	348	3 881	5 830	8 887
Querétaro	-	-	-	-	1	7	8	23	150	1 639	2 398	3 703
Quintana Roo	-	2	5	-	-	7	2	17	94	1 466	2 040	3 522
San Luis Potosí	-	-	3	-	-	11	11	21	302	2 610	4 023	5 530
Sinaloa	-	5	9	50	7	87	100	104	367	3 943	5 438	8 132
Sonora	1	3	10	2	4	26	54	62	209	2 920	4 146	5 421
Tabasco	-	-	-	20	2	12	25	26	242	3 099	4 420	4 097
Tamaulipas	-	2	3	28	3	35	47	78	427	4 063	5 644	9 910
Tlaxcala	-	12	34	3	2	3	8	7	151	1 522	2 445	2 327
Veracruz	-	1	19	48	5	34	59	95	969	10 349	16 755	25 427
Yucatán	-	-	1	1	-	10	16	10	147	1 696	2 557	3 909
Zacatecas	-	3	1	5	1	11	26	29	165	1 392	2 094	3 153
TOTAL	21	117	401	480	102	1 019	1 501	2 336	10 305	117 452	169 092	258 446

FUENTE: SINAVE/DGE/Salud 2022. Información preliminar, incluye casos probables.

CUADRO 13.1 Casos por entidad federativa de Enfermedades No Transmisibles hasta la semana epidemiológica 28 del 2023

ENTIDAD FEDERATIVA	Intoxicación Aguda por Alcohol CIE-10ª REV. F10.0				Fiebre Reumática Aguda CIE-10ª REV. I00-I02			
	Sem.	2023		2022 Acum.	Sem.	2023		2022 Acum.
		Acum.				Acum.		
		M	F			M	F	
Aguascalientes	7	94	46	121	-	-	1	4
Baja California	10	138	73	216	-	7	8	14
Baja California Sur	4	49	27	64	-	2	5	14
Campeche	2	61	19	44	-	6	3	3
Coahuila	20	381	175	384	2	14	48	43
Colima	4	68	24	179	-	-	-	1
Chiapas	16	390	114	562	-	9	19	52
Chihuahua	18	277	116	413	2	4	21	30
Ciudad de México	45	1 034	257	1 065	-	16	20	6
Durango	7	129	44	183	1	-	1	1
Guanajuato	52	1 039	288	1 111	-	16	29	6
Guerrero	10	220	96	368	-	9	17	17
Hidalgo	18	286	81	334	-	8	3	3
Jalisco	41	868	425	1 386	-	18	23	52
México	65	1 045	425	1 189	1	11	24	55
Michoacán	17	297	123	323	-	6	17	11
Morelos	6	184	50	198	-	7	11	7
Navarrit	6	117	60	242	-	-	-	2
Nuevo León	4	148	65	129	-	5	10	21
Oaxaca	9	352	92	341	-	3	5	9
Puebla	12	406	134	480	2	3	-	4
Querétaro	5	345	71	622	-	-	1	-
Quintana Roo	11	220	82	360	2	3	4	21
San Luis Potosí	10	283	54	279	-	1	2	-
Sinaloa	12	248	230	521	-	6	12	17
Sonora	11	302	125	310	-	8	11	23
Tabasco	10	221	63	130	2	3	7	23
Tamaulipas	9	191	110	382	1	11	11	27
Tlaxcala	6	151	40	179	-	-	3	11
Veracruz	26	393	135	476	1	38	38	15
Yucatán	3	93	34	154	1	4	10	16
Zacatecas	4	211	72	340	-	1	3	5
TOTAL	480	10 241	3 750	13 085	15	219	367	513

FUENTE: SINAVE/DGE/Salud 2022. Información preliminar, incluye casos probables.

CUADRO 13.2 Casos por entidad federativa de Enfermedades No Transmisibles hasta la semana epidemiológica 28 del 2023

ENTIDAD FEDERATIVA	Hipertensión Arterial CIE-10 ^a REV. I10-I15				Enfermedad Isquémica del Corazón CIE-10 ^a REV. I20, I25				Enfermedad Cerebrovascular CIE-10 ^a REV. I60-I67, I69			
	Sem.	2023		2022 Acum.	Sem.	2023		2022 Acum.	Sem.	2023		2022 Acum.
		Acum.				Acum.				Acum.		
		M	F			M	F			M	F	
Aguascalientes	176	2 161	2 828	3 981	19	267	156	376	14	244	224	276
Baja California	689	9 207	10 961	17 583	86	1 478	968	1 994	111	1 515	1 084	2 116
Baja California Sur	67	1 363	1 399	3 019	11	194	107	258	14	117	79	162
Campeche	70	944	1 163	1 789	14	139	110	220	6	89	97	177
Coahuila	294	5 219	6 775	11 757	62	851	608	1 164	64	737	634	1 282
Colima	62	1 170	1 410	1 733	5	99	70	89	7	81	90	143
Chiapas	264	3 297	5 380	7 528	6	216	188	297	22	322	288	443
Chihuahua	340	5 779	7 217	13 517	85	1 487	1 099	2 418	43	636	637	1 107
Ciudad de México	821	10 104	13 614	21 060	160	2 999	1 826	5 510	122	1 920	2 051	3 462
Durango	160	2 660	3 731	4 474	13	321	196	459	16	296	250	362
Guanajuato	476	6 011	7 435	11 235	49	742	469	780	46	586	504	812
Guerrero	248	2 877	4 355	7 201	17	211	167	285	15	367	308	492
Hidalgo	127	2 271	3 409	5 406	13	156	145	425	14	162	143	367
Jalisco	866	11 620	15 029	23 904	104	1 995	1 266	2 533	114	1 426	1 329	2 687
México	1 086	13 594	20 364	32 292	72	1 324	632	1 528	41	805	773	1 682
Michoacán	223	2 737	3 834	6 008	6	245	133	291	9	166	140	339
Morelos	227	2 615	3 478	5 688	46	642	347	636	18	289	230	459
Navarrit	145	1 941	2 450	4 605	7	106	95	281	13	85	75	176
Nuevo León	537	6 603	8 100	14 808	53	803	621	1 262	58	973	708	1 544
Oaxaca	190	2 865	3 935	6 693	12	239	194	469	13	234	262	436
Puebla	345	3 860	5 484	9 129	24	254	164	536	27	336	353	601
Querétaro	110	1 965	2 350	4 348	30	291	146	219	22	183	131	236
Quintana Roo	140	2 180	2 393	4 553	17	170	89	229	8	158	109	239
San Luis Potosí	277	3 189	4 225	6 352	31	394	296	473	25	306	233	563
Sinaloa	523	6 508	8 528	13 059	79	1 386	1 053	2 086	45	945	761	1 609
Sonora	311	5 168	6 675	8 807	22	317	259	765	23	398	319	840
Tabasco	244	3 764	5 035	4 798	18	275	181	242	26	303	283	442
Tamaulipas	567	6 211	7 676	13 705	88	1 115	754	2 483	73	825	645	1 962
Tlaxcala	114	1 204	2 053	2 225	10	173	108	87	7	106	75	109
Veracruz	956	11 549	17 820	27 310	70	1 344	990	2 035	79	1 157	1 133	2 196
Yucatán	194	2 469	3 280	5 260	46	590	391	696	18	319	253	590
Zacatecas	199	2 131	2 935	4 784	5	203	132	310	9	109	118	209
TOTAL	11 048	145 236	195 321	308 611	1 280	21 026	13 960	31 436	1 122	16 195	14 319	28 120

FUENTE: SINAVE/DGE/Salud 2022. Información preliminar, incluye casos probables.

CUADRO 13.3 Casos por entidad federativa de Enfermedades No Transmisibles hasta la semana epidemiológica 28 del 2023

ENTIDAD FEDERATIVA	Insuficiencia Venosa Periférica CIE-10 ^ª REV. I87.2				Asma CIE-10 ^ª REV. J45, J46				Gingivitis y Enfermedad Periodontal CIE-10 ^ª REV. K05			
	Sem.	2023		2022 Acum.	Sem.	2023		2022 Acum.	Sem.	2023		2022 Acum.
		Acum.				Acum.				Acum.		
		M	F			M	F			M	F	
Aguascalientes	59	346	1 188	1 187	34	429	499	676	283	2 639	5 190	7 708
Baja California	134	815	1 765	2 613	95	1 439	1 891	2 489	608	6 539	11 926	13 216
Baja California Sur	48	239	670	789	20	335	455	604	246	3 295	5 207	7 661
Campeche	19	87	283	343	38	362	642	796	149	1 191	1 769	2 687
Coahuila	181	1 063	2 619	3 784	41	804	1 134	1 627	584	5 663	11 913	13 762
Colima	33	214	806	527	9	251	261	444	156	1 760	2 662	3 668
Chiapas	96	624	2 210	2 133	81	1 074	1 315	1 758	365	3 656	6 660	10 369
Chihuahua	349	1 811	4 766	5 796	93	1 482	1 643	2 534	774	7 022	13 796	16 936
Ciudad de México	714	4 882	12 758	13 938	167	3 447	3 832	4 103	2 084	18 554	31 910	40 737
Durango	76	502	1 726	1 793	34	542	834	1 057	378	4 114	7 296	8 702
Guanajuato	172	944	3 009	3 280	52	677	981	1 134	965	8 747	18 575	23 269
Guerrero	51	366	1 226	1 544	59	647	891	997	410	4 623	8 697	10 368
Hidalgo	114	696	2 177	3 117	48	636	707	1 176	595	4 176	10 057	11 620
Jalisco	331	2 112	6 413	7 837	164	2 711	3 995	6 522	1 286	12 759	23 577	27 683
México	570	3 817	11 035	13 746	191	2 801	3 234	4 448	1 865	16 771	32 536	38 830
Michoacán	125	844	2 538	2 999	45	744	1 066	1 287	447	4 468	9 289	13 329
Morelos	65	391	1 271	1 258	41	458	873	897	319	2 793	5 394	7 188
Navarro	58	298	858	1 141	27	500	653	940	216	2 325	3 919	5 304
Nuevo León	184	1 090	3 280	4 266	70	1 505	1 777	2 844	970	9 511	17 362	19 571
Oaxaca	49	300	1 096	1 230	48	571	836	1 234	314	6 241	8 841	12 832
Puebla	132	986	3 138	4 539	26	306	380	743	1 330	11 364	25 215	30 940
Querétaro	70	434	1 309	1 790	10	204	266	603	223	2 873	6 179	8 728
Quintana Roo	62	274	867	923	29	730	893	1 425	447	4 198	8 049	10 953
San Luis Potosí	135	714	1 958	2 269	45	616	914	1 045	807	6 457	12 826	15 278
Sinaloa	148	920	3 153	3 695	80	1 353	1 809	2 889	591	6 357	10 765	16 378
Sonora	163	1 011	2 997	3 676	75	1 592	4 058	2 888	615	6 132	11 344	14 552
Tabasco	55	549	1 380	1 032	66	1 286	1 799	2 055	129	1 719	2 876	3 287
Tamaulipas	181	999	2 948	4 131	155	2 462	3 303	5 823	514	6 516	9 904	16 202
Tlaxcala	73	464	1 176	1 593	8	93	123	139	540	4 820	8 122	10 086
Veracruz	243	1 574	4 623	5 614	139	3 385	3 089	4 420	1 583	13 532	29 119	34 931
Yucatán	27	212	594	685	95	1 448	1 889	2 087	654	5 596	10 379	11 895
Zacatecas	99	329	975	1 265	8	331	424	633	415	3 923	7 290	8 374
TOTAL	4 816	29 907	86 812	104 533	2 093	35 221	46 466	62 317	20 862	200 334	378 644	477 044

FUENTE: SINAVE/DGE/Salud 2022. Información preliminar, incluye casos probables.

CUADRO 13.4 Casos por entidad federativa de Enfermedades No Transmisibles hasta la semana epidemiológica 28 del 2023

ENTIDAD FEDERATIVA	Úlceras Gastritis y Duodenitis CIE-10 ^ª REV. K25-K29				Enfermedad Alcohólica del Hígado CIE-10 ^ª REV. K70 excepto K70.3				Cirrosis Hepática Alcohólica CIE-10 ^ª REV. K70.3			
	2023			2022 Acum.	2023			2022 Acum.	2023			2022 Acum.
	Sem.	Acum.			Sem.	Acum.			Sem.	Acum.		
		M	F	M		F	M	F				
Aguascalientes	221	2 918	4 637	6 599	1	28	5	15	1	37	6	37
Baja California	381	3 957	5 992	9 726	8	68	19	66	8	94	20	123
Baja California Sur	236	2 140	2 842	4 951	1	33	23	27	-	11	1	17
Campeche	113	1 314	2 241	2 856	-	9	2	23	-	13	-	6
Coahuila	424	4 830	7 769	12 096	2	18	4	56	2	52	45	76
Colima	133	1 368	2 372	3 200	1	14	5	7	-	37	8	21
Chiapas	926	8 243	16 902	23 162	1	40	45	91	10	131	84	166
Chihuahua	532	6 255	10 675	16 335	5	121	65	206	11	240	59	270
Ciudad de México	1 735	19 221	26 949	36 433	11	152	30	163	11	152	35	185
Durango	366	4 134	7 422	9 746	-	36	11	46	1	49	6	68
Guanajuato	1 199	11 478	19 109	30 926	2	56	18	68	6	208	38	146
Guerrero	453	4 548	9 761	13 059	-	31	30	53	1	71	28	91
Hidalgo	614	5 984	12 061	18 363	-	82	45	192	4	99	51	137
Jalisco	1 176	12 579	21 437	30 772	8	164	37	136	10	209	67	173
México	1 859	18 686	34 882	49 886	9	178	58	243	5	129	61	164
Michoacán	648	6 872	12 440	17 256	3	49	24	70	6	128	50	188
Morelos	531	3 261	6 194	8 625	-	31	25	75	2	41	15	42
Navarrit	473	4 518	7 646	12 051	-	8	5	55	-	9	7	2
Nuevo León	481	5 636	8 976	14 589	3	43	8	57	3	30	7	22
Oaxaca	454	4 284	7 933	12 601	1	48	22	94	2	110	54	178
Puebla	656	7 492	13 847	21 164	1	73	40	145	2	153	66	170
Querétaro	295	2 752	4 848	7 306	2	16	8	30	-	27	2	21
Quintana Roo	252	2 555	3 935	7 908	1	17	11	25	1	52	6	61
San Luis Potosí	441	4 668	7 931	13 104	2	22	12	39	-	56	9	44
Sinaloa	546	5 906	9 999	15 805	2	48	12	48	6	136	17	164
Sonora	335	3 825	6 497	9 729	-	20	8	71	1	21	6	24
Tabasco	432	4 691	8 452	10 801	-	17	11	36	2	35	2	16
Tamaulipas	831	11 198	16 302	26 200	12	68	50	117	4	93	36	210
Tlaxcala	282	2 626	4 975	6 974	3	39	22	52	2	24	2	18
Veracruz	1 310	11 858	23 033	34 488	3	119	55	176	14	214	64	263
Yucatán	284	2 433	4 946	7 193	1	33	23	55	2	72	22	99
Zacatecas	665	6 117	9 200	15 315	7	54	8	91	5	56	12	46
TOTAL	19 284	198 347	342 205	509 219	90	1 735	741	2 628	122	2 789	886	3 248

FUENTE: SINAVE/DGE/Salud 2022. Información preliminar, incluye casos probables.

CUADRO 13.5 Casos por entidad federativa de Enfermedades No Transmisibles hasta la semana epidemiológica 28 del 2023

ENTIDAD FEDERATIVA	Hiperplasia de Próstata CIE-10 ^a REV. N40			Edema Proteinuria y Transtornos Hipertensivos en el Embarazo, Parto y Puerperio CIE-10 ^a REV. O10-O16			Diabetes Mellitus en el Embarazo CIE-10 ^a REV. O24.4		
	2023		2022	2023		2022	2023		2022
	Sem.	Acum.	Acum.	Sem.	Acum.	Acum.	Sem.	Acum.	Acum.
Aguascalientes	29	649	581	31	608	749	14	188	197
Baja California	67	1 947	1 573	26	1 341	1 512	24	810	708
Baja California Sur	20	572	453	5	215	225	10	93	84
Campeche	26	570	687	12	191	207	2	27	46
Coahuila	56	1 491	1 236	32	957	929	8	247	243
Colima	33	875	544	9	207	150	6	138	102
Chiapas	82	2 085	2 016	72	2 143	2 292	4	150	160
Chihuahua	120	3 443	3 194	47	1 076	1 412	14	447	335
Ciudad de México	310	7 844	7 133	63	1 956	1 538	55	1 431	807
Durango	44	1 160	1 019	13	349	410	2	123	117
Guanajuato	102	2 174	1 554	55	1 981	1 903	38	931	752
Guerrero	62	1 592	1 274	44	1 223	1 094	5	113	134
Hidalgo	44	1 403	1 360	24	711	965	19	401	459
Jalisco	141	5 405	4 655	92	2 401	2 495	38	1 008	1 185
México	322	7 828	7 044	139	4 383	3 881	86	1 692	1 684
Michoacán	64	1 557	1 490	17	569	694	5	78	108
Morelos	141	1 160	1 006	15	388	509	5	110	133
Navarrit	44	927	1 013	11	401	396	5	111	100
Nuevo León	76	2 216	1 863	54	1 752	1 695	76	1 754	1 726
Oaxaca	74	1 842	1 653	12	1 102	990	3	245	266
Puebla	78	1 935	1 755	36	1 242	1 295	14	279	202
Querétaro	26	811	820	13	446	450	14	299	257
Quintana Roo	28	796	636	25	743	606	5	142	125
San Luis Potosí	54	1 078	968	42	1 223	1 400	19	512	491
Sinaloa	128	2 952	2 718	37	1 209	1 415	23	551	546
Sonora	49	1 335	1 237	30	991	1 039	18	388	370
Tabasco	45	1 243	1 303	44	1 208	803	-	84	47
Tamaulipas	86	1 886	2 663	52	1 558	1 598	13	366	425
Tlaxcala	29	845	485	39	634	532	3	46	30
Veracruz	208	5 039	4 792	68	1 931	1 832	28	780	528
Yucatán	53	1 304	1 198	54	1 370	1 339	6	219	236
Zacatecas	42	654	429	2	292	330	4	96	95
TOTAL	2 683	66 618	60 352	1 215	36 801	36 685	566	13 859	12 698

FUENTE: SINAVE/DGE/Salud 2022. Información preliminar, incluye casos probables.

CUADRO 13.6 Casos por entidad federativa de Enfermedades No Transmisibles hasta la semana epidemiológica 28 del 2023

ENTIDAD FEDERATIVA	Quemaduras CIE-10ª REV. T20-T32				Intoxicación por Monóxido de Carbono CIE-10ª REV. T58				Intoxicación por Plaguicidas CIE-10ª REV. T60			
	Sem.	2023		2022 Acum.	Sem.	2023		2022 Acum.	Sem.	2023		2022 Acum.
		Acum.				Acum.				Acum.		
		M	F			M	F			M	F	
Aguascalientes	29	371	324	588	-	-	-	-	1	5	12	6
Baja California	83	968	859	1 667	-	10	14	2	1	14	17	9
Baja California Sur	14	160	162	220	-	-	-	-	-	5	6	15
Campeche	6	135	125	178	-	-	-	-	2	14	3	8
Coahuila	49	1 021	667	1 442	-	11	6	17	-	10	8	21
Colima	13	147	124	204	2	-	22	-	-	10	2	5
Chiapas	25	378	351	683	-	-	-	9	6	92	35	129
Chihuahua	37	647	575	1146	-	4	6	19	1	9	12	16
Ciudad de México	116	1 866	1 847	3 112	1	6	15	13	1	2	11	21
Durango	12	217	227	413	-	3	2	8	-	2	3	5
Guanajuato	55	789	701	1 428	2	6	11	13	2	14	31	38
Guerrero	16	320	344	672	-	1	1	1	2	49	32	108
Hidalgo	23	281	328	603	-	-	1	4	1	32	40	59
Jalisco	132	1 931	1 654	2 651	-	7	2	7	17	153	97	199
México	104	1 508	1 530	2 365	-	3	3	15	2	40	24	74
Michoacán	32	611	811	1 128	-	1	3	3	3	75	54	72
Morelos	16	183	210	294	-	-	-	-	2	30	5	26
Navarrit	13	229	236	407	-	-	-	-	-	36	14	55
Nuevo León	81	1 033	949	1 735	-	9	5	11	1	7	10	19
Oaxaca	14	372	433	647	-	4	3	7	5	41	26	66
Puebla	38	630	607	1 202	-	7	4	6	2	33	18	31
Querétaro	36	447	479	709	-	-	-	1	-	6	2	4
Quintana Roo	21	423	343	716	-	4	3	-	1	9	2	13
San Luis Potosí	23	332	327	660	-	-	-	-	-	10	6	5
Sinaloa	48	742	664	1 255	-	7	9	1	1	35	15	36
Sonora	44	573	567	1 074	-	11	13	14	1	18	15	21
Tabasco	28	379	329	592	-	-	1	-	-	14	13	26
Tamaulipas	65	622	626	1 279	-	2	5	17	-	5	7	22
Tlaxcala	11	123	136	190	-	4	3	1	-	2	2	2
Veracruz	52	826	954	1 762	-	3	6	1	5	66	24	72
Yucatán	29	318	302	509	-	-	1	-	-	6	1	-
Zacatecas	22	322	297	511	-	7	2	7	2	10	4	20
TOTAL	1 287	18 904	18 088	32 042	5	110	141	177	59	854	551	1 203

FUENTE: SINAVE/DGE/Salud 2022. Información preliminar, incluye casos probables.

CUADRO 13.7 Casos por entidad federativa de Enfermedades No Transmisibles hasta la semana epidemiológica 28 del 2023

ENTIDAD FEDERATIVA	Intoxicación por Ponzoña de animales CIE-10ª REV. T63 X21, X27 excepto T63.2				Intoxicación por Picadura de Alacrán CIE-10ª REV. T63.2, X22				Efectos del Calor y de la Luz CIE-10ª REV. T67, X30			
	Sem.	2023		2022 Acum.	Sem.	2023		2022 Acum.	Sem.	2023		2022 Acum.
		Acum.				Acum.				Acum.		
		M	F			M	F			M	F	
Aguascalientes	18	217	205	296	57	628	704	1 150	-	13	8	-
Baja California	36	216	173	295	1	20	25	51	49	92	59	172
Baja California Sur	2	63	33	88	4	22	19	31	22	52	21	8
Campeche	4	29	30	43	3	16	20	22	3	19	11	7
Coahuila	12	75	89	180	7	29	42	90	25	241	173	66
Colima	8	157	123	226	235	2 318	1 951	4 052	6	29	18	1
Chiapas	5	57	43	70	4	51	69	109	2	24	25	54
Chihuahua	36	150	161	260	15	48	63	132	17	82	53	43
Ciudad de México	7	61	61	7	11	62	98	60	2	60	58	38
Durango	19	172	173	378	85	2 338	2 775	5 068	-	3	4	12
Guanajuato	111	1 101	1 256	2 230	1 252	13 389	17 472	26 195	1	24	14	68
Guerrero	16	210	233	428	707	10 634	11 330	20 465	4	19	44	-
Hidalgo	11	102	88	240	9	67	106	153	1	5	12	4
Jalisco	55	737	668	1 286	1 118	14 582	16 222	27 168	1	98	103	18
México	34	303	383	635	300	3 410	4 038	7 148	2	99	109	120
Michoacán	27	656	873	1 035	597	6 995	8 059	13 726	2	42	47	18
Morelos	23	250	213	442	579	6 785	7 025	12 466	-	13	9	13
Navarrit	8	156	119	231	441	3 443	3 107	6 779	9	28	20	10
Nuevo León	17	108	105	149	3	17	14	36	49	461	451	89
Oaxaca	8	210	213	342	88	1 354	1 804	2 849	7	82	69	26
Puebla	21	251	260	360	202	3 774	4 466	7 552	3	40	43	25
Querétaro	27	356	391	433	136	1 581	1 840	2 486	2	19	21	8
Quintana Roo	3	39	40	87	4	28	38	45	6	32	9	7
San Luis Potosí	11	101	90	129	14	66	105	134	1	25	11	1
Sinaloa	49	444	377	728	224	1 735	2 577	4 590	14	63	20	36
Sonora	57	457	487	911	178	846	1 338	2 605	40	237	158	223
Tabasco	2	63	47	77	1	19	49	75	5	276	168	199
Tamaulipas	14	157	126	298	9	87	93	155	28	285	175	67
Tlaxcala	5	33	36	73	5	23	24	34	-	1	6	-
Veracruz	34	247	212	370	10	86	143	200	1	141	84	20
Yucatán	1	14	10	17	-	4	9	14	9	62	34	16
Zacatecas	53	210	242	348	157	1 468	1 658	2 674	5	36	43	27
TOTAL	734	7 402	7 560	12 692	6 456	75 925	87 283	148 314	316	2 703	2 080	1 396

FUENTE: SINAVE/DGE/Salud 2022. Información preliminar, incluye casos probables.

CUADRO 13.8 Casos por entidad federativa de Enfermedades No Transmisibles hasta la semana epidemiológica 28 del 2023; ESAVI hasta la semana 29 del 2023

ENTIDAD FEDERATIVA	Hipotermia CIE-10ª REV. T68				Contacto Traumático con Avispas, Avispones y Abejas CIE-10ª REV. X23				Eventos Supuestamente Asociados a la Vacunación [§] (ESAVI) CIE-10ª REV. Y58, Y59			
	2023			2022 Acum.	2023			2022 Acum.	2023			2022 Acum.
	Sem.	Acum.			Sem.	Acum.			Sem.	Acum.		
		M	F	M		F	M	F				
Aguascalientes	-	-	1	-	10	103	69	96	-	5	12	64
Baja California	-	2	3	4	3	38	19	42	-	8	7	162
Baja California Sur	-	1	-	2	-	20	10	37	-	1	-	24
Campeche	-	-	-	-	3	46	30	54	-	7	11	63
Coahuila	-	4	6	1	7	33	21	59	-	1	3	66
Colima	-	2	-	-	5	98	70	197	1	3	9	68
Chiapas	1	-	3	-	10	78	45	101	-	9	15	112
Chihuahua	-	6	1	3	6	22	25	56	2	11	28	85
Ciudad de México	-	9	3	7	2	25	38	14	3	86	195	681
Durango	-	-	-	-	7	35	33	53	-	4	1	63
Guanajuato	-	1	2	3	25	295	289	397	1	16	16	80
Guerrero	-	1	-	-	10	115	88	148	1	11	18	126
Hidalgo	-	1	1	-	8	131	101	211	-	25	36	144
Jalisco	-	1	-	-	37	524	371	802	3	45	78	772
México	9	32	43	11	12	139	134	239	-	23	36	461
Michoacán	-	-	-	-	16	285	187	366	1	5	7	67
Morelos	-	-	-	1	6	90	92	166	2	8	4	78
Navarrit	-	-	-	-	14	136	78	207	-	6	2	46
Nuevo León	-	-	1	1	1	42	41	62	42	69	75	117
Oaxaca	-	2	2	3	7	104	117	202	1	8	16	228
Puebla	-	3	1	6	13	166	149	241	-	-	-	177
Querétaro	-	-	-	-	4	37	47	54	2	18	15	92
Quintana Roo	-	-	1	-	-	38	37	47	-	3	7	57
San Luis Potosí	-	-	1	-	6	109	71	182	-	9	8	93
Sinaloa	-	1	3	2	37	256	136	264	-	13	7	64
Sonora	-	1	1	11	13	98	90	218	-	9	8	34
Tabasco	-	-	-	-	1	76	54	61	-	-	6	60
Tamaulipas	-	1	1	3	6	80	45	124	-	1	1	175
Tlaxcala	-	-	6	-	1	6	7	9	-	4	13	132
Veracruz	1	1	2	-	19	163	92	178	-	20	20	186
Yucatán	-	1	-	-	3	42	24	66	-	10	14	107
Zacatecas	-	-	1	-	14	260	251	333	-	5	4	272
TOTAL	11	70	83	58	306	3 690	2 861	5 286	59	443	672	4 956

FUENTE: SINAVE/DGE/Salud 2022. Información preliminar, incluye casos probables.

§FUENTE: SINAVE/DGE/Salud 2023. Sistema Especial de Vigilancia Epidemiológica, Información preliminar de casos confirmados.

CUADRO 14. Casos por entidad federativa de Transtornos de la Nutrición hasta la semana epidemiológica 28 del 2023

ENTIDAD FEDERATIVA	Desnutrición Severa CIE-10ª Rev. E40-E43				Desnutrición Moderada CIE-10ª Rev. E44.0				Desnutrición Leve CIE-10ª Rev. E44.1			
	2023			2022 Acum.	2023			2022 Acum.	2023			2022 Acum.
	Sem.	Acum.			Sem.	Acum.			Sem.	Acum.		
		M	F	M		F	M	F				
Aguascalientes	-	14	13	25	1	24	19	36	16	128	181	264
Baja California	2	17	29	35	2	24	48	71	19	223	207	381
Baja California Sur	-	2	-	9	-	7	7	76	6	39	55	210
Campeche	2	12	15	34	4	13	24	44	14	139	163	270
Coahuila	-	16	19	49	2	34	39	56	47	268	511	475
Colima	-	10	15	22	1	27	34	60	14	161	163	295
Chiapas	2	69	64	91	3	94	94	126	30	500	620	882
Chihuahua	3	68	89	101	18	104	144	181	48	427	553	914
Ciudad de México	4	92	92	181	19	212	230	295	81	1 001	1 172	1 812
Durango	-	17	13	28	3	23	23	51	19	179	207	330
Guanajuato	7	68	97	88	4	119	98	192	43	516	598	930
Guerrero	3	60	79	144	2	122	151	361	62	802	972	1 858
Hidalgo	2	23	34	41	4	92	75	147	47	639	828	1 622
Jalisco	7	132	120	193	30	257	277	266	92	1 205	1 419	1 811
México	6	143	183	231	38	428	440	736	113	1 422	1 659	2 961
Michoacán	2	47	59	76	3	111	99	183	27	429	543	1 133
Morelos	5	36	38	70	7	97	109	153	32	419	514	792
Navarit	1	18	23	70	3	61	70	82	17	215	246	477
Nuevo León	5	39	50	51	8	101	87	95	39	425	456	518
Oaxaca	-	38	59	111	7	94	85	211	27	516	582	1 034
Puebla	5	61	65	107	7	132	117	254	60	795	800	1 648
Querétaro	-	7	10	15	-	31	27	47	12	139	192	325
Quintana Roo	-	9	4	22	1	25	21	58	13	193	223	339
San Luis Potosí	-	25	27	59	8	56	59	108	37	323	425	762
Sinaloa	3	84	56	121	7	122	94	164	17	275	332	817
Sonora	1	49	41	69	5	39	158	63	17	209	297	407
Tabasco	-	10	29	62	1	50	61	80	11	192	253	355
Tamaulipas	1	52	72	73	3	46	45	106	22	263	367	652
Tlaxcala	8	18	20	18	-	29	13	23	9	99	88	190
Veracruz	9	82	82	162	21	229	305	317	96	1 037	1 286	2 154
Yucatán	3	31	42	67	5	67	50	78	30	300	439	595
Zacatecas	-	17	17	62	7	99	91	182	16	262	272	528
TOTAL	81	1 366	1 556	2 487	224	2 969	3 194	4 902	1 133	13 740	16 623	27 741

FUENTE: SINAVE/DGE/Salud 2022. Información preliminar, incluye casos probables.

CUADRO 14.1 Casos por entidad federativa de Transtornos de la Nutrición hasta la semana epidemiológica 28 del 2023

ENTIDAD FEDERATIVA	Obesidad CIE-10 ^a REV. E66				Anorexia, Bulimia y Otros Trastornos Alimentarios CIE-10 ^a REV. F50			
	2023			2022	2023			2022
	Sem.	Acum.		Acum.	Sem.	Acum.		Acum.
	M	F			M	F		
Aguascalientes	144	1 737	2 913	5 733	2	11	28	25
Baja California	736	6 498	11 407	18 769	13	31	280	148
Baja California Sur	126	1 797	2 659	6 542	-	7	18	28
Campeche	103	1 459	2 273	3 538	-	3	3	15
Coahuila	429	3 823	7 695	15 291	11	21	50	111
Colima	217	1 671	2 950	4 981	1	-	10	17
Chiapas	325	2 414	5 320	8 355	1	11	41	47
Chihuahua	585	4 968	10 841	17 968	6	61	138	231
Ciudad de México	1 525	14 547	27 132	43 221	8	1 448	2 486	204
Durango	188	2 219	4 212	6 849	1	3	16	22
Guanajuato	507	5 277	9 021	17 742	5	16	104	56
Guerrero	325	3 173	6 170	10 398	-	20	45	47
Hidalgo	219	1 981	4 232	9 879	-	8	21	29
Jalisco	1 356	13 620	24 563	44 549	10	41	168	237
México	1 633	16 160	28 300	49 200	8	87	284	529
Michoacán	304	3 221	6 103	13 128	1	14	35	56
Morelos	354	2 807	4 856	6 063	1	8	28	31
Navarrit	260	2 032	3 222	6 894	-	7	15	20
Nuevo León	743	8 632	13 680	27 297	3	21	72	193
Oaxaca	269	3 193	5 573	8 088	1	23	40	44
Puebla	435	4 645	8 530	14 715	4	12	32	52
Querétaro	227	2 513	4 535	8 481	1	3	14	15
Quintana Roo	361	3 809	6 101	11 794	-	6	16	29
San Luis Potosí	601	5 249	8 621	14 740	1	6	27	40
Sinaloa	438	3 980	7 417	12 231	4	22	66	59
Sonora	487	4 942	10 251	13 359	4	30	56	79
Tabasco	184	3 005	4 694	7 875	-	7	21	27
Tamaulipas	478	5 879	9 236	14 803	3	28	56	94
Tlaxcala	162	1 631	3 110	5 614	-	3	15	15
Veracruz	866	8 768	17 386	34 991	3	58	124	170
Yucatán	411	3 269	5 938	9 584	-	10	31	41
Zacatecas	93	1 179	2 082	3 787	2	2	13	22
TOTAL	15 091	150 098	271 023	476 459	94	2 028	4 353	2 733

FUENTE: SINAVE/DGE/Salud 2022. Información preliminar, incluye casos probables.

CUADRO 15. Casos por entidad federativa de Displasias y Neoplasias hasta la semana epidemiológica 28 del 2023

ENTIDAD FEDERATIVA	Tumor Maligno de la Mama CIE-10ª REV. C50				Tumor Maligno del Cuello del Útero CIE-10ª REV. C53			
	Sem.	2023		2022 Acum.	2023		2022 Acum.	
		Acum.			Sem.	Acum.		
			M					F
Aguascalientes	7	1	116	115	-	22	26	
Baja California	12	9	283	670	4	72	43	
Baja California Sur	1	-	116	96	-	16	11	
Campeche	4	6	160	125	2	85	36	
Coahuila	14	7	234	218	3	52	47	
Colima	4	1	266	214	1	49	37	
Chiapas	7	13	172	236	-	63	54	
Chihuahua	12	9	398	652	2	111	160	
Ciudad de México	60	13	1 437	1 770	8	73	119	
Durango	12	1	398	362	2	25	17	
Guanajuato	15	1	452	786	5	99	148	
Guerrero	1	30	162	262	-	58	110	
Hidalgo	-	-	78	193	2	13	8	
Jalisco	121	168	1 995	1 421	9	214	206	
México	32	30	726	813	4	79	101	
Michoacán	7	3	226	339	-	56	162	
Morelos	-	-	208	465	-	46	60	
Navarrit	5	-	59	180	-	14	44	
Nuevo León	7	5	292	596	3	61	99	
Oaxaca	18	18	517	567	5	151	216	
Puebla	6	1	178	65	-	25	24	
Querétaro	7	2	173	251	3	24	17	
Quintana Roo	4	2	89	100	2	27	50	
San Luis Potosí	11	2	181	192	2	73	29	
Sinaloa	11	1	432	308	6	150	92	
Sonora	7	5	186	219	-	43	25	
Tabasco	10	10	166	200	-	69	31	
Tamaulipas	11	9	336	372	3	109	48	
Tlaxcala	3	-	77	27	1	21	8	
Veracruz	42	23	1 228	1 072	7	290	236	
Yucatán	7	5	259	224	-	42	39	
Zacatecas	1	3	79	129	-	5	9	
TOTAL	459	378	11 679	13 239	74	2 237	2 312	

FUENTE: SINAVE/DGE/Salud 2022. Información preliminar, incluye casos probables.

CUADRO 15.1 Casos por entidad federativa de Displasias y Neoplasias hasta la semana epidemiológica 28 del 2023

ENTIDAD FEDERATIVA	Displasia Cervical Leve y Moderada CIE-10 ^a REV. N87.0-N87.1			Displasia Cervical Severa y CaCu <i>In Situ</i> CIE-10 ^a REV. N87.2, D06		
	2023		2022	2023		2022
	Sem.	Acum.	Acum.	Sem.	Acum.	Acum.
Aguascalientes	5	50	40	-	12	20
Baja California	13	424	538	3	53	99
Baja California Sur	1	82	77	-	4	22
Campeche	1	27	24	1	16	15
Coahuila	3	208	205	1	35	33
Colima	2	99	31	-	11	10
Chiapas	17	172	328	4	55	76
Chihuahua	6	338	293	3	93	113
Ciudad de México	137	3 060	3 604	22	341	363
Durango	9	615	333	-	53	21
Guanajuato	61	1 284	1 236	6	147	127
Guerrero	12	371	520	3	76	61
Hidalgo	18	685	953	4	94	127
Jalisco	53	1 038	1 019	3	125	104
México	109	2 288	2 198	14	309	349
Michoacán	34	658	438	2	108	39
Morelos	7	93	199	-	22	29
Navarro	2	805	724	1	129	233
Nuevo León	20	263	353	3	65	54
Oaxaca	22	583	442	3	152	92
Puebla	31	723	560	2	107	87
Querétaro	6	411	628	1	98	136
Quintana Roo	12	200	334	2	20	39
San Luis Potosí	64	805	782	1	60	65
Sinaloa	35	518	508	2	124	87
Sonora	15	278	302	7	76	26
Tabasco	9	265	329	3	62	65
Tamaulipas	5	247	451	3	68	142
Tlaxcala	-	36	78	-	31	3
Veracruz	33	1 145	823	19	233	198
Yucatán	4	175	91	1	39	25
Zacatecas	3	71	182	-	22	55
TOTAL	749	18 017	18 623	114	2 840	2 915

FUENTE: SINAVE/DGE/Salud 2022. Información preliminar, incluye casos probables.

CUADRO 15.2 Casos por entidad federativa de Displasias y Neoplasias hasta la semana epidemiológica 28 del 2023

ENTIDAD FEDERATIVA	Tumor Maligno de la Próstata CIE-10ª REV. C61			Tumor Maligno del Cuerpo del Útero CIE-10ª REV. C54			Tumor Maligno del Ovario CIE-10ª REV. C56		
	2023		2022	2023		2022	2023		2022
	Sem.	Acum.	Acum.	Sem.	Acum.	Acum.	Sem.	Acum.	Acum.
Aguascalientes	3	37	-	-	5	-	2	19	-
Baja California	3	94	-	-	23	-	1	34	-
Baja California Sur	1	8	-	-	2	-	-	4	-
Campeche	2	36	-	1	38	-	1	18	-
Coahuila	1	51	-	2	17	-	2	20	-
Colima	9	119	-	1	24	-	-	20	-
Chiapas	1	31	-	1	11	-	2	25	-
Chihuahua	3	72	-	2	20	-	2	25	-
Ciudad de México	5	122	-	2	15	-	5	48	-
Durango	2	24	-	-	7	-	-	8	-
Guanajuato	-	22	-	1	10	-	-	2	-
Guerrero	-	38	-	-	14	-	-	21	-
Hidalgo	-	19	-	-	1	-	-	9	-
Jalisco	33	676	-	13	161	-	20	377	-
México	2	66	-	-	11	-	2	24	-
Michoacán	4	43	-	-	3	-	1	11	-
Morelos	-	70	-	-	67	-	8	43	-
Navarro	-	4	-	-	-	-	-	1	-
Nuevo León	1	34	-	-	12	-	-	30	-
Oaxaca	-	146	-	4	62	-	8	101	-
Puebla	4	55	-	-	19	-	11	62	-
Querétaro	1	28	-	-	7	-	-	9	-
Quintana Roo	2	14	-	-	2	-	1	6	-
San Luis Potosí	5	53	-	-	7	-	2	26	-
Sinaloa	2	59	-	1	7	-	-	13	-
Sonora	-	58	-	1	8	-	1	17	-
Tabasco	1	30	-	-	13	-	-	20	-
Tamaulipas	2	45	-	2	29	-	2	25	-
Tlaxcala	-	5	-	2	3	-	1	4	-
Veracruz	5	152	-	2	41	-	6	81	-
Yucatán	4	129	-	2	42	-	-	27	-
Zacatecas	-	5	-	-	-	-	-	1	-
TOTAL	96	2 345	-	37	681	-	78	1 131	-

FUENTE: SINAVE/DGE/Salud 2022. Información preliminar, incluye casos probables.

CUADRO 15.3 Casos por entidad federativa de Displasias y Neoplasias hasta la semana epidemiológica 28 del 2023

ENTIDAD FEDERATIVA	Tumor Maligno de Traquea, Bronquios y Pulmón CIE-10ª REV. C33-C34				Tumor Maligno del Estómago CIE-10ª REV. C16				Tumor Maligno del Colon y Recto CIE-10ª REV. C18-C21			
	2023			2022 Acum.	2023			2022 Acum.	2023			2022 Acum.
	Sem.	Acum.			Sem.	Acum.			Sem.	Acum.		
		M	F	M		F	M	F				
Aguascalientes	-	3	5	-	1	8	2	-	-	16	6	-
Baja California	1	13	9	-	1	10	21	-	2	48	40	-
Baja California Sur	-	-	1	-	-	4	1	-	-	8	4	-
Campeche	-	2	2	-	1	20	26	-	2	18	43	-
Coahuila	-	4	2	-	1	12	10	-	-	31	22	-
Colima	1	11	6	-	-	4	2	-	2	27	35	-
Chiapas	-	4	1	-	1	23	16	-	-	9	11	-
Chihuahua	2	14	10	-	-	9	7	-	2	34	27	-
Ciudad de México	8	106	105	-	1	17	17	-	3	44	39	-
Durango	-	5	1	-	1	2	2	-	1	10	9	-
Guanajuato	-	7	4	-	-	6	3	-	3	16	14	-
Guerrero	-	7	3	-	-	13	10	-	-	14	9	-
Hidalgo	-	1	2	-	-	2	3	-	-	2	6	-
Jalisco	18	85	67	-	13	84	67	-	32	257	268	-
México	2	4	6	-	2	15	18	-	5	27	21	-
Michoacán	-	3	3	-	-	6	1	-	2	20	6	-
Morelos	1	16	17	-	3	22	20	-	7	79	72	-
Navarrit	-	-	-	-	-	-	1	-	-	3	-	-
Nuevo León	2	8	3	-	1	8	12	-	-	34	28	-
Oaxaca	5	31	23	-	5	25	24	-	11	56	83	-
Puebla	3	12	15	-	-	18	31	-	5	36	35	-
Querétaro	-	4	1	-	-	5	3	-	-	8	7	-
Quintana Roo	-	-	1	-	1	7	3	-	-	13	6	-
San Luis Potosí	1	4	10	-	-	4	6	-	-	17	17	-
Sinaloa	-	6	5	-	-	5	7	-	-	15	6	-
Sonora	1	14	5	-	-	11	5	-	3	27	24	-
Tabasco	-	9	5	-	1	12	20	-	4	31	35	-
Tamaulipas	-	10	7	-	2	8	12	-	3	36	31	-
Tlaxcala	1	2	2	-	2	2	2	-	4	9	9	-
Veracruz	1	13	19	-	3	42	23	-	4	80	44	-
Yucatán	-	8	14	-	2	21	9	-	1	31	40	-
Zacatecas	-	-	-	-	-	1	4	-	-	1	1	-
TOTAL	47	406	354	-	42	426	388	-	96	1 057	998	-

FUENTE: SINAVE/DGE/Salud 2022. Información preliminar, incluye casos probables.

CUADRO 15.4 Casos por entidad federativa de Displasias y Neoplasias hasta la semana epidemiológica 28 del 2023

ENTIDAD FEDERATIVA	Tumor Maligno del Hígado y de las Vías Biliares Intrahepáticas CIE-10ª REV. C22				Linfoma Hodking CIE-10ª REV. C81				Linfoma no Hodking CIE-10ª REV. C82-C85			
	2023			2022 Acum.	2023			2022 Acum.	2023			2022 Acum.
	Sem.	Acum.			Sem.	Acum.			Sem.	Acum.		
		M	F	M		F	M	F				
Aguascalientes	-	3	1	-	-	2	-	-	1	8	3	-
Baja California	2	9	5	-	1	6	3	-	3	22	12	-
Baja California Sur	-	3	1	-	-	-	1	-	-	3	1	-
Campeche	2	6	8	-	-	-	-	-	1	16	20	-
Coahuila	-	9	4	-	-	3	1	-	-	5	7	-
Colima	2	7	4	-	-	1	3	-	-	6	6	-
Chiapas	1	15	13	-	-	2	3	-	-	13	10	-
Chihuahua	-	7	6	-	1	2	5	-	1	10	10	-
Ciudad de México	3	8	7	-	1	4	6	-	-	5	8	-
Durango	-	-	4	-	-	-	1	-	-	1	2	-
Guanajuato	-	8	1	-	-	2	1	-	-	13	6	-
Guerrero	-	4	6	-	-	1	2	-	-	4	4	-
Hidalgo	-	-	3	-	-	2	-	-	1	1	5	-
Jalisco	2	55	47	-	1	25	39	-	8	67	58	-
México	2	11	15	-	-	5	1	-	-	7	5	-
Michoacán	1	6	4	-	-	2	2	-	-	2	4	-
Morelos	-	10	10	-	1	17	8	-	7	109	119	-
Navarrit	-	1	1	-	-	-	-	-	-	-	1	-
Nuevo León	2	8	5	-	-	1	3	-	1	12	6	-
Oaxaca	7	32	29	-	-	9	7	-	1	20	24	-
Puebla	2	9	16	-	3	4	13	-	3	25	11	-
Querétaro	-	-	1	-	-	3	2	-	-	8	2	-
Quintana Roo	1	2	3	-	-	-	-	-	-	-	1	-
San Luis Potosí	1	9	10	-	-	2	-	-	-	5	6	-
Sinaloa	-	3	4	-	-	2	1	-	-	8	6	-
Sonora	1	7	3	-	-	3	2	-	-	7	8	-
Tabasco	-	15	15	-	-	-	4	-	1	19	15	-
Tamaulipas	1	9	11	-	4	15	14	-	2	25	20	-
Tlaxcala	-	1	-	-	-	-	1	-	-	3	2	-
Veracruz	2	27	34	-	1	12	20	-	6	22	17	-
Yucatán	-	25	13	-	3	19	5	-	4	44	45	-
Zacatecas	-	-	-	-	-	-	1	-	-	3	-	-
TOTAL	32	309	284	-	16	144	149	-	40	493	444	-

FUENTE: SINAVE/DGE/Salud 2022. Información preliminar, incluye casos probables.

CUADRO 15.5 Casos por entidad federativa de Displasias y Neoplasias hasta la semana epidemiológica 28 del 2023

ENTIDAD FEDERATIVA	Leucemia CIE-10ª REV. C91-C95				Tumor Maligno del Esófago CIE-10ª REV. C15				Tumor Maligno del Páncreas CIE-10ª REV. C26			
	2023			2022 Acum.	2023			2022 Acum.	2023			2022 Acum.
	Sem.	Acum.			Sem.	Acum.			Sem.	Acum.		
		M	F	M		F	M	F				
Aguascalientes	-	2	1	-	-	-	3	-	-	2	3	-
Baja California	1	32	19	-	-	3	2	-	1	4	6	-
Baja California Sur	-	-	2	-	-	1	-	-	-	2	3	-
Campeche	-	11	6	-	-	2	1	-	1	4	7	-
Coahuila	-	2	9	-	-	5	-	-	1	3	6	-
Colima	-	3	4	-	-	4	2	-	-	1	2	-
Chiapas	-	14	13	-	-	2	-	-	-	4	9	-
Chihuahua	4	33	16	-	-	1	1	-	1	5	4	-
Ciudad de México	2	14	13	-	-	10	1	-	-	8	7	-
Durango	-	2	1	-	-	3	-	-	-	1	1	-
Guanajuato	2	20	30	-	-	1	-	-	1	2	6	-
Guerrero	-	9	13	-	-	1	1	-	-	2	6	-
Hidalgo	-	2	3	-	-	1	-	-	-	-	1	-
Jalisco	6	64	51	-	5	53	4	-	13	71	108	-
México	2	11	17	-	-	-	1	-	1	5	6	-
Michoacán	-	3	1	-	-	1	-	-	-	4	4	-
Morelos	1	35	22	-	1	8	2	-	3	21	14	-
Navarrit	-	1	2	-	-	-	-	-	-	-	1	-
Nuevo León	1	2	2	-	-	7	1	-	-	8	13	-
Oaxaca	1	25	13	-	-	7	5	-	3	10	9	-
Puebla	5	23	32	-	-	1	2	-	-	6	5	-
Querétaro	-	1	4	-	-	1	-	-	-	1	4	-
Quintana Roo	-	1	5	-	-	-	-	-	1	3	2	-
San Luis Potosí	1	9	7	-	-	4	3	-	1	6	5	-
Sinaloa	-	8	3	-	1	2	2	-	1	6	3	-
Sonora	-	4	5	-	-	1	-	-	-	3	7	-
Tabasco	-	24	10	-	-	2	1	-	-	8	5	-
Tamaulipas	4	29	15	-	-	2	1	-	1	-	7	-
Tlaxcala	-	-	-	-	-	1	-	-	-	-	1	-
Veracruz	4	23	16	-	1	11	3	-	2	13	13	-
Yucatán	3	40	31	-	-	5	1	-	-	6	4	-
Zacatecas	-	-	-	-	-	-	-	-	-	1	1	-
TOTAL	37	447	366	-	8	140	37	-	31	210	273	-

FUENTE: SINAVE/DGE/Salud 2022. Información preliminar, incluye casos probables.

CUADRO 15.6 Casos por entidad federativa de Displasias y Neoplasias hasta la semana epidemiológica 28 del 2023

ENTIDAD FEDERATIVA	Tumores Malignos del Encéfalo y Otras Partes del Sistema Nervioso Central CIE-10ª REV. C70-C72				Tumores Malignos de los Huesos y de los Cartílagos Articulares CIE-10ª REV. C40-C41				Tumor Maligno del Riñón CIE-10ª REV. C64			
	2023			2022	2023			2022	2023			2022
	Sem.	Acum.		Acum.	Sem.	Acum.		Acum.	Sem.	Acum.		Acum.
		M	F			M	F			M	F	
Aguascalientes	-	-	-	-	-	2	3	-	-	2	2	-
Baja California	-	7	13	-	2	4	4	-	3	16	12	-
Baja California Sur	-	-	3	-	-	-	2	-	-	2	1	-
Campeche	-	2	3	-	-	-	3	-	-	5	7	-
Coahuila	-	7	6	-	2	6	3	-	-	7	6	-
Colima	2	3	2	-	-	1	1	-	-	7	6	-
Chiapas	-	6	3	-	-	6	2	-	-	4	3	-
Chihuahua	2	13	7	-	-	1	2	-	1	10	3	-
Ciudad de México	-	13	11	-	7	79	83	-	1	15	11	-
Durango	-	1	4	-	-	-	-	-	-	3	3	-
Guanajuato	-	4	5	-	-	4	2	-	-	3	1	-
Guerrero	-	-	1	-	-	1	3	-	-	4	5	-
Hidalgo	-	2	1	-	-	1	2	-	-	5	1	-
Jalisco	5	34	35	-	6	29	44	-	10	74	58	-
México	3	10	7	-	2	7	2	-	4	8	6	-
Michoacán	1	1	2	-	-	-	6	-	-	2	-	-
Morelos	4	10	22	-	-	8	6	-	7	44	27	-
Navarrit	-	-	-	-	-	-	2	-	-	-	-	-
Nuevo León	-	4	6	-	1	4	2	-	1	11	8	-
Oaxaca	-	8	13	-	1	4	5	-	4	34	24	-
Puebla	-	4	-	-	-	2	2	-	1	14	7	-
Querétaro	-	2	1	-	-	1	-	-	-	5	2	-
Quintana Roo	1	3	2	-	-	2	-	-	-	4	1	-
San Luis Potosí	-	4	4	-	-	3	-	-	2	14	3	-
Sinaloa	-	8	2	-	-	1	4	-	2	8	7	-
Sonora	-	2	3	-	1	7	2	-	1	4	6	-
Tabasco	1	7	1	-	-	8	8	-	-	8	7	-
Tamaulipas	-	2	1	-	1	3	5	-	-	17	13	-
Tlaxcala	-	1	-	-	-	-	-	-	-	-	1	-
Veracruz	1	17	12	-	2	8	16	-	4	37	27	-
Yucatán	-	2	3	-	1	5	-	-	3	37	18	-
Zacatecas	-	-	1	-	-	-	-	-	-	1	2	-
TOTAL	20	177	174	-	26	197	214	-	44	405	278	-

FUENTE: SINAVE/DGE/Salud 2022. Información preliminar, incluye casos probables.

CUADRO 16. Casos por entidad federativa de Defectos al Nacimiento hasta la semana epidemiológica 28 del 2023

ENTIDAD FEDERATIVA	Anencefalia CIE-10ª REV. Q00				Encefalocele CIE-10ª REV. Q01				Microcefalia CIE-10ª REV. Q02			
	2023			2022 Acum.	2023			2022 Acum.	2023			2022 Acum.
	Sem.	Acum.			Sem.	Acum.			Sem.	Acum.		
		M	F	M		F	M	F				
Aguascalientes	-	-	-	-	-	-	1	1	-	1	1	3
Baja California	-	-	1	2	-	3	-	3	-	1	4	6
Baja California Sur	-	1	-	-	-	-	-	-	-	-	1	-
Campeche	-	-	-	2	-	-	1	-	-	-	1	2
Coahuila	-	-	-	1	-	-	1	-	-	-	-	-
Colima	-	-	1	3	1	-	1	1	-	1	1	5
Chiapas	-	3	-	9	-	2	-	4	-	-	1	3
Chihuahua	1	2	2	3	-	-	-	1	1	3	2	-
Ciudad de México	1	3	4	4	-	4	2	-	1	7	8	4
Durango	-	-	1	-	-	-	-	1	-	-	-	-
Guanajuato	-	-	-	2	-	1	-	3	-	-	3	4
Guerrero	-	2	2	12	-	-	2	-	-	1	-	1
Hidalgo	-	3	2	6	-	-	1	-	-	2	6	4
Jalisco	1	1	5	5	1	1	1	-	2	27	35	35
México	-	1	4	8	-	3	4	2	-	2	5	4
Michoacán	-	1	-	1	-	-	2	-	-	1	-	3
Morelos	-	5	1	5	-	2	1	4	1	1	-	7
Navarrit	-	1	-	1	-	1	-	-	-	-	-	1
Nuevo León	-	-	-	1	-	1	-	-	-	2	4	6
Oaxaca	1	5	3	3	-	1	-	2	-	-	2	4
Puebla	-	5	9	5	-	3	-	2	-	3	2	10
Querétaro	-	-	-	1	-	-	-	-	-	1	-	1
Quintana Roo	-	1	-	3	-	-	-	-	1	6	11	5
San Luis Potosí	1	1	3	2	-	-	1	-	-	2	1	2
Sinaloa	-	3	2	3	-	-	-	-	-	3	1	1
Sonora	1	2	1	4	-	-	2	1	-	-	1	2
Tabasco	-	-	1	1	-	3	1	1	-	-	-	2
Tamaulipas	1	-	2	1	-	-	-	5	-	1	2	4
Tlaxcala	-	-	-	2	-	2	2	1	-	-	-	1
Veracruz	-	5	11	6	-	1	-	4	-	3	3	3
Yucatán	-	1	-	-	-	1	1	-	-	10	10	13
Zacatecas	-	-	-	5	1	-	1	-	-	2	-	1
TOTAL	7	46	55	101	3	29	25	36	6	80	105	137

FUENTE: SINAVE/DGE/Salud 2022. Información preliminar, incluye casos probables.

CUADRO 16.1 Casos por entidad federativa de Defectos al Nacimiento hasta la semana epidemiológica 28 del 2023

ENTIDAD FEDERATIVA	Espina Bífida CIE-10ª REV. Q05				Labio y Paladar Hendido CIE-10ª REV. Q35-Q37			
	2023			2022	2023			2022
	Sem.	Acum.		Acum.	Sem.	Acum.		Acum.
		M	F			M	F	
Aguascalientes	-	-	1	1	-	6	1	3
Baja California	-	6	-	5	-	14	5	19
Baja California Sur	-	1	1	1	1	2	-	6
Campeche	-	-	1	2	-	2	-	8
Coahuila	-	3	1	2	-	7	3	1
Colima	-	-	-	2	-	2	2	4
Chiapas	-	1	4	12	-	11	7	24
Chihuahua	-	2	3	5	-	2	4	2
Ciudad de México	1	16	14	11	6	44	36	37
Durango	-	-	-	-	-	1	-	-
Guanajuato	-	4	1	12	1	9	9	25
Guerrero	-	5	5	11	-	8	8	14
Hidalgo	-	-	-	7	1	10	5	15
Jalisco	-	9	9	17	1	17	16	29
México	-	10	9	11	-	43	39	51
Michoacán	1	3	1	8	-	4	9	11
Morelos	-	3	3	11	-	24	13	45
Navarrit	-	-	-	5	-	2	1	5
Nuevo León	1	2	-	-	-	9	8	24
Oaxaca	-	1	1	7	-	9	7	14
Puebla	-	4	5	3	1	19	12	25
Querétaro	-	-	-	-	1	5	4	5
Quintana Roo	-	2	2	4	-	5	1	5
San Luis Potosí	-	5	-	6	-	5	4	5
Sinaloa	-	2	3	4	2	5	5	12
Sonora	-	2	1	7	-	5	4	7
Tabasco	-	1	-	4	-	10	2	6
Tamaulipas	1	1	2	3	1	10	5	15
Tlaxcala	-	2	-	1	-	3	-	6
Veracruz	-	8	5	13	2	29	14	31
Yucatán	-	-	2	1	-	9	6	8
Zacatecas	-	-	-	2	-	6	3	11
TOTAL	4	93	74	178	17	337	233	473

FUENTE: SINAVE/DGE/Salud 2022. Información preliminar, incluye casos probables.

CUADRO 17. Casos por entidad federativa de Enfermedades Neurológicas y de Salud Mental hasta la semana epidemiológica 28 del 2023

ENTIDAD FEDERATIVA	Depresión CIE-10ª REV. F32				Enfermedad de Parkinson CIE-10ª REV. G20				Enfermedad de Alzheimer CIE-10ª REV. G30			
	2023			2022 Acum.	2023			2022 Acum.	2023			2022 Acum.
	Sem.	Acum.			Sem.	Acum.			Sem.	Acum.		
		M	F	M		F	M	F				
Aguascalientes	42	227	656	608	-	26	18	32	1	3	14	9
Baja California	80	777	1 713	2 291	3	56	83	109	3	15	41	73
Baja California Sur	37	366	519	968	1	18	14	36	-	5	5	3
Campeche	21	244	580	641	1	27	13	48	-	8	7	20
Coahuila	65	615	1 261	1 442	4	56	54	125	2	15	25	59
Colima	42	337	784	647	11	88	85	180	-	11	34	54
Chiapas	47	313	1 016	1 144	4	70	61	86	3	12	26	26
Chihuahua	132	1 086	3 096	4 114	10	111	89	251	4	42	55	93
Ciudad de México	572	3 575	9 652	11 754	10	95	81	249	3	18	36	55
Durango	79	628	2 145	1 864	8	109	88	146	1	10	23	31
Guanajuato	150	707	2 953	2 732	7	72	51	96	-	19	21	20
Guerrero	66	494	1 439	1 160	1	44	41	84	-	6	15	21
Hidalgo	71	276	1 501	1 480	3	26	23	50	-	8	10	17
Jalisco	179	1 668	4 028	5 369	9	260	240	442	1	67	81	125
México	256	2 133	5 887	6 767	14	199	178	294	4	51	71	90
Michoacán	103	604	1 867	1 779	6	68	61	131	2	20	19	46
Morelos	43	435	1 490	1 603	5	97	107	164	-	8	17	14
Navarro	46	448	1 181	1 654	4	20	27	60	1	8	19	25
Nuevo León	92	855	2 175	2 662	7	82	68	124	5	21	43	78
Oaxaca	34	429	964	1 164	5	58	49	118	-	13	20	49
Puebla	66	627	1 504	2 326	3	33	48	114	-	8	8	17
Querétaro	15	138	350	424	-	13	6	17	1	4	5	10
Quintana Roo	26	175	574	929	4	28	20	34	-	3	3	12
San Luis Potosí	62	375	1 232	1 234	10	62	58	63	3	9	22	21
Sinaloa	94	577	1 776	2 061	13	136	148	279	4	48	65	84
Sonora	73	456	1 478	1 570	4	53	45	99	2	16	33	48
Tabasco	116	1 177	2 474	1 358	2	80	63	96	-	19	11	15
Tamaulipas	60	705	1 675	2 187	9	118	96	273	1	37	54	93
Tlaxcala	20	159	490	638	2	21	23	34	-	1	3	5
Veracruz	165	986	3 061	3 863	24	248	214	432	2	55	64	103
Yucatán	71	364	1 109	1 406	1	43	31	127	-	4	16	53
Zacatecas	54	245	839	957	-	10	2	15	-	2	1	6
TOTAL	2 979	22 201	61 469	70 796	185	2 427	2 185	4 408	43	566	867	1 375

FUENTE: SINAVE/DGE/Salud 2022. Información preliminar, incluye casos probables.

CUADRO 17.1 Casos por entidad federativa de Enfermedades Neurológicas y de Salud Mental hasta la semana epidemiológica 28 del 2023

ENTIDAD FEDERATIVA	Envenenamiento Autoinfligido Intencionalmente por, y Exposición a Analgésicos no Narcóticos, Antipiréticos y Antirreumáticos CIE-10ª REV. X60				Envenenamiento Autoinfligido Intencionalmente por, y Exposición a Drogas Antiepilépticas, Sedantes, Hipnóticas, Antiparkinsonianas y Psicotrópicas CIE-10ª REV.				Lesión Autoinfligida Intencionalmente por Ahorcamiento, Estrangulamiento o Sofocación CIE-10ª REV. X70			
	Sem.	2023		2022 Acum.	Sem.	2023		2022 Acum.	Sem.	2023		2022 Acum.
		Acum.				Acum.				Acum.		
		M	F			M	F			M	F	
Aguascalientes	1	3	8	-	1	15	16	-	2	8	9	-
Baja California	2	8	14	-	5	21	19	-	-	4	-	-
Baja California Sur	-	4	6	-	-	6	5	-	-	1	3	-
Campeche	-	4	24	-	2	10	40	-	-	6	3	-
Coahuila	-	-	16	-	1	7	13	-	1	10	12	-
Colima	-	1	3	-	-	1	7	-	-	1	-	-
Chiapas	2	9	27	-	1	30	18	-	-	4	2	-
Chihuahua	2	6	36	-	4	23	61	-	1	9	5	-
Ciudad de México	4	16	57	-	10	36	86	-	-	4	9	-
Durango	-	6	17	-	1	7	17	-	1	7	2	-
Guanajuato	2	8	33	-	8	21	54	-	-	7	7	-
Guerrero	-	-	3	-	-	4	8	-	-	3	2	-
Hidalgo	-	1	5	-	-	8	7	-	-	3	2	-
Jalisco	4	6	23	-	-	27	28	-	-	5	4	-
México	4	10	37	-	6	26	60	-	-	8	9	-
Michoacán	-	2	1	-	-	4	10	-	-	3	-	-
Morelos	-	2	18	-	1	19	23	-	-	4	2	-
Navarrit	-	8	25	-	2	7	11	-	-	1	1	-
Nuevo León	1	3	10	-	-	3	7	-	-	3	5	-
Oaxaca	-	1	2	-	-	1	2	-	-	3	-	-
Puebla	-	3	7	-	2	24	28	-	-	5	2	-
Querétaro	-	3	1	-	1	15	8	-	-	1	1	-
Quintana Roo	-	-	1	-	-	-	-	-	-	-	-	-
San Luis Potosí	-	6	28	-	3	11	39	-	1	4	4	-
Sinaloa	-	-	-	-	-	-	1	-	-	-	-	-
Sonora	3	4	20	-	-	29	14	-	-	4	7	-
Tabasco	-	-	1	-	-	11	5	-	-	8	3	-
Tamaulipas	1	1	13	-	2	7	11	-	-	4	-	-
Tlaxcala	-	-	-	-	-	-	-	-	-	-	-	-
Veracruz	1	6	23	-	3	38	31	-	-	5	-	-
Yucatán	2	2	7	-	1	2	3	-	2	9	2	-
Zacatecas	-	3	3	-	2	9	14	-	-	3	-	-
TOTAL	29	126	469	-	56	422	646	-	8	137	96	-

FUENTE: SINAVE/DGE/Salud 2022. Información preliminar, incluye casos probables.

CUADRO 17.2 Casos por entidad federativa de Enfermedades Neurológicas y de Salud Mental hasta la semana epidemiológica 28 del 2023

ENTIDAD FEDERATIVA	Lesión Autoinfligida Intencionalmente por Disparo de Arma Corta CIE-10ª REV. X72				Lesión Autoinfligida Intencionalmente por Objeto Cortante CIE-10ª REV. X78				Lesión Autoinfligida Intencionalmente al Saltar Desde un Lugar Elevado CIE-10ªREV. X80						
	Sem.	2023			2022 Acum.	Sem.	2023			2022 Acum.	Sem.	2023			2022 Acum.
		Acum.					Acum.					Acum.			
		M	F				M	F				M	F		
Aguascalientes	-	9	5	-	-	6	4	-	-	2	1	-			
Baja California	-	-	-	-	-	8	10	-	-	-	-	-			
Baja California Sur	-	1	-	-	3	7	4	-	-	-	-	-			
Campeche	-	1	-	-	-	5	10	-	-	-	1	-			
Coahuila	-	-	-	-	1	9	7	-	-	1	-	-			
Colima	-	1	-	-	-	1	3	-	-	-	-	-			
Chiapas	2	1	1	-	1	15	8	-	1	2	1	-			
Chihuahua	-	-	-	-	3	9	13	-	-	1	-	-			
Ciudad de México	-	-	1	-	3	24	37	-	-	3	1	-			
Durango	-	2	-	-	-	4	5	-	-	-	-	-			
Guanajuato	-	-	1	-	3	15	31	-	-	3	4	-			
Guerrero	-	-	1	-	-	4	-	-	-	2	-	-			
Hidalgo	1	1	-	-	-	7	9	-	-	4	2	-			
Jalisco	-	1	-	-	1	6	16	-	-	2	3	-			
México	-	4	14	-	1	17	19	-	-	1	2	-			
Michoacán	-	1	-	-	1	1	1	-	-	-	-	-			
Morelos	-	2	-	-	-	8	10	-	-	-	-	-			
Navarro	-	1	-	-	-	3	9	-	-	-	-	-			
Nuevo León	-	-	-	-	-	1	12	-	1	-	1	-			
Oaxaca	-	2	-	-	-	10	3	-	-	1	2	-			
Puebla	-	2	-	-	2	14	11	-	-	-	-	-			
Querétaro	-	-	-	-	-	15	7	-	-	-	-	-			
Quintana Roo	-	-	-	-	-	1	3	-	-	-	-	-			
San Luis Potosí	-	-	1	-	1	5	11	-	-	1	1	-			
Sinaloa	-	-	-	-	-	-	-	-	-	-	-	-			
Sonora	-	1	-	-	-	3	7	-	-	-	-	-			
Tabasco	-	-	-	-	-	4	3	-	-	-	1	-			
Tamaulipas	-	1	-	-	3	5	12	-	-	-	1	-			
Tlaxcala	-	-	-	-	-	-	-	-	-	-	-	-			
Veracruz	-	-	1	-	1	13	16	-	-	-	2	-			
Yucatán	2	1	1	-	-	4	5	-	-	-	-	-			
Zacatecas	-	1	-	-	-	1	1	-	-	1	2	-			
TOTAL	5	33	26	-	24	225	287	-	2	24	25	-			

FUENTE: SINAVE/DGE/Salud 2022. Información preliminar, incluye casos probables.

CUADRO 17.3 Casos por entidad federativa de Enfermedades Neurológicas y de Salud Mental hasta la semana epidemiológica 28 del 2023

ENTIDAD FEDERATIVA	Historia Personal de Lesión Autoinfligida Intencionalmente (Intento de Suicidio) CIE-10ª REV. Z91.5				Otros Síntomas y Signos que Involucran el Estado Emocional (Ideación Suicida) CIE-10ª REV. R45.8			
	Sem.	2023		2022 Acum.	Sem.	2023		2022 Acum.
		Acum.				Acum.		
		M	F			M	F	
Aguascalientes	1	30	110	-	2	7	15	-
Baja California	13	48	165	-	-	9	19	-
Baja California Sur	1	6	15	-	1	-	5	-
Campeche	3	19	33	-	-	3	5	-
Coahuila	13	66	200	-	-	2	9	-
Colima	-	11	22	-	-	1	10	-
Chiapas	-	13	21	-	1	4	24	-
Chihuahua	13	44	115	-	2	22	33	-
Ciudad de México	15	91	142	-	2	16	36	-
Durango	7	25	71	-	-	3	5	-
Guanajuato	19	51	155	-	3	23	46	-
Guerrero	1	13	48	-	-	-	-	-
Hidalgo	-	10	22	-	-	-	3	-
Jalisco	37	190	433	-	-	13	22	-
México	12	47	125	-	12	19	73	-
Michoacán	5	9	34	-	6	10	12	-
Morelos	-	5	14	-	-	3	10	-
Navarro	4	18	65	-	2	8	38	-
Nuevo León	16	75	260	-	1	17	15	-
Oaxaca	-	5	13	-	1	2	9	-
Puebla	1	9	20	-	1	26	51	-
Querétaro	3	11	35	-	1	4	9	-
Quintana Roo	1	17	29	-	-	-	1	-
San Luis Potosí	6	14	60	-	3	4	10	-
Sinaloa	7	32	118	-	1	2	5	-
Sonora	4	12	83	-	2	5	18	-
Tabasco	4	28	60	-	6	49	107	-
Tamaulipas	6	37	80	-	-	1	14	-
Tlaxcala	-	2	3	-	-	-	-	-
Veracruz	7	42	128	-	1	9	27	-
Yucatán	6	28	73	-	-	6	10	-
Zacatecas	-	4	14	-	-	2	9	-
TOTAL	205	1 012	2 766	-	48	270	650	-

FUENTE: SINAVE/DGE/Salud 2022. Información preliminar, incluye casos probables.

CUADRO 18. Casos por entidad federativa de Accidentes hasta la semana epidemiológica 28 del 2023

ENTIDAD FEDERATIVA	Peatón Lesionado en Accidente de Transporte CIE-10ª REV. V01-V09				Accidente de Transporte en Vehículos con Motor CIE-10ª REV. V20-V29, V40-V79			
	Sem.	2023		2022	Sem.	2023		2022
		Acum.		Acum.		Acum.		Acum.
		M	F			M	F	
Aguascalientes	1	70	51	185	93	1 877	1 841	2 604
Baja California	10	202	81	213	86	1 050	947	1 864
Baja California Sur	2	34	26	26	18	250	125	405
Campeche	-	21	14	30	39	609	361	819
Coahuila	12	173	145	267	58	630	480	1 958
Colima	-	68	16	84	17	443	247	812
Chiapas	12	182	110	194	102	1 871	766	2 360
Chihuahua	3	387	173	1 299	195	2 389	3 333	6 499
Ciudad de México	95	2 586	1 899	3 874	699	10 425	7 134	10 135
Durango	3	58	36	57	10	482	198	590
Guanajuato	39	481	332	898	271	5 643	3 595	7 237
Guerrero	11	84	37	81	26	972	613	1 132
Hidalgo	23	149	106	282	62	1 220	658	1 513
Jalisco	9	217	143	431	260	4 806	2 692	5 944
México	20	228	189	314	223	2 404	2 038	3 614
Michoacán	22	167	128	251	58	1 777	1 059	1 953
Morelos	-	31	39	37	50	931	728	461
Navarro	3	52	48	74	63	1 261	751	1 787
Nuevo León	5	65	48	159	81	1 377	1 131	2 499
Oaxaca	2	157	80	126	47	1 211	533	1 659
Puebla	5	169	73	238	178	2 819	2 194	4 366
Querétaro	10	69	51	141	245	3 251	3 038	4 317
Quintana Roo	36	396	302	788	77	1 812	1 138	2 423
San Luis Potosí	7	75	50	238	200	2 140	1 955	3 930
Sinaloa	2	164	76	193	103	1 997	1 341	3 575
Sonora	11	180	125	281	174	2 609	2 718	4 729
Tabasco	6	222	154	745	111	3 087	1 547	1 372
Tamaulipas	14	354	272	433	277	3 689	3 222	4 334
Tlaxcala	2	30	10	32	6	186	87	244
Veracruz	5	206	120	224	91	2 010	805	2 222
Yucatán	4	54	47	113	53	659	369	996
Zacatecas	1	199	136	231	88	1 465	613	1 504
TOTAL	375	7 530	5 117	12 539	4 061	67 352	48 257	89 857

FUENTE: SINAVE/DGE/Salud 2022. Información preliminar, incluye casos probables.

CUADRO 18.1 Casos por entidad federativa de Accidentes hasta la semana epidemiológica 28 del 2023

ENTIDAD FEDERATIVA	Mordeduras por Perro CIE-10ª REV. W54				Mordeduras por Otros Mamíferos CIE-10ª REV. W55				Mordeduras por Serpiente CIE-10ª REV. T63.0, X20			
	Sem.	2023		2022 Acum.	Sem.	2023		2022 Acum.	Sem.	2023		2022 Acum.
		Acum.				Acum.				Acum.		
		M	F			M	F			M	F	
Aguascalientes	38	352	371	487	6	40	64	109	-	-	-	4
Baja California	72	962	868	1 440	6	66	116	108	-	9	1	28
Baja California Sur	15	246	201	321	3	16	30	27	1	4	1	4
Campeche	37	340	335	583	6	31	48	59	3	14	10	29
Coahuila	73	1 158	797	1 539	8	53	77	73	1	6	9	12
Colima	21	294	243	309	1	35	31	25	-	15	2	11
Chiapas	43	847	719	1 402	10	93	109	97	6	86	55	117
Chihuahua	53	685	650	1 253	7	65	66	88	4	25	9	24
Ciudad de México	230	3 713	3 452	5 911	22	293	533	481	2	7	6	1
Durango	53	924	718	1 267	10	45	62	72	1	15	4	13
Guanajuato	111	1 607	1 448	2 484	8	91	114	109	5	15	9	41
Guerrero	48	854	858	1 217	8	93	103	112	4	46	19	81
Hidalgo	73	1 256	1 216	1 912	6	76	130	138	3	95	36	125
Jalisco	169	2 566	2 158	3 731	12	217	292	281	5	29	12	39
México	372	5 392	4 805	8 387	22	300	414	456	8	53	35	102
Michoacán	65	1 329	1 177	1 883	4	109	137	164	1	34	7	38
Morelos	42	673	791	1 073	3	45	76	59	1	10	4	22
Navarrit	54	687	612	616	5	92	105	62	3	12	17	20
Nuevo León	98	1 373	1 093	2 251	6	92	146	200	-	11	4	14
Oaxaca	86	1 411	1 424	2 247	11	107	145	142	14	128	56	197
Puebla	149	1 873	1 918	3 198	17	139	175	219	16	121	66	131
Querétaro	51	789	775	1 081	7	67	95	126	1	11	5	6
Quintana Roo	35	478	460	852	2	56	58	117	1	18	12	28
San Luis Potosí	83	1 222	1 160	2 031	5	95	104	152	6	102	48	142
Sinaloa	82	988	845	1 204	6	66	83	86	1	20	4	14
Sonora	66	1 098	979	1 588	6	65	116	162	3	24	11	38
Tabasco	24	535	434	555	1	44	46	28	5	30	14	18
Tamaulipas	79	1 156	1 101	2 095	4	119	159	180	-	15	12	36
Tlaxcala	32	351	353	452	1	26	28	20	2	22	5	26
Veracruz	122	1 803	1 771	3 025	19	237	278	323	9	152	82	160
Yucatán	85	1 336	1 294	1 759	12	138	191	203	5	40	18	45
Zacatecas	46	546	530	774	3	69	80	56	7	16	10	26
TOTAL	2 607	38 844	35 556	58 927	247	3 080	4 211	4 534	118	1 185	583	1 592

FUENTE: SINAVE/DGE/Salud 2022. Información preliminar, incluye casos probables.

CUADRO 18.2 Casos por entidad federativa de Accidentes hasta la semana epidemiológica 28 del 2023

ENTIDAD FEDERATIVA	Violencia Intrafamiliar CIE-10 ^a REV. Y07.0-Y07.2				Herida por Arma de Fuego y Punzocortante CIE-10 ^a REV. W32-W34			
	Sem.	2023		2022 Acum.	Sem.	2023		2022 Acum.
		Acum.				Acum.		
		M	F			M	F	
Aguascalientes	9	24	92	137	16	117	17	158
Baja California	3	9	75	156	37	504	72	473
Baja California Sur	5	26	139	134	3	99	41	104
Campeche	1	24	157	142	10	210	84	399
Coahuila	11	93	686	896	61	682	435	1 480
Colima	22	18	557	204	13	172	42	158
Chiapas	11	50	257	521	121	2 336	1 046	3 186
Chihuahua	18	214	534	1 071	13	372	71	555
Ciudad de México	23	135	864	859	60	2 208	747	2 456
Durango	1	36	91	130	2	68	6	119
Guanajuato	87	146	3 386	3 809	126	2 352	632	2 516
Guerrero	77	68	2 729	3 576	36	815	311	1 126
Hidalgo	87	360	3 170	3 082	29	528	201	990
Jalisco	17	118	860	818	46	999	276	1 370
México	311	499	5 540	4 662	40	740	319	1 336
Michoacán	7	45	931	1 101	64	1 118	470	1 548
Morelos	18	22	640	1 158	25	318	101	530
Navarro	18	61	491	428	31	542	183	979
Nuevo León	29	209	1 058	1 127	15	553	112	956
Oaxaca	4	29	174	196	85	1 642	644	2 508
Puebla	14	28	334	485	66	997	350	1 460
Querétaro	69	206	1 728	1 772	76	673	267	707
Quintana Roo	6	16	385	672	24	559	191	912
San Luis Potosí	2	10	263	231	51	614	172	1 132
Sinaloa	14	3	347	446	2	155	49	121
Sonora	5	33	353	188	32	552	188	776
Tabasco	28	75	692	303	55	997	343	960
Tamaulipas	54	23	679	898	39	678	367	732
Tlaxcala	5	8	113	198	6	75	28	134
Veracruz	80	221	2 109	2 241	78	1 214	422	1 628
Yucatán	11	14	228	244	11	223	133	409
Zacatecas	10	17	316	287	16	382	108	374
TOTAL	1 057	2 840	29 978	32 172	1 289	23 494	8 428	32 292

FUENTE: SINAVE/DGE/Salud 2022. Información preliminar, incluye casos probables.

Directorio

Consejo Editorial Secretaría De Salud

Dr. Gabriel García Rodríguez
Director General de Epidemiología

IMSS

Dra. Xóchitl Refugio Romero Guerrero
Titular de la Coordinación de Vigilancia
Epidemiológica

ISSSTE

Dr. Miguel Ángel Nakamura López
Subdirector de Prevención
y Protección a la Salud

IMSS-Bienestar

Dr. Juan Carlos Ledesma Vázquez
Coordinador de Atención Integral a la Salud

Secretaría de la Defensa Nacional

Gral. de Brigada M.C. Guadalupe Maza de la Torre
Directora General de Sanidad Militar

Secretaría de Marina SEMAR

Capitán de Navío SanJuan Padrón Lucio
Director Adjunto de Sanidad Naval

PEMEX

Dr. Rodolfo Lehmann Mendoza
Subdirector de Servicios de Salud

DIF

Lic. Miriam Cisneros Rodríguez
Directora General de Rehabilitación e Inclusión

Instituto Nacional de los Pueblos Indígenas-INPI

Dra. Bertha Dimas Huacuz
Coordinadora General de Patrimonio Cultural,
Investigación y Educación Indígena

Editor

Dr. Gabriel García Rodríguez

Coeditores

Dr. Christian A. Zaragoza Jiménez, MASS. Santa Elizabeth Ceballos Liceaga, Dra. Nilza Aslim Rojas Arroyo,
Dra. Yanet López Santiago, Dr. Jonathan Uriel Rivas Díaz.

Integración de Información

Dra. Laura Adriana Flores Cisneros, Dra. Kathia Guadalupe Rodríguez González, Ing. Ariadne Hernández Álvarez,
C. Silvia Nava Ruíz, C. Graciela Guillén Domínguez, Dr. Eduardo D. Barrón López,
C.D. María del Carmen Ojeda Luna, M.V.Z. María Isabel Martínez Moreno.

Responsables de la publicación en la web

Ing. Carlos Escondrillas Maya, Ing. Angel S. Díaz Sánchez, Ing. Mary Ezbeidy Carmelinda Ochoa García.

Coordinación General del "Boletín Epidemiológico"

Dra. Laura Adriana Flores Cisneros

Para mayor información sobre el contenido de este Boletín Comunicarse a los teléfonos:
5337 - 1648 / Fax: 5337 - 1711 / Lada sin costo; 01 (800) 00 - 44800 / Email: boletin@dgepi.salud.gob.mx