



# SESIÓN DE ORIENTACIÓN

DE LOS PROCEDIMIENTOS  
LICITATORIOS PARA EL  
ESTABLECIMIENTO DE LOS  
POLOS DE DESARROLLO  
PARA EL BIENESTAR DEL  
ISTMO DE TEHUANTEPEC



# Sesión de Orientación

De los procedimientos licitatorios  
para el establecimiento de los Polos de Desarrollo  
para el Bienestar del Istmo de Tehuantepec

---

26 de julio de 2023



GOBIERNO DE  
**MÉXICO**

**ECONOMÍA**  
SECRETARÍA DE ECONOMÍA



**CORREDOR  
INTEROCEÁNICO**  
ISTMO DE TEHUANTEPEC



VERACRUZ  
GOBIERNO  
DEL ESTADO



OAXACA  
GOBIERNO DEL ESTADO



2023  
AÑO DE  
**Francisco  
VILA**

EL REVOLUCIONARIO DEL PUEBLO



GOBIERNO DE  
**MÉXICO**

**ECONOMÍA**  
SECRETARÍA DE ECONOMÍA



**CORREDOR  
INTEROCEÁNICO**  
ISTMO DE TEHUANTEPEC



VERACRUZ  
GOBIERNO  
DEL ESTADO



**OAXACA**  
GOBIERNO DEL ESTADO

# Índice

1. Incentivos fiscales y no fiscales Federales
2. Incentivos fiscales y no fiscales del Estado de Oaxaca
3. Incentivos fiscales y no fiscales del Estado de Veracruz
4. Corredor Interoceánico del Istmo de Tehuantepec





GOBIERNO DE  
MÉXICO

ECONOMÍA  
SECRETARÍA DE ECONOMÍA



CORREDOR  
INTEROCEÁNICO  
ISTMO DE Tehuantepec



VERACRUZ  
GOBIERNO  
DEL ESTADO



OAXACA  
GOBIERNO DEL ESTADO

# 1. Incentivos fiscales y no fiscales Federales



GOBIERNO DE  
MÉXICO

ECONOMÍA  
SECRETARÍA DE ECONOMÍA



CORREDOR  
INTEROCEÁNICO  
ISTMO DE TEHUANTEPEC



VERACRUZ  
GOBIERNO  
DEL ESTADO



OAXACA  
GOBIERNO DEL ESTADO

# 1.1 Nuevos incentivos fiscales

---



# Sesión de Orientación

## Nuevos incentivos fiscales



GOBIERNO DE  
MÉXICO

ECONOMÍA  
SECRETARÍA DE ECONOMÍA



CORREDOR  
INTEROCEÁNICO  
ISTMO DE TEHUANTEPEC



VERACRUZ  
GOBIERNO  
DEL ESTADO



OAXACA  
GOBIERNO DEL ESTADO

### Depreciación acelerada



Depreciación acelerada de inversiones en los primeros 6 años de operación.

### Impuesto al Valor Agregado



Las operaciones que hagan al interior de los Polos y entre Polos no pagarán IVA durante 4 años.

Se permitirá la recuperación del IVA pagado por las compras que hagan fuera de los Polos.

### Impuesto Sobre la Renta



Descuento del 100% del ISR en los primeros 3 años de operación.

50% en los 3 años posteriores, sin embargo, si superan las metas de empleo el descuento podrá ser hasta de 90%.

### Requisitos



Con el objetivo de asegurar que las nuevas inversiones contribuyan al desarrollo regional, la Secretaría de Hacienda solicitará niveles mínimos de empleo que las empresas deberán de cumplir para obtener los beneficios fiscales, de acuerdo con la actividad económica que desarrollen.

El 05 de junio se publicó en el DOF el Decreto que fomenta la inversión de los contribuyentes dentro de los Polos de Desarrollo.



# 1.2 Acompañamiento

---



# Ventanilla única para inversionistas

Mecanismo público y gratuito de contacto y orientación **para la planeación y establecimiento de la inversión** que integra y transparenta los trámites ante las autoridades federales e instituciones públicas.

Los inversionistas **tienen acceso a una guía paso a paso sobre los trámites** ante dependencias federales y con vinculación estatal, que deben seguir en términos de las disposiciones jurídicas aplicables para la instalación de su inversión en México, en la que se identifica, entre otras, las autoridades responsables, requisitos, costos, tiempos de respuesta y ubicación de oficinas.



Los inversionistas cuentan con un mecanismo de contacto y orientación, con respuesta inmediata por niveles de servicio.



Ofrece un mecanismo electrónico y gratuito para la gestión del establecimiento de las inversiones superiores a 100 mdd en México, por parte de la Secretaría de Economía.





**GOBIERNO DE  
MÉXICO**

**ECONOMÍA**  
SECRETARÍA DE ECONOMÍA



**CORREDOR  
INTEROCEÁNICO**  
ISTMO DE TEHUANTEPEC



VERACRUZ  
GOBIERNO  
DEL ESTADO



**OAXACA**  
GOBIERNO DEL ESTADO



## 2. Incentivos fiscales y no fiscales del Estado de Oaxaca



# 2.1 Estímulos Fiscales

A favor de los concesionarios o propietarios de alguna superficie dentro del Corredor Interoceánico del Istmo de Tehuantepec

---



# Sesión de Orientación

## Nuevos incentivos fiscales



GOBIERNO DE  
MÉXICO

ECONOMÍA  
SECRETARÍA DE ECONOMÍA

CORREDOR  
INTEROCEÁNICO  
ISTMO DE TEHUANTEPEC

VERACRUZ  
GOBIERNO  
DEL ESTADO

OAXACA  
GOBIERNO DEL ESTADO



### Impuesto Sobre Erogaciones por Remuneración al Trabajo Personal

Requisitos específicos:

- Al menos 20% del personal que labora en las instalaciones son mujeres.
- 5% de los trabajadores son adultos mayores.
- 5% de los trabajadores tienen capacidades diferentes.
- 10% corresponde a personas que inician su vida laboral



### Impuesto Sobre Tenencia o Uso de Vehículos

- Aplica a vehículos de transporte de hasta quince pasajeros, vehículos de carga, embarcaciones y motocicletas
- Los nuevos vehículos deberán observar y cumplir con la NON-194



### Impuesto para el Desarrollo Social

Es un impuesto que genera por la prestación de servicios públicos



### Derechos

Se otorgarán en materia Catastral, Registral, Notarial, Seguridad Privada, Protección Civil, Medio ambiente y los relacionados con los vehículos.

### PERIODICIDAD Y PORCENTAJE

- ✓ 100% los primeros tres ejercicios fiscales.
- ✓ 50% en los tres años subsecuentes.

### REQUISITOS GENERALES

- ✓ Estar dentro de las vocaciones establecidas.
- ✓ Contar título de concesión o ser propietario de alguna superficie dentro del PODEBI.
- ✓ Tener domicilio fiscal federal y local dentro del PODEBI.
- ✓ Cumplir con los niveles mínimos de empleos que determine SHCP.
- ✓ Cumplir con todas sus obligaciones fiscales.
- ✓ Solicitar en los primeros 5 días de los meses de marzo, mayo, julio, septiembre, noviembre y enero del año siguiente al correo:  
[estimulos.polosdesarrollo@finanzasoaxaca.gob.m](mailto:estimulos.polosdesarrollo@finanzasoaxaca.gob.m)



El 25 de julio se publicó el Decreto de los nuevos estímulos fiscales.



# 2.2 Mejora Regulatoria en Oaxaca

---

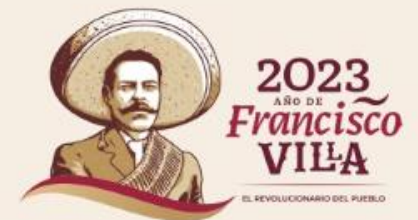

# Sesión de Orientación

## Mejora Regulatoria

### Ruta de trabajo 2023



GOBIERNO DE  
MÉXICO

ECONOMÍA  
SECRETARÍA DE ECONOMÍA



CORREDOR  
INTEROCÉANICO  
ISTMO DE Tehuantepec



VERACRUZ  
GOBIERNO  
DEL ESTADO



OAXACA  
GOBIERNO DEL ESTADO

Trabajamos con los  
46 municipios del CIIT

33 Municipios capacitados en materia de mejora regulatoria y herramientas de la CONAMER: CNARTyS y SARE

Capacitaciones CNARTyS 102 Sujetos Obligados Estatales CONAMER/SEDECO

Incorporación CNARTyS Sujetos Obligados Estatales SEDECO

18 municipios PODEBIS y prioritarios en procesos de certificación SARE e integración al CNARTyS

Piloto de Ventanilla Única física en Salina Cruz

PRIMER TRIMESTRE

SEGUNDO TRIMESTRE

TERCER TRIMESTRE

CUARTO TRIMESTRE

Acercamiento con la Autoridad Federal del CIIT para Coordinación

Análisis interoperabilidad CNARTyS vs Catálogo Estatal DGTID/CONAMER/SEDECO

Levantamiento PODEBIS Trámites para Ventanilla Única CONAMER/SEDECO/CIIT

Lanzamiento Catálogo Estatal DGTID/SEDECO

Piloto de Ventanilla Única Digital

## RESULTADO PARA 2024

- ✓ 18 municipios PODEBIS y prioritarios certificados en el SARE e integrados en el CNARTyS (Catálogo Estatal de Trámites y Servicios).
- ✓ Operación de la ventanilla única digital y física.





### 3. Incentivos fiscales y no fiscales del Estado de Veracruz



# 3.1 Nuevos incentivos fiscales de Veracruz

---

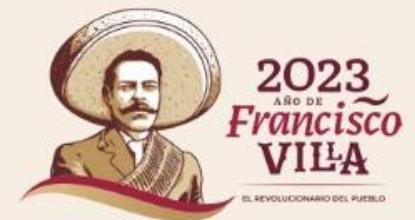

# Sesión de Orientación

## Nuevos incentivos fiscales



GOBIERNO DE  
MÉXICO

ECONOMÍA  
SECRETARÍA DE ECONOMÍA



CORREDOR  
INTEROCEÁNICO  
ISTMO DE Tehuantepec



VERACRUZ  
GOBIERNO  
DEL ESTADO



OAXACA  
GOBIERNO DEL ESTADO

Se otorgará un estímulo fiscal del **100%** durante los primeros tres ejercicios fiscales y en un **50%** durante los tres ejercicios fiscales siguientes:



Erogaciones por Remuneraciones al trabajo personal \*



Tenencia o uso de vehículos



Adquisición de vehículos automotores usados



Fomento de la Educación



Derecho por el uso, goce, aprovechamiento o explotación de Bienes de Dominio Público \*\*

### Derechos por servicios prestados por:



**SEFIPLAN**  
Secretaría de Finanzas y Planeación



**SEGOB**  
Secretaría de Gobierno



**SS**  
Secretaría de Salud



**SEDEMA**  
Secretaría de Medio Ambiente



**PC**  
Secretaría de Protección Civil



**SEDESOL**  
Secretaría de Desarrollo Social



**CAEV**

El 25 de julio se publicó en Gaceta Oficial, órgano del Gobierno del Estado de Veracruz de Ignacio de la Llave el Decreto por el que se otorgan estímulos fiscales a los contribuyentes que realicen actividades económicas productivas autorizadas al interior de los Polos de Desarrollo.



2023  
AÑO DE  
**Francisco VILLA**  
EL REVOLUCIONARIO DEL PUEBLO



# Sesión de Orientación

## Nuevos incentivos fiscales



GOBIERNO DE  
MÉXICO

ECONOMÍA  
SECRETARÍA DE ECONOMÍA



CORREDOR  
INTEROCEÁNICO  
ISTMO DE TEHUANTEPEC



VERACRUZ  
GOBIERNO  
DEL ESTADO



OAXACA  
GOBIERNO DEL ESTADO

### Requisitos



Los contribuyentes beneficiarios deberán estar asentados físicamente, tener operaciones y domicilio fiscal federal y local dentro del área geográfica de cada Polo de Desarrollo para el Bienestar ubicado en el Estado de Veracruz y a los que se expresen en las Reglas Generales

- ▶ Contar con Registro Estatal de Contribuyentes.
- ▶ Encontrarse al corriente de sus obligaciones fiscales estatales y de seguridad social.
- ▶ Estar contemplados en el listado publicado en la página de internet de la Secretaría de Hacienda y Crédito Público.
- ▶ Contar con la constancia de cumplimiento de los requisitos, por la Secretaría de Hacienda y Crédito Público.
- ▶ Las demás que determine la Secretaría de Finanzas y Planeación, en las Reglas Generales que al efecto se expidan.

**El 25 de julio se publicó en Gaceta Oficial, órgano del Gobierno del Estado de Veracruz de Ignacio de la Llave el Decreto por el que se otorgan estímulos fiscales a los contribuyentes que realicen actividades económicas productivas autorizadas al interior de los Polos de Desarrollo.**





## 3.2 Acompañamiento

---



# Sesión de Orientación Acompañamiento



**GOBIERNO DE  
MÉXICO**

**ECONOMÍA**  
SECRETARÍA DE ECONOMÍA



**CORREDOR  
INTEROCEÁNICO**  
ISTMO DE TEHUANTEPEC



**VERACRUZ  
GOBIERNO  
DEL ESTADO**



**OAXACA  
GOBIERNO DEL ESTADO**



## Marco Regulatorio para las Inversiones

### COFIN

**Seguimiento y  
acompañamiento en la  
gestión ante los trámites  
en los 3 niveles de  
gobierno**



### Ventanilla Única en Coatzacoalcos

**Ventanilla para  
inversionistas en el  
Istmo**



# Sesión de Orientación

## Acompañamiento



GOBIERNO DE  
MÉXICO

ECONOMÍA  
SECRETARÍA DE ECONOMÍA



CORREDOR  
INTEROCEÁNICO  
ISTMO DE TEHUANTEPEC



VERACRUZ  
GOBIERNO  
DEL ESTADO



OAXACA  
GOBIERNO DEL ESTADO



**Programa de  
Desarrollo de  
Proveedores**



**Apoyo en  
Reclutamiento**

**Análisis y  
disposición de  
información**

(Economía,  
Proveedores locales,  
Costos, Mano de Obra,  
legal, etc.)



**Programas de  
entrenamiento  
y capacitación**



2023  
AÑO DE  
**Francisco  
VILLA**

EL REVOLUCIONARIO DEL PUEBLO



GOBIERNO DE  
MÉXICO

ECONOMÍA  
SECRETARÍA DE ECONOMÍA



CORREDOR  
INTEROCEÁNICO  
ISTMO DE TEHUANTEPEC



VERACRUZ  
GOBIERNO  
DEL ESTADO



OAXACA  
GOBIERNO DEL ESTADO

## 4. Corredor Interoceánico del Istmo de Tehuantepec

# Sesión de Orientación

## Objetivo del CIIT



GOBIERNO DE  
MÉXICO

ECONOMÍA  
SECRETARÍA DE ECONOMÍA



CORREDOR  
INTEROCEÁNICO  
ISTMO DE TEHUANTEPEC



VERACRUZ  
GOBIERNO  
DEL ESTADO



OAXACA  
GOBIERNO DEL ESTADO

Desarrollo de la región del Istmo de Tehuantepec, mediante la implementación de una plataforma logística intermodal y la creación de Polos de Desarrollo para el Bienestar, para **fomentar el crecimiento económico** y **fortalecer la región** con nuevas **inversiones** que **generen empleos con salarios dignos**.

Los PODEBI serán polígonos propicios para el establecimiento de empresas e industria que contarán con servicios básicos, complementarios e incentivos fiscales.

Para su implementación resulta necesaria la participación en conjunto de los sectores público y privado.

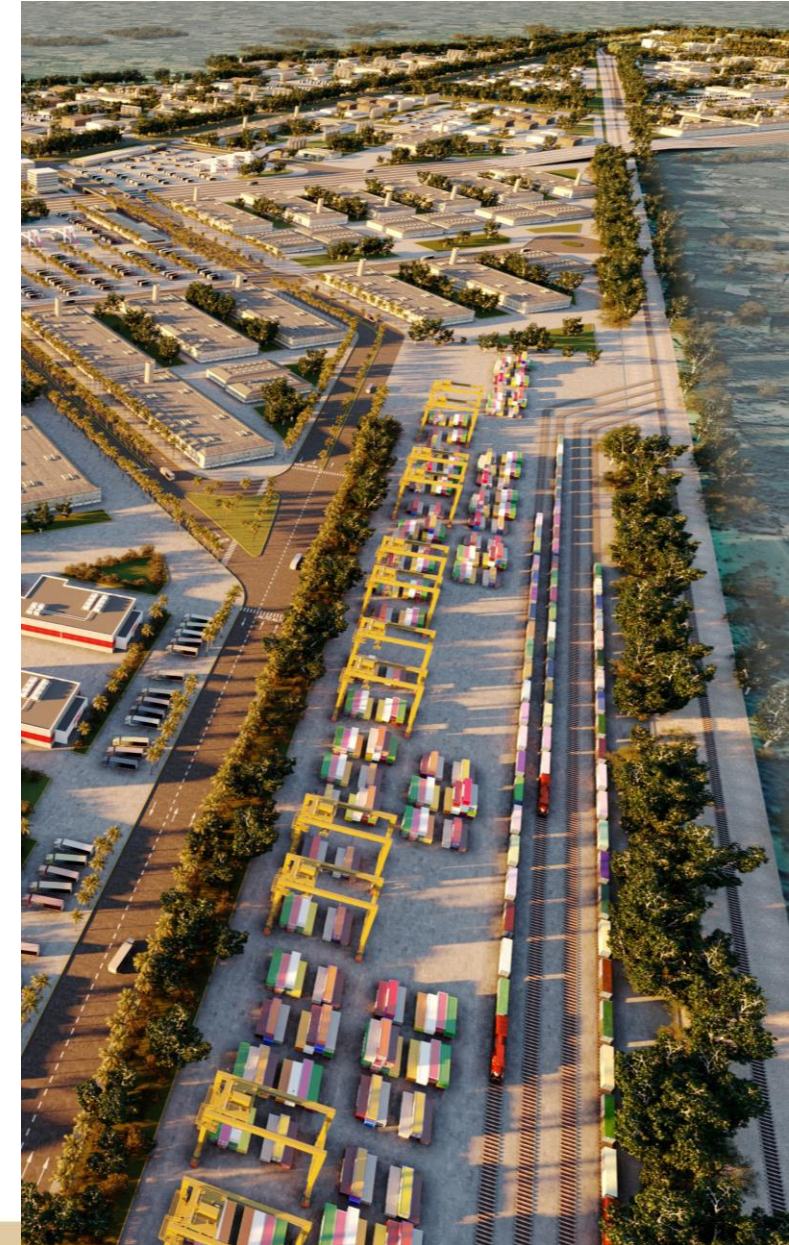



# 4.1 Avances de la infraestructura

---



# Sesión de Orientación

## Polos de Desarrollo para el Bienestar



GOBIERNO DE  
MÉXICO

ECONOMÍA  
SECRETARÍA DE ECONOMÍA

CORREDOR  
INTEROCEÁNICO  
ISTMO DE TEHUANTEPEC

VERACRUZ  
GOBIERNO  
DEL ESTADO

OAXACA  
GOBIERNO DEL ESTADO

Golfo de México



Océano Pacífico

Con potencial para uso de energía eólica

PODEBI	Características Generales
<b>Primer paquete</b> Coatzacoalcos I 257.70 Ha	A pie de la carretera MEX-180; cercano a complejos petroquímicos, a 9 km del Puerto.
<b>Primer paquete</b> Coatzacoalcos II 131.82 Ha	Dentro del Recinto Portuario Pajaritos. Colindante a espuela ferroviaria y acceso carretero.
<b>Primer paquete</b> Texistepec 467.85 Ha	A pie de la Autopista MEX-145 D, 4.5 km de frente ferroviario, entre las ZM de Acayucan y Minatitlán.
<b>Primer paquete</b> San Juan Evangelista 360.25 Ha	2 km de frente ferroviario, a 1 km de Medias Aguas (punto logístico relevante).
<b>Primer paquete</b> Salina Cruz 82.09 Ha	Cuenta con acceso carretero. Predio aledaño a la Refinería Antonio Dovalí, a 10 km del Puerto.
<b>Matías Romero (Donají)</b> 185 Ha	1.3 km de frente ferroviario; carretera 185 (Transístmica) en las inmediaciones, entre las localidades de Tolosita y Donají.
<b>Ixtaltepec (Chivela)</b> 234.12Ha	2.3 km de frente carretero (Transístmica), ubicado a 1 km de la vía férrea (FIT).
<b>San Blas Atempa</b> 331.53 Ha	2 km de frente carretero MEX-185 (Juchitán-Salina Cruz), cercano al Aeropuerto de Ixtepec (15 km). Dentro de la ZM Tehuantepec.
<b>Ciudad Ixtepec</b> 412.54 Ha	A pie de autopista MEX 185-D y a la carretera estatal, cercano a la vía férrea- conexión con línea K (acceso a Centroamérica).
<b>Santa María Mixtequilla</b> 502.42 Ha	Frente Carretero sobre MEX-185 D, colinda con entronque Mitla – Tehuantepec (aprox. 2 horas de Oaxaca Capital).



# Sesión de Orientación

## Red Ferroviaria Regional



GOBIERNO DE  
MÉXICO

ECONOMÍA  
SECRETARÍA DE ECONOMÍA



CORREDOR  
INTEROCEÁNICO  
ISTMO DE TEHUANTEPEC



VERACRUZ  
GOBIERNO  
DEL ESTADO



OAXACA  
GOBIERNO DEL ESTADO

### ➤ Línea Z (308 km)

**De Coatzacoalcos a Salina Cruz** Interconecta el Golfo de México con el Océano Pacífico  
**En operación vía principal para carga y pasajeros en la primera semana de septiembre 2023.**

### ➤ Línea FA (329 km)

**De Coatzacoalcos a Palenque** Interconecta con el Tren Maya  
**En operación vía principal para carga y pasajeros en diciembre 2023.**

### ➤ Línea K (459 km)

**De Ixtepec a Ciudad Hidalgo** Interconecta con Centroamérica  
**En operación vía principal para carga y pasajeros en septiembre de 2024.**



# Sesión de Orientación

## Estadística de carga comercial 2022 Coatzacoalcos



GOBIERNO DE  
**MÉXICO**

**ECONOMÍA**  
SECRETARÍA DE ECONOMÍA

**CORREDOR  
INTEROCEÁNICO**  
ISTMO DE TEHUANTEPEC

**VERACRUZ  
GOBIERNO  
DEL ESTADO**

**OAXACA**  
GOBIERNO DEL ESTADO

### 3er. Lugar Nacional en movimiento de carga total

32.4 millones de toneladas

**DISTRIBUCIÓN DE CARGA TOTAL 2022**  
287.5 MILLONES DE TONELADAS DE CARGA  
NACIONAL

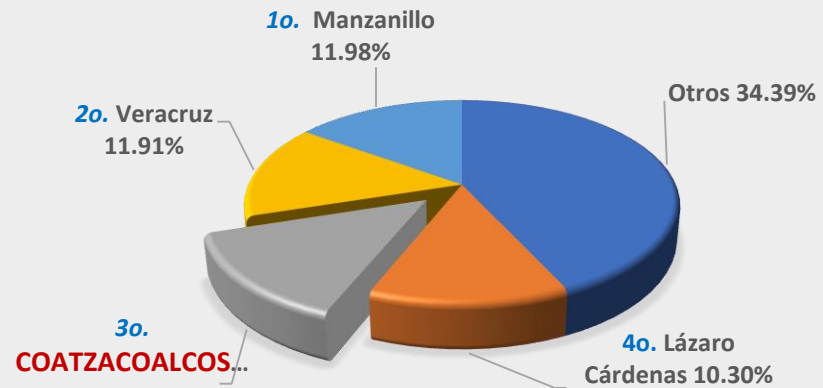

**COATZACOALCOS: PARTICIPACIÓN POR  
TIPO DE CARGA**

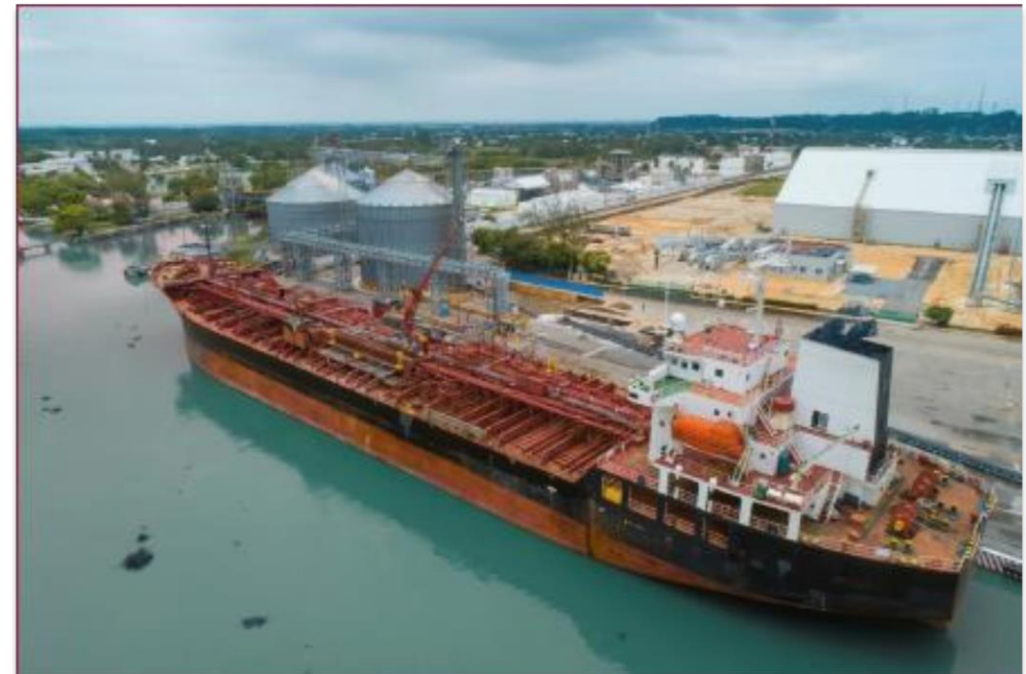
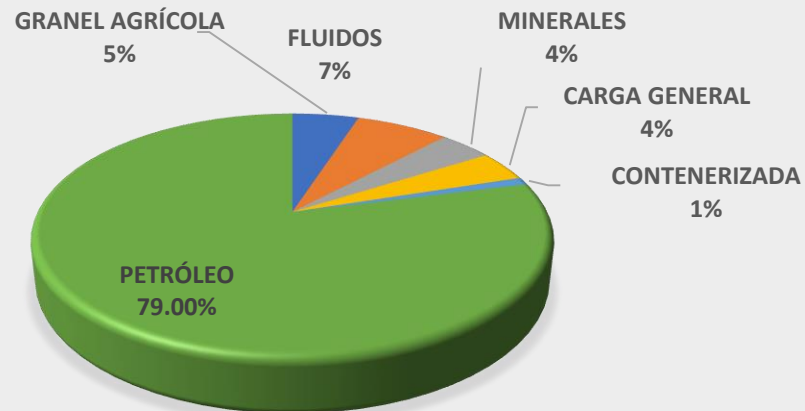

# Sesión de Orientación

## Puerto de Altura Coatzacoalcos



GOBIERNO DE  
MÉXICO

ECONOMÍA  
SECRETARÍA DE ECONOMÍA



CORREDOR  
INTEROCEÁNICO  
ISTMO DE TEHUANTEPEC



VERACRUZ  
GOBIERNO  
DEL ESTADO



OAXACA  
GOBIERNO DEL ESTADO



- ❖ Muelle de 250 metros, con profundidad de 9.75 metros.
- ❖ Superficie Terrestre: 59,860 m<sup>2</sup>
- ❖ Superficie Marítima: 8,125 m<sup>2</sup>
- ❖ Superficie Total: 67,985 m<sup>2</sup>



Recepción de barcos de hasta 500 mil barriles de crudo



Arribo de 1,500 Buques promedio por año



A través de las rutas marítimas conecta con todos los continentes del mundo



En proceso de licitación 01 Terminal de Usos Múltiples y 01 Terminal Especializada en Contenedores, con capacidad para 300,000 y 1,400,000 TEU's, respectivamente

# Sesión de Orientación

## Estadística de carga comercial 2022 Salina Cruz



GOBIERNO DE  
MÉXICO

ECONOMÍA  
SECRETARÍA DE ECONOMÍA

CORREDOR  
INTEROCEÁNICO  
ISTMO DE TEHUANTEPEC

VERACRUZ  
GOBIERNO  
DEL ESTADO

OAXACA  
GOBIERNO DEL ESTADO

SALINA CRUZ: PARTICIPACIÓN POR TIPO DE CARGA

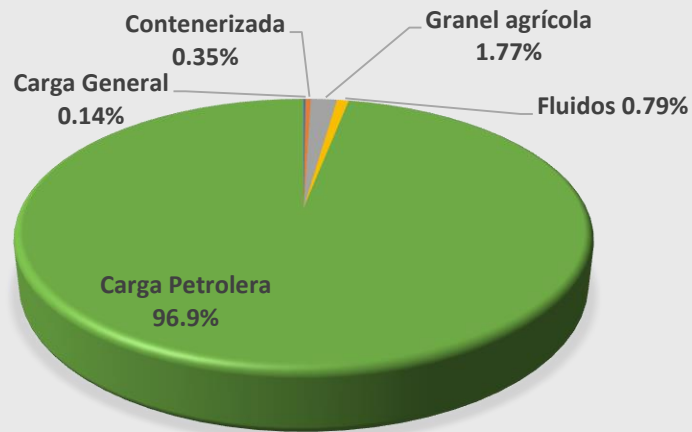

DISTRIBUCIÓN DE CARGA TOTAL 2022  
TOTAL NACIONAL 287.5 MILLONES DE TONELADAS

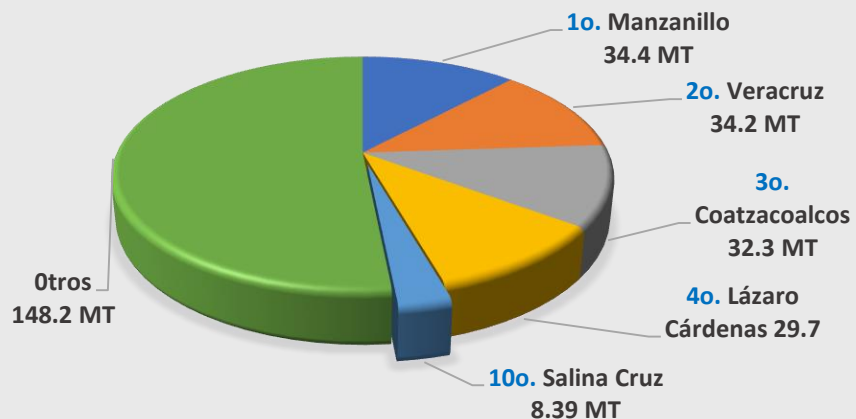

# 10 mo. lugar a nivel nacional en movimiento total de carga

## 8.4 millones de toneladas

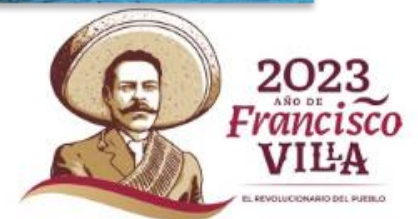

# Sesión de Orientación

## Puerto de Altura Salina Cruz



GOBIERNO DE  
MÉXICO

ECONOMÍA  
SECRETARÍA DE ECONOMÍA



CORREDOR  
INTEROCEÁNICO  
ISTMO DE TEHUANTEPEC



VERACRUZ  
GOBIERNO  
DEL ESTADO



OAXACA  
GOBIERNO DEL ESTADO



Recepción de buques tanques con capacidad de hasta 1,900,000 barriles de crudo.



Arribo de 250 buques promedio por año.

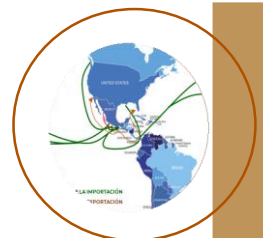

A través de las rutas marítimas conecta con todos los continentes del mundo.



En proceso un concurso público de 01 Terminal de Usos Múltiples y 01 Terminal Especializada en Contenedores, con capacidad para 300,000 y 1,400,000 TEUS, respectivamente.

- ❖ Muelle TUM: LOA 197 m / Manga 32m / Calado 10.06 m
- ❖ Muelle 1 (2T): LOA 125 m / Manga 19.6m / Calado 8.5 m
- ❖ Capacidad estática: 2,900 TEUS
- ❖ Superficie concesionada: 4,063.25 Ha
- ❖ Reservas potenciales: 1,991.04 Ha



# 4.2 Proceso de licitación

---



# Sesión de Orientación

## PODEBI en proceso de licitación



GOBIERNO DE  
MÉXICO

ECONOMÍA  
SECRETARÍA DE ECONOMÍA



CORREDOR  
INTEROCEÁNICO  
ISTMO DE TEHUANTEPEC



OAXACA  
GOBIERNO DEL ESTADO

1	Coatzacoalcos I	257 Has
2	Coatzacoalcos II	131 Has
3	Texistepec	467 Has
4	San Juan Evangelista	360 Has
5	Salina Cruz	89 Has



Los inmuebles que integran los PODEBI serán **concesionados por breve término (2 años), mediante licitación**, a quienes presenten proyectos de inversiones nuevas, con **la posibilidad de enajenarlos al concesionario al concluir la concesión**.



# Sesión de Orientación

## Etapas del proceso de Licitación



GOBIERNO DE  
**MÉXICO**

**ECONOMÍA**  
SECRETARÍA DE ECONOMÍA

**CORREDOR  
INTEROCEÁNICO**  
ISTMO DE TEHUANTEPEC

**VERACRUZ  
GOBIERNO  
DEL ESTADO**

**OAXACA  
GOBIERNO DEL ESTADO**



### Paso 1

#### **Publicación de la Convocatoria**

20 de junio

### 2

24

#### **Registro de Interesados**

26 junio al 20 de julio

### Paso 3

2 días

#### **Sesión de Orientación**

26 y 27 de julio

### Paso 4

5 días

#### **Constancia de Participación y entrega de las Bases de Licitación Pública Internacional**

31 de julio al 4 de agosto  
Otorgar Pago por Derecho a Participar.  
(1 MDP)

### Paso 5

#### **Acceso a Repositorio CIIT**

16 de agosto

### Paso 6

5 días

#### **Visitas al sitio**

Coatza I: 21 agosto  
Coatza II: 22 agosto  
Texistepec: 23 agosto  
SJE: 24 agosto  
Salina Cruz: 25 agosto

### Paso 7

4 días

#### **Junta de Aclaraciones**

Coatza I: 4 septiembre  
Coatza II: 5 septiembre  
Texistepec: 6 septiembre  
SJE: 7 septiembre  
Salina Cruz: 7 septiembre

### Paso 8

3 días

#### **Recepción de documentación corporativa**

Entrega de información corporativa.  
13 al 15 de septiembre.

### Paso 9

#### **Constancia de Licitante**

El CIIT entrega constancia de calidad de Licitante.  
22 septiembre

### Paso 10

#### **Presentación de propuestas**

Los Licitantes entregan su propuesta **técnica** y **económica**.  
13 de octubre

### Paso 11

25 días

#### **Evaluación de las propuestas**

El CIIT evalúa las propuestas y las somete a consideración de su Junta de Gobierno.  
16 de octubre al 10 de noviembre

### Paso 12

#### **Fallo**

Se dará a conocer el otorgamiento de la Concesión.  
**17 de noviembre**



# Sesión de Orientación

## PODEBI segundo paquete de Licitación



GOBIERNO DE  
**MÉXICO**

**ECONOMÍA**  
SECRETARÍA DE ECONOMÍA



**CORREDOR  
INTEROCEÁNICO**  
ISTMO DE TEHUANTEPEC



VERACRUZ  
GOBIERNO  
DEL ESTADO



**OAXACA**  
GOBIERNO DEL ESTADO

1	Matías Romero (Donaji)	185 Has
2	Ixtaltepec (Chivela)	234 Has
3	San Blas Atempa	331 Has
4	Ciudad Ixtepec	412 Has
5	Santa María Mixtequilla	502 Has





¡Gracias!



ESTADOS UNIDOS MEXICANOS  
**GOBIERNO DE  
MÉXICO**

**ECONOMÍA**  
SECRETARÍA DE ECONOMÍA



**CORREDOR  
INTEROCEÁNICO**  
ISTMO DE TEHUANTEPEC



**VERACRUZ  
GOBIERNO  
DEL ESTADO**



**OAXACA**  
GOBIERNO DEL ESTADO