



SALUD

SECRETARÍA DE SALUD

Boletín EPIDEMIOLÓGICO
Sistema Nacional de Vigilancia Epidemiológica
Sistema Único de Información



Dirección General de
Epidemiología

Índice

• Editorial semanal	3
• Capsula de Efemérides.....	8
• Casos de notificación inmediata y semanal.....	9
• Casos nuevos de enfermedades de vigilancia convencional.....	10
Casos por entidad federativa:	
• Enfermedades prevenibles por vacunación.....	11
• Enfermedades infecciosas y parasitarias del aparato digestivo.....	19
• Enfermedades infecciosas del aparato respiratorio.....	24
• Enfermedades de transmisión sexual.....	26
• Enfermedades transmisibles por vector.....	31
• Enfermedades zoonóticas.....	36
• Otras enfermedades exantemáticas.....	39
• Enfermedades transmisibles.....	40
• Enfermedades de interés local, regional o institucional.....	45
• Enfermedades bajo vigilancia sindromática.....	47
• Enfermedades no transmisibles.....	49
• Trastornos de la nutrición.....	58
• Displasias y neoplasias.....	60
• Defectos al nacimiento.....	67
• Enfermedades neurológicas y de salud.....	69
• Accidentes.....	73



El Boletín Epidemiológico Sistema Nacional de Vigilancia Epidemiológica Sistema Único de Información, es una publicación semanal editada por la Secretaría de Salud, a través de la Dirección General de Epidemiología (DGE), calle Francisco de P. Miranda 177, 5° piso, Col. Unidad Lomas de Plateros, Demarcación territorial Álvaro Obregón, C.P. 01480, Tel. (55) 5337-1600, <http://www.gob.mx/salud/acciones-y-programas/direccion-general-de-epidemiologia-boletin-epidemiologico>, boletin@dgepi.salud.gob.mx. Certificado de Reserva de Derechos al Uso Exclusivo No. 04-2015-111310232900-203, ISSN: "En Trámite", otorgado por el Instituto Nacional del Derecho de Autor. Responsable de la última actualización, Dr. Christian A. Zaragoza Jiménez.

Nota: El contenido de los artículos es única y exclusivamente responsabilidad de los autores y no refleja necesariamente la postura de la DGE.

Queda prohibida la reproducción total o parcial de los contenidos e imágenes de la publicación sin previa autorización de la Secretaría de Salud.

ESTADO DEL ARTE DE LA LEPRA EN MÉXICO, 2022 (Primera de dos partes)

INTRODUCCIÓN

La lepra es una “Enfermedad en Vías de Eliminación como Problema de Salud Pública”, dentro de las estrategias para su control, se encuentra la búsqueda intencionada de casos, centrada en el grupo de contactos intradomiciliarias de pacientes registrados, así como, la búsqueda activa mediante la realización de jornadas dermatológicas. Esta enfermedad es considerada de alto impacto por la discapacidad que pueden desarrollar las personas afectadas, por lo que el presente documento muestra el comportamiento epidemiológico, el alcance que tienen las estrategias para realizar un diagnóstico oportuno, al igual que el impacto de la estrategia de dotación de poliquimioterapia (término de tratamiento) de forma gratuita a todos los pacientes diagnosticados y pacientes que continúan tratamiento en las instituciones del Sector Salud.

DESARROLLO Y ANÁLISIS

La lepra es una enfermedad infectocontagiosa causada por *Mycobacterium leprae* y *Mycobacterium lepromatosis* (1), que son bacilos ácido alcohol resistente. Es una enfermedad crónica, con periodos de incubación que va de 6 meses a 25 años, afecta a la piel y nervios periféricos dañando principalmente la inervación de ojos, manos y pies. En esta enfermedad existen factores genéticos, inmunológicos y sociales como el hacinamiento, contacto intradomiciliario prolongado con personas bacilíferas los cuales contribuyen en el desarrollo de la enfermedad, y en ocasiones puede ser sistémica (2).

Estos factores, principalmente el inmunológico permitirán la presentación o forma clínica de: Lepra Indeterminada, Lepra Lepromatosa, Lepra Tuberculoide y/o Lepra Dimorfa (Lepra Dimorfa Tuberculoide, Dimorfa Dimorfa y Dimorfa Lepromatosa). El diagnóstico se realiza por clínica, baciloscopia de linfa de lóbulo de la oreja, de muestra de la mucosa nasal y de las lesiones dermatológicas a través de la histopatología de las lesiones y correlación epidemiológica (3); La enfermedad tratada mediante poliquimioterapia (PQT), que consiste en el uso de fármacos antibióticos como Rifampicina, Clofazimina y Dapsona, clasificados como tratamientos paucibacilares (6 blíster) y multibacilares (12 blíster).

Existen entidades en las que los estados Reaccionaes se puede presentar de forma aguda en los pacientes incluso antes, durante y después del tratamiento, los cuales pueden ser de tipo I y tipo II, y deben de ser tratados oportunamente para evitar complicaciones como las discapacidades permanentes.

El comportamiento epidemiológico de la lepra en México al cierre del año 2022, muestra una meseta en los últimos años. Ante la Dirección General de Epidemiología (DGE) **se notificaron** 132 casos nuevos en 25 estados de la república, **tasa de incidencia** de 0.102 por 100 mil habitantes, de los cuales el 67% (89) son clasificados como **multibacilares** y 33% (43) como **paucibacilares**, por lo que se identifica mayor proporción de casos bacilíferos.

Mapa 1. INCIDENCIA POR LEPROA MÉXICO, 2022

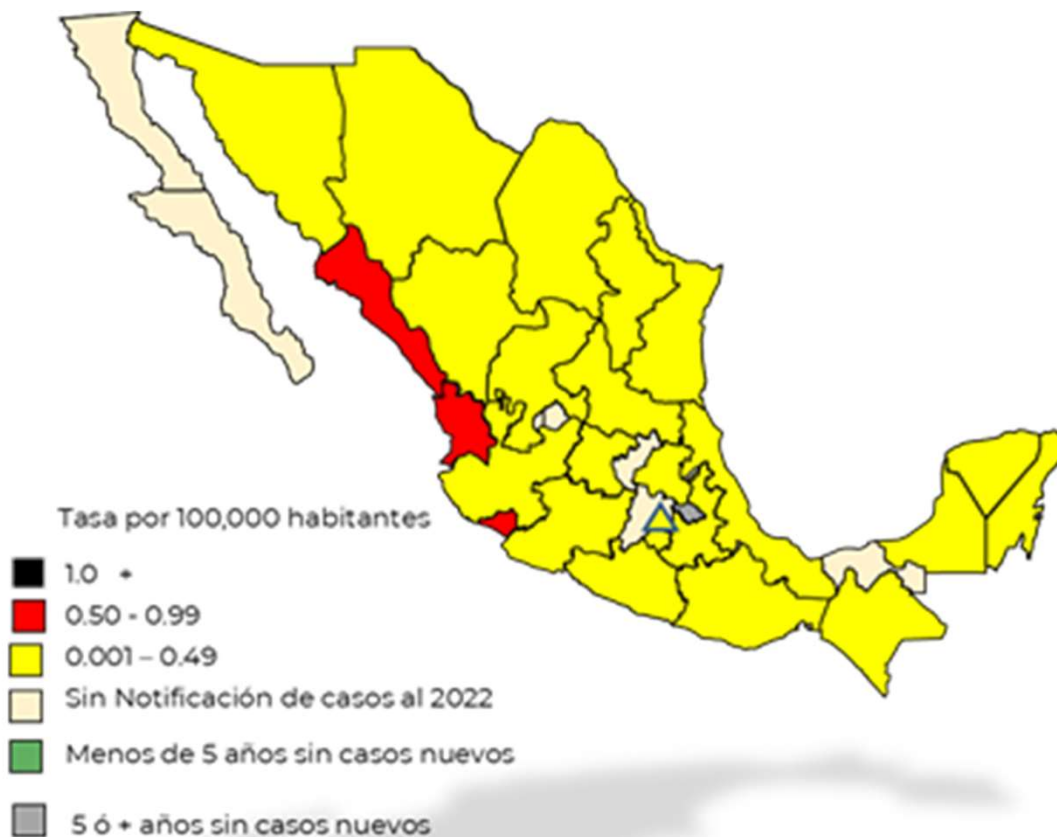

Fuente: Cédula de Registro y Estudio Epidemiológico/Programa de Eliminación de la Lepra México *
Tasa de incidencia por 100 000

Grafico 1. NÚMERO DE CASOS NUEVOS E INCIDENCIA POR LEPRA EN MÉXICO, 1989-2022

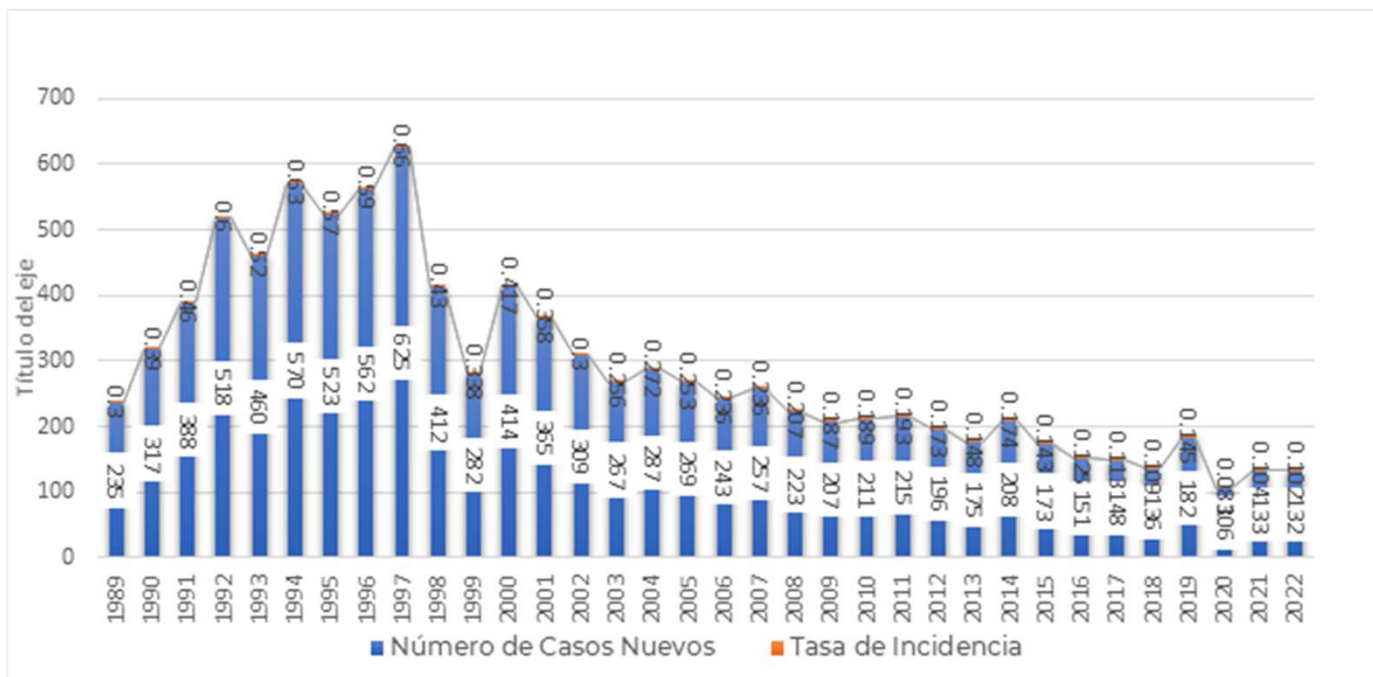

Fuente: Cédula de Registro y Estudio Epidemiológico/Programa de Eliminación de la Lepra México *
Tasa de incidencia por 100 000 habitantes

En cuanto a las **formas de detección**, se observó que el 86% (114) de los casos fueron detectados en consulta, el 6% (8) dentro de los contactos intradomiciliarios de pacientes registrados en prevalencia y vigilancia pos tratamiento, y el otro 8% (10) identificados en actividades de búsqueda intencionada en población general mediante jornadas dermatológicas.

Grafico 2. NÚMERO DE CASOS NUEVOS E INCIDENCIA POR LEPRA EN MÉXICO, 1989-2022

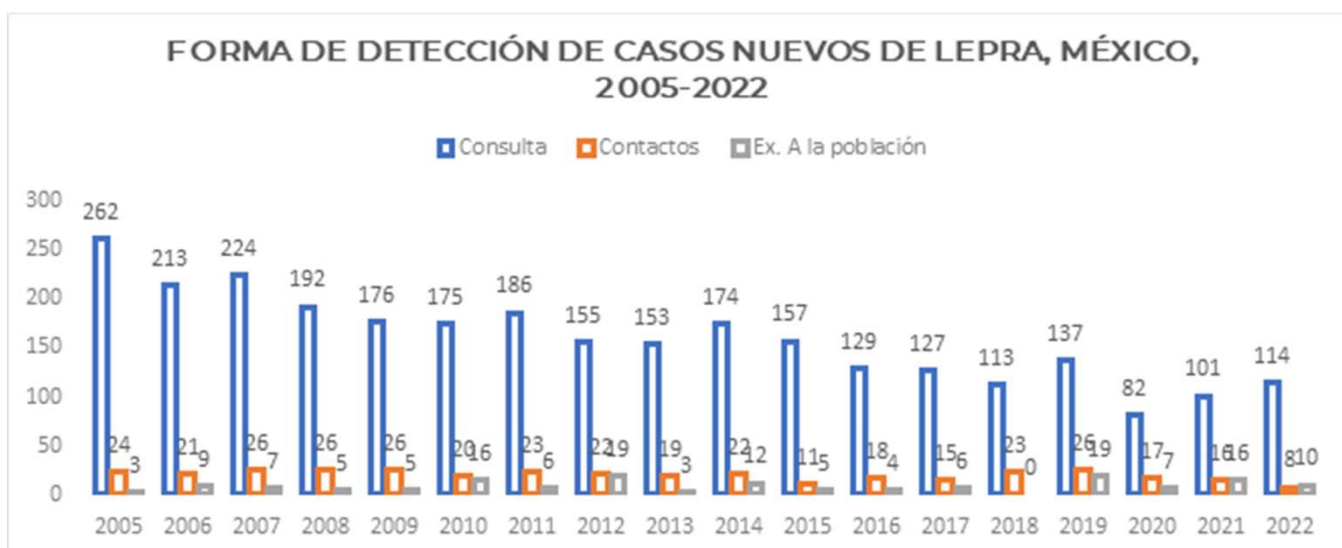

Fuente: Cédula de Registro y Estudio Epidemiológico/Programa de Eliminación de la Lepra México.

Con respecto al **género**, se observó que el 60% (79) de los casos fueron diagnosticados en hombres y el 40% (53) en mujeres; en relación al **grupo de edad** el 2% (3) en el rango de 5-14 años, 4% (5) en el rango de 15 a 24 años, 26% (35) en el rango de 25 a 44 años, 39% (51) en el rango de 45 a 64 años siendo el grupo más afectado y 29% (38) en el rango de 65 años y más.

Tabla 1. DISTRIBUCIÓN DE LOS CASOS NUEVOS DE LEPROA POR GRUPO DE EDAD, SEXO

Grupo de Edad	H	M	Total	%
<1	0	0	0	0
1 a 4	0	0	0	0
5 a 14	0	3	3	2.3
15 a 24	3	2	5	3.8
25 a 44	16	19	35	26.5
45 a 64	32	19	51	38.6
65 y más	28	10	38	28.8
Total	79	53	132	100

Fuente: : Cédula de Registro y Estudio Epidemiológico/Programa de Eliminación de la Lepra México

De acuerdo a la Organización Mundial de la Salud, (OMS), la presencia de casos en **menores de 15** años es un indicador altamente sensible que denota la presencia de ambientes bacilíferos en la comunidad, situación que obliga a fortalecer actividades de búsqueda intencionada, con énfasis en aquellas áreas en donde se notifiquen y México para el 2022 registró 3 casos en menores de 15 años en los estados de: Guerrero, Morelos y Sinaloa.

La **oportunidad diagnóstica** se deriva de acuerdo al **grado de discapacidad** con el que se notifican a los pacientes y éste se registró de la siguiente manera: Discapacidad grado 0 en el 78% de los pacientes sin alteraciones neurológicas, 17% con discapacidad grado 1, con alteraciones de la sensibilidad superficial y profunda en ojos manos y/o pies y 5% de los casos con discapacidad grado 2 con alteraciones funcionales neuromusculoesqueléticas en ojos, manos y/o pies que generalmente son irreversibles para el paciente, que limitan su bienestar y autonomía y que pueden condicionar al auto-estigmatización y estigmatización de la población al paciente y su familia, problemas socioeconómicos y emocionales de las personas afectadas por lepra.

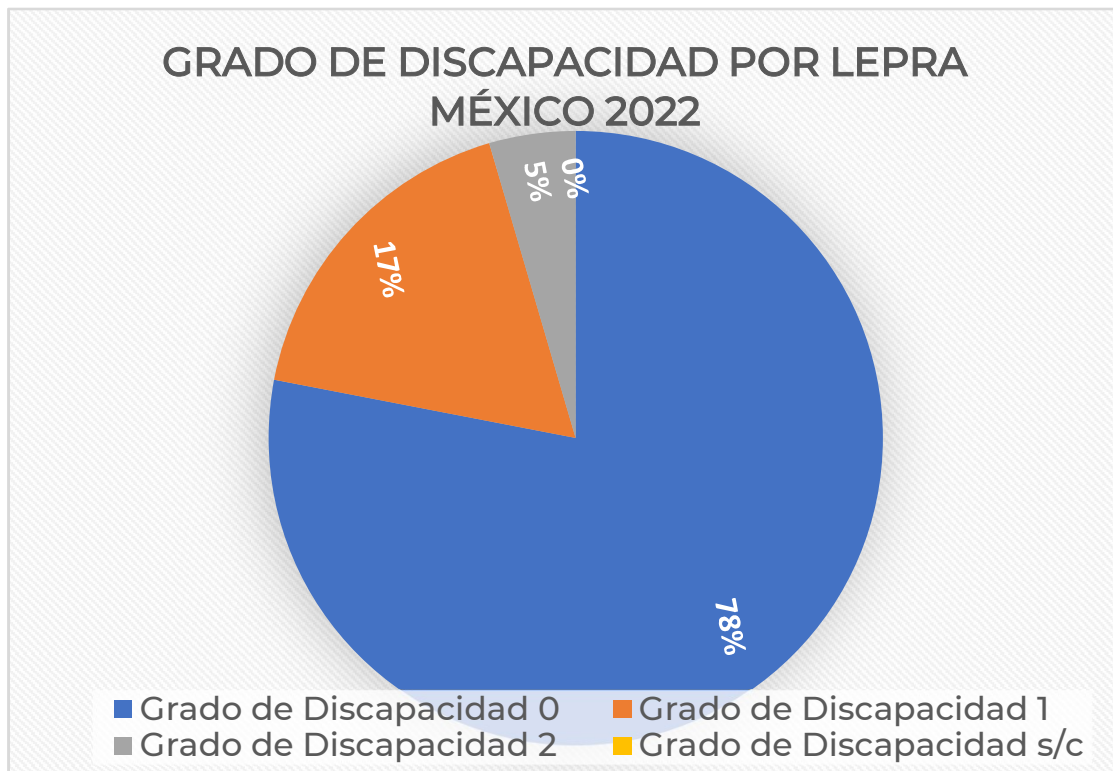
Grafico 3. GRADO DE DISCAPACIDAD POR LEPROA MÉXICO 2022

Fuente: : Cédula de Registro y Estudio Epidemiológico/Programa de Eliminación de la Lepra México

Referencias :

1. Al 1. Han X. Y. A new Mycobacterium species causing diffuse lepromatous leprosy. Am J Clin Pathol [Internet]. 2008;130:856. Disponible en: <https://pubmed.ncbi.nlm.nih.gov/19019760/>
2. Secretaria de Salud. Norma Oficial Mexicana NOM-027-SSA2-2007 Para la prevención y control de la lepra [Internet]. 2007. Disponible en: http://www.cenaprece.salud.gob.mx/programas/interior/micobacteriosis/descargas/pdf/NOM-027-SSA2-2007_lepra.pdf
3. Subsecretaria de Prevención y Control de Enfermedades Centro de Vigilancia Epidemiologica IDDYREDDPYCDM. Manual de Procedimientos de Laboratorio de Lepra [Internet]. 2000. Disponible en: http://docs.saludchiapas.gob.mx/transparencia/pot/f01/F01_196.pdf

Dra. Fátima Leticia Luna López. Directora de Micobacteriosis
Dra. Martha Angélica García Avilés. Subdirectora Micobacteriosis
Dra. Patricia Guadarrama Pérez. Médico especialista adscrita al
 Programa Nacional de Eliminación de la lepra.
 Dirección General de Epidemiología
 Secretaría de Salud

Cápsula Informativa: 26 de julio "Día Internacional de la Enfermedad de Gaucher"

DÍA INTERNACIONAL DE LA Enfermedad de Gaucher

26 de julio 2023

La enfermedad de Gaucher es un trastorno hereditario y poco frecuente causado por la ausencia o deficiencia de la enzima glucocerebrosidasa, lo que conlleva a la acumulación de lípidos en las células de algunos órganos como el hígado, bazo, la médula ósea y el cerebro, interfiriendo en su función.

El 26 de julio, se celebra el Día Internacional de la Enfermedad de Gaucher, impulsada por la Alianza Europea de la Enfermedad de Gaucher (EGA) con el objetivo de informar y sensibilizar a la población sobre esta enfermedad rara. La fecha escogida para la efeméride conmemora el nacimiento del doctor Philippe Gaucher, médico francés que describiera por primera vez la enfermedad en el año 1882.

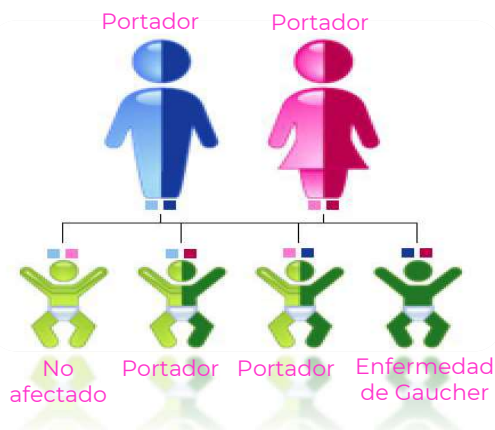

La Enfermedad de Gaucher es un trastorno genético, caracterizado por la carencia de la enzima B-glucosidasa ácida (GBA). Cuando el organismo no produce una adecuada cantidad de esta enzima se acumula glucosilceramida (GL-1) en los lisosomas de las células ocasionando que estas aumenten de tamaño, denominadas "células de Gaucher".

Estas células ocasionan la acumulación de sustancias dañinas en algunos órganos y partes del cuerpo humano, afectando su funcionamiento: el hígado, los huesos, el bazo y la médula ósea.

Esta enfermedad poco frecuente fue descubierta por *Philippe Charles Ernest Gaucher*. Se han determinado 3 tipos de la enfermedad de Gaucher¹.

La enfermedad de Gaucher es considerada de origen hereditario. Ciertos síntomas como sangrado, incremento de volumen

abdominal o hematomas podrían indicar que se padece esta condición. Se produce por la deficiencia de una enzima cuya función es eliminar un cierto tipo de grasa azucarada de diversos órganos y que afecta a 1 de cada 40,000 personas.

De acuerdo con el portal de enfermedades raras, se estima que cerca de 300 millones de personas en el mundo sufren alguna de las 7 000 condiciones denominadas como raras o huérfanas que existen en la actualidad. La enfermedad de Gaucher forma parte de este grupo².

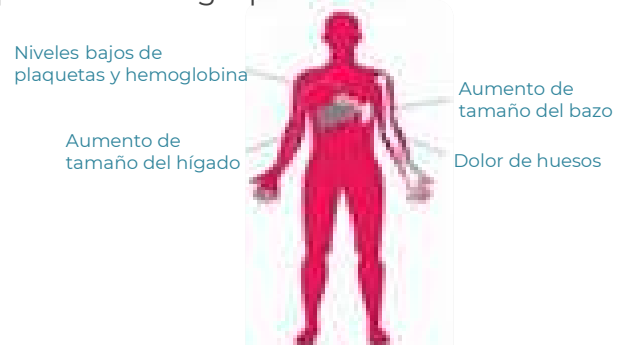

Fuente: [El desconocimiento, uno de los mayores retos al que se enfrentan los pacientes con enfermedad de Gaucher - puntoguante.com](#)

Referencias

- 1.- [Enfermedad de Gaucher: ¿Qué es? - Ministerio de Salud Pública y Bienestar Social \(mspbs.gov.py\)](#)
- 2.- [Día mundial de la enfermedad de Gaucher: cinco señales de alerta \(semana.com\)](#)

C. Graciela Guillén Domínguez
Área de Publicaciones
Dra. Laura A. Flores Cisneros
Jefa del Departamento de Análisis de
Información Epidemiológica
Dirección de Información Epidemiológica
Dirección General de Epidemiología
Secretaría de Salud

CUADRO 1. Casos nuevos de enfermedades de notificación inmediata hasta la semana 28 del 2023

ENFERMEDAD	CIE-10 ^a REV.	EN LA SEMANA 2023	ACUMULADO 2023	MEDIANA SEMANAL 2018-2022	EN LA SEMANA 2022	ACUMULADO 2022
Cólera	A00	-	-	-	-	-
Parálisis flácida aguda en < 15 años	U98	18	310	15	23	306
·Poliomielitis	A80	-	-	-	-	-
Difteria	A36	-	-	-	-	-
Enfermedad febril exantemática	U97	54	1 222	58	58	1 351
·Sarampión	B05	-	-	-	-	-
Síndrome coqueluchoide	U99	22	661	17	11	393
·Tos ferina	A37	2	50	1	-	10
Tétanos neonatal	A33	-	1	-	-	-
Tétanos	A34, A35	2	15	1	-	20
Meningitis meningocócica	A39.0	1	16	n.d.	-	3
Enfermedad invasiva por neumococo	A40.3, G00.1, J13	6	74	n.d.	-	11
Infecciones invasivas por <i>Haemophilus influenzae</i>	A41.3, G00.0, J14	1	22	n.d.	1	4
Meningoencefalitis amebiana primaria	B60.2	1	1	n.d.	-	-
ESAVI	Y58, Y59	28	1 055	n.d.	-	4 956
Tuberculosis Respiratoria	A15-A16	422	11 404	n.d.	398	10 373
Meningitis tuberculosa	A17.0	14	283	n.d.	14	319
Tuberculosis Otras Formas	A17.1, A17.8, A17.9,	87	2 216	n.d.	96	2 074
Lepra	A30	4	67	n.d.	2	80
Rabia humana por fauna silvestre	A82.0	-	-	n.d.	-	-
Rabia humana por fauna urbana	A82.1	-	-	n.d.	-	-
Dengue sin datos de alarma (confirmados)	A97.0	432	3 082	147	147	1 322
Dengue con datos de alarma	A97.1	277	2 365	55	55	762
Dengue severo	A97.2	22	176	9	8	81
Paludismo por <i>P. vivax</i>	B51	1	22	6	5	76
Paludismo por <i>P. falciparum</i>	B50	-	-	-	-	-
Fiebre amarilla	A92.2	-	-	n.d.	-	-
Fiebre del oeste del Nilo	A92.3	-	-	n.d.	-	-
Encefalitis equina venezolana	A95	-	-	n.d.	-	-
Peste	A20	-	-	n.d.	-	-
Fiebre por virus Mayaro	A92.8	-	-	n.d.	-	-
Infección por el virus de la inmunodeficiencia humana	B20-B24, Z21	350	9 035	n.d.	254	7 933
Sífilis congénita	A50	7	504	n.d.	15	461
Influenza	J09-J11	56	2 566	18	55	2 213
Enfermedad por virus Chikungunya	A92.0	-	-	-	-	1
Infección por virus Zika	U06.9	-	2	1	-	5
Tifo epidémico	A75.0	-	-	-	-	-
Tifo murino	A75.2	-	3	2	-	-
Fiebre manchada	A77.0	1	140	10	11	143
Otras rickettsiosis	A79	21	70	-	-	39
Enfermedad por virus Ébola	A98.4	-	-	n.d.	-	-
Covid 19	U07.1	3 256	357 684	n.d.	206 102	2 520 782
Tripanosomiasis Americana (enfermedad de Chagas) Ag	B57.0-B57.1	3	56	n.d.	-	9
Tripanosomiasis Americana (enfermedad de Chagas) Cr	B57.2-B57.5	26	510	n.d.	9	419
Leishmaniasis visceral	B55.0	-	1	n.d.	-	-
Leishmaniasis cutánea	B55.1	17	939	n.d.	28	678
Víruela símica	B04	-	272	n.d.	-	-

§FUENTE: SINAVE/DGE/Salud 2023. Sistema Especial de Vigilancia Epidemiológica, información preliminar de casos confirmados.
Los casos de enfermedades prevenibles por vacunación son por semana de inicio.

Simbología

(-) : no se presentaron casos.

n.a. : no aplica

n.d. : información no disponible.

s.n. : sin notificación por la entidad federativa.

CUADRO 2. Casos nuevos de enfermedades de vigilancia convencional hasta la semana 27 del 2023

ENFERMEDAD	CIE-10 ^o REV.	EN LA SEMANA 2023	ACUMULADO 2023	MEDIANA SEMANTAL 2018-2022	EN LA SEMANA 2022	ACUMULADO 2022
Enfermedades infecciosas intestinales	A01-A03, A04, A05, A06.0-A06.3, A06.9, A07.0-A07.2, A07.9, A08-A09	86 605	2 292 382	82 162	77 594	1 899 683
Infecciones respiratorias agudas	J00-J06, J20, J21 excepto J02.0, J03.0	254 468	9 009 698	328 880	360 801	7 188 476
Varicela	B01	729	24 702	866	882	17 111
Intoxicación alimentaria bacteriana	A05	474	14 876	618	470	12 216
Sífilis Adquirida	A51-A53	384	9 885	163	305	7 941
Brucelosis	A23	32	807	28	18	678
Hepatitis virales	B15 - B19	310	8 110	202	227	5 239
Conjuntivitis Epidémica Aguda Hemorrágica	B30.3	-	72	2	3	54
Cisticercosis	B69			6		
Toxoplasmosis	B58			2		
Infección Asociada a la Atención de la Salud	S/C	1 504	38 212	504	1 542	40 224
Síndrome Meníngeo	G00-G03 excepto G00.0, G00.1	12	443	10	12	345
Infección de Vías Urinarias	N30, N34, N39.0	69 912	1 799 541	65192	66 581	1 666 839
Diabetes Mellitus	E10, E11-E14	10 252	278 328	8521	9 892	250 794
Hipertensión Arterial	I10-I15	11 056	329 118	9504	10 807	297 675
Enfermedad Isquémica del Corazón	I20-I25	1 182	33 681	1021	1 041	30 326
Enfermedad Cerebrovascular	I60-I67, I69	1 083	29 347	909	966	27 138
Intoxicación por Plaguicidas	T60	81	1 341	77	68	1 129
Hiperplasia de Próstata	N40	2 482	63 818	1916	2 298	58 099
Desnutrición	E40-E43, E44.0, E44.1	1 508	37 947	1 250	1 334	33 839
Tumor Maligno de la Mama	C50	544	11 591	306	562	12 735
Tumor Maligno de la Próstata	C61	65	2 248	n.d.	-	-
Tumor Maligno de Ovario	C56	84	1 052	n.d.	-	-
Leucemia	C91-C95	41	776	n.d.	-	-
Depresión	F32	3 203	80 440	2 271	2 627	68 096
Lesión Autoinflingida Intencionalmente por Ahorcamiento,	X70	6	225	n.d.	-	-
Estrangulamiento o Sofocación						
Historia Personal de Lesión Autoinflingida Intencionalmente (Intento de Suicidio)	Z91.5	178	3 571	n.d.	-	-
Violencia Intrafamiliar	Y07.0-Y07.2	1 102	31 647	1 343	1 110	30 849

FUENTE: SINAVE/DGE/Salud 2022. Información preliminar, incluye casos probables.

Simbología

(-) : no se presentaron casos.

n.a. : no aplica

n.d. : información no disponible.

s.n. : sin notificación por la entidad federativa.

CUADRO 3. Casos por entidad federativa de Enfermedades Prevenibles por Vacunación hasta la semana epidemiológica 27 del 2023; Meningitis Tuberculosa hasta la 28 del 2023

ENTIDAD FEDERATIVA	Enteritis Debida a Rotavirus CIE-10ª REV. A08.0				Meningitis Tuberculosa [§] CIE-10ª REV. A17.0			
	Sem.	2023		2022 Acum.	Sem.	2023		2022 Acum.
		Acum.				Acum.		
M	F	M	F	M	F			
Aguascalientes	-	5	6	1	-	-	-	6
Baia California	1	24	37	47	1	16	5	25
Baia California Sur	-	-	-	-	-	-	-	1
Campeche	-	-	2	-	-	2	-	3
Coahuila	-	62	114	105	-	3	1	1
Colima	-	-	1	5	-	3	-	2
Chiapas	2	24	25	24	-	11	3	7
Chihuahua	1	14	7	3	-	3	3	10
Ciudad de México	-	28	27	2	-	18	6	26
Durango	-	-	-	-	-	5	1	4
Guanajuato	1	46	33	32	1	5	2	16
Guerrero	-	5	2	67	-	4	3	11
Hidalgo	-	4	1	3	-	1	1	2
Jalisco	-	10	6	2	4	20	7	32
México	-	1	3	5	-	17	10	22
Michoacán	-	9	3	1	-	2	1	3
Morelos	-	6	1	-	1	1	2	2
Navarrit	-	8	19	3	1	5	1	7
Nuevo León	-	19	15	18	1	12	7	14
Oaxaca	-	3	-	5	1	5	2	5
Puebla	-	2	4	1	-	5	7	13
Querétaro	-	-	2	-	1	5	1	12
Ouintana Roo	-	21	7	29	-	1	1	3
San Luis Potosí	-	5	3	2	-	6	3	13
Sinaloa	-	1	3	4	1	9	3	12
Sonora	-	48	46	26	-	6	1	12
Tabasco	-	-	-	-	-	11	-	14
Tamaulipas	1	12	27	31	-	2	-	2
Tlaxcala	-	2	5	-	-	1	-	2
Veracruz	-	5	4	2	2	13	9	26
Yucatán	-	2	2	-	-	3	-	7
Zacatecas	-	3	1	1	-	6	2	4
TOTAL	6	369	406	419	14	201	82	319

FUENTE: SINAVE/DGE/Salud 2022. Información preliminar, incluye casos probables.

§FUENTE: SINAVE/DGE/Salud 2023. Sistema Especial de Vigilancia Epidemiológica, Información preliminar de casos confirmados.

Nota: La información de tuberculosis esta procesada por entidad de residencia; Incluye casos nuevos y nuevos resistentes.

CUADRO 3.1 Casos por entidad federativa de Enfermedades Prevenibles por Vacunación hasta la semana epidemiológica 28 del 2023

ENTIDAD FEDERATIVA	Tétanos Neonatal [§] CIE-10 ^a REV. A33				Tétanos [§] CIE-10 ^a REV. A34, A35			
	2023			2022	2023			2022
	Sem.	Acum.		Acum.	Sem.	Acum.		Acum.
		M	F			M	F	
Aguascalientes	-	-	-	-	-	-	-	-
Baja California	-	-	-	-	-	-	-	-
Baja California Sur	-	-	-	-	-	-	-	-
Campeche	-	-	-	-	-	-	-	-
Coahuila	-	-	-	-	-	-	-	-
Colima	-	-	-	-	-	-	-	-
Chiapas	-	-	-	-	1	3	2	2
Chihuahua	-	-	-	-	-	2	-	1
Ciudad de México	-	-	-	-	-	-	-	-
Durango	-	-	-	-	-	-	-	-
Guanajuato	-	-	-	-	-	-	-	-
Guerrero	-	-	-	-	-	-	-	1
Hidalgo	-	-	-	-	-	-	-	-
Jalisco	-	-	-	-	-	-	-	1
México	-	-	-	-	-	-	1	1
Michoacán	-	-	1	-	-	-	-	-
Morelos	-	-	-	-	-	-	-	1
Navarro	-	-	-	-	-	-	-	3
Nuevo León	-	-	-	-	-	-	-	1
Oaxaca	-	-	-	-	-	-	1	-
Puebla	-	-	-	-	-	-	-	1
Querétaro	-	-	-	-	-	-	-	1
Quintana Roo	-	-	-	-	-	-	-	-
San Luis Potosí	-	-	-	-	-	-	1	-
Sinaloa	-	-	-	-	-	1	-	-
Sonora	-	-	-	-	-	1	-	-
Tabasco	-	-	-	-	-	-	-	-
Tamaulipas	-	-	-	-	-	-	-	1
Tlaxcala	-	-	-	-	-	-	-	1
Veracruz	-	-	-	-	1	3	-	4
Yucatán	-	-	-	-	-	-	-	1
Zacatecas	-	-	-	-	-	-	-	-
TOTAL	-	-	1	-	2	10	5	20

§FUENTE: SINAVE/DGE/Salud 2023. Sistema Especial de Vigilancia Epidemiológica, Información preliminar de casos confirmados.

CUADRO 3.2 Casos por entidad federativa de Enfermedades Prevenibles por Vacunación hasta la semana epidemiológica 28 del 2023

ENTIDAD FEDERATIVA	Tos Ferina [§] CIE-10 ^ª REV. A37				Meningitis Meningocócica [§] CIE-10 ^ª REV. A39.0			
	Sem.	2023		2022 Acum.	Sem.	2023		2022 Acum.
		Acum.				Acum.		
		M	F			M	F	
Aguascalientes	-	-	-	-	-	-	-	-
Baja California	-	1	-	1	-	-	-	-
Baja California Sur	-	-	-	-	-	-	-	-
Campeche	-	-	-	-	-	-	-	-
Coahuila	-	-	-	-	-	-	-	-
Colima	-	-	-	-	-	-	-	-
Chiapas	-	6	8	5	-	-	-	-
Chihuahua	2	8	7	-	-	1	2	3
Ciudad de México	-	4	1	-	1	3	-	-
Durango	-	-	-	-	-	-	-	-
Guanajuato	-	-	-	2	-	-	-	-
Guerrero	-	-	-	-	-	-	-	-
Hidalgo	-	-	-	-	-	-	-	-
Jalisco	-	-	2	-	-	3	3	-
México	-	2	-	-	-	1	-	-
Michoacán	-	-	-	-	-	-	-	-
Morelos	-	-	1	-	-	-	-	-
Navarro	-	2	2	-	-	-	-	-
Nuevo León	-	-	-	-	-	-	1	-
Oaxaca	-	-	-	-	-	-	-	-
Puebla	-	-	-	-	-	-	-	-
Querétaro	-	-	-	-	-	-	-	-
Quintana Roo	-	-	-	-	-	-	-	-
San Luis Potosí	-	-	-	-	-	-	-	-
Sinaloa	-	-	1	-	-	-	-	-
Sonora	-	-	1	-	-	-	-	-
Tabasco	-	-	-	1	-	-	-	-
Tamaulipas	-	-	-	-	-	-	-	-
Tlaxcala	-	-	-	-	-	-	-	-
Veracruz	-	-	-	-	-	1	1	-
Yucatán	-	-	-	-	-	-	-	-
Zacatecas	-	2	2	1	-	-	-	-
TOTAL	2	25	25	10	1	9	7	3

§FUENTE: SINAVE/DGE/Salud 2023. Sistema Especial de Vigilancia Epidemiológica, Información preliminar de casos confirmados.

CUADRO 3.3 Casos por entidad federativa de Enfermedades Prevenibles por Vacunación hasta la semana epidemiológica 28 del 2023

ENTIDAD FEDERATIVA	Enfermedad Invasiva por Neumococo [§] CIE-10 ^a REV. A40.3, G00.1, J13				Infecciones Invasivas por <i>Haemophilus influenzae</i> [§] CIE-10 ^a REV. A41.3, G00.0, J14				Viruela símica [§] CIE-10 ^a REV. B04			
	2023			2022 Acum.	2023			2022 Acum.	2023			2022 Acum.
	Sem.	Acum.			Sem.	Acum.			Sem.	Acum.		
		M	F	M		F	M	F				
Aguascalientes	-	2	-	-	-	3	-	-	-	1	-	-
Baja California	-	2	-	-	-	-	-	1	-	-	-	-
Baja California Sur	-	1	-	-	-	1	-	-	-	3	-	-
Campeche	-	-	-	-	-	-	-	-	-	2	-	-
Coahuila	-	-	-	-	-	-	-	-	-	3	1	-
Colima	-	1	-	-	-	-	-	-	-	-	-	-
Chiapas	-	-	-	1	-	-	-	1	-	3	1	-
Chihuahua	-	2	2	1	-	-	-	-	-	7	-	-
Ciudad de México	-	8	11	4	-	9	4	-	-	74	5	-
Durango	-	-	-	-	-	-	-	-	-	1	-	-
Guanajuato	3	3	-	-	1	1	1	-	-	3	-	-
Guerrero	-	-	-	-	-	-	-	-	-	1	-	-
Hidalgo	-	3	-	1	-	-	-	-	-	2	-	-
Jalisco	-	4	4	1	-	-	-	-	-	8	1	-
México	-	-	-	-	-	-	-	-	-	6	2	-
Michoacán	1	2	-	-	-	-	-	-	-	-	-	-
Morelos	-	4	-	1	-	-	-	-	-	-	-	-
Navarro	-	-	-	-	-	-	-	1	-	-	-	-
Nuevo León	-	3	2	-	-	1	1	-	-	71	1	-
Oaxaca	-	1	1	-	-	-	1	-	-	2	-	-
Puebla	2	1	1	-	-	-	-	-	-	-	-	-
Querétaro	-	1	-	-	-	-	-	-	-	3	1	-
Quintana Roo	-	-	-	-	-	-	-	-	-	46	1	-
San Luis Potosí	-	-	-	-	-	-	-	-	-	3	-	-
Sinaloa	-	-	-	-	-	-	-	-	-	-	-	-
Sonora	-	7	1	-	-	-	-	-	-	-	-	-
Tabasco	-	-	-	-	-	-	-	1	-	-	-	-
Tamaulipas	-	1	-	-	-	-	-	-	-	5	-	-
Tlaxcala	-	1	-	-	-	-	-	-	-	3	-	-
Veracruz	-	1	-	-	-	-	-	-	-	6	-	-
Yucatán	-	-	-	-	-	-	-	-	-	5	-	-
Zacatecas	-	2	2	2	-	-	-	-	-	1	-	-
TOTAL	6	50	24	11	1	15	7	4	-	259	13	-

§FUENTE: SINAVE/DGE/Salud 2023. Sistema Especial de Vigilancia Epidemiológica, Información preliminar de casos confirmados.

CUADRO 3.4 Casos por entidad federativa de Enfermedades Prevenibles por Vacunación hasta la semana epidemiológica 27 del 2023; Rubéola hasta la semana 28 del 2023

ENTIDAD FEDERATIVA	Varicela CIE-10 ^a Rev. B01				Rubéola [§] CIE-10 ^a Rev. B06			
	Sem.	2023		2022 Acum.	Sem.	2023		2022 Acum.
		Acum.				Acum.		
		M	F			M	F	
Aguascalientes	9	199	205	208	-	-	-	-
Baja California	51	529	512	902	-	-	-	-
Baja California Sur	12	139	140	166	-	-	-	-
Campeche	4	83	69	146	-	-	-	-
Coahuila	17	421	385	454	-	-	-	-
Colima	-	70	82	176	-	-	-	-
Chiapas	18	286	295	303	-	-	-	-
Chihuahua	26	508	534	659	-	-	-	-
Ciudad de México	46	950	961	1 080	-	-	-	-
Durango	11	253	277	299	-	-	-	-
Guanajuato	40	616	622	846	-	-	-	-
Guerrero	9	346	366	472	-	-	-	-
Hidalgo	20	328	327	466	-	-	-	-
Jalisco	64	1 154	1 151	1 888	-	-	-	-
México	115	1 258	1 128	1 498	-	-	-	-
Michoacán	9	332	306	575	-	-	-	-
Morelos	8	221	177	191	-	-	-	-
Navarro	6	179	183	363	-	-	-	-
Nuevo León	38	744	693	740	-	-	-	-
Oaxaca	10	493	441	412	-	-	-	-
Puebla	18	194	226	531	-	-	-	-
Querétaro	8	157	123	263	-	-	-	-
Quintana Roo	16	190	183	323	-	-	-	-
San Luis Potosí	11	326	331	437	-	-	-	-
Sinaloa	26	526	469	580	-	-	-	-
Sonora	15	139	146	362	-	-	-	-
Tabasco	14	256	201	339	-	-	-	-
Tamaulipas	31	524	428	493	-	-	-	-
Tlaxcala	7	51	75	98	-	-	-	-
Veracruz	41	666	561	1 061	-	-	-	-
Yucatán	5	220	193	318	-	-	-	-
Zacatecas	24	253	301	462	-	-	-	-
TOTAL	729	12 611	12 091	17 111	-	-	-	-

FUENTE: SINAVE/DGE/Salud 2022. Información preliminar, incluye casos probables.

§FUENTE: SINAVE/DGE/Salud 2023. Sistema Especial de Vigilancia Epidemiológica, Información preliminar de casos confirmados.

CUADRO 3.5 Casos por entidad federativa de Enfermedades Prevenibles por Vacunación hasta la semana epidemiológica 27 del 2023

ENTIDAD FEDERATIVA	Hepatitis Vírica A CIE-10ª REV. B15				Hepatitis Vírica B CIE-10ª REV. B16			
	Sem.	2023		2022 Acum.	Sem.	2023		2022 Acum.
		Acum.				Acum.		
		M	F			M	F	
Aguascalientes	3	35	19	6	-	-	-	-
Baja California	2	12	10	21	-	20	10	28
Baja California Sur	-	22	10	82	-	2	-	2
Campeche	-	5	-	4	-	1	1	2
Coahuila	3	82	31	30	1	5	4	6
Colima	-	3	3	9	-	2	-	1
Chiapas	1	32	17	86	6	18	9	29
Chihuahua	1	41	24	36	-	8	3	4
Ciudad de México	27	391	278	314	2	37	13	21
Durango	6	38	26	20	-	2	-	1
Guanajuato	23	337	187	221	-	8	2	15
Guerrero	1	67	69	108	-	6	2	4
Hidalgo	3	63	47	39	-	7	4	8
Jalisco	6	104	57	122	-	17	8	10
México	18	236	147	155	-	20	11	26
Michoacán	6	119	94	102	-	15	6	6
Morelos	10	91	64	96	1	3	5	5
Navarro	3	42	30	79	-	4	-	-
Nuevo León	1	27	21	27	1	14	4	14
Oaxaca	2	56	40	73	1	12	10	19
Puebla	1	32	17	22	-	12	5	8
Querétaro	4	65	32	33	-	3	1	7
Quintana Roo	2	15	6	21	-	9	3	18
San Luis Potosí	8	143	69	59	-	5	1	7
Sinaloa	1	26	32	67	1	10	11	24
Sonora	1	2	14	26	2	8	4	7
Tabasco	-	3	1	13	-	3	1	10
Tamaulipas	4	139	79	52	1	13	3	4
Tlaxcala	-	16	11	11	-	2	5	1
Veracruz	4	62	40	91	2	14	7	13
Yucatán	3	36	36	84	1	22	8	10
Zacatecas	1	46	35	50	-	-	-	-
TOTAL	145	2 388	1 546	2 159	19	302	141	310

FUENTE: SINAVE/DGE/Salud 2022. Información preliminar, incluye casos probables.

CUADRO 3.6 Casos por entidad federativa de Enfermedades Prevenibles por Vacunación hasta la semana epidemiológica 27 del 2023; Influenza hasta la 28 del 2023

ENTIDAD FEDERATIVA	Parotiditis Infecciosa CIE-10ª REV. B26				Influenza [§] CIE-10ª REV. J09-J11			
	Sem.	2023		2022 Acum.	Sem.	2023		2022 Acum.
		Acum.				Acum.		
		M	F			M	F	
Aguascalientes	4	18	26	4	4	47	77	89
Baja California	8	59	64	95	-	5	3	41
Baja California Sur	-	11	13	20	-	7	4	8
Campeche	-	9	9	12	2	12	17	19
Coahuila	1	46	31	48	-	4	11	19
Colima	1	6	4	7	9	40	66	48
Chiapas	3	32	25	32	1	14	29	4
Chihuahua	2	46	52	105	-	17	9	58
Ciudad de México	8	51	54	53	5	193	278	111
Durango	-	6	3	4	-	6	5	8
Guanajuato	-	11	15	30	2	21	26	41
Guerrero	-	19	28	40	2	48	32	42
Hidalgo	1	5	7	11	2	41	55	67
Jalisco	10	89	80	114	1	50	61	152
México	7	65	65	133	1	98	94	56
Michoacán	1	22	17	27	3	37	45	76
Morelos	-	9	6	7	-	25	42	50
Navarrit	-	9	5	16	-	9	5	27
Nuevo León	4	67	69	122	5	58	89	254
Oaxaca	-	23	19	42	-	23	18	10
Puebla	1	9	11	26	3	109	125	88
Querétaro	-	9	6	21	3	73	110	185
Quintana Roo	-	12	15	25	1	4	14	43
San Luis Potosí	1	11	11	24	-	9	17	22
Sinaloa	2	39	23	41	1	11	5	54
Sonora	4	26	27	42	2	11	13	119
Tabasco	2	8	7	11	3	36	26	8
Tamaulipas	5	56	50	93	-	4	6	45
Tlaxcala	-	-	1	6	-	37	40	13
Veracruz	4	46	36	60	2	35	49	187
Yucatán	-	10	16	14	1	21	25	93
Zacatecas	2	16	18	18	3	22	43	176
TOTAL	71	845	813	1 303	56	1 127	1 439	2 213

FUENTE: SINAVE/DGE/Salud 2022. Información preliminar, incluye casos probables.

§FUENTE: SINAVE/DGE/Salud 2023. Sistema Especial de Vigilancia Epidemiológica, Información preliminar de casos confirmados.

CUADRO 3.7 Casos por entidad federativa Enfermedades Prevenibles por Vacunación hasta la semana epidemiológica 27 del 2023; Síndrome de Rubéola Congénita hasta la 28 del 2023

ENTIDAD FEDERATIVA	Síndrome de Rubéola Congénita [§] CIE-10 ^a REV. P35.0				Infección por Virus de Papiloma Humano CIE-10 ^a REV. B97.7			
	Sem.	2023		2022 Acum.	Sem.	2023		2022 Acum.
		Acum.				Acum.		
		M	F		M	F		
Aguascalientes	-	-	-	-	1	5	14	4
Baja California	-	-	-	-	3	22	178	178
Baja California Sur	-	-	-	-	2	5	31	51
Campeche	-	-	-	-	-	4	16	27
Coahuila	-	-	-	-	4	13	43	81
Colima	-	-	-	-	-	2	88	79
Chiapas	-	-	-	-	6	27	539	2 075
Chihuahua	-	-	-	-	6	55	205	210
Ciudad de México	-	-	-	-	16	73	1 221	1 283
Durango	-	-	-	-	-	3	10	25
Guanajuato	-	-	-	-	14	14	315	167
Guerrero	-	-	-	-	4	8	67	103
Hidalgo	-	-	-	-	1	6	123	172
Jalisco	-	-	-	-	26	218	620	642
México	-	-	-	-	23	70	747	888
Michoacán	-	-	-	-	1	4	180	434
Morelos	-	-	-	-	5	20	88	29
Navarro	-	-	-	-	-	9	89	134
Nuevo León	-	-	-	-	15	127	234	341
Oaxaca	-	-	-	-	5	19	97	94
Puebla	-	-	-	-	1	28	70	77
Querétaro	-	-	-	-	-	9	70	93
Quintana Roo	-	-	-	-	-	15	118	187
San Luis Potosí	-	-	-	-	7	20	169	211
Sinaloa	-	-	-	-	5	75	120	222
Sonora	-	-	-	-	3	7	80	134
Tabasco	-	-	-	-	5	20	85	81
Tamaulipas	-	-	-	-	9	86	216	226
Tlaxcala	-	-	-	-	13	54	128	234
Veracruz	-	-	-	-	14	45	304	307
Yucatán	-	-	-	-	3	58	61	49
Zacatecas	-	-	-	-	3	7	32	59
TOTAL	-	-	-	-	195	1 128	6 358	8 897

§FUENTE: SINAVE/DGE/Salud 2023. Sistema Especial de Vigilancia Epidemiológica, Información preliminar de casos confirmados.

FUENTE: SINAVE/DGE/Salud 2022. Información preliminar, incluye casos probables.

CUADRO 4. Casos por entidad federativa de Enfermedades Infecciosas y Parasitarias del Aparato Digestivo hasta la semana epidemiológica 27 del 2023; Cólera hasta la 28 del 2023

ENTIDAD FEDERATIVA	Cólera [§] CIE-10 ^a REV. A00			Fiebre Tifoidea CIE-10 ^a REV. A01.0			Paratifoidea CIE-10 ^a REV. A01.1				
	2023		2022 Acum.	2023		2022 Acum.	2023		2022 Acum.		
	Sem.	Acum.		Sem.	Acum.		Sem.	Acum.			
			M			F			M	F	M
Aguascalientes	-	-	-	-	3	7	9	-	1	9	12
Baja California	-	-	-	7	57	83	131	-	5	11	13
Baja California Sur	-	-	-	1	5	5	16	-	4	5	6
Campeche	-	-	-	1	10	19	37	1	-	5	11
Coahuila	-	-	-	15	104	248	547	3	10	19	104
Colima	-	-	-	-	20	24	1	-	-	-	5
Chiapas	-	-	-	24	143	224	407	7	229	468	671
Chihuahua	-	-	-	1	30	81	144	2	14	51	48
Ciudad de México	-	-	-	-	5	10	10	-	3	8	11
Durango	-	-	-	-	4	7	9	-	4	6	1
Guanajuato	-	-	-	5	33	80	136	-	8	12	62
Guerrero	-	-	-	16	85	221	209	10	42	123	43
Hidalgo	-	-	-	-	2	2	1	-	-	-	2
Jalisco	-	-	-	22	100	155	135	5	40	64	70
México	-	-	-	1	60	79	65	-	4	10	12
Michoacán	-	-	-	7	63	173	178	2	25	45	82
Morelos	-	-	-	-	1	12	43	-	9	4	11
Navarro	-	-	-	-	-	3	5	-	13	22	63
Nuevo León	-	-	-	9	39	90	155	1	11	12	35
Oaxaca	-	-	-	-	36	63	136	-	30	50	67
Puebla	-	-	-	3	13	18	18	-	1	13	80
Querétaro	-	-	-	-	-	1	4	-	-	-	1
Quintana Roo	-	-	-	-	-	-	1	-	22	-	28
San Luis Potosí	-	-	-	5	20	47	54	-	5	20	14
Sinaloa	-	-	-	21	529	747	1 293	8	57	174	294
Sonora	-	-	-	2	10	15	20	-	-	14	5
Tabasco	-	-	-	19	194	365	517	23	191	293	173
Tamaulipas	-	-	-	32	580	819	1 126	10	162	245	223
Tlaxcala	-	-	-	-	10	14	12	-	6	6	5
Veracruz	-	-	-	32	394	842	1 456	17	110	255	836
Yucatán	-	-	-	-	4	5	3	1	9	13	14
Zacatecas	-	-	-	64	467	830	1 323	8	19	45	72
TOTAL	-	-	-	287	3 021	5 289	8 201	98	1 034	2 002	3 074

§FUENTE: SINAVE/DGE/Salud 2023. Sistema Especial de Vigilancia Epidemiológica, Información preliminar de casos confirmados.

FUENTE: SINAVE/DGE/Salud 2022. Información preliminar, incluye casos probables.

CUADRO 4.1 Casos por entidad federativa de Enfermedades Infecciosas y Parasitarias del Aparato Digestivo hasta la semana epidemiológica 27 del 2023

ENTIDAD FEDERATIVA	Otras Salmonelosis CIE-10ª Rev. A02				Shigelosis CIE-10ª Rev. A03				Infecciones Intestinales por Otros Organismos y las mal definidas CIE-10ª Rev. A04, A08-A09 excepto A08.0			
	Sem.	2023		2022 Acum.	Sem.	2023		2022 Acum.	Sem.	2023		2022 Acum.
		Acum.				Acum.				Acum.		
	M	F	M	F	M	F	M	F				
Aguascalientes	6	75	89	69	-	1	2	-	754	9 100	10 753	14 851
Baja California	5	46	84	183	-	-	3	5	1 720	17 594	20 307	34 624
Baja California Sur	2	41	36	53	-	12	12	6	697	8 231	9 093	12 627
Campeche	9	64	94	113	3	13	13	24	677	8 013	9 014	12 376
Coahuila	12	141	290	421	-	10	6	2	2 202	27 373	34 139	46 645
Colima	-	14	12	31	-	3	3	1	380	5 512	6 495	9 401
Chiapas	302	2 929	4 841	7 081	16	74	126	254	3 701	45 320	58 166	86 640
Chihuahua	31	223	394	762	-	2	1	14	2 455	29 180	36 794	54 091
Ciudad de México	7	82	99	147	8	30	11	16	6 499	81 061	98 436	136 205
Durango	1	11	23	12	-	6	10	5	1 198	14 750	19 080	27 451
Guanajuato	7	79	142	178	-	2	7	2	2 894	35 773	43 186	61 500
Guerrero	17	187	341	392	7	46	69	183	1 924	20 701	26 321	39 406
Hidalgo	6	15	35	46	-	2	-	12	1 421	15 944	19 017	30 552
Jalisco	31	262	438	686	-	22	21	28	3 430	45 444	55 719	86 083
México	13	278	351	594	23	33	39	61	8 945	109 146	135 105	210 942
Michoacán	72	389	656	564	1	14	11	58	2 385	29 938	37 550	58 721
Morelos	3	31	54	45	-	6	12	12	1 450	18 504	22 917	31 064
Navarro	59	474	711	1 284	-	-	7	13	1 147	15 166	17 732	26 301
Nuevo León	2	24	42	61	1	5	4	6	2 997	38 053	44 464	69 098
Oaxaca	17	255	470	521	1	54	94	124	3 223	40 412	49 017	76 872
Puebla	34	353	653	1 347	-	9	17	27	4 177	55 022	66 567	94 927
Querétaro	-	10	6	-	-	1	-	3	1 783	19 768	23 924	33 887
Quintana Roo	25	180	237	322	-	2	2	9	2 295	20 043	21 633	35 105
San Luis Potosí	4	34	57	96	-	-	5	21	1 866	22 030	26 658	40 417
Sinaloa	15	103	360	1 022	-	7	6	1	1 440	21 961	27 170	37 705
Sonora	-	4	23	36	-	1	-	14	2 067	23 221	29 885	35 922
Tabasco	92	829	1 413	1 934	3	59	46	95	1 746	22 803	26 710	35 585
Tamaulipas	61	205	362	438	-	36	40	77	4 063	46 428	53 542	85 057
Tlaxcala	5	69	107	84	-	12	6	3	1 907	20 999	24 918	36 739
Veracruz	184	2 057	3 748	5 527	3	32	64	69	5 232	47 571	60 129	101 557
Yucatán	5	57	102	122	-	2	6	10	1 895	21 799	25 489	36 298
Zacatecas	2	58	106	186	1	9	14	55	2 617	30 169	34 326	53 601
TOTAL	1 029	9 579	16 376	24 357	67	505	657	1 210	81 187	967 029	1 174 256	1 752 250

FUENTE: SINAVE/DGE/Salud 2022. Información preliminar, incluye casos probables.

CUADRO 4.2 Casos por entidad federativa de Enfermedades Infecciosas y Parasitarias del Aparato Digestivo hasta la semana epidemiológica 27 del 2023

ENTIDAD FEDERATIVA	Intoxicación Alimentaria Bacteriana CIE-10 ^a REV. A05				Amebiasis Intestinal CIE-10 ^a Rev. A06.0-A06.3, A06.9				Absceso Hepático Amebiano CIE-10 ^a REV. A06.4			
	2023			2022	2023			2022	2023			2022
	Sem.	Acum.		Acum.	Sem.	Acum.		Acum.	Sem.	Acum.		Acum.
		M	F			M	F			M	F	
Aguascalientes	3	66	93	3	22	226	259	362	-	6	2	7
Baja California	41	722	530	879	15	155	215	381	-	7	5	10
Baja California Sur	7	133	170	245	30	252	265	483	1	3	2	5
Campeche	2	11	25	26	44	409	496	863	-	2	1	1
Coahuila	15	265	347	733	19	336	428	778	-	2	2	2
Colima	1	72	67	4	11	193	227	341	-	2	-	1
Chiapas	5	97	130	205	416	4 918	6 589	10 371	-	5	3	14
Chihuahua	51	612	850	1 279	13	195	307	734	-	21	7	22
Ciudad de México	12	191	235	345	57	664	716	1 478	-	8	3	16
Durango	-	10	17	7	19	255	306	552	-	2	1	8
Guanajuato	16	288	387	507	41	383	468	628	-	3	7	6
Guerrero	5	139	203	424	142	1 835	2 432	4 742	-	5	4	10
Hidalgo	1	6	7	14	45	712	900	1 662	-	-	-	9
Jalisco	182	1 982	2 304	2 974	110	1 039	1 192	1 980	2	26	14	21
México	20	341	433	737	143	2 292	2 900	4 834	-	13	2	10
Michoacán	-	30	37	59	26	511	522	806	-	6	4	15
Morelos	3	42	60	154	60	557	736	1 117	-	4	2	2
Navarrit	6	13	19	22	49	955	1 061	2 085	-	2	-	1
Nuevo León	52	503	600	715	38	245	266	556	-	-	-	4
Oaxaca	2	63	83	151	236	3 082	4 040	7 461	-	1	2	4
Puebla	3	40	69	96	157	1 595	1 881	4 914	-	3	-	3
Querétaro	3	46	61	86	5	90	108	203	-	-	-	4
Quintana Roo	-	13	12	11	45	464	502	1 272	-	1	3	-
San Luis Potosí	6	150	163	786	36	540	581	1 281	-	-	1	7
Sinaloa	3	67	96	114	43	665	831	1 406	-	22	7	23
Sonora	14	252	340	352	35	257	391	558	2	14	5	10
Tabasco	-	68	67	71	141	1 950	2 260	3 919	-	4	6	10
Tamaulipas	3	156	214	294	29	520	635	814	-	5	6	9
Tlaxcala	-	15	21	20	11	106	186	323	-	1	-	-
Veracruz	10	190	245	410	164	2 573	3 087	6 114	-	8	5	29
Yucatán	1	12	17	21	62	691	842	1 326	1	5	2	8
Zacatecas	7	188	191	472	23	374	392	718	-	4	-	3
TOTAL	474	6 783	8 093	12 216	2 287	29 039	36 021	65 062	6	185	96	274

FUENTE: SINAVE/DGE/Salud 2022. Información preliminar, incluye casos probables.

CUADRO 4.3 Casos por entidad federativa de Enfermedades Infecciosas v Parasitarias del Aparato Digestivo hasta la semana epidemiológica 27 del 2023

ENTIDAD FEDERATIVA	Otras Infecciones Intestinales debidas a Protozoarios CIE-10 ^a REV. A07.0, A07.2, A07.9				Giardiasis CIE-10 ^a REV. A07.1				Otras Helminuriasis CIE-10 ^a REV. B65-B67, B70-B76, B78, B79, B81-B83 excepto B73 y B75			
	Sem.	2023		2022 Acum.	Sem.	2023		2022 Acum.	Sem.	2023		2022 Acum.
		Acum.				Acum.				Acum.		
		M	F			M	F			M	F	
Aguascalientes	5	38	38	104	2	16	13	9	9	148	175	285
Baja California	19	199	208	245	-	20	17	32	24	252	305	593
Baja California Sur	-	9	13	73	1	19	33	43	7	191	219	392
Campeche	16	232	298	423	2	22	33	52	10	145	191	296
Coahuila	-	105	190	196	-	2	5	58	2	104	121	298
Colima	2	187	168	227	-	4	14	62	20	206	291	456
Chiapas	214	2 518	3 295	7 959	15	175	192	286	101	1 130	1 463	2 490
Chihuahua	17	69	79	114	1	2	9	30	12	177	260	426
Ciudad de México	69	605	787	1 368	6	67	83	122	105	1 053	1 423	2 315
Durango	5	126	118	173	-	4	2	8	1	24	43	52
Guanajuato	48	467	492	509	1	15	18	25	22	191	259	342
Guerrero	48	709	911	1 013	12	97	105	330	57	820	1 281	2 141
Hidalgo	7	175	252	383	-	16	17	36	14	195	251	588
Jalisco	13	194	186	317	6	63	70	107	85	859	1 233	1 606
México	90	727	907	1 683	3	92	130	115	110	1 506	1 904	3 248
Michoacán	28	209	224	356	1	36	34	63	18	383	554	984
Morelos	23	248	306	533	-	6	7	16	36	422	519	854
Navarro	29	541	727	1 463	5	34	39	53	8	126	132	563
Nuevo León	5	98	103	417	3	34	27	38	20	218	333	519
Oaxaca	90	824	1 015	1 662	8	126	172	186	38	502	674	1 107
Puebla	26	341	482	953	4	28	28	70	55	411	524	933
Querétaro	-	63	55	117	1	3	4	11	2	20	19	14
Quintana Roo	9	92	109	215	1	8	31	80	62	444	582	846
San Luis Potosí	22	155	182	423	6	30	51	89	14	252	302	478
Sinaloa	23	346	372	1 342	4	73	67	171	106	1 336	1 920	2 719
Sonora	15	234	316	510	5	43	59	111	33	322	437	778
Tabasco	67	1 066	1 239	1 648	15	90	76	119	149	1 820	2 083	2 817
Tamaulipas	34	711	781	985	5	82	68	181	71	560	822	1 030
Tlaxcala	7	129	212	142	-	4	3	22	6	107	117	337
Veracruz	88	1 121	1 405	2 595	6	113	134	1 268	183	1 672	2 379	4 171
Yucatán	13	127	130	278	-	67	90	94	39	564	686	1 261
Zacatecas	24	310	278	515	1	20	28	66	6	38	65	140
TOTAL	1 056	12 975	15 878	28 941	114	1 411	1 659	3 953	1 425	16 198	21 567	35 079

FUENTE: SINAVE/DGE/Salud 2022. Información preliminar, incluye casos probables.

CUADRO 4.4 Casos por entidad federativa de Enfermedades Infecciosas y Parasitarias del Aparato Digestivo hasta la semana epidemiológica 27 del 2023

ENTIDAD FEDERATIVA	Ascariasis CIE-10 ^a Rev. B77				Enterobiasis CIE-10 ^a Rev. B80				Enfermedades Infecciosas Intestinales CIE-10 ^a Rev. A01-A03, A04, A05, A06.0-A06.3, A06.9, A07.0-A07.2, A07.9, A08-A09				
	Sem.	2023		2022 Acum.	Sem.	2023		2022 Acum.	Sem.	2023		2022 Acum.	
		Acum.				Acum.				Acum.			
		M	F			M	F			M	F		
Aguascalientes	-	-	-	3	-	1	4	-	792	9 531	11 269	15 420	
Baja California	2	4	14	11	-	5	3	26	1 808	18 822	21 495	36 540	
Baja California Sur	6	43	42	34	-	17	21	8	738	8 706	9 632	13 552	
Campeche	2	30	54	64	2	22	41	47	755	8 774	9 999	13 925	
Coahuila	1	7	11	82	-	3	7	15	2 266	28 408	35 786	49 589	
Colima	7	69	76	130	5	64	62	71	394	6 005	7 011	10 078	
Chiapas	63	748	881	1 683	6	166	192	173	4 702	56 427	74 056	113 898	
Chihuahua	-	21	28	34	-	5	13	24	2 572	30 341	38 573	57 219	
Ciudad de México	2	14	29	65	-	11	15	7	6 658	82 736	100 412	139 704	
Durango	6	39	61	33	5	11	21	23	1 223	15 170	19 569	28 218	
Guanajuato	2	8	6	40	1	13	9	-	3 013	37 094	44 825	63 579	
Guerrero	74	787	1 138	2 256	8	182	219	256	2 181	23 846	30 728	46 809	
Hidalgo	13	121	136	322	-	54	78	67	1 480	16 876	20 231	32 711	
Jalisco	7	73	73	111	4	60	85	100	3 799	49 156	60 155	92 382	
México	4	43	65	160	12	49	101	57	9 238	112 974	139 957	219 048	
Michoacán	3	91	80	138	2	42	62	127	2 522	31 224	39 255	60 888	
Morelos	1	17	29	30	1	12	25	8	1 539	19 410	24 109	32 995	
Navarro	5	204	222	518	9	104	153	355	1 295	17 204	20 340	31 292	
Nuevo León	-	11	28	57	5	47	86	108	3 108	39 031	45 623	71 099	
Oaxaca	24	328	454	960	13	227	229	441	3 577	44 885	55 004	87 185	
Puebla	25	220	271	735	12	70	144	199	4 404	57 404	69 732	102 433	
Querétaro	1	8	8	16	-	-	1	2	1 792	19 981	24 161	34 312	
Quintana Roo	10	157	127	355	3	39	57	62	2 375	20 845	22 533	37 072	
San Luis Potosí	3	65	99	234	-	16	26	73	1 945	22 969	27 767	43 183	
Sinaloa	3	36	46	512	3	74	118	180	1 557	23 809	29 826	43 352	
Sonora	2	34	36	50	1	26	40	96	2 138	24 070	31 089	37 554	
Tabasco	46	556	669	880	3	54	85	119	2 106	27 250	32 469	44 061	
Tamaulipas	9	157	211	459	4	36	93	193	4 238	48 892	56 733	89 226	
Tlaxcala	-	2	3	8	-	1	-	1	1 930	21 352	25 478	37 350	
Veracruz	109	1 150	1 521	2 782	12	130	250	323	5 736	54 166	69 913	119 834	
Yucatán	54	522	939	1 312	14	148	223	351	1 977	22 770	26 696	38 166	
Zacatecas	1	8	13	39	-	1	4	2	2 747	31 617	36 211	57 009	
TOTAL	485	5 573	7 370	14 113	125	1 690	2 467	3 514	86 605	1 031 745	1 260 637	1 899 683	

FUENTE: SINAVE/DGE/Salud 2022. Información preliminar, incluye casos probables.

CUADRO 5. Casos por entidad federativa de Enfermedades Infecciosas del aparato Respiratorio hasta la semana epidemiológica 27 del 2023; Tuberculosis Respiratoria hasta la semana 28 del 2023

ENTIDAD FEDERATIVA	Tuberculosis Respiratoria ⁵ CIE-10 ⁹ REV. A15-A16				Otitis Media Aguda CIE-10 ⁹ REV. H65.0-H65.1				Faringitis y Amigdalitis Estreptocócicas CIE-10 ⁹ REV. J02.0, J03.0			
	Sem.	2023		2022 Acum.	Sem.	2023		2022 Acum.	Sem.	2023		2022 Acum.
		Acum.				Acum.				Acum.		
		M	F			M	F			M	F	
Aguascalientes	3	24	19	29	74	718	897	1 074	14	63	55	96
Baja California	36	663	308	1 060	256	2 798	3 104	3 463	31	759	479	854
Baja California Sur	4	78	33	83	178	2 160	2 492	3 602	1	263	366	1 013
Campeche	2	60	36	87	76	921	1 263	1 995	5	38	60	187
Coahuila	11	202	115	268	179	2 146	2 726	5 312	147	2 742	3 302	5 930
Colima	6	58	26	102	96	1 319	1 706	2 319	45	453	504	403
Chiapas	30	524	305	741	342	4 642	6 361	10 005	188	2 377	3 101	2 469
Chihuahua	15	268	167	352	376	3 988	5 546	7 499	150	2 234	2 804	6 179
Ciudad de México	8	201	122	279	595	7 112	9 960	9 918	145	1 229	1 524	1 571
Durango	6	57	42	68	148	1 832	2 828	3 644	10	4	6	1
Guanajuato	13	99	62	143	402	5 322	7 843	9 029	12	303	350	831
Guerrero	31	392	226	593	261	3 035	4 432	5 714	455	6 794	9 903	11 225
Hidalgo	3	57	36	82	297	2 855	4 736	5 729	-	9	6	33
Jalisco	19	291	164	430	453	5 360	7 524	10 222	193	2 908	3 347	3 793
México	16	254	138	294	513	5 572	8 121	12 696	317	5 998	7 650	9 240
Michoacán	1	96	47	113	283	3 212	4 338	6 079	83	841	1 038	1 563
Morelos	-	72	36	94	131	1 646	2 209	2 793	100	1 751	2 454	3 601
Navarro	3	143	73	213	314	3 510	4 579	6 758	-	1	-	-
Nuevo León	31	615	306	829	561	5 902	7 422	10 947	100	931	970	1 194
Oaxaca	9	189	139	293	434	5 941	7 926	10 829	243	4 175	5 434	6 603
Puebla	6	139	99	219	256	3 307	4 720	5 673	4	110	143	263
Querétaro	8	66	37	79	137	1 683	2 204	4 134	-	1	3	2
Quintana Roo	12	172	81	262	165	2 333	2 557	4 803	6	62	52	13
San Luis Potosí	3	113	77	187	266	3 985	5 003	7 504	5	103	111	104
Sinaloa	29	515	228	570	269	3 828	4 167	7 836	22	420	380	487
Sonora	20	390	165	546	191	2 387	3 290	4 008	223	3 786	4 701	6 885
Tabasco	20	321	168	515	243	3 792	5 156	5 406	72	2 045	2 521	1 773
Tamaulipas	28	493	245	611	1 068	11 349	14 196	20 388	561	7 912	9 162	16 611
Tlaxcala	1	8	11	11	109	1 652	2 466	3 149	23	411	504	719
Veracruz	37	700	441	1 041	694	6 357	9 016	12 992	681	7 881	9 826	10 725
Yucatán	8	101	52	143	85	993	1 320	1 747	4	106	131	105
Zacatecas	3	22	17	36	455	5 498	7 502	10 484	177	3 005	3 788	8 397
TOTAL	422	7 383	4 021	10 373	9 907	117 155	157 610	217 751	4 017	59 715	74 675	102 870

§FUENTE: SINAVE/DGE/Salud 2023. Sistema Especial de Vigilancia Epidemiológica. Información preliminar de casos confirmados.

FUENTE: SINAVE/DGE/Salud 2022. Información preliminar, incluye casos probables.

Nota: La información de tuberculosis esta procesada por entidad de residencia; Incluye casos nuevos y nuevos resistentes.

CUADRO 5.1 Casos por entidad federativa de Enfermedades Infecciosas del Aparato Respiratorio hasta la semana epidemiológica 27 del 2023; Covid 19 hasta la 28 del 2023

ENTIDAD FEDERATIVA	Infecciones Respiratorias Agudas CIE-10 ^a REV. J00-J06, J20, J21 excepto J02, J03.0				Neumonías y Bronconeumonías CIE-10 ^a REV. J12-J18 excepto J18.2, J13 y J14				Covid 19 CIE-10 ^a REV. U07.1			
	Sem.	2023		2022 Acum.	Sem.	2023		2022 Acum.	Sem.	2023		2022 Acum.
		Acum.				Acum.				Acum.		
		M	F			M	F			M	F	
Aguascalientes	3 332	51 766	64 259	85 919	30	385	384	557	5	2 039	3 078	35 804
Baja California	6 080	93 646	111 558	162 608	81	1 502	1 486	2 235	110	3 928	5 859	57 908
Baja California Sur	2 559	37 199	44 999	55 416	8	204	193	241	26	1 949	2 708	51 590
Campeche	3 304	39 878	48 584	57 533	13	97	106	218	61	295	400	16 027
Coahuila	5 254	87 912	105 647	170 054	56	1 153	1 074	1 447	55	2 943	4 424	59 658
Colima	2 579	31 618	37 213	50 395	11	122	99	156	49	1 691	2 651	29 547
Chiapas	9 910	125 298	165 833	225 030	68	1 009	796	1 144	225	1 097	1 547	25 142
Chihuahua	6 383	111 142	145 266	232 311	79	1 474	1 591	2 388	35	1 588	2 605	62 754
Ciudad de México	18 433	308 547	407 738	507 539	203	4 366	3 997	6 775	784	38 489	60 267	625 422
Durango	3 236	61 038	80 507	114 997	9	309	295	409	27	903	1 397	22 576
Guanajuato	11 566	180 314	222 273	333 242	70	1 067	1 070	1 561	68	6 829	10 090	110 111
Guerrero	6 573	101 161	138 007	185 610	26	506	534	892	114	1 508	2 569	31 307
Hidalgo	7 772	117 963	155 736	219 716	19	484	453	758	32	3 528	4 877	43 603
Jalisco	12 097	209 534	258 688	374 407	212	3 953	3 785	5 268	98	3 939	6 242	99 212
México	27 684	444 948	592 202	900 084	121	2 198	2 175	4 105	273	17 816	23 729	232 289
Michoacán	7 469	128 501	171 079	223 149	30	440	526	646	27	2 857	4 450	27 740
Morelos	4 136	64 386	81 011	94 988	38	217	235	661	23	2 753	4 004	28 675
Navarro	3 663	61 583	76 065	113 408	7	176	150	318	50	1 749	2 989	32 237
Nuevo León	9 771	155 839	188 446	286 475	101	1 585	1 456	2 600	222	10 135	14 692	153 517
Oaxaca	8 787	143 304	184 897	233 700	43	775	845	1 297	62	3 480	5 179	52 362
Puebla	13 733	215 081	279 224	392 650	63	814	765	1 590	73	5 741	8 355	62 476
Querétaro	5 404	88 552	112 327	143 256	39	472	397	349	115	4 058	5 831	62 478
Quintana Roo	5 054	67 785	76 708	120 274	24	294	305	391	99	1 778	2 469	45 374
San Luis Potosí	5 185	85 061	106 247	166 372	28	847	749	1 433	82	3 918	5 960	104 290
Sinaloa	6 026	108 549	141 966	207 259	73	1 460	1 221	1 962	37	2 150	4 076	82 897
Sonora	4 479	84 946	110 979	159 273	49	1 118	1 042	1 499	15	2 401	4 134	58 825
Tabasco	7 986	106 694	141 362	155 202	31	414	422	500	110	809	1 152	61 929
Tamaulipas	10 584	146 702	176 128	300 459	64	1 136	1 196	1 883	54	2 662	4 249	58 727
Tlaxcala	5 867	80 206	100 905	150 985	14	284	298	581	17	1 949	2 699	19 818
Veracruz	16 515	213 914	281 550	386 780	73	1 508	1 604	2 635	135	4 822	7 453	85 106
Yucatán	5 226	84 801	101 017	130 222	28	513	496	928	162	1 875	2 617	53 698
Zacatecas	7 821	116 966	146 443	249 163	47	720	701	1 355	11	1 249	2 004	27 683
TOTAL	254 468	3 954 834	5 054 864	7 188 476	1 758	31 602	30 446	48 782	3 256	142 928	214 756	2 520 782

FUENTE: SINAVE/DGE/Salud 2022. Información preliminar, incluye casos probables.

§FUENTE: DGE/DIE/Covid-19. Casos confirmados por laboratorio.

CUADRO 6. Casos por entidad federativa de Enfermedades de Transmisión Sexual hasta la semana epidemiológica 27 del 2023; Sífilis Congénita hasta la semana 28 del 2023

ENTIDAD FEDERATIVA	Sífilis Congénita [§] CIE-10 ^a REV. A50			Sífilis Adquirida CIE-10 ^a REV. A51-A53			Infección Gonocócica del Tracto Genitourinario CIE-10 ^a REV. A54.0-A54.2					
	Sem.	2023		2022 Acum.	Sem.	2023		2022 Acum.	Sem.	2023		2022 Acum.
		Acum.				Acum.				Acum.		
	M	F	M	F	M	F	M	F				
Aguascalientes	-	2	4	17	8	55	86	295	1	6	8	12
Baja California	-	28	42	50	26	356	408	760	2	40	30	79
Baja California Sur	-	-	1	3	7	111	70	148	2	22	2	11
Campeche	-	1	1	1	-	40	18	61	-	9	5	27
Coahuila	-	23	15	22	7	95	167	181	5	33	81	108
Colima	-	13	14	13	2	148	90	144	-	25	16	23
Chiapas	-	-	-	1	3	112	59	173	8	95	343	258
Chihuahua	-	25	18	36	6	108	179	307	4	65	16	157
Ciudad de México	1	3	3	9	43	911	117	486	9	71	19	53
Durango	-	-	2	3	-	46	58	51	-	3	26	8
Guanajuato	-	7	4	25	37	195	376	638	1	28	134	97
Guerrero	-	2	3	-	2	84	45	137	2	32	203	302
Hidalgo	-	-	1	-	4	37	23	53	1	6	4	38
Jalisco	2	31	26	60	44	364	735	681	1	100	296	604
México	-	1	3	12	6	157	87	263	3	131	512	809
Michoacán	-	4	12	13	3	59	155	217	-	13	8	37
Morelos	-	-	-	-	6	41	30	44	1	14	16	58
Navarro	-	10	3	12	13	113	182	151	5	96	45	131
Nuevo León	-	22	13	41	17	580	118	388	3	115	22	194
Oaxaca	-	-	-	-	4	69	24	66	1	39	171	204
Puebla	-	1	3	11	12	226	51	227	7	26	173	410
Querétaro	-	-	1	3	6	41	33	48	3	5	5	4
Quintana Roo	-	-	-	-	25	397	115	512	1	44	110	81
San Luis Potosí	-	28	13	35	5	117	110	237	3	18	20	52
Sinaloa	-	11	8	5	15	185	275	252	1	17	8	28
Sonora	1	21	32	38	16	137	342	485	1	16	55	98
Tabasco	-	-	-	-	4	37	25	93	9	87	498	790
Tamaulipas	3	12	15	32	22	271	218	442	5	76	155	357
Tlaxcala	-	-	-	-	4	26	5	34	-	12	37	46
Veracruz	-	4	4	6	8	147	149	147	10	161	765	1 005
Yucatán	-	7	3	8	15	160	57	144	1	15	2	7
Zacatecas	-	2	2	5	14	29	24	76	-	20	27	69
TOTAL	7	258	246	461	384	5 454	4 431	7 941	90	1 440	3 812	6 157

§FUENTE: SINAVE/DGE/Salud 2023. Sistema Especial de Vigilancia Epidemiológica, Información preliminar de casos confirmados.

FUENTE: SINAVE/DGE/Salud 2022. Información preliminar, incluye casos probables.

CUADRO 6.1 Casos por entidad federativa de Enfermedades de Transmisión Sexual hasta la semana epidemiológica 27 del 2023

ENTIDAD FEDERATIVA	Linfogranuloma Venéreo por Clamidias CIE-10ª REV. A55				Chancro Blando CIE-10ª REV. A57				
	Sem.	2023		2022	Sem.	2023		2022	
		Acum.	Acum.			Acum.	Acum.	Acum.	
			M	F				M	F
Aguascalientes	-	3	2	1	-	2	6	11	
Baja California	-	7	6	6	1	27	53	24	
Baja California Sur	-	1	-	4	1	11	5	12	
Campeche	-	-	-	6	-	1	-	7	
Coahuila	1	2	-	1	-	12	3	16	
Colima	-	1	-	12	1	7	1	6	
Chiapas	3	14	2	5	2	21	11	33	
Chihuahua	2	9	2	6	1	28	9	32	
Ciudad de México	2	8	-	26	-	19	9	19	
Durango	-	-	1	-	-	-	-	1	
Guanajuato	-	1	-	3	-	12	6	11	
Guerrero	-	2	1	3	-	10	6	10	
Hidalgo	-	-	1	-	-	-	-	4	
Jalisco	-	8	5	3	1	12	4	28	
México	1	4	3	4	-	26	8	25	
Michoacán	-	2	6	2	-	11	10	7	
Morelos	-	-	1	-	-	7	3	3	
Navarro	-	1	2	3	-	10	5	10	
Nuevo León	6	51	7	20	1	43	15	50	
Oaxaca	-	1	-	5	-	8	9	11	
Puebla	-	1	1	3	2	6	7	7	
Querétaro	-	-	-	-	-	-	-	4	
Quintana Roo	1	5	2	6	1	4	3	5	
San Luis Potosí	-	2	-	13	1	12	9	16	
Sinaloa	-	6	2	8	-	1	1	11	
Sonora	-	2	15	39	3	17	14	14	
Tabasco	-	3	-	2	-	7	2	9	
Tamaulipas	-	4	3	9	1	17	13	41	
Tlaxcala	-	1	6	1	-	2	-	4	
Veracruz	-	4	4	5	2	27	14	28	
Yucatán	-	3	-	3	-	6	-	5	
Zacatecas	-	2	3	2	-	7	2	3	
TOTAL	16	148	75	201	18	373	228	467	

FUENTE: SINAVE/DGE/Salud 2022. Información preliminar, incluye casos probables.

CUADRO 6.2 Casos por entidad federativa de Enfermedades de Transmisión Sexual hasta la semana epidemiológica 27 del 2023

ENTIDAD FEDERATIVA	Herpes Genital CIE-10ª REV. A60.0				Vulvovaginitis CIE-10ª REV. N76			
	Sem.	2023		2022	2023		2022	
		Acum.	Acum.		Acum.	Sem.	Acum.	Acum.
			M	F				
Aguascalientes	1	22	22	29	49	1 572	1 542	
Baja California	12	99	96	154	207	5 033	5 012	
Baja California Sur	3	39	29	58	33	1 273	1 340	
Campeche	1	11	15	24	73	2 509	2 417	
Coahuila	4	45	38	101	169	3 957	4 304	
Colima	-	29	31	45	66	1 802	1 579	
Chiapas	4	75	84	122	385	12 780	13 480	
Chihuahua	5	87	81	158	262	7 471	6 853	
Ciudad de México	13	191	111	172	810	23 203	17 928	
Durango	1	2	3	4	102	3 626	3 164	
Guanajuato	1	51	41	100	449	13 607	12 368	
Guerrero	3	72	74	99	349	10 428	9 235	
Hidalgo	1	14	17	33	401	10 135	10 819	
Jalisco	11	120	120	210	251	7 269	7 269	
México	5	53	69	132	3 387	34 637	32 874	
Michoacán	4	38	55	99	391	10 334	10 898	
Morelos	2	21	29	43	201	5 700	5 123	
Navarro	4	54	78	88	135	3 369	3 486	
Nuevo León	10	181	140	289	159	4 226	4 829	
Oaxaca	5	75	76	145	371	12 404	12 055	
Puebla	63	884	757	1 477	737	20 875	19 053	
Querétaro	3	29	36	44	166	3 909	3 551	
Quintana Roo	1	30	35	90	130	3 769	4 041	
San Luis Potosí	3	32	53	84	161	4 354	6 477	
Sinaloa	1	49	47	131	138	4 126	4 353	
Sonora	3	39	62	132	153	2 999	2 665	
Tabasco	4	32	57	78	399	14 665	8 903	
Tamaulipas	7	152	154	284	370	8 832	8 811	
Tlaxcala	1	20	21	35	273	6 271	6 166	
Veracruz	7	120	125	275	851	23 022	23 446	
Yucatán	-	26	22	29	205	6 107	5 826	
Zacatecas	1	21	28	75	207	5 767	6 450	
TOTAL	184	2 713	2 606	4 839	12 040	280 031	266 317	

FUENTE: SINAVE/DGE/Salud 2022. Información preliminar, incluye casos probables.

CUADRO 6.3 Casos por entidad federativa de Enfermedades de Transmisión Sexual Infección por el Virus de la Inmunodeficiencia Humana hasta la semana 28 del 2023

ENTIDAD FEDERATIVA	§Infección por el Virus de la Inmunodeficiencia Humana CIE-10ª REV. B20-B24,Z21										
	2023 & Estadios Clínicos									2022	
	Sem.	1		2		3		4		Sem.	Acum.
		M	F	M	F	M	F	M	F		
Aguascalientes	-	39	4	8	1	1	1	6	-	2	89
Baja California	10	166	40	34	4	61	10	50	9	9	339
Baja California Sur	-	31	2	14	-	6	-	-	-	-	-
Campeche	4	28	8	11	3	11	2	3	1	-	123
Coahuila	-	23	6	2	1	1	-	-	-	-	60
Colima	6	40	11	4	1	23	3	24	9	-	103
Chiapas	21	144	51	31	7	70	7	40	11	12	369
Chihuahua	5	136	22	40	10	66	10	21	4	6	150
Ciudad de México	31	244	30	71	6	189	16	65	12	30	532
Durango	-	30	6	4	-	6	-	6	-	-	41
Guanajuato	4	201	31	9	-	23	1	10	3	11	323
Guerrero	6	118	32	40	7	40	8	21	6	-	210
Hidalgo	10	76	14	50	6	31	4	20	5	4	192
Jalisco	23	329	43	50	-	115	8	80	8	5	216
México	52	641	107	103	11	201	26	118	15	38	1 159
Michoacán	17	130	17	24	6	38	6	24	4	6	180
Morelos	13	69	5	37	1	28	4	13	-	-	195
Navarro	4	41	7	25	2	28	4	9	3	1	95
Nuevo León	9	177	20	8	4	31	5	37	4	21	250
Oaxaca	1	25	6	11	2	74	9	100	25	1	276
Puebla	-	88	13	14	1	36	4	16	2	-	366
Querétaro	17	70	8	35	2	37	1	12	2	5	114
Quintana Roo	15	251	32	48	5	79	15	40	8	29	532
San Luis Potosí	-	89	19	18	2	32	4	15	1	-	192
Sinaloa	-	93	15	17	2	47	7	22	3	13	141
Sonora	-	24	3	11	1	30	3	18	1	2	69
Tabasco	15	163	28	34	11	40	15	36	3	4	306
Tamaulipas	19	120	59	27	4	34	6	28	4	6	174
Tlaxcala	5	37	4	11	4	21	1	13	-	1	80
Veracruz	30	356	111	118	35	162	34	65	15	23	753
Yucatán	28	160	18	50	9	64	14	23	2	17	254
Zacatecas	5	44	1	5	-	11	-	6	2	8	50
TOTAL	350	4 183	773	964	148	1 636	228	941	162	254	7 933

§FUENTE: SINAVE/DGE/Salud 2023. Sistema Especial de Vigilancia Epidemiológica, Información preliminar de casos confirmados.

&Nueva clasificación por estadios clínicos/Manual de Procedimientos Estandarizados para la Vigilancia Epidemiológica de VIH, marzo 2020.

CUADRO 6.4 Casos por entidad federativa de Enfermedades de Transmisión Sexual hasta la semana epidemiológica 27 del 2023

ENTIDAD FEDERATIVA	Candidiasis Urogenital CIE-10ª REV. B37.3-B37.4				Tricomoniasis Urogenital CIE-10ª REV. A59.0			
	2023			2022	2023			2022
	Sem.	Acum.		Acum.	Sem.	Acum.		Acum.
		M	F			M	F	
Aguascalientes	16	37	301	271	1	3	49	53
Baja California	71	125	1 811	1 396	11	18	245	180
Baja California Sur	22	47	387	334	2	6	66	65
Campeche	20	33	484	542	5	5	68	59
Coahuila	30	48	724	1 213	6	16	290	371
Colima	7	19	203	131	1	7	81	125
Chiapas	105	209	3 591	4 194	21	42	600	822
Chihuahua	76	187	1 639	1 551	9	17	360	424
Ciudad de México	77	146	2 074	1 406	7	14	194	116
Durango	34	17	834	862	14	5	250	251
Guanajuato	67	123	2 782	1 831	8	37	340	374
Guerrero	107	124	2 714	2 266	11	16	314	318
Hidalgo	51	79	1 253	1 651	17	10	242	312
Jalisco	92	268	3 093	2 317	10	20	283	335
México	212	267	4 378	4 217	20	20	385	469
Michoacán	126	316	2 718	3 208	17	28	419	543
Morelos	33	73	1 005	1 116	4	8	170	222
Navarrit	58	118	1 187	1 178	11	21	227	227
Nuevo León	50	95	1 637	1 844	17	15	352	436
Oaxaca	119	156	3 050	3 321	12	129	558	662
Puebla	151	122	3 662	4 165	43	62	1 075	1 231
Querétaro	25	27	480	370	-	2	56	35
Quintana Roo	28	58	627	874	1	12	97	129
San Luis Potosí	72	64	1 677	2 488	13	13	337	368
Sinaloa	48	110	1 383	2 131	10	8	244	190
Sonora	26	43	622	562	11	9	162	149
Tabasco	55	281	1 890	1 477	4	8	197	176
Tamaulipas	176	466	3 983	4 674	22	53	527	547
Tlaxcala	9	39	409	562	2	6	126	141
Veracruz	282	330	7 544	7 920	65	93	1 609	1 849
Yucatán	30	36	901	901	1	8	54	76
Zacatecas	45	86	1 311	1 581	16	28	253	259
TOTAL	2 320	4 149	60 354	62 554	392	739	10 230	11 514

FUENTE: SINAVE/DGE/Salud 2022. Información preliminar, incluye casos probables.

CUADRO 7. Casos por entidad federativa de Enfermedades Transmitidas por Vector hasta la semana epidemiológica 28 del 2023

ENTIDAD FEDERATIVA	Tifo Epidémico [§] CIE-10 ^a Rev. A75.0				Tifo Murino [§] CIE-10 ^a Rev. A75.2				
	Sem.	2023		2022	Sem.	2023		2022	
		Acum.				Acum.	Acum.		
			M	F				M	F
Aguascalientes	-	-	-	-	-	-	-	-	
Baja California	-	-	-	-	-	-	-	-	
Baja California Sur	-	-	-	-	-	-	-	-	
Campeche	-	-	-	-	-	-	-	-	
Coahuila	-	-	-	-	-	-	-	-	
Colima	-	-	-	-	-	-	-	-	
Chiapas	-	-	-	-	-	-	-	-	
Chihuahua	-	-	-	-	-	-	-	-	
Ciudad de México	-	-	-	-	-	-	-	-	
Durango	-	-	-	-	-	-	-	-	
Guanajuato	-	-	-	-	-	-	-	-	
Guerrero	-	-	-	-	-	-	-	-	
Hidalgo	-	-	-	-	-	-	-	-	
Jalisco	-	-	-	-	-	-	-	-	
México	-	-	-	-	-	-	-	-	
Michoacán	-	-	-	-	-	-	-	-	
Morelos	-	-	-	-	-	-	-	-	
Navarrit	-	-	-	-	-	-	-	-	
Nuevo León	-	-	-	-	-	-	2	-	
Oaxaca	-	-	-	-	-	-	-	-	
Puebla	-	-	-	-	-	-	-	-	
Querétaro	-	-	-	-	-	-	-	-	
Quintana Roo	-	-	-	-	-	-	-	-	
San Luis Potosí	-	-	-	-	-	-	-	-	
Sinaloa	-	-	-	-	-	-	-	-	
Sonora	-	-	-	-	-	-	-	-	
Tabasco	-	-	-	-	-	-	-	-	
Tamaulipas	-	-	-	-	-	-	-	-	
Tlaxcala	-	-	-	-	-	-	-	-	
Veracruz	-	-	-	-	-	-	-	-	
Yucatán	-	-	-	-	-	-	1	-	
Zacatecas	-	-	-	-	-	-	-	-	
TOTAL	-	-	-	-	-	-	3	-	

§FUENTE: SINAVE/DGE/Salud 2023. Sistema Especial de Vigilancia Epidemiológica, Información preliminar de casos confirmados.

CUADRO 7.1 Casos por entidad federativa de Enfermedades Transmitidas por Vector hasta la semana epidemiológica 28 del 2023

ENTIDAD FEDERATIVA	Rickettsiosis sin Clasificación de Especie [§] CIE-10 ^ª REV. A79				Fiebre Manchada [§] CIE-10 ^ª REV. A77.0			
	2023			2022 Acum.	2023			2022 Acum.
	Sem.	Acum.*			Sem.	Acum.		
		M	F			M	F	
Aguascalientes	-	-	-	-	-	-	-	-
Baja California	2	-	2	2	-	20	12	25
Baja California Sur	-	-	-	1	-	-	-	1
Campeche	-	-	-	-	-	-	-	-
Coahuila	3	1	3	1	-	-	5	8
Colima	-	-	-	-	-	-	-	-
Chiapas	-	-	-	-	-	-	-	-
Chihuahua	9	9	7	7	-	25	7	41
Ciudad de México	-	-	-	-	-	-	-	-
Durango	-	-	-	-	-	1	-	1
Guanajuato	-	-	-	-	-	-	-	-
Guerrero	-	-	-	-	-	-	-	-
Hidalgo	-	-	-	-	-	-	-	-
Jalisco	-	-	-	1	-	-	-	-
México	-	-	-	-	-	-	-	-
Michoacán	-	-	-	-	-	-	-	-
Morelos	-	-	-	1	-	-	-	-
Navarro	-	-	-	-	-	-	-	-
Nuevo León	2	7	12	4	-	16	15	9
Oaxaca	-	-	-	-	-	-	-	-
Puebla	1	1	-	-	-	-	-	-
Querétaro	-	-	-	-	-	-	-	-
Quintana Roo	-	-	-	-	-	-	-	-
San Luis Potosí	-	-	-	-	-	-	-	-
Sinaloa	1	2	2	-	-	-	-	-
Sonora	2	12	11	21	1	26	13	57
Tabasco	-	-	-	-	-	-	-	-
Tamaulipas	-	-	-	-	-	-	-	-
Tlaxcala	-	-	-	-	-	-	-	-
Veracruz	1	1	-	-	-	-	-	-
Yucatán	-	-	-	1	-	-	-	1
Zacatecas	-	-	-	-	-	-	-	-
TOTAL	21	33	37	39	1	88	52	143

§FUENTE: SINAVE/DGE/Salud 2023. Sistema Especial de Vigilancia Epidemiológica, Información preliminar de casos confirmados.

* Un caso de Baja California, uno de Chihuahua y cuatro de Sonora se reclasificaron a Fiebre Manchada.

CUADRO 7.2 Casos por entidad federativa de Enfermedades Transmitidas por Vector hasta la semana epidemiológica 28 del 2023

ENTIDAD FEDERATIVA	Dengue no Grave [§] CIE-10 ^a REV. A97.0			Dengue con Signos de Alarma [§] CIE-10 ^a REV. A97.1			Dengue Grave [§] CIE-10 ^a REV. A97.2					
	2023			2022 Confirma dos Acum.	2023			2022 Confir ados Acum.	2023			2022 Confir ados Acum.
	Confirmados				Confirmados				Confirmados			
	Sem.	Acum.		Sem.	Acum.		Sem.	Acum.				
	M	F		M	F		M	F				
Aguascalientes	-	-	-	-	-	-	-	-	-	-	-	
Baja California	-	-	-	-	-	-	-	-	-	-	-	
Baja California Sur	1	4	2	2	-	-	1	1	-	2	1	
Campeche	-	24	12	8	-	10	14	2	-	-	-	
Coahuila	-	1	-	-	-	-	-	-	-	-	-	
Colima	-	13	21	7	3	21	27	19	-	-	1	
Chiapas	21	78	72	123	11	78	76	126	3	7	6	
Chihuahua	-	-	-	-	-	-	-	-	-	-	-	
Ciudad de México	-	-	-	-	-	-	-	-	-	-	-	
Durango	-	2	-	-	-	-	1	-	-	-	-	
Guanajuato	-	14	19	-	-	-	-	-	-	-	-	
Guerrero	8	47	47	63	12	107	91	51	1	7	9	
Hidalgo	6	8	7	-	-	1	-	-	-	-	1	
Jalisco	5	6	6	3	5	6	5	7	-	-	-	
México	-	-	-	506	-	-	-	162	-	-	-	
Michoacán	3	21	25	36	1	11	16	16	-	2	-	
Morelos	38	73	64	32	57	104	107	69	2	8	6	
Navarrit	2	3	4	-	-	7	4	2	-	1	1	
Nuevo León	-	2	5	1	-	2	2	-	1	-	2	
Oaxaca	17	32	57	59	12	49	58	67	-	3	8	
Puebla	62	106	192	19	21	60	51	4	1	11	8	
Querétaro	-	-	-	-	-	-	-	-	-	-	-	
Quintana Roo	31	381	390	22	39	300	323	12	7	16	16	
San Luis Potosí	11	28	33	-	-	-	1	-	-	-	-	
Sinaloa	2	20	19	50	-	9	16	66	-	1	2	
Sonora	-	2	-	42	-	2	5	22	-	-	1	
Tabasco	7	65	84	228	1	36	33	75	2	5	5	
Tamaulipas	2	11	16	-	-	5	10	-	-	-	-	
Tlaxcala	-	-	-	-	-	-	-	-	-	-	-	
Veracruz	152	265	346	119	39	101	148	60	3	8	12	
Yucatán	64	221	234	2	76	253	214	1	2	15	11	
Zacatecas	-	-	-	-	-	-	-	-	-	-	-	
TOTAL	432	1 427	1 655	1 322	277	1 162	1 203	762	22	86	90	81

§FUENTE: SINAVE/DGE/Salud 2023. Sistema Especial de Vigilancia Epidemiológica, Información preliminar de casos confirmados.

CUADRO 7.3 Casos por entidad federativa de Enfermedades Transmitidas por Vector hasta la semana epidemiológica 28 del 2023

ENTIDAD FEDERATIVA	Enfermedad por Virus Chikungunya [§] CIE-10 ^ª REV. A92.0			Fiebre del Oeste del Nilo [§] CIE-10 ^ª REV. A92.3			Infección por Virus Zika [§] CIE-10 ^ª REV. U06.9					
	Sem.	2023 Acum.		2022 Confirmados Acum.	Sem.	2023 Acum.		2022 Confirmados Acum.	Sem.	2023 Acum.		2022 Confirmados Acum.
		M	F			M	F			M	F	
Aguascalientes	-	-	-	-	-	-	-	-	-	-	-	-
Baja California	-	-	-	-	-	-	-	-	-	-	-	-
Baja California Sur	-	-	-	1	-	-	-	-	-	-	-	-
Campeche	-	-	-	-	-	-	-	-	-	-	-	-
Coahuila	-	-	-	-	-	-	-	-	-	-	-	-
Colima	-	-	-	-	-	-	-	-	-	-	-	-
Chiapas	-	-	-	-	-	-	-	-	-	-	-	-
Chihuahua	-	-	-	-	-	-	-	-	-	-	-	-
Ciudad de México	-	-	-	-	-	-	-	-	-	-	-	-
Durango	-	-	-	-	-	-	-	-	-	-	-	-
Guanajuato	-	-	-	-	-	-	-	-	-	-	-	-
Guerrero	-	-	-	-	-	-	-	-	-	-	-	-
Hidalgo	-	-	-	-	-	-	-	-	-	-	-	-
Jalisco	-	-	-	-	-	-	-	-	-	-	-	-
México	-	-	-	-	-	-	-	-	-	-	-	-
Michoacán	-	-	-	-	-	-	-	-	-	-	-	-
Morelos	-	-	-	-	-	-	-	-	1	1	-	3
Navarro	-	-	-	-	-	-	-	-	-	-	-	-
Nuevo León	-	-	-	-	-	-	-	-	-	-	-	-
Oaxaca	-	-	-	-	-	-	-	-	-	-	-	2
Puebla	-	-	-	-	-	-	-	-	-	-	-	-
Querétaro	-	-	-	-	-	-	-	-	-	-	-	-
Quintana Roo	-	-	-	-	-	-	-	-	-	-	-	-
San Luis Potosí	-	-	-	-	-	-	-	-	-	-	-	-
Sinaloa	-	-	-	-	-	-	-	-	-	-	-	-
Sonora	-	-	-	-	-	-	-	-	-	-	-	-
Tabasco	-	-	-	-	-	-	-	-	-	-	-	-
Tamaulipas	-	-	-	-	-	-	-	-	-	-	-	-
Tlaxcala	-	-	-	-	-	-	-	-	-	-	-	-
Veracruz	-	-	-	-	-	-	-	-	-	-	-	-
Yucatán	-	-	-	-	-	-	-	-	-	-	-	-
Zacatecas	-	-	-	-	-	-	-	-	-	-	-	-
TOTAL	-	-	-	1	-	-	-	-	1	1	-	5

§FUENTE: SINAVE/DGE/Salud 2023. Sistema Especial de Vigilancia Epidemiológica, Información preliminar de casos confirmados.

CUADRO 7.4 Casos por entidad federativa de Enfermedades Transmitidas por Vector hasta la semana epidemiológica 28 del 2023

ENTIDAD FEDERATIVA	Paludismo por <i>P. falciparum</i> [§] CIE-10 ^ª REV. B50				Paludismo por <i>P. vivax</i> [§] CIE-10 ^ª REV. B51			
	2023			2022 Confirmados Acum.	2023			2022 Confirmados Acum.
	Sem.	Acum.			Sem.	Acum.		
		M	F	M		F		
Aguascalientes	-	-	-	-	-	-	-	-
Baja California	-	-	-	-	-	-	-	-
Baja California Sur	-	-	-	-	-	-	-	-
Campeche	-	-	-	-	-	1	-	22
Coahuila	-	-	-	-	-	-	-	-
Colima	-	-	-	-	-	-	-	-
Chiapas	-	-	-	-	-	5	10	43
Chihuahua	-	-	-	-	-	-	-	8
Ciudad de México	-	-	-	-	-	-	-	-
Durango	-	-	-	-	-	-	-	-
Guanajuato	-	-	-	-	-	-	-	-
Guerrero	-	-	-	-	-	-	-	-
Hidalgo	-	-	-	-	-	-	-	-
Jalisco	-	-	-	-	-	-	-	-
México	-	-	-	-	-	-	-	-
Michoacán	-	-	-	-	-	-	-	-
Morelos	-	-	-	-	-	-	-	-
Navarro	-	-	-	-	-	-	-	-
Nuevo León	-	-	-	-	-	-	-	-
Oaxaca	-	-	-	-	1	1	1	-
Puebla	-	-	-	-	-	-	-	-
Querétaro	-	-	-	-	-	-	-	-
Quintana Roo	-	-	-	-	-	-	-	-
San Luis Potosí	-	-	-	-	-	-	-	-
Sinaloa	-	-	-	-	-	-	-	1
Sonora	-	-	-	-	-	-	-	-
Tabasco	-	-	-	-	-	3	1	2
Tamaulipas	-	-	-	-	-	-	-	-
Tlaxcala	-	-	-	-	-	-	-	-
Veracruz	-	-	-	-	-	-	-	-
Yucatán	-	-	-	-	-	-	-	-
Zacatecas	-	-	-	-	-	-	-	-
TOTAL	-	-	-	-	1	10	12	76

§FUENTE: SINAVE/DGE/Salud 2023. Sistema Especial de Vigilancia Epidemiológica, Información preliminar de casos confirmados.

CUADRO 8. Casos por entidad federativa de Zoonosis hasta la semana epidemiológica 27 del 2023.

ENTIDAD FEDERATIVA	Brucelosis CIE-10ª REV. A23				Leptospirosis CIE-10ª REV. A27			
	Sem.	2023 Acum.		2022 Acum.	Sem.	2023 Acum.		2022 Acum.
		M	F			M	F	
Aguascalientes	-	-	3	2	-	-	-	-
Baja California	2	2	4	3	-	-	1	1
Baja California Sur	-	5	6	7	-	-	-	-
Campeche	-	1	5	1	-	-	-	2
Coahuila	2	15	13	50	-	1	-	-
Colima	-	1	1	-	-	-	-	-
Chiapas	-	5	11	22	-	3	2	6
Chihuahua	-	2	-	4	-	-	-	-
Ciudad de México	2	4	8	22	-	1	4	-
Durango	-	3	4	1	-	-	-	-
Guanajuato	7	45	51	34	-	1	1	-
Guerrero	-	8	8	20	-	8	4	12
Hidalgo	-	1	1	2	-	-	-	3
Jalisco	3	36	71	71	-	3	7	5
México	-	1	-	9	2	-	5	-
Michoacán	6	29	35	37	-	-	-	1
Morelos	-	23	43	12	-	1	-	2
Navarra	1	2	1	3	-	1	-	-
Nuevo León	1	8	34	35	-	2	-	-
Oaxaca	1	25	23	44	-	5	6	7
Puebla	4	16	27	92	-	1	1	-
Querétaro	-	-	2	1	-	-	-	-
Quintana Roo	-	4	5	15	-	1	3	5
San Luis Potosí	2	14	25	20	-	-	-	-
Sinaloa	1	13	49	45	3	22	17	28
Sonora	-	3	6	17	-	1	3	6
Tabasco	-	5	6	1	1	1	6	12
Tamaulipas	-	8	14	26	-	1	-	2
Tlaxcala	-	2	2	23	-	-	-	-
Veracruz	-	6	17	28	1	13	22	12
Yucatán	-	1	4	3	2	6	10	1
Zacatecas	-	17	23	28	-	-	-	-
TOTAL	32	305	502	678	9	72	92	105

FUENTE: SINAVE/DGE/Salud 2022. Información preliminar, incluye casos probables.

CUADRO 8.1 Casos por entidad federativa de Zoonosis hasta la semana epidemiológica 27 del 2023

ENTIDAD FEDERATIVA	Teniasis CIE-10 ^a REV. B68				Cisticercosis CIE-10 ^a REV. B69				Triquinosis CIE-10 ^a REV. B75			
	Sem.	2023		2022 Acum.	Sem.	2023		2022 Acum.	Sem.	2023		2022 Acum.
		M	F			M	F			M	F	
Aguascalientes	-	1	2	-	-	-	1	-	-	-	-	-
Baja California	-	-	1	1	-	-	-	2	-	-	-	1
Baja California Sur	-	-	-	1	-	-	1	3	-	-	-	-
Campeche	-	-	-	1	-	1	-	1	-	-	-	-
Coahuila	-	1	2	4	-	-	1	3	-	-	-	-
Colima	-	-	1	-	-	1	1	-	-	1	-	-
Chiapas	-	5	11	3	1	1	3	5	-	-	-	-
Chihuahua	-	-	2	2	1	2	4	9	-	-	-	1
Ciudad de México	-	-	-	1	-	-	1	2	-	-	-	-
Durango	-	-	-	-	-	1	-	4	-	-	-	-
Guanajuato	-	1	-	-	-	2	-	3	-	-	-	1
Guerrero	-	2	-	-	-	2	-	-	-	-	-	-
Hidalgo	-	-	-	-	-	-	-	-	-	-	-	-
Jalisco	-	2	4	5	1	7	6	11	-	-	2	-
México	-	-	-	-	-	-	1	4	-	-	-	-
Michoacán	-	5	4	10	1	2	1	-	-	-	-	-
Morelos	-	3	8	2	-	2	1	1	-	1	-	-
Navarro	-	1	-	-	-	-	1	1	-	-	-	-
Nuevo León	-	1	4	3	-	-	1	2	-	-	-	1
Oaxaca	-	8	5	9	-	1	4	3	-	-	1	-
Puebla	-	8	10	11	-	-	-	3	-	-	-	-
Querétaro	-	-	-	-	-	-	1	-	-	-	-	-
Quintana Roo	-	1	1	1	-	-	-	1	-	-	-	-
San Luis Potosí	-	-	1	6	1	2	5	1	-	-	-	1
Sinaloa	-	-	3	4	-	2	4	5	-	-	-	-
Sonora	-	1	1	1	-	-	-	-	-	-	-	-
Tabasco	-	1	-	1	-	-	-	-	-	-	-	-
Tamaulipas	-	-	1	1	-	3	1	4	-	-	-	-
Tlaxcala	-	-	-	-	-	1	1	-	-	-	-	-
Veracruz	-	-	-	6	-	2	2	5	-	-	-	5
Yucatán	-	3	5	6	-	-	2	3	-	-	-	-
Zacatecas	-	-	1	3	-	-	-	-	-	-	-	-
TOTAL	-	44	67	82	5	32	43	76	-	2	3	10

FUENTE: SINAVE/DGE/Salud 2022. Información preliminar, incluye casos probables.

CUADRO 8.2 Casos por entidad federativa de Zoonosis hasta la semana epidemiológica 28 del 2023

ENTIDAD FEDERATIVA	§Rabia Humana Por Fauna Silvestre CIE-10 ⁹ REV. A82.0				§Rabia Humana Por Fauna Urbana CIE-10 ⁹ REV. A82.1			
	Sem.	2023		2022 Acum.	Sem.	2023		2022 Acum.
		Acum.				Acum.		
		M	F			M	F	
Aguascalientes	-	-	-	-	-	-	-	-
Baja California	-	-	-	-	-	-	-	-
Baja California Sur	-	-	-	-	-	-	-	-
Campeche	-	-	-	-	-	-	-	-
Coahuila	-	-	-	-	-	-	-	-
Colima	-	-	-	-	-	-	-	-
Chiapas	-	-	-	-	-	-	-	-
Chihuahua	-	-	-	-	-	-	-	-
Ciudad de México	-	-	-	-	-	-	-	-
Durango	-	-	-	-	-	-	-	-
Guanajuato	-	-	-	-	-	-	-	-
Guerrero	-	-	-	-	-	-	-	-
Hidalgo	-	-	-	-	-	-	-	-
Jalisco	-	-	-	-	-	-	-	-
México	-	-	-	-	-	-	-	-
Michoacán	-	-	-	-	-	-	-	-
Morelos	-	-	-	-	-	-	-	-
Navarro	-	-	-	-	-	-	-	-
Nuevo León	-	-	-	-	-	-	-	-
Oaxaca	-	-	-	-	-	-	-	-
Puebla	-	-	-	-	-	-	-	-
Querétaro	-	-	-	-	-	-	-	-
Quintana Roo	-	-	-	-	-	-	-	-
San Luis Potosí	-	-	-	-	-	-	-	-
Sinaloa	-	-	-	-	-	-	-	-
Sonora	-	-	-	-	-	-	-	-
Tabasco	-	-	-	-	-	-	-	-
Tamaulipas	-	-	-	-	-	-	-	-
Tlaxcala	-	-	-	-	-	-	-	-
Veracruz	-	-	-	-	-	-	-	-
Yucatán	-	-	-	-	-	-	-	-
Zacatecas	-	-	-	-	-	-	-	-
TOTAL	-	-	-	-	-	-	-	-

§FUENTE: SINAVE/DGE/Salud 2023. Sistema Especial de Vigilancia Epidemiológica, Información preliminar de casos confirmados.

CUADRO 9. Casos por entidad federativa de Otras Enfermedades Exantemáticas hasta la semana epidemiológica 27 del 2023

ENTIDAD FEDERATIVA	Escarlatina CIE-10ª REV. A38				Erisipela CIE-10ª REV. A46			
	Sem.	2023		2022 Acum.	Sem.	2023		2022 Acum.
		Acum.				Acum.		
		M	F			M	F	
Aguascalientes	1	3	8	6	1	11	11	8
Baja California	1	5	9	19	-	10	11	27
Baja California Sur	-	2	1	4	-	1	4	8
Campeche	-	-	-	7	2	34	17	69
Coahuila	-	10	7	27	1	16	16	44
Colima	-	3	3	3	1	22	21	39
Chiapas	-	12	9	11	3	42	39	69
Chihuahua	3	16	17	22	1	12	13	21
Ciudad de México	3	38	41	31	3	42	57	77
Durango	-	2	2	4	1	4	1	1
Guanajuato	2	6	5	14	1	21	21	19
Guerrero	1	4	5	9	20	166	197	100
Hidalgo	-	8	7	11	1	11	18	37
Jalisco	1	27	31	46	5	38	57	76
México	4	57	41	98	1	43	38	93
Michoacán	1	5	6	8	2	16	9	30
Morelos	-	11	4	5	5	6	7	22
Navarrit	-	3	1	3	-	2	3	7
Nuevo León	-	7	19	20	36	342	287	670
Oaxaca	2	10	12	12	3	62	54	125
Puebla	1	9	8	21	1	54	67	126
Querétaro	-	5	4	8	-	6	1	25
Quintana Roo	-	7	4	5	3	68	27	81
San Luis Potosí	-	8	4	6	1	22	21	55
Sinaloa	-	3	4	13	2	13	11	36
Sonora	-	12	8	16	1	6	10	20
Tabasco	-	2	4	6	14	147	102	198
Tamaulipas	2	18	32	20	26	287	252	608
Tlaxcala	-	6	4	9	-	10	11	26
Veracruz	-	4	6	10	50	626	558	1 133
Yucatán	-	2	5	3	5	83	68	121
Zacatecas	-	6	3	11	-	-	1	4
TOTAL	22	311	314	488	190	2 223	2 010	3 975

FUENTE: SINAVE/DGE/Salud 2022. Información preliminar, incluye casos probables.

CUADRO 10. Casos por entidad federativa de Otras Enfermedades Transmisibles hasta la semana epidemiológica 28 del 2023; Mal del Pinto hasta la semana 27 del 2023

ENTIDAD FEDERATIVA	Mal del Pinto CIE-10 ^a REV. A67				Tuberculosis Otras Formas [§] CIE-10 ^a REV. A17.1, A17.8, A17.9, A18-A19				Lepra [°] CIE-10 ^a REV. A30			
	2023			2022	2023			2022	2023			2022
	Sem.	Acum.		Acum.	Sem.	Acum.		Acum.	Sem.	Acum.		Acum.
		M	F			M	F			M	F	
Aguascalientes	-	3	2	4	1	14	6	34	-	-	-	-
Baja California	-	-	-	8	10	142	115	252	-	2	2	-
Baja California Sur	1	1	2	2	-	15	5	21	-	-	-	-
Campeche	-	1	3	3	1	15	7	11	-	-	-	-
Coahuila	-	-	1	12	2	29	20	36	-	1	-	1
Colima	-	-	2	2	1	10	3	11	-	1	-	3
Chiapas	1	3	4	4	3	47	30	63	-	-	1	2
Chihuahua	-	2	7	5	2	37	41	73	-	-	-	1
Ciudad de México	-	9	4	17	5	65	65	110	-	-	-	-
Durango	-	2	3	1	2	25	23	19	-	-	-	1
Guanajuato	-	2	2	1	3	24	31	55	-	-	2	2
Guerrero	-	1	2	2	3	26	15	45	-	3	1	9
Hidalgo	-	-	-	-	-	6	8	14	-	1	-	1
Jalisco	-	1	6	11	6	108	95	170	-	5	1	11
México	-	4	6	19	1	70	65	115	-	-	-	-
Michoacán	-	4	1	11	1	12	21	28	3	7	3	4
Morelos	-	-	-	-	-	21	17	39	-	1	1	5
Navarrit	-	-	1	2	2	19	16	65	-	2	1	3
Nuevo León	-	4	9	-	5	63	52	94	-	7	3	3
Oaxaca	1	5	6	3	2	29	33	59	-	2	-	4
Puebla	-	3	3	4	3	32	36	56	-	-	-	4
Querétaro	-	-	-	-	4	24	24	38	-	-	-	-
Quintana Roo	-	-	1	2	1	15	8	26	-	1	3	4
San Luis Potosí	-	1	4	10	7	41	37	95	1	1	1	-
Sinaloa	-	-	-	1	2	73	50	109	-	5	6	16
Sonora	1	2	2	5	5	60	33	100	-	1	-	1
Tabasco	-	1	-	1	4	31	13	56	-	-	-	-
Tamaulipas	1	6	10	13	3	32	26	63	-	-	2	1
Tlaxcala	-	-	2	-	-	1	5	13	-	-	-	-
Veracruz	1	6	8	15	3	104	57	144	-	-	-	2
Yucatán	-	1	4	3	2	20	9	22	-	-	-	1
Zacatecas	-	-	-	-	3	19	21	38	-	-	-	1
TOTAL	6	62	95	161	87	1 229	987	2 074	4	40	27	80

FUENTE: SINAVE/DGE/Salud 2022. Información preliminar, incluye casos probables.

§FUENTE: SINAVE/DGE/Salud 2023. Sistema Especial de Vigilancia Epidemiológica, Información preliminar de casos confirmados.

Nota: La información de tuberculosis esta procesada por entidad de residencia; Incluye casos nuevos y nuevos resistentes.

° La información de Lepra esta reportada por entidad notificante.

CUADRO 10.1 Casos por entidad federativa de Otras Enfermedades Transmisibles hasta la semana epidemiológica 27 del 2023

ENTIDAD FEDERATIVA	Hepatitis Vírica C CIE-10ª REV. B17.1, B18.2				Otras Hepatitis Víricas CIE-10ª REV. B17-B19 Excepto B17.1 y B18.2				Conjuntivitis Epidémica Aguda Hemorrágica CIE-10ª REV. B30.3			
	2023			2022 Acum.	2023			2022 Acum.	2023			2022 Acum.
	Sem.	Acum.			Sem.	Acum.			Sem.	Acum.		
		M	F	M		F	M	F				
Aguascalientes	-	1	-	4	1	17	9	3	-	-	-	-
Baja California	12	316	73	520	1	22	12	27	-	-	-	-
Baja California Sur	-	23	7	30	1	7	9	18	-	-	-	-
Campeche	-	3	2	7	-	6	2	7	-	-	-	-
Coahuila	1	47	8	43	2	27	18	17	-	-	-	1
Colima	1	13	8	16	1	-	3	3	-	-	1	2
Chiapas	7	28	8	36	1	12	20	33	-	9	11	13
Chihuahua	4	87	32	83	4	35	26	76	-	1	-	-
Ciudad de México	19	146	64	142	11	143	106	75	-	2	2	3
Durango	1	15	8	11	-	2	1	-	-	-	1	-
Guanajuato	-	49	14	41	-	43	13	9	-	-	-	1
Guerrero	-	20	20	51	-	76	84	70	-	5	8	3
Hidalgo	1	9	7	8	-	3	5	18	-	-	-	-
Jalisco	2	59	28	79	-	38	27	24	-	-	2	4
México	3	87	43	108	15	287	183	223	-	-	-	-
Michoacán	-	34	10	35	-	7	3	9	-	4	7	-
Morelos	-	4	3	20	-	14	13	12	-	-	-	-
Navarrit	3	9	6	17	-	2	3	22	-	-	-	-
Nuevo León	6	67	24	21	-	31	20	36	-	2	3	-
Oaxaca	5	42	15	30	-	12	14	23	-	-	1	5
Puebla	1	34	9	28	-	9	12	17	-	-	-	-
Querétaro	-	3	1	7	-	-	-	1	-	-	-	-
Quintana Roo	2	29	14	48	-	-	-	-	-	-	-	2
San Luis Potosí	1	8	2	15	3	89	41	27	-	-	-	-
Sinaloa	17	165	27	214	1	20	21	56	-	-	-	3
Sonora	14	91	47	71	-	8	6	8	-	-	-	-
Tabasco	-	25	7	38	1	4	3	5	-	1	-	2
Tamaulipas	2	60	25	82	-	18	13	36	-	1	2	7
Tlaxcala	-	4	8	4	-	4	4	10	-	2	1	-
Veracruz	1	11	16	24	-	12	11	28	-	3	3	7
Yucatán	1	37	20	28	-	6	7	-	-	-	-	1
Zacatecas	-	4	1	15	-	3	-	1	-	-	-	-
TOTAL	104	1 530	557	1 876	42	957	689	894	-	30	42	54

FUENTE: SINAVE/DGE/Salud 2022. Información preliminar, incluye casos probables.

CUADRO 10.2 Casos por entidad federativa de Otras Enfermedades Transmisibles hasta la semana epidemiológica 28 del 2023

ENTIDAD FEDERATIVA	Tripanosomiasis Americana (enfermedad de Chagas) Aguda [§] CIE-10 ^a REV. B57.0-B57.1				Tripanosomiasis Americana (enfermedad de Chagas) Crónica [§] CIE-10 ^a REV. B57.2-B57.5			
	Sem.	2023 Acum.		2022 Acum.	Sem.	2023 Acum.		2022 Acum.
		M	F			M	F	
Aguascalientes	-	-	-	-	-	-	-	-
Baja California	-	-	1	-	2	3	3	1
Baja California Sur	-	-	-	-	1	-	1	4
Campeche	-	1	-	-	-	3	-	5
Coahuila	-	-	-	-	-	2	-	4
Colima	-	-	1	-	-	-	-	1
Chiapas	-	6	4	-	-	7	5	22
Chihuahua	-	-	-	-	-	3	-	3
Ciudad de México	-	-	-	-	3	14	5	15
Durango	-	3	4	-	-	1	-	-
Guanajuato	-	5	1	-	3	17	12	35
Guerrero	-	2	2	-	1	5	1	2
Hidalgo	-	-	-	-	1	15	8	19
Jalisco	-	-	1	2	-	16	7	29
México	-	2	1	-	1	11	3	9
Michoacán	-	-	-	6	2	20	5	11
Morelos	-	2	3	-	3	14	7	-
Navarrit	-	1	-	-	-	6	2	12
Nuevo León	-	-	-	-	-	34	9	14
Oaxaca	-	-	-	1	-	18	11	23
Puebla	-	-	-	-	-	8	4	13
Querétaro	-	1	-	-	-	3	2	3
Quintana Roo	-	-	-	-	-	4	6	7
San Luis Potosí	-	-	-	-	-	6	1	8
Sinaloa	-	-	-	-	1	10	-	9
Sonora	-	-	-	-	-	1	1	4
Tabasco	-	1	-	-	-	4	-	5
Tamaulipas	2	6	4	-	1	11	10	24
Tlaxcala	-	-	-	-	-	2	2	-
Veracruz	1	-	2	-	6	86	50	100
Yucatán	-	-	-	-	1	21	10	36
Zacatecas	-	2	-	-	-	-	-	1
TOTAL	3	32	24	9	26	345	165	419

§FUENTE: SINAVE/DGE/Salud 2023. Sistema Especial de Vigilancia Epidemiológica, Información preliminar de casos confirmados.

CUADRO 10.3 Casos por entidad federativa de Otras Enfermedades Transmisibles hasta la semana epidemiológica 27 del 2023; Meningoencefalitis Amebiana P. hasta la 28 del 2023

ENTIDAD FEDERATIVA	Toxoplasmosis CIE-10ª REV. B58				Meningoencefalitis Amebiana Primaria [§] CIE-10ª REV. B60.2			
	Sem.	2023		2022 Acum.	Sem.	2023		2022 Acum.
		Acum.				Acum.		
		M	F			M	F	
Aguascalientes	-	-	-	-	-	-	-	-
Baja California	-	-	-	1	-	-	-	-
Baja California Sur	-	-	-	1	-	-	-	-
Campeche	-	-	-	-	-	-	-	-
Coahuila	-	-	-	-	-	-	-	-
Colima	-	-	1	1	-	-	-	-
Chiapas	3	18	25	9	-	-	-	-
Chihuahua	-	-	-	1	-	-	-	-
Ciudad de México	-	-	1	5	1	-	1	-
Durango	-	-	-	-	-	-	-	-
Guanajuato	-	-	-	9	-	-	-	-
Guerrero	-	4	2	7	-	-	-	-
Hidalgo	-	-	-	-	-	-	-	-
Jalisco	-	2	6	10	-	-	-	-
México	-	2	4	7	-	-	-	-
Michoacán	-	-	-	-	-	-	-	-
Morelos	1	-	2	-	-	-	-	-
Navarra	-	-	-	-	-	-	-	-
Nuevo León	-	-	-	-	-	-	-	-
Oaxaca	-	3	2	7	-	-	-	-
Puebla	-	-	-	-	-	-	-	-
Querétaro	-	-	-	-	-	-	-	-
Quintana Roo	-	5	3	6	-	-	-	-
San Luis Potosí	-	-	1	-	-	-	-	-
Sinaloa	3	6	3	4	-	-	-	-
Sonora	-	-	-	1	-	-	-	-
Tabasco	-	2	3	2	-	-	-	-
Tamaulipas	1	2	6	7	-	-	-	-
Tlaxcala	-	-	-	-	-	-	-	-
Veracruz	-	6	4	3	-	-	-	-
Yucatán	-	2	1	-	-	-	-	-
Zacatecas	-	-	-	-	-	-	-	-
TOTAL	8	52	64	81	1	-	1	-

FUENTE: SINAVE/DGE/Salud 2022. Información preliminar, incluye casos probables.

§FUENTE: SINAVE/DGE/Salud 2023. Sistema Especial de Vigilancia Epidemiológica, Información preliminar de casos confirmados.

CUADRO 10.4 Casos por entidad federativa de Otras Enfermedades Transmisibles hasta la semana epidemiológica 27 del 2023

ENTIDAD FEDERATIVA	Escabiosis CIE-10ª REV. B86				Conjuntivitis CIE-10ª REV. H10				Infección Asociada a la Atención de la Salud CIE-10ª REV. S/C			
	2023			2022 Acum.	2023			2022 Acum.	2023			2022 Acum.
	Sem.	Acum.			Sem.	Acum.			Sem.	Acum.		
		M	F	M		F	M	F				
Aguascalientes	2	24	34	17	236	2 699	3 254	3 185	25	171	151	325
Baja California	24	263	349	603	400	5 250	6 018	7 233	33	411	257	650
Baja California Sur	7	61	83	146	161	2 558	2 583	3 423	1	9	5	120
Campeche	5	100	135	329	183	2 089	2 300	2 096	39	296	300	578
Coahuila	8	185	281	647	491	5 185	5 818	7 980	76	572	630	727
Colima	10	150	207	414	126	1 576	1 746	1 660	16	237	196	415
Chiapas	76	999	1 281	2 316	385	5 768	6 974	7 616	41	509	480	813
Chihuahua	9	78	104	195	757	8 459	10 083	12 037	30	542	331	881
Ciudad de México	7	100	129	240	1 412	19 695	26 732	25 915	237	2 601	2 699	6 266
Durango	1	10	24	61	259	3 940	4 697	5 085	-	17	5	56
Guanajuato	8	40	58	67	570	7 613	9 173	10 245	78	1 142	935	2 703
Guerrero	30	383	586	1 237	324	5 475	6 597	6 761	26	315	326	645
Hidalgo	21	90	162	243	378	5 988	7 604	8 518	29	285	253	491
Jalisco	23	196	262	452	817	11 387	12 550	14 225	157	2 609	2 027	5 063
México	12	114	158	270	1 351	18 472	24 259	28 903	126	1 625	1 299	1 934
Michoacán	21	203	236	566	414	5 942	6 871	8 673	38	732	636	1 547
Morelos	-	44	53	92	222	3 316	4 241	3 589	22	195	214	363
Navarro	24	324	447	911	308	3 800	4 136	4 943	23	136	150	445
Nuevo León	56	733	964	1 807	907	9 958	11 594	11 892	45	911	761	2 145
Oaxaca	11	220	305	486	475	9 163	10 727	10 769	27	514	517	1 363
Puebla	12	113	115	262	618	9 487	11 799	12 041	69	849	780	1 719
Querétaro	1	14	42	66	293	4 801	6 046	7 415	11	82	77	133
Quintana Roo	34	431	534	1 445	358	5 042	5 109	4 907	28	398	335	945
San Luis Potosí	7	129	198	308	301	4 774	5 634	6 342	48	821	767	1 457
Sinaloa	12	419	506	1 066	519	5 531	6 535	8 863	22	435	251	661
Sonora	26	347	480	847	352	4 008	4 921	5 934	65	876	733	1 973
Tabasco	28	601	702	1 021	477	5 884	6 743	5 027	22	503	430	806
Tamaulipas	55	722	916	2 145	1 132	11 681	13 288	14 412	58	617	561	981
Tlaxcala	2	14	33	47	267	3 355	4 121	4 782	-	34	32	214
Veracruz	69	889	1 189	2 272	1 039	13 641	16 525	16 259	24	644	596	1 802
Yucatán	19	266	380	878	376	4 979	5 561	4 709	61	807	694	1 309
Zacatecas	3	17	33	105	385	5 196	6 047	6 965	27	479	410	694
TOTAL	623	8 279	10 986	21 561	16 293	216 712	260 286	282 404	1 504	20 374	17 838	40 224

FUENTE: SINAVE/DCE/Salud 2022. Información preliminar, incluye casos probables.

CUADRO 11. Casos por entidad federativa de Enfermedades de Interés Local, Regional o Institucional hasta la semana epidemiológica 27 del 2023

ENTIDAD FEDERATIVA	Tracoma CIE-10ª REV. A71				Oncocercosis CIE-10ª REV. B73				
	Sem.	2023		2022	Sem.	2023		2022	
		Acum.	Acum.			Acum.	Acum.	Acum.	
			M	F				M	F
Aguascalientes	-	-	-	-	-	-	-	-	
Baja California	-	-	-	-	-	-	-	-	
Baja California Sur	-	-	-	-	-	-	-	-	
Campeche	-	-	-	-	-	-	-	-	
Coahuila	-	-	-	-	-	-	-	-	
Colima	-	-	-	-	-	-	-	-	
Chiapas	-	-	-	8	-	-	-	-	
Chihuahua	-	-	-	-	-	-	-	-	
Ciudad de México	-	-	-	-	-	-	-	-	
Durango	-	-	-	-	-	-	-	-	
Guanajuato	-	-	-	-	-	-	-	-	
Guerrero	-	-	-	-	-	-	-	-	
Hidalgo	-	-	-	-	-	-	-	-	
Jalisco	-	-	-	1	-	-	-	-	
México	-	-	-	-	-	-	-	-	
Michoacán	-	-	-	-	-	-	-	-	
Morelos	-	-	-	-	-	-	-	-	
Navarra	-	-	-	-	-	-	-	-	
Nuevo León	-	-	-	1	-	-	-	-	
Oaxaca	-	-	-	-	-	-	-	-	
Puebla	-	-	-	-	-	-	-	-	
Querétaro	-	-	-	-	-	-	-	-	
Quintana Roo	-	-	-	-	-	-	-	-	
San Luis Potosí	-	-	-	-	-	-	-	-	
Sinaloa	-	-	-	-	-	-	-	-	
Sonora	-	-	-	-	-	-	-	-	
Tabasco	-	-	-	-	-	-	-	-	
Tamaulipas	-	1	-	1	-	-	-	-	
Tlaxcala	-	-	-	-	-	-	-	-	
Veracruz	-	1	-	-	-	-	-	-	
Yucatán	-	-	-	1	-	-	-	-	
Zacatecas	-	-	-	-	-	-	-	-	
TOTAL	-	2	-	12	-	-	-	-	

FUENTE: SINAVE/DGE/Salud 2022. Información preliminar, incluye casos probables.

CUADRO 11.1 Casos por entidad federativa de Enfermedades de Interés Local, Regional o Institucional hasta la semana epidemiológica 28 del 2023

ENTIDAD FEDERATIVA	Leishmaniasis Cutánea [§] CIE-10 ^a REV. B55.1				Leishmaniasis Visceral [§] CIE-10 ^a REV. B55.0			
	2023			2022	2023			2022
	Sem.	Acum.		Acum.	Sem.	Acum.		Acum.
		M	F			M	F	
Aguascalientes	-	-	-	-	-	-	-	-
Baja California	-	-	-	-	-	-	-	-
Baja California Sur	-	-	-	-	-	-	-	-
Campeche	-	84	5	69	-	-	-	-
Coahuila	-	-	-	-	-	-	-	-
Colima	-	1	-	-	-	-	-	-
Chiapas	-	-	-	-	-	1	-	-
Chihuahua	-	-	1	-	-	-	-	-
Ciudad de México	-	5	1	1	-	-	-	-
Durango	-	-	-	-	-	-	-	-
Guanajuato	-	-	-	-	-	-	-	-
Guerrero	-	-	-	-	-	-	-	-
Hidalgo	-	-	-	-	-	-	-	-
Jalisco	-	-	1	2	-	-	-	-
México	-	5	2	-	-	-	-	-
Michoacán	-	-	-	-	-	-	-	-
Morelos	-	-	-	-	-	-	-	-
Navarro	-	2	-	-	-	-	-	-
Nuevo León	-	-	-	1	-	-	-	-
Oaxaca	-	-	-	-	-	-	-	-
Puebla	-	1	1	-	-	-	-	-
Querétaro	-	-	-	-	-	-	-	-
Quintana Roo	15	597	94	387	-	-	-	-
San Luis Potosí	-	-	-	-	-	-	-	-
Sinaloa	-	-	-	-	-	-	-	-
Sonora	-	-	-	-	-	-	-	-
Tabasco	1	36	18	159	-	-	-	-
Tamaulipas	-	-	-	-	-	-	-	-
Tlaxcala	-	1	-	-	-	-	-	-
Veracruz	-	3	3	4	-	-	-	-
Yucatán	1	75	3	55	-	-	-	-
Zacatecas	-	-	-	-	-	-	-	-
TOTAL	17	810	129	678	-	1	-	-

§FUENTE: SINAVE/DGE/Salud 2023. Sistema Especial de Vigilancia Epidemiológica, Información preliminar de casos confirmados.

CUADRO 12. Casos por entidad federativa de Enfermedades bajo Vigilancia Sindromática hasta la semana epidemiológica 27 del 2023

ENTIDAD FEDERATIVA	Síndrome Meníngeo CIE-10ª REV. G00-G03 excepto G00.0 y G00.1				Infección de Vías Urinarias CIE-10ª REV. N30, N34, N39.0			
	Sem.	2023 Acum.		2022 Acum.	Sem.	2023 Acum.		2022 Acum.
		M	F			M	F	
Aguascalientes	-	-	-	6	830	4 528	16 243	18 441
Baja California	1	22	13	13	1 566	8 441	30 753	37 627
Baja California Sur	2	10	8	8	671	3 436	13 567	16 543
Campeche	1	1	2	4	615	3 501	11 738	14 285
Coahuila	-	4	4	14	1 689	9 286	32 296	41 422
Colima	-	3	6	4	473	2 783	9 089	9 762
Chiapas	-	5	11	17	2 623	16 751	58 232	73 352
Chihuahua	3	18	17	48	2 167	11 100	42 372	51 571
Ciudad de México	1	25	32	23	6 289	41 141	124 603	140 314
Durango	-	-	6	4	1 005	6 699	22 678	27 701
Guanajuato	-	5	6	2	3 452	16 243	66 468	76 047
Guerrero	-	4	7	3	1 726	9 639	40 032	43 467
Hidalgo	-	10	3	12	1 755	8 733	34 432	41 715
Jalisco	-	12	11	20	3 784	21 841	76 775	86 274
México	-	8	2	6	7 736	47 718	150 879	184 361
Michoacán	-	1	3	5	1 801	11 246	39 984	50 333
Morelos	-	7	4	19	1 475	7 997	28 809	32 499
Navarrit	-	-	-	5	1 014	5 726	20 108	24 085
Nuevo León	-	6	10	2	2 428	12 214	47 013	57 819
Oaxaca	-	4	5	12	1 979	11 597	44 222	55 523
Puebla	-	-	-	-	3 311	16 689	66 680	79 558
Querétaro	-	-	-	4	1 505	7 967	25 905	30 244
Quintana Roo	1	2	2	1	1 088	6 951	22 286	26 323
San Luis Potosí	-	14	9	12	1 578	8 022	32 277	42 986
Sinaloa	2	18	15	20	1 674	10 349	38 941	46 873
Sonora	-	23	13	20	1 541	7 153	30 712	36 035
Tabasco	1	2	12	20	2 342	16 182	45 668	48 856
Tamaulipas	-	5	3	14	2 812	15 602	53 565	65 320
Tlaxcala	-	8	8	3	1 158	6 207	22 239	25 563
Veracruz	-	2	11	11	4 691	24 339	92 284	108 270
Yucatán	-	-	-	-	1 287	7 763	27 040	30 484
Zacatecas	-	1	-	13	1 847	9 735	34 072	43 186
TOTAL	12	220	223	345	69 912	397 579	1 401 962	1 666 839

FUENTE: SINAVE/DGE/Salud 2022. Información preliminar, incluye casos probables.

CUADRO 12.1 Casos por entidad federativa de Enfermedades bajo Vigilancia Sindromática hasta la semana epidemiológica 28 del 2023

ENTIDAD FEDERATIVA	Enfermedad Febril Exantemática [§] CIE-10 ^ª REV. U97				Parálisis Flácida Aguda [§] (menores de 15 años) CIE-10 ^ª REV. U98				Síndrome Coqueluchoide [§] CIE-10 ^ª REV. U99			
	Sem.	2023		2022 Acum.	Sem.	2023		2022 Acum.	Sem.	2023		2022 Acum.
		Acum.				Acum.				Acum.		
		M	F			M	F			M	F	
Aguascalientes	-	7	6	9	-	4	3	4	-	3	4	3
Baja California	-	10	4	28	2	15	6	13	2	14	15	18
Baja California Sur	-	4	7	21	-	2	2	6	-	6	4	-
Campeche	1	9	6	15	-	1	-	2	2	6	4	7
Coahuila	1	17	10	17	-	7	3	9	-	7	4	9
Colima	-	2	3	11	-	-	1	1	-	-	1	2
Chiapas	-	11	6	7	-	9	8	9	-	21	30	23
Chihuahua	2	16	19	32	1	10	6	10	7	23	24	11
Ciudad de México	5	62	46	122	-	7	2	14	-	20	14	18
Durango	-	7	7	4	-	-	3	4	-	3	3	1
Guanajuato	12	136	136	314	-	6	8	14	2	77	71	113
Guerrero	-	8	3	13	-	3	3	6	-	2	-	10
Hidalgo	2	22	13	36	-	3	4	11	-	5	3	6
Jalisco	5	39	38	116	3	19	14	27	4	18	15	12
México	3	46	27	49	2	14	11	35	-	22	16	4
Michoacán	-	19	9	20	-	6	4	5	-	-	1	6
Morelos	2	23	22	51	-	4	-	4	-	3	1	2
Navarro	-	13	11	24	-	6	3	4	-	5	10	-
Nuevo León	4	33	38	94	1	13	3	7	1	11	15	34
Oaxaca	-	4	3	6	1	6	3	9	1	3	1	10
Puebla	-	15	10	13	1	3	2	14	-	2	-	5
Querétaro	1	12	13	36	-	1	1	4	-	7	5	14
Quintana Roo	1	12	13	21	1	2	4	5	-	3	3	10
San Luis Potosí	1	23	19	58	1	8	3	10	1	16	9	17
Sinaloa	2	5	7	18	-	3	1	6	-	21	11	7
Sonora	-	3	5	18	1	17	6	17	1	15	23	18
Tabasco	3	14	10	55	1	-	2	8	-	-	2	2
Tamaulipas	-	14	18	25	1	8	5	13	-	1	3	4
Tlaxcala	-	-	1	9	-	-	1	6	-	-	1	2
Veracruz	8	47	43	71	2	13	4	22	1	9	8	11
Yucatán	-	2	4	11	-	-	3	4	-	6	1	3
Zacatecas	1	16	14	27	-	1	-	3	-	17	13	11
TOTAL	54	651	571	1 351	18	191	119	306	22	346	315	393

§FUENTE: SINAVE/DGE/Salud 2023. Sistema Especial de Vigilancia Epidemiológica, Información preliminar de casos confirmados.

CUADRO 13. Casos por entidad federativa de Enfermedades No Transmisibles hasta la semana epidemiológica 27 del 2023

ENTIDAD FEDERATIVA	Bocio Endémico CIE-10 ^a REV. E01				Diabetes Mellitus Insulinodependiente (tipo I) CIE-10 ^a REV. E10				Diabetes Mellitus No Insulinodependiente (tipo II) CIE-10 ^a REV. E11-E14			
	2023			2022	2023			2022	2023			2022
	Sem.	Acum.		Acum.	Sem.	Acum.		Acum.	Sem.	Acum.		Acum.
		M	F			M	F			M	F	
Aguascalientes	-	-	4	-	-	7	20	12	116	1 453	2 018	2 730
Baja California	-	4	12	12	6	80	102	392	526	5 944	7 395	11 527
Baja California Sur	-	-	-	5	3	12	12	14	51	861	1 033	2 054
Campeche	-	-	-	-	-	7	7	31	69	816	1 109	1 700
Coahuila	-	2	11	6	6	29	53	49	294	3 824	5 089	9 051
Colima	-	-	1	5	2	3	6	9	57	892	1 140	2 031
Chiapas	-	5	29	36	-	20	17	68	369	3 246	5 653	8 151
Chihuahua	-	2	12	15	4	50	60	122	335	3 636	5 144	9 291
Ciudad de México	-	4	34	12	4	36	64	73	739	8 284	11 388	16 900
Durango	-	-	-	-	3	24	28	34	164	2 320	3 375	4 242
Guanajuato	1	2	9	7	4	33	55	80	395	4 437	5 956	9 522
Guerrero	1	27	70	31	1	29	32	62	272	2 766	4 748	7 422
Hidalgo	-	-	-	5	1	2	10	26	146	2 026	3 217	4 958
Jalisco	2	17	45	61	16	143	159	208	809	8 449	11 474	17 233
México	-	8	28	50	29	177	345	370	1 145	13 340	18 707	30 128
Michoacán	1	7	17	17	-	5	14	26	173	2 262	3 236	4 645
Morelos	-	-	3	5	4	36	34	59	245	2 694	3 946	5 560
Navarrit	-	1	1	5	1	7	8	16	139	1 323	1 697	3 210
Nuevo León	-	7	17	19	1	25	16	79	438	4 834	6 751	10 479
Oaxaca	-	3	13	10	2	8	35	31	192	2 754	4 158	6 996
Puebla	-	1	7	11	-	12	20	27	359	3 753	5 625	8 537
Querétaro	-	-	-	-	2	7	7	23	130	1 582	2 305	3 567
Quintana Roo	-	2	5	-	-	7	2	16	105	1 427	1 985	3 391
San Luis Potosí	-	-	3	-	1	11	11	21	244	2 478	3 853	5 310
Sinaloa	-	5	9	31	7	83	97	103	331	3 783	5 226	7 846
Sonora	-	2	10	1	1	24	52	58	235	2 841	4 015	5 217
Tabasco	-	-	-	20	3	11	24	26	311	2 893	4 171	3 930
Tamaulipas	-	2	3	28	1	34	45	78	460	3 868	5 358	9 388
Tlaxcala	-	12	34	3	-	3	6	6	129	1 467	2 349	2 249
Veracruz	-	1	19	48	4	32	56	86	860	9 954	16 176	24 539
Yucatán	-	-	1	1	1	10	16	8	169	1 623	2 464	3 749
Zacatecas	-	3	1	5	2	11	25	29	136	1 324	1 997	2 999
TOTAL	5	117	398	449	109	978	1 438	2 242	10 143	113 154	162 758	248 552

FUENTE: SINAVE/DGE/Salud 2022. Información preliminar, incluye casos probables.

CUADRO 13.1 Casos por entidad federativa de Enfermedades No Transmisibles hasta la semana epidemiológica 27 del 2023

ENTIDAD FEDERATIVA	Intoxicación Aguda por Alcohol CIE-10ª REV. F10.0				Fiebre Reumática Aguda CIE-10ª REV. I00-I02			
	2023			2022	2023			2022
	Sem.	Acum.		Acum.	Sem.	Acum.		Acum.
		M	F			M	F	
Aguascalientes	6	93	40	115	1	-	1	4
Baja California	5	135	66	207	-	7	8	14
Baja California Sur	2	49	23	59	-	2	5	13
Campeche	2	59	19	41	-	6	3	3
Coahuila	50	371	165	378	2	14	46	41
Colima	7	65	23	171	-	-	-	1
Chiapas	26	379	109	540	2	9	19	43
Chihuahua	12	264	110	397	-	3	20	29
Ciudad de México	45	998	247	1 027	-	16	20	4
Durango	7	123	43	174	-	-	-	1
Guanajuato	65	1 001	274	1 075	1	16	29	6
Guerrero	6	213	93	356	-	9	17	17
Hidalgo	20	274	75	323	-	8	3	3
Jalisco	45	835	417	1 338	5	18	23	52
México	43	1 006	399	1 155	-	11	21	55
Michoacán	17	287	114	308	-	6	17	11
Morelos	9	178	50	193	-	7	11	7
Navarrit	6	113	58	239	-	-	-	2
Nuevo León	2	144	65	121	-	5	10	17
Oaxaca	14	342	91	327	-	2	5	7
Puebla	17	397	131	457	-	1	-	4
Querétaro	8	340	71	597	-	-	1	-
Quintana Roo	15	212	79	349	-	2	3	20
San Luis Potosí	11	275	52	270	-	1	2	-
Sinaloa	14	238	224	504	-	6	12	16
Sonora	8	296	120	294	-	8	11	23
Tabasco	11	212	62	125	-	2	6	22
Tamaulipas	12	182	106	370	-	10	11	26
Tlaxcala	12	148	37	174	-	-	3	11
Veracruz	24	379	123	456	-	37	38	15
Yucatán	1	90	34	143	1	4	9	16
Zacatecas	10	209	70	326	-	1	3	5
TOTAL	532	9 907	3 590	12 609	12	211	357	488

FUENTE: SINAVE/DGE/Salud 2022. Información preliminar, incluye casos probables.

CUADRO 13.2 Casos por entidad federativa de Enfermedades No Transmisibles hasta la semana epidemiológica 27 del 2023

ENTIDAD FEDERATIVA	Hipertensión Arterial CIE-10 ^a REV. I10-I15				Enfermedad Isquémica del Corazón CIE-10 ^a REV. I20, I25				Enfermedad Cerebrovascular CIE-10 ^a REV. I60-I67, I69			
	Sem.	2023		2022 Acum.	Sem.	2023		2022 Acum.	Sem.	2023		2022 Acum.
		Acum.				Acum.				Acum.		
		M	F			M	F			M	F	
Aguascalientes	139	2 086	2 727	3 808	8	257	147	361	13	235	219	262
Baja California	748	8 886	10 593	16 579	74	1 428	932	1 915	84	1 455	1 033	2 026
Baja California Sur	88	1 328	1 367	2 911	8	188	102	249	6	109	73	155
Campeche	54	907	1 130	1 715	5	128	107	215	4	88	92	164
Coahuila	366	5 084	6 604	11 304	53	818	579	1 129	58	700	607	1 241
Colima	77	1 135	1 383	1 675	7	96	68	86	12	76	88	142
Chiapas	334	3 164	5 147	7 211	15	213	184	285	23	313	275	427
Chihuahua	397	5 625	7 050	13 075	93	1 441	1 060	2 334	48	611	619	1 059
Ciudad de México	766	9 739	13 124	20 318	145	2 889	1 766	5 285	112	1 848	1 986	3 343
Durango	153	2 661	3 682	4 335	14	310	192	430	22	277	241	348
Guanajuato	477	5 794	7 162	10 817	47	714	447	749	35	563	481	783
Guerrero	257	2 771	4 213	6 981	4	201	158	265	21	355	305	466
Hidalgo	138	2 225	3 329	5 213	14	146	142	409	12	157	134	360
Jalisco	965	11 216	14 563	23 176	97	1 935	1 221	2 467	107	1 364	1 276	2 607
México	1 120	13 163	19 687	31 284	48	1 278	606	1 481	56	783	753	1 634
Michoacán	183	2 649	3 707	5 787	3	240	132	276	6	161	135	330
Morelos	178	2 528	3 338	5 520	34	614	329	603	16	276	225	439
Navarrit	170	1 872	2 343	4 474	8	101	93	275	9	78	69	170
Nuevo León	495	6 371	7 794	14 457	54	774	597	1 216	58	944	679	1 486
Oaxaca	165	2 767	3 790	6 433	12	233	185	451	14	220	247	418
Puebla	366	3 729	5 294	8 807	19	234	160	519	26	321	342	579
Querétaro	147	1 917	2 288	4 188	18	270	137	212	10	171	121	227
Quintana Roo	133	2 107	2 326	4 406	9	158	84	217	9	154	105	229
San Luis Potosí	241	3 066	4 071	6 102	26	378	281	463	17	292	222	541
Sinaloa	461	6 296	8 203	12 572	98	1 344	1 016	2 001	59	915	746	1 560
Sonora	301	5 049	6 481	8 509	24	305	249	730	23	385	309	795
Tabasco	297	3 537	4 809	4 632	15	262	176	230	31	289	271	423
Tamaulipas	501	5 913	7 352	13 141	96	1 057	721	2 445	63	784	613	1 924
Tlaxcala	96	1 165	1 978	2 144	12	167	104	75	7	102	72	106
Veracruz	880	11 181	17 231	26 387	62	1 312	951	1 976	87	1 116	1 095	2 121
Yucatán	202	2 376	3 178	5 106	37	560	374	678	24	308	246	570
Zacatecas	161	2 046	2 821	4 608	23	200	130	299	11	105	113	203
TOTAL	11 056	140 353	188 765	297 675	1 182	20 251	13 430	30 326	1 083	15 555	13 792	27 138

FUENTE: SINAVE/DGE/Salud 2022. Información preliminar, incluye casos probables.

CUADRO 13.3 Casos por entidad federativa de Enfermedades No Transmisibles hasta la semana epidemiológica 27 del 2023

ENTIDAD FEDERATIVA	Insuficiencia Venosa Periférica CIE-10 ^ª REV. I87.2				Asma CIE-10 ^ª REV. J45, J46				Gingivitis y Enfermedad Periodontal CIE-10 ^ª REV. K05			
	2023			2022 Acum.	2023			2022 Acum.	2023			2022 Acum.
	Sem.	Acum.			Sem.	Acum.			Sem.	Acum.		
		M	F	M		F	M	F				
Aguascalientes	61	327	1148	1139	29	409	485	645	289	2 522	5 024	7 439
Baja California	107	776	1 670	2 495	91	1 385	1 850	2 405	693	6 299	11 558	12 602
Baja California Sur	49	228	633	758	18	328	442	588	294	3 194	5 062	7 365
Campeche	12	81	270	333	37	351	615	775	151	1 135	1 676	2 624
Coahuila	192	1 025	2 476	3 671	52	790	1 107	1 591	621	5 464	11 523	13 221
Colima	52	209	778	502	20	246	257	428	200	1 693	2 573	3 526
Chiapas	121	599	2 139	2 045	72	1 043	1 257	1 688	290	3 494	6 388	9 984
Chihuahua	321	1 735	4 492	5 576	114	1 441	1 594	2 449	783	6 733	13 238	16 130
Ciudad de México	683	4 697	12 201	13 455	184	3 363	3 742	3 987	2 068	17 738	30 571	39 238
Durango	76	480	1 668	1 710	34	522	810	1 022	345	3 972	7 065	8 355
Guanajuato	190	905	2 872	3 143	48	650	955	1 092	937	8 432	17 918	22 340
Guerrero	49	352	1 185	1 494	63	623	855	956	488	4 482	8 426	9 900
Hidalgo	77	665	2 094	3 001	45	617	678	1 141	489	3 993	9 645	11 232
Jalisco	304	2 024	6 164	7 558	181	2 631	3 908	6 358	1 430	12 307	22 737	26 538
México	590	3 667	10 603	13 279	186	2 715	3 127	4 304	2 043	16 131	31 288	37 372
Michoacán	147	808	2 449	2 888	51	729	1 036	1 246	435	4 326	8 982	12 819
Morelos	66	377	1 220	1 221	38	447	843	869	302	2 695	5 173	6 920
Navarrit	72	285	811	1 090	22	488	635	896	224	2 223	3 759	5 073
Nuevo León	197	1 039	3 147	4 102	70	1 474	1 738	2 782	998	9 182	16 721	18 851
Oaxaca	60	287	1 056	1 188	51	542	804	1 211	374	6 115	8 632	12 379
Puebla	149	951	3 042	4 375	26	296	367	726	1 267	10 938	24 356	29 916
Querétaro	58	424	1 249	1 712	16	198	262	584	361	2 791	6 038	8 439
Quintana Roo	41	257	822	894	48	721	873	1 379	436	4 057	7 741	10 495
San Luis Potosí	119	689	1 848	2 183	53	598	887	1 017	679	6 169	12 307	14 695
Sinaloa	158	884	3 041	3 571	73	1 315	1 766	2 814	589	6 162	10 369	15 793
Sonora	190	970	2 874	3 511	64	1 558	4 017	2 821	585	5 921	10 935	13 988
Tabasco	48	506	1 285	985	90	1 227	1 722	1 996	120	1 626	2 739	3 133
Tamaulipas	158	955	2 800	3 978	153	2 365	3 193	5 665	540	6 248	9 586	15 476
Tlaxcala	60	438	1 129	1 534	7	90	118	127	478	4 633	7 769	9 670
Veracruz	228	1 520	4 427	5 395	115	3 324	3 010	4 259	1 752	12 961	27 970	33 368
Yucatán	21	208	569	649	81	1 411	1 826	2 008	567	5 348	9 966	11 351
Zacatecas	71	301	904	1 204	22	328	419	623	380	3 775	7 023	8 093
TOTAL	4 727	28 669	83 066	100 639	2 154	34 225	45 198	60 452	21 208	192 759	364 758	458 325

FUENTE: SINAVE/DGE/Salud 2022. Información preliminar, incluye casos probables.

CUADRO 13.4 Casos por entidad federativa de Enfermedades No Transmisibles hasta la semana epidemiológica 27 del 2023

ENTIDAD FEDERATIVA	Úlceras Gastritis y Duodenitis CIE-10 ^ª REV. K25-K29				Enfermedad Alcohólica del Hígado CIE-10 ^ª REV. K70 excepto K70.3				Cirrosis Hepática Alcohólica CIE-10 ^ª REV. K70.3			
	2023			2022 Acum.	2023			2022 Acum.	2023			2022 Acum.
	Sem.	Acum.			Sem.	Acum.			Sem.	Acum.		
		M	F	M		F	M	F				
Aguascalientes	284	2 838	4 496	6 370	3	27	5	14	2	36	6	35
Baja California	367	3 802	5 766	9 340	4	60	19	66	4	87	19	114
Baja California Sur	192	2 023	2 723	4 711	1	32	23	27	-	11	1	17
Campeche	143	1 261	2 181	2 728	-	9	2	21	-	13	-	5
Coahuila	424	4 677	7 497	11 695	-	16	4	56	2	51	44	67
Colima	145	1 317	2 290	3 076	-	13	5	7	1	37	8	20
Chiapas	847	7 902	16 215	22 163	5	39	45	90	4	124	80	165
Chihuahua	579	6 059	10 301	15 700	6	116	65	200	11	229	59	261
Ciudad de México	1 648	18 434	25 916	35 126	17	143	28	161	8	145	31	177
Durango	325	3 976	7 161	9 338	-	31	10	43	2	43	6	64
Guanajuato	1 179	11 043	18 328	30 012	1	55	17	68	13	202	38	139
Guerrero	545	4 404	9 451	12 555	-	31	30	50	1	70	28	91
Hidalgo	691	5 790	11 641	17 768	4	82	45	184	2	98	48	130
Jalisco	1 270	12 176	20 654	29 656	5	157	35	131	8	202	64	167
México	1 968	18 041	33 616	48 253	9	170	57	238	5	127	58	153
Michoacán	577	6 644	12 010	16 657	4	48	22	66	4	126	46	185
Morelos	427	2 998	5 926	8 317	1	31	25	74	1	39	15	41
Navarro	446	4 306	7 133	11 612	1	8	5	55	1	9	7	2
Nuevo León	482	5 446	8 685	14 060	11	40	8	56	2	30	4	22
Oaxaca	405	4 116	7 624	12 102	-	47	22	94	4	100	53	170
Puebla	746	7 292	13 452	20 461	6	73	39	140	11	152	65	162
Querétaro	263	2 651	4 654	7 089	1	14	8	28	1	27	2	20
Quintana Roo	256	2 436	3 802	7 615	1	16	11	23	2	51	6	60
San Luis Potosí	424	4 516	7 642	12 596	-	22	10	39	2	56	9	41
Sinaloa	572	5 674	9 657	15 191	1	47	11	47	7	130	17	156
Sonora	322	3 702	6 285	9 312	2	20	8	69	2	20	6	24
Tabasco	430	4 485	8 061	10 338	1	17	11	35	1	33	2	16
Tamaulipas	864	10 815	15 773	25 413	1	64	42	108	5	90	35	196
Tlaxcala	291	2 520	4 799	6 775	3	37	21	49	2	23	1	16
Veracruz	1 334	11 423	22 188	33 063	3	116	55	170	11	205	59	248
Yucatán	241	2 333	4 758	6 896	1	32	23	54	1	69	22	96
Zacatecas	611	5 883	8 769	14 807	1	47	8	90	4	52	11	44
TOTAL	19 298	190 983	329 454	490 795	93	1 660	719	2 553	124	2 687	850	3 104

FUENTE: SINAVE/DGE/Salud 2022. Información preliminar, incluye casos probables.

CUADRO 13.5 Casos por entidad federativa de Enfermedades No Transmisibles hasta la semana epidemiológica 27 del 2023

ENTIDAD FEDERATIVA	Hiperplasia de Próstata CIE-10 ^a REV. N40			Edema Proteinuria y Transtornos Hipertensivos en el Embarazo, Parto y Puerperio CIE-10 ^a REV. O10-O16			Diabetes Mellitus en el Embarazo CIE-10 ^a REV. O24.4		
	2023		2022	2023		2022	2023		2022
	Sem.	Acum.	Acum.	Sem.	Acum.	Acum.	Sem.	Acum.	Acum.
Aguascalientes	30	620	557	35	577	719	11	174	188
Baja California	50	1 880	1 510	43	1 315	1 464	32	786	676
Baja California Sur	20	552	430	13	210	220	2	83	81
Campeche	11	544	657	3	179	197	-	25	46
Coahuila	64	1 435	1 180	33	925	895	4	239	243
Colima	36	842	524	11	198	146	8	132	94
Chiapas	75	1 999	1 918	81	2 070	2 208	1	146	154
Chihuahua	153	3 320	3 068	18	1 027	1 348	10	433	322
Ciudad de México	260	7 507	6 836	69	1 891	1 497	50	1 374	767
Durango	46	1 115	990	9	336	387	2	121	112
Guanajuato	96	2 072	1 496	71	1 924	1 827	30	893	728
Guerrero	53	1 526	1 229	44	1 179	1 048	4	108	127
Hidalgo	47	1 359	1 299	17	687	941	13	382	445
Jalisco	176	5 264	4 512	89	2 306	2 399	35	970	1 157
México	306	7 502	6 790	154	4 244	3 756	74	1 606	1 637
Michoacán	59	1 493	1 430	20	552	670	5	73	102
Morelos	37	1 019	977	25	373	491	4	105	126
Navarrit	63	883	968	14	390	386	1	106	100
Nuevo León	78	2 140	1 804	79	1 698	1 639	83	1 678	1 665
Oaxaca	70	1 743	1 594	19	1 067	940	5	241	256
Puebla	64	1 858	1 698	41	1 208	1 268	6	265	197
Querétaro	37	785	788	17	433	441	10	285	247
Quintana Roo	32	768	618	24	718	579	3	137	120
San Luis Potosí	38	1 024	926	42	1 181	1 351	24	493	464
Sinaloa	115	2 824	2 603	53	1 172	1 383	27	528	516
Sonora	49	1 286	1 184	35	961	1 002	15	370	349
Tabasco	53	1 156	1 273	46	1 164	775	6	84	45
Tamaulipas	65	1 792	2 582	56	1 506	1 552	19	353	400
Tlaxcala	27	816	464	17	595	514	1	43	30
Veracruz	197	4 831	4 617	59	1 863	1 779	39	752	506
Yucatán	36	1 251	1 164	58	1 316	1 283	10	213	233
Zacatecas	39	612	413	10	290	315	5	92	91
TOTAL	2 482	63 818	58 099	1 305	35 555	35 420	539	13 290	12 224

FUENTE: SINAVE/DGE/Salud 2022. Información preliminar, incluye casos probables.

CUADRO 13.6 Casos por entidad federativa de Enfermedades No Transmisibles hasta la semana epidemiológica 27 del 2023

ENTIDAD FEDERATIVA	Quemaduras CIE-10ª REV. T20-T32				Intoxicación por Monóxido de Carbono CIE-10ª REV. T58				Intoxicación por Plaguicidas CIE-10ª REV. T60			
	Sem.	2023		2022 Acum.	Sem.	2023		2022 Acum.	Sem.	2023		2022 Acum.
		Acum.				Acum.				Acum.		
		M	F			M	F			M	F	
Aguascalientes	19	354	312	570	-	-	-	-	-	5	11	6
Baja California	82	913	831	1 600	-	10	14	2	1	14	16	7
Baja California Sur	17	157	151	211	-	-	-	-	-	5	6	15
Campeche	14	129	125	171	-	-	-	-	-	12	3	8
Coahuila	52	991	648	1 401	-	11	6	17	5	10	8	21
Colima	6	139	119	198	-	-	20	-	-	10	2	5
Chiapas	17	369	332	660	-	11	3	9	8	88	33	125
Chihuahua	21	626	553	1 101	-	4	6	19	4	8	12	15
Ciudad de México	120	1 808	1 785	2 993	1	5	15	13	1	2	10	20
Durango	14	208	222	388	-	3	2	8	1	2	3	3
Guanajuato	57	756	676	1 390	-	5	10	13	1	14	29	35
Guerrero	20	313	335	635	-	1	1	1	3	46	31	100
Hidalgo	22	270	316	587	-	-	1	4	1	32	39	59
Jalisco	142	1 859	1 594	2 561	-	7	2	7	30	141	92	181
México	120	1 459	1 471	2 286	-	3	3	10	6	38	24	69
Michoacán	42	589	783	1 094	-	1	3	3	3	71	54	67
Morelos	16	176	201	289	-	-	-	-	2	28	5	24
Navarrit	21	219	231	395	-	-	-	-	2	36	14	51
Nuevo León	67	989	912	1 658	-	9	5	11	-	7	9	19
Oaxaca	16	359	425	626	-	4	3	7	2	38	23	64
Puebla	36	610	590	1 158	-	7	4	6	3	31	18	31
Querétaro	37	432	458	694	-	-	-	1	-	6	2	4
Quintana Roo	24	412	333	684	-	4	3	-	-	8	2	7
San Luis Potosí	21	321	315	636	-	-	-	-	-	10	6	4
Sinaloa	45	713	643	1 217	-	7	9	1	-	34	15	36
Sonora	41	546	549	1 015	-	11	13	13	2	17	15	21
Tabasco	28	363	316	577	-	-	1	-	1	14	13	26
Tamaulipas	53	586	596	1 237	1	2	5	17	1	5	7	22
Tlaxcala	8	119	130	185	-	4	3	1	-	2	2	2
Veracruz	63	803	925	1 694	-	3	6	1	-	61	24	65
Yucatán	23	300	291	488	-	-	1	-	3	6	1	-
Zacatecas	22	310	287	500	-	7	2	7	1	8	3	17
TOTAL	1 286	18 198	17 455	30 899	2	119	141	171	81	809	532	1 129

FUENTE: SINAVE/DGE/Salud 2022. Información preliminar, incluye casos probables.

CUADRO 13.7 Casos por entidad federativa de Enfermedades No Transmisibles hasta la semana epidemiológica 27 del 2023

ENTIDAD FEDERATIVA	Intoxicación por Ponzoña de animales CIE-10 ^a REV. T63 X21, X27 excepto T63.2				Intoxicación por Picadura de Alacrán CIE-10 ^a REV. T63.2, X22				Efectos del Calor y de la Luz CIE-10 ^a REV. T67, X30			
	2023			2022 Acum.	2023			2022 Acum.	2023			2022 Acum.
	Sem.	Acum.			Sem.	Acum.			Sem.	Acum.		
		M	F	M		F	M	F				
Aguascalientes	14	206	198	285	62	602	673	1 097	-	13	8	-
Baja California	44	193	160	273	4	20	24	45	19	64	38	130
Baja California Sur	2	61	33	84	3	21	16	28	16	33	18	7
Campeche	1	27	28	41	2	14	19	22	3	16	11	7
Coahuila	13	70	82	165	7	27	37	83	17	225	164	57
Colima	10	151	121	213	205	2 175	1 859	3 896	1	26	15	1
Chiapas	7	60	40	66	8	51	67	107	2	30	27	52
Chihuahua	20	136	139	241	11	41	55	128	12	72	45	38
Ciudad de México	4	60	56	7	6	59	94	57	2	58	58	37
Durango	17	156	159	346	94	2 088	2 466	4 835	-	3	4	12
Guanajuato	96	1 051	1 191	2 119	1 198	12 760	16 826	25 374	-	23	14	65
Guerrero	23	202	225	413	812	10 279	10 967	19 725	2	18	41	-
Hidalgo	11	96	83	228	14	62	102	145	-	5	11	4
Jalisco	68	706	645	1 244	1 144	13 953	15 702	26 265	5	98	102	18
México	28	288	361	612	256	3 267	3 878	6 960	5	98	108	119
Michoacán	53	645	853	989	531	6 611	7 757	13 200	6	43	49	18
Morelos	14	241	199	433	541	6 560	6 743	12 068	-	13	9	13
Navarrit	14	150	117	212	371	3 098	2 813	6 484	2	21	17	9
Nuevo León	10	99	97	143	-	17	11	33	42	435	428	78
Oaxaca	9	203	207	333	114	1 320	1 741	2 760	4	75	65	24
Puebla	27	241	249	336	176	3 500	4 162	7 327	1	40	40	25
Querétaro	37	346	374	408	183	1 517	1 768	2 389	-	19	19	8
Quintana Roo	3	37	39	86	-	27	35	43	3	26	9	4
San Luis Potosí	13	95	85	126	10	59	98	128	2	24	11	1
Sinaloa	52	418	350	681	269	1 627	2 451	4 366	15	53	16	31
Sonora	69	430	457	865	165	773	1 233	2 429	50	204	151	196
Tabasco	7	63	45	74	4	18	49	73	3	273	167	182
Tamaulipas	15	148	122	288	5	82	89	145	27	265	167	59
Tlaxcala	8	29	35	70	5	21	21	33	-	1	6	-
Veracruz	13	225	200	351	12	81	139	196	2	150	85	20
Yucatán	-	13	10	17	1	4	9	14	2	54	33	14
Zacatecas	23	185	214	336	161	1 391	1 578	2 567	2	33	41	27
TOTAL	725	7 031	7 174	12 085	6 374	72 125	83 482	143 022	245	2 511	1 977	1 256

FUENTE: SINAVE/DGE/Salud 2022. Información preliminar, incluye casos probables.

CUADRO 13.8 Casos por entidad federativa de Enfermedades No Transmisibles hasta la semana epidemiológica 27 del 2023; ESAVI hasta la semana 28 del 2023

ENTIDAD FEDERATIVA	Hipotermia CIE-10ª REV. T68				Contacto Traumático con Avispas, Avispones y Abejas CIE-10ª REV. X23				Eventos Supuestamente Asociados a la Vacunación [§] (ESAVI) CIE-10ª REV. Y58, Y59			
	2023			2022 Acum.	2023			2022 Acum.	2023			2022 Acum.
	Sem.	Acum.			Sem.	Acum.			Sem.	Acum.		
		M	F	M		F	M	F				
Aguascalientes	-	-	1	-	7	98	64	92	-	5	12	64
Baja California	-	2	3	4	1	35	19	38	-	8	7	162
Baja California Sur	-	1	-	2	2	20	10	36	-	1	-	24
Campeche	-	-	-	-	4	43	30	54	-	6	11	63
Coahuila	-	4	6	1	5	31	16	58	-	1	3	66
Colima	-	2	-	-	11	95	68	189	-	2	9	68
Chiapas	-	-	2	-	2	72	41	99	-	9	15	112
Chihuahua	-	6	1	3	3	19	22	53	4	11	26	85
Ciudad de México	-	9	3	6	2	23	38	14	7	85	193	681
Durango	-	-	-	-	1	30	30	51	-	4	1	63
Guanajuato	-	1	2	3	19	279	280	374	-	15	16	80
Guerrero	-	1	-	-	3	107	86	140	-	11	17	126
Hidalgo	-	1	1	-	8	127	97	202	1	25	36	144
Jalisco	-	1	-	-	42	501	358	770	5	43	77	772
México	2	28	38	11	22	131	130	230	1	23	36	461
Michoacán	-	-	-	-	15	273	182	346	-	4	7	67
Morelos	-	-	-	1	4	85	91	162	-	7	3	78
Navarro	-	-	-	-	13	124	76	199	-	6	2	46
Nuevo León	1	-	1	1	3	41	41	59	4	53	49	117
Oaxaca	-	2	2	3	4	100	112	196	-	8	15	228
Puebla	-	3	1	6	9	161	141	235	-	-	-	177
Querétaro	-	-	-	-	3	36	44	52	-	17	14	92
Quintana Roo	-	-	1	-	4	38	37	44	-	3	7	57
San Luis Potosí	-	-	1	-	8	105	69	172	-	9	8	93
Sinaloa	-	1	3	2	14	229	126	254	-	13	7	64
Sonora	-	1	1	11	11	89	86	198	2	9	8	34
Tabasco	-	-	-	-	7	76	53	57	1	-	6	60
Tamaulipas	-	1	1	3	13	75	44	121	-	1	1	175
Tlaxcala	-	-	6	-	-	5	7	9	1	4	13	132
Veracruz	-	1	1	-	19	155	81	158	-	20	20	186
Yucatán	-	1	-	-	1	40	23	65	-	10	14	107
Zacatecas	-	-	1	-	19	253	244	309	2	5	4	272
TOTAL	3	66	76	57	279	3 496	2 746	5 036	28	418	637	4 956

FUENTE: SINAVE/DGE/Salud 2022. Información preliminar, incluye casos probables.

§FUENTE: SINAVE/DGE/Salud 2023. Sistema Especial de Vigilancia Epidemiológica, Información preliminar de casos confirmados.

CUADRO 14. Casos por entidad federativa de Transtornos de la Nutrición hasta la semana epidemiológica 27 del 2023

ENTIDAD FEDERATIVA	Desnutrición Severa CIE-10ª REV. E40-E43				Desnutrición Moderada CIE-10ª REV. E44.0				Desnutrición Leve CIE-10ª REV. E44.1			
	2023			2022 Acum.	2023			2022 Acum.	2023			2022 Acum.
	Sem.	Acum.			Sem.	Acum.			Sem.	Acum.		
		M	F	M		F	M	F				
Aguascalientes	-	14	13	23	3	24	18	32	15	119	174	248
Baja California	2	17	27	33	5	24	46	68	22	213	198	365
Baja California Sur	1	2	-	7	-	7	7	71	5	37	51	191
Campeche	2	11	14	34	4	13	20	40	15	135	153	258
Coahuila	1	16	19	47	-	32	39	51	27	249	483	454
Colima	-	10	15	22	2	27	33	55	18	152	158	284
Chiapas	4	68	63	88	4	91	94	119	27	477	602	837
Chihuahua	6	67	86	94	14	93	136	174	44	399	530	874
Ciudad de México	6	90	89	176	32	203	219	288	90	958	1132	1741
Durango	-	17	13	28	3	22	21	50	8	171	196	316
Guanajuato	6	66	92	84	12	118	95	184	41	498	573	893
Guerrero	3	59	77	137	4	121	150	355	58	777	935	1783
Hidalgo	1	21	34	40	3	91	72	145	54	617	803	1569
Jalisco	10	129	116	189	22	245	259	252	115	1158	1372	1748
México	8	141	179	222	28	408	421	709	114	1372	1596	2865
Michoacán	-	46	58	73	22	110	97	179	15	410	525	1100
Morelos	-	34	35	70	8	93	106	145	35	411	490	761
Navarit	3	18	20	69	5	58	68	80	13	201	232	462
Nuevo León	24	37	47	51	13	97	83	92	42	404	438	497
Oaxaca	4	38	59	106	4	88	82	205	33	498	569	1001
Puebla	6	58	63	104	10	129	114	244	68	771	772	1599
Querétaro	-	7	10	15	2	31	27	44	20	134	185	312
Quintana Roo	-	9	4	20	1	25	20	56	11	187	216	328
San Luis Potosí	2	25	27	59	11	51	56	105	34	303	408	734
Sinaloa	6	82	55	118	3	117	90	158	22	268	322	790
Sonora	7	49	40	65	6	35	157	59	19	205	284	393
Tabasco	5	10	29	62	3	49	60	77	16	187	247	346
Tamaulipas	2	52	71	71	6	45	43	96	27	250	349	627
Tlaxcala	7	14	16	17	1	29	13	20	7	94	84	185
Veracruz	7	77	78	156	20	223	284	309	68	999	1228	2075
Yucatán	1	30	40	65	5	65	47	78	24	280	429	577
Zacatecas	-	17	17	59	2	98	85	174	19	256	262	508
TOTAL	124	1331	1506	2404	258	2862	3062	4714	1126	13190	15996	26721

FUENTE: SINAVE/DGE/Salud 2022. Información preliminar, incluye casos probables.

CUADRO 14.1 Casos por entidad federativa de Transtornos de la Nutrición hasta la semana epidemiológica 27 del 2023

ENTIDAD FEDERATIVA	Obesidad CIE-10ª REV. E66				Anorexia, Bulimia y Otros Trastornos Alimentarios CIE-10ª REV. F50			
	Sem.	2023		2022 Acum.	Sem.	2023		2022 Acum.
		Acum.				Acum.		
		M	F			M	F	
Aguascalientes	166	1 681	2 825	5 519	3	9	28	24
Baja California	656	6 228	10 941	17 872	17	31	267	142
Baja California Sur	139	1 735	2 595	6 307	1	7	18	28
Campeche	104	1 421	2 208	3 382	1	3	3	14
Coahuila	482	3 677	7 412	14 826	-	17	43	108
Colima	199	1 587	2 817	4 817	1	-	9	17
Chiapas	248	2 293	5 068	7 905	2	11	40	45
Chihuahua	628	4 775	10 452	17 353	9	60	133	220
Ciudad de México	1 600	14 062	26 072	41 848	6	1 447	2 479	196
Durango	159	2 151	4 083	6 598	-	2	15	21
Guanajuato	481	5 069	8 710	17 031	3	15	100	53
Guerrero	346	3 075	5 937	10 094	1	20	45	45
Hidalgo	203	1 909	4 085	9 475	-	8	21	27
Jalisco	1 308	13 129	23 695	43 044	16	41	158	229
México	1 584	15 536	27 243	47 645	14	86	277	517
Michoacán	266	3 133	5 887	12 760	1	14	34	52
Morelos	272	2 670	4 639	5 798	-	8	26	29
Navarrit	268	1 930	3 021	6 687	1	6	14	19
Nuevo León	729	8 351	13 218	26 502	6	19	71	182
Oaxaca	272	3 091	5 371	7 848	-	23	39	44
Puebla	392	4 490	8 278	14 257	-	11	29	49
Querétaro	276	2 428	4 393	8 176	-	3	13	15
Quintana Roo	326	3 672	5 877	11 290	-	6	16	29
San Luis Potosí	563	5 025	8 244	14 226	1	6	26	37
Sinaloa	398	3 824	7 135	11 802	-	21	63	57
Sonora	526	4 766	9 933	12 860	3	26	56	75
Tabasco	206	2 840	4 515	7 627	-	7	21	27
Tamaulipas	451	5 682	8 911	14 277	4	27	54	89
Tlaxcala	180	1 580	2 999	5 426	-	3	15	14
Veracruz	745	8 470	16 788	33 852	3	57	121	157
Yucatán	361	3 126	5 659	9 265	1	10	31	39
Zacatecas	113	1 147	2 021	3 664	1	2	11	11
TOTAL	14 647	144 553	261 032	460 033	95	2 006	4 276	2 611

FUENTE: SINAVE/DGE/Salud 2022. Información preliminar, incluye casos probables.

CUADRO 15. Casos por entidad federativa de Displasias y Neoplasias hasta la semana epidemiológica 27 del 2023

ENTIDAD FEDERATIVA	Tumor Maligno de la Mama CIE-10 ^a REV. C50				Tumor Maligno del Cuello del Útero CIE-10 ^a REV. C53		
	Sem.	2023 Acum.		2022 Acum.	2023		2022 Acum.
		M	F		Sem.	Acum.	
Aguascalientes	3	1	109	112	-	22	24
Baja California	12	8	272	658	-	68	43
Baja California Sur	9	-	115	89	-	16	11
Campeche	6	6	156	120	2	83	35
Coahuila	8	6	221	215	-	49	45
Colima	8	1	262	203	-	48	36
Chiapas	6	13	165	229	3	63	53
Chihuahua	13	9	386	624	2	109	155
Ciudad de México	75	13	1 376	1 704	3	65	119
Durango	10	1	386	362	-	23	16
Guanajuato	24	1	437	749	3	94	140
Guerrero	2	29	162	239	-	58	97
Hidalgo	2	-	78	183	-	11	7
Jalisco	156	165	1 877	1 338	11	205	202
México	28	30	694	794	3	75	98
Michoacán	4	3	219	331	2	56	158
Morelos	2	-	208	449	-	46	59
Navarrit	4	-	54	177	-	14	42
Nuevo León	10	5	285	571	2	58	95
Oaxaca	10	18	493	543	9	140	210
Puebla	6	1	172	62	1	25	22
Querétaro	2	2	166	245	-	21	17
Quintana Roo	14	2	85	94	2	25	48
San Luis Potosí	6	2	170	186	1	71	26
Sinaloa	25	1	421	291	6	144	90
Sonora	7	5	179	204	1	43	24
Tabasco	9	10	156	192	3	69	30
Tamaulipas	14	8	326	360	3	106	46
Tlaxcala	4	-	74	26	1	20	7
Veracruz	60	23	1 186	1 044	15	275	228
Yucatán	4	5	252	212	1	42	34
Zacatecas	1	3	78	129	-	5	9
TOTAL	544	371	11 220	12 735	74	2 149	2 226

FUENTE: SINAVE/DGE/Salud 2022. Información preliminar, incluye casos probables.

CUADRO 15.1 Casos por entidad federativa de Displasias y Neoplasias hasta la semana epidemiológica 27 del 2023

ENTIDAD FEDERATIVA	Displasia Cervical Leve y Moderada CIE-10 ^a REV. N87.0-N87.1			Displasia Cervical Severa y CaCu <i>In Situ</i> CIE-10 ^a REV. N87.2, D06		
	2023		2022	2023		2022
	Sem.	Acum.	Acum.	Sem.	Acum.	Acum.
Aguascalientes	-	45	39	-	12	20
Baja California	14	411	518	1	50	94
Baja California Sur	4	81	72	-	4	21
Campeche	-	26	24	-	16	15
Coahuila	6	205	186	1	34	31
Colima	5	97	31	-	11	10
Chiapas	7	155	314	1	51	71
Chihuahua	4	332	282	2	90	98
Ciudad de México	146	2 903	3 452	14	319	354
Durango	6	579	324	6	52	21
Guanajuato	50	1 223	1 183	6	141	126
Guerrero	5	359	507	-	73	61
Hidalgo	16	663	915	1	89	124
Jalisco	75	985	994	10	122	103
México	118	2 179	2 099	8	295	320
Michoacán	20	624	422	8	106	38
Morelos	3	86	188	-	22	28
Navarro	11	564	697	2	125	224
Nuevo León	16	243	341	4	62	50
Oaxaca	18	540	423	2	141	90
Puebla	31	693	539	7	105	84
Querétaro	15	405	610	2	97	132
Quintana Roo	19	188	333	1	18	38
San Luis Potosí	55	741	745	2	59	61
Sinaloa	20	483	481	-	122	83
Sonora	11	263	288	2	69	25
Tabasco	6	256	321	1	59	63
Tamaulipas	8	242	442	3	65	140
Tlaxcala	-	36	76	2	31	3
Veracruz	40	1 079	788	2	205	189
Yucatán	8	171	87	-	38	24
Zacatecas	4	68	178	-	22	54
TOTAL	741	16 925	17 899	88	2 705	2 795

FUENTE: SINAVE/DGE/Salud 2022. Información preliminar, incluye casos probables.

CUADRO 15.2 Casos por entidad federativa de Displasias y Neoplasias hasta la semana epidemiológica 27 del 2023

ENTIDAD FEDERATIVA	Tumor Maligno de la Próstata CIE-10ª REV. C61			Tumor Maligno del Cuerpo del Útero CIE-10ª REV. C54			Tumor Maligno del Ovario CIE-10ª REV. C56		
	2023		2022	2023		2022	2023		2022
	Sem.	Acum.	Acum.	Sem.	Acum.	Acum.	Sem.	Acum.	Acum.
Aguascalientes	1	34	-	-	5	-	1	17	-
Baja California	5	91	-	-	23	-	2	33	-
Baja California Sur	1	7	-	-	2	-	-	4	-
Campeche	-	34	-	3	37	-	1	17	-
Coahuila	3	50	-	2	15	-	2	18	-
Colima	1	110	-	1	23	-	1	20	-
Chiapas	2	30	-	-	10	-	1	23	-
Chihuahua	2	69	-	-	18	-	-	23	-
Ciudad de México	4	116	-	3	13	-	6	42	-
Durango	-	22	-	-	6	-	1	8	-
Guanajuato	-	22	-	2	9	-	1	2	-
Guerrero	-	38	-	-	14	-	-	21	-
Hidalgo	1	19	-	-	1	-	-	9	-
Jalisco	13	643	-	13	148	-	37	357	-
México	1	64	-	1	11	-	2	22	-
Michoacán	5	39	-	-	3	-	-	10	-
Morelos	1	70	-	-	67	-	-	35	-
Navarrit	-	4	-	-	-	-	-	1	-
Nuevo León	1	33	-	-	12	-	-	30	-
Oaxaca	6	146	-	3	58	-	7	93	-
Puebla	-	51	-	-	19	-	11	51	-
Querétaro	1	27	-	-	7	-	-	9	-
Quintana Roo	-	12	-	-	2	-	-	5	-
San Luis Potosí	-	48	-	1	7	-	-	24	-
Sinaloa	4	57	-	-	6	-	-	13	-
Sonora	3	58	-	1	7	-	-	16	-
Tabasco	2	29	-	1	13	-	-	20	-
Tamaulipas	1	43	-	5	27	-	1	23	-
Tlaxcala	1	5	-	1	1	-	2	3	-
Veracruz	4	147	-	1	39	-	7	75	-
Yucatán	2	125	-	1	40	-	1	27	-
Zacatecas	-	5	-	-	-	-	-	1	-
TOTAL	65	2 248	-	39	643	-	84	1 052	-

FUENTE: SINAVE/DGE/Salud 2022. Información preliminar, incluye casos probables.

CUADRO 15.3 Casos por entidad federativa de Displasias y Neoplasias hasta la semana epidemiológica 27 del 2023

ENTIDAD FEDERATIVA	Tumor Maligno de Traquea, Bronquios y Pulmón CIE-10ª REV. C33-C34				Tumor Maligno del Estómago CIE-10ª REV. C16				Tumor Maligno del Colon y Recto CIE-10ª REV. C18-C21			
	2023			2022 Acum.	2023			2022 Acum.	2023			2022 Acum.
	Sem.	Acum.			Sem.	Acum.			Sem.	Acum.		
		M	F	M		F	M	F				
Aguascalientes	-	3	5	-	-	7	2	-	-	16	6	-
Baja California	1	13	8	-	4	10	20	-	2	46	40	-
Baja California Sur	-	-	1	-	-	4	1	-	-	8	4	-
Campeche	-	2	2	-	1	20	25	-	2	18	41	-
Coahuila	-	4	2	-	-	12	9	-	1	31	22	-
Colima	-	10	6	-	-	4	2	-	2	26	34	-
Chiapas	-	4	1	-	-	23	15	-	2	9	11	-
Chihuahua	-	13	9	-	1	9	7	-	4	34	25	-
Ciudad de México	18	103	100	-	2	17	16	-	3	42	38	-
Durango	-	5	1	-	-	1	2	-	-	9	10	-
Guanajuato	-	7	4	-	1	6	3	-	4	14	13	-
Guerrero	-	7	3	-	-	13	10	-	-	14	9	-
Hidalgo	1	1	2	-	-	2	3	-	-	2	6	-
Jalisco	22	72	62	-	11	78	60	-	33	246	247	-
México	-	4	4	-	2	13	18	-	1	25	18	-
Michoacán	-	3	3	-	-	6	1	-	1	18	6	-
Morelos	3	16	16	-	3	20	19	-	11	75	69	-
Navarrit	-	-	-	-	-	-	1	-	-	3	-	-
Nuevo León	1	6	3	-	1	8	11	-	1	34	28	-
Oaxaca	2	28	21	-	-	21	23	-	6	54	74	-
Puebla	-	10	14	-	-	18	31	-	4	36	30	-
Querétaro	1	4	1	-	-	5	3	-	-	8	7	-
Quintana Roo	-	-	1	-	-	6	3	-	1	13	6	-
San Luis Potosí	-	4	9	-	-	4	6	-	2	17	17	-
Sinaloa	-	6	5	-	-	5	7	-	-	15	6	-
Sonora	2	13	5	-	1	11	5	-	3	24	24	-
Tabasco	3	9	5	-	1	12	19	-	1	28	34	-
Tamaulipas	-	10	7	-	-	6	11	-	3	34	30	-
Tlaxcala	-	2	1	-	1	1	1	-	7	7	7	-
Veracruz	3	13	18	-	-	39	23	-	7	79	41	-
Yucatán	-	8	14	-	-	19	9	-	1	31	39	-
Zacatecas	-	-	-	-	-	1	4	-	-	1	1	-
TOTAL	57	380	333	-	29	401	370	-	102	1 017	943	-

FUENTE: SINAVE/DGE/Salud 2022. Información preliminar, incluye casos probables.

CUADRO 15.4 Casos por entidad federativa de Displasias y Neoplasias hasta la semana epidemiológica 27 del 2023

ENTIDAD FEDERATIVA	Tumor Maligno del Hígado y de las Vías Biliares Intrahepáticas CIE-10ª REV. C22				Linfoma Hodking CIE-10ª REV. C81				Linfoma no Hodking CIE-10ª REV. C82-C85			
	2023			2022	2023			2022	2023			2022
	Sem.	Acum.		Acum.	Sem.	Acum.		Acum.	Sem.	Acum.		Acum.
		M	F			M	F			M	F	
Aguascalientes	-	3	1	-	-	2	-	-	2	7	3	-
Baja California	-	8	4	-	-	5	3	-	1	20	11	-
Baja California Sur	-	3	1	-	-	-	1	-	-	3	1	-
Campeche	1	6	6	-	-	-	-	-	-	16	19	-
Coahuila	1	9	4	-	-	3	1	-	1	5	7	-
Colima	2	6	3	-	-	1	3	-	-	6	6	-
Chiapas	4	14	13	-	-	2	3	-	1	13	10	-
Chihuahua	2	7	6	-	-	2	4	-	2	9	10	-
Ciudad de México	1	6	5	-	-	3	6	-	1	5	8	-
Durango	-	-	4	-	-	-	1	-	1	1	2	-
Guanajuato	-	8	1	-	-	2	1	-	-	13	6	-
Guerrero	-	4	6	-	-	1	2	-	-	4	4	-
Hidalgo	-	-	3	-	-	2	-	-	1	1	4	-
Jalisco	4	55	45	-	3	25	38	-	6	62	55	-
México	2	10	14	-	-	5	1	-	2	7	5	-
Michoacán	-	6	3	-	-	2	2	-	-	2	4	-
Morelos	2	10	10	-	1	17	7	-	11	104	117	-
Navarrit	-	1	1	-	-	-	-	-	1	-	1	-
Nuevo León	-	6	5	-	-	1	3	-	1	11	6	-
Oaxaca	4	28	26	-	1	9	7	-	2	20	23	-
Puebla	-	9	14	-	-	3	11	-	2	24	9	-
Querétaro	-	-	1	-	-	3	2	-	2	8	2	-
Quintana Roo	1	2	2	-	-	-	-	-	-	-	1	-
San Luis Potosí	1	9	9	-	-	2	-	-	-	5	6	-
Sinaloa	-	3	4	-	-	2	1	-	2	8	6	-
Sonora	-	6	3	-	-	3	2	-	-	7	8	-
Tabasco	1	15	15	-	1	-	4	-	2	18	15	-
Tamaulipas	-	8	11	-	4	12	13	-	5	24	19	-
Tlaxcala	1	1	-	-	-	-	1	-	-	3	2	-
Veracruz	3	25	34	-	1	12	19	-	-	19	14	-
Yucatán	2	25	13	-	2	16	5	-	3	42	43	-
Zacatecas	-	-	-	-	-	-	1	-	-	3	-	-
TOTAL	32	293	267	-	13	135	142	-	49	470	427	-

FUENTE: SINAVE/DGE/Salud 2022. Información preliminar, incluye casos probables.

CUADRO 15.5 Casos por entidad federativa de Displasias y Neoplasias hasta la semana epidemiológica 27 del 2023

ENTIDAD FEDERATIVA	Leucemia CIE-10ª REV. C91-C95				Tumor Maligno del Esófago CIE-10ª REV. C15				Tumor Maligno del Páncreas CIE-10ª REV. C26			
	2023			2022 Acum.	2023			2022 Acum.	2023			2022 Acum.
	Sem.	Acum.			Sem.	Acum.			Sem.	Acum.		
		M	F	M		F	M	F				
Aguascalientes	-	2	1	-	-	-	3	-	1	2	3	-
Baja California	1	31	19	-	-	3	2	-	1	4	5	-
Baja California Sur	1	-	2	-	-	1	-	-	-	2	3	-
Campeche	-	11	6	-	-	2	1	-	-	4	6	-
Coahuila	-	2	9	-	-	5	-	-	-	2	6	-
Colima	-	3	4	-	-	4	2	-	1	1	2	-
Chiapas	3	14	13	-	-	2	-	-	-	4	9	-
Chihuahua	-	31	14	-	-	1	1	-	1	5	3	-
Ciudad de México	1	12	13	-	1	10	1	-	-	8	7	-
Durango	-	2	1	-	-	3	-	-	1	1	1	-
Guanajuato	1	19	29	-	-	1	-	-	-	1	6	-
Guerrero	-	9	13	-	-	1	1	-	-	2	6	-
Hidalgo	-	2	3	-	-	1	-	-	-	-	1	-
Jalisco	10	59	50	-	1	48	4	-	10	65	101	-
México	3	11	15	-	-	-	1	-	-	5	5	-
Michoacán	1	3	1	-	-	1	-	-	-	4	4	-
Morelos	3	34	22	-	1	8	1	-	-	19	13	-
Navarro	-	1	2	-	-	-	-	-	-	-	1	-
Nuevo León	-	2	1	-	-	7	1	-	4	8	13	-
Oaxaca	-	24	13	-	2	7	5	-	-	9	7	-
Puebla	2	19	31	-	-	1	2	-	1	6	5	-
Querétaro	-	1	4	-	-	1	-	-	-	1	4	-
Quintana Roo	1	1	5	-	-	-	-	-	-	2	2	-
San Luis Potosí	-	9	6	-	-	4	3	-	1	5	5	-
Sinaloa	-	8	3	-	-	1	2	-	-	6	2	-
Sonora	1	4	5	-	-	1	-	-	-	3	7	-
Tabasco	1	24	10	-	-	2	1	-	2	8	5	-
Tamaulipas	4	27	13	-	-	2	1	-	1	-	6	-
Tlaxcala	-	-	-	-	-	1	-	-	-	-	1	-
Veracruz	3	20	15	-	1	10	3	-	-	12	12	-
Yucatán	5	39	29	-	-	5	1	-	1	6	4	-
Zacatecas	-	-	-	-	-	-	-	-	-	1	1	-
TOTAL	41	424	352	-	6	133	36	-	25	196	256	-

FUENTE: SINAVE/DGE/Salud 2022. Información preliminar, incluye casos probables.

CUADRO 15.6 Casos por entidad federativa de Displasias y Neoplasias hasta la semana epidemiológica 27 del 2023

ENTIDAD FEDERATIVA	Tumores Malignos del Encéfalo y Otras Partes del Sistema Nervioso Central CIE-10ª REV. C70-C72				Tumores Malignos de los Huesos y de los Cartílagos Articulares CIE-10ª REV. C40-C41				Tumor Maligno del Riñón CIE-10ª REV. C64			
	2023			2022	2023			2022	2023			2022
	Sem.	Acum.		Acum.	Sem.	Acum.		Acum.	Sem.	Acum.		Acum.
		M	F			M	F			M	F	
Aguascalientes	-	-	-	-	-	2	3	-	-	2	2	-
Baja California	1	7	13	-	-	3	3	-	-	14	11	-
Baja California Sur	-	-	3	-	-	-	2	-	-	2	1	-
Campeche	-	2	3	-	-	-	3	-	-	5	7	-
Coahuila	-	7	6	-	-	4	3	-	1	7	6	-
Colima	-	1	2	-	-	1	1	-	-	7	6	-
Chiapas	-	6	3	-	2	6	2	-	-	4	3	-
Chihuahua	2	12	6	-	-	1	2	-	-	9	3	-
Ciudad de México	2	13	11	-	1	76	79	-	2	14	11	-
Durango	2	1	4	-	-	-	-	-	1	3	3	-
Guanajuato	-	4	5	-	-	4	2	-	1	3	1	-
Guerrero	-	-	1	-	-	1	3	-	-	4	5	-
Hidalgo	-	2	1	-	-	1	2	-	-	5	1	-
Jalisco	2	32	32	-	4	26	41	-	11	67	55	-
México	1	8	6	-	-	7	-	-	-	5	5	-
Michoacán	1	1	1	-	-	-	6	-	-	2	-	-
Morelos	-	8	20	-	2	8	6	-	3	39	25	-
Navarrit	-	-	-	-	2	-	2	-	-	-	-	-
Nuevo León	1	4	6	-	1	3	2	-	-	11	7	-
Oaxaca	3	8	13	-	-	4	4	-	-	30	22	-
Puebla	-	4	-	-	-	2	2	-	2	14	6	-
Querétaro	-	2	1	-	-	1	-	-	-	5	2	-
Quintana Roo	-	2	2	-	-	2	-	-	-	4	1	-
San Luis Potosí	1	4	4	-	-	3	-	-	-	12	3	-
Sinaloa	-	8	2	-	-	1	4	-	1	7	6	-
Sonora	-	2	3	-	-	7	1	-	-	4	5	-
Tabasco	-	6	1	-	-	8	8	-	1	8	7	-
Tamaulipas	-	2	1	-	-	2	5	-	1	17	14	-
Tlaxcala	-	1	-	-	-	-	-	-	-	-	1	-
Veracruz	-	16	12	-	2	7	15	-	2	35	25	-
Yucatán	1	2	3	-	1	4	-	-	-	35	17	-
Zacatecas	-	-	1	-	-	-	-	-	-	1	2	-
TOTAL	17	165	166	-	15	184	201	-	26	375	263	-

FUENTE: SINAVE/DGE/Salud 2022. Información preliminar, incluye casos probables.

CUADRO 16. Casos por entidad federativa de Defectos al Nacimiento hasta la semana epidemiológica 27 del 2023

ENTIDAD FEDERATIVA	Anencefalia CIE-10ª REV. Q00				Encefalocele CIE-10ª REV. Q01				Microcefalia CIE-10ª REV. Q02			
	2023			2022 Acum.	2023			2022 Acum.	2023			2022 Acum.
	Sem.	Acum.			Sem.	Acum.			Sem.	Acum.		
		M	F	M		F	M	F				
Aguascalientes	-	-	-	-	-	-	1	1	-	1	1	3
Baja California	-	-	1	2	-	3	-	3	1	1	4	6
Baja California Sur	-	1	-	-	-	-	-	-	-	-	1	-
Campeche	-	-	-	2	-	-	1	-	-	-	1	2
Coahuila	-	-	-	1	-	-	1	-	-	-	-	-
Colima	-	-	1	3	-	-	-	1	-	1	1	5
Chiapas	-	3	2	9	-	2	-	4	-	-	1	3
Chihuahua	-	2	1	3	-	-	-	1	-	3	1	-
Ciudad de México	-	2	4	4	-	4	2	-	-	7	7	4
Durango	-	-	1	-	-	-	-	1	-	-	-	-
Guanajuato	-	-	-	2	-	1	-	3	-	-	4	4
Guerrero	-	2	2	11	-	-	2	-	-	1	-	1
Hidalgo	-	3	2	5	-	-	1	-	1	2	6	4
Jalisco	-	1	4	5	-	-	1	-	2	23	35	32
México	-	1	4	6	-	3	4	2	1	2	5	4
Michoacán	-	1	-	1	-	-	2	-	-	1	-	3
Morelos	-	4	1	5	-	2	1	4	-	-	-	7
Navarrit	-	1	-	1	-	1	-	-	-	-	-	1
Nuevo León	-	-	-	1	-	1	-	-	1	2	4	5
Oaxaca	-	5	2	3	-	1	-	2	-	-	2	4
Puebla	-	5	9	5	-	3	-	1	-	3	2	10
Querétaro	-	-	-	1	-	-	-	-	-	1	-	1
Quintana Roo	-	1	-	3	-	-	-	-	-	6	10	5
San Luis Potosí	-	1	2	2	-	-	1	-	-	2	1	2
Sinaloa	-	3	2	3	-	-	-	-	1	3	1	1
Sonora	-	1	1	4	-	-	2	1	-	-	1	2
Tabasco	-	-	1	1	1	3	1	1	-	-	-	2
Tamaulipas	-	-	1	1	-	-	-	4	-	1	1	4
Tlaxcala	-	-	-	2	-	2	2	1	-	-	-	1
Veracruz	-	6	9	6	-	1	-	4	2	3	3	3
Yucatán	-	1	-	-	1	1	1	-	-	10	10	11
Zacatecas	-	-	-	4	-	-	-	-	-	2	-	1
TOTAL	-	44	50	96	2	28	23	34	9	75	102	131

FUENTE: SINAVE/DGE/Salud 2022. Información preliminar, incluye casos probables.

CUADRO 16.1 Casos por entidad federativa de Defectos al Nacimiento hasta la semana epidemiológica 27 del 2023

ENTIDAD FEDERATIVA	Espina Bífida CIE-10ª REV. Q05				Labio y Paladar Hendido CIE-10ª REV. Q35-Q37			
	2023			2022	2023			2022
	Sem.	Acum.		Acum.	Sem.	Acum.		Acum.
	M	F			M	F		
Aguascalientes	-	-	1	1	-	6	1	3
Baja California	-	6	-	5	1	14	5	19
Baja California Sur	-	1	1	1	-	1	-	6
Campeche	-	-	1	2	-	2	-	8
Coahuila	-	3	1	2	1	7	3	1
Colima	-	-	-	2	-	2	2	4
Chiapas	1	1	4	11	-	16	7	23
Chihuahua	-	2	3	5	-	2	4	2
Ciudad de México	-	16	13	9	4	41	33	35
Durango	-	-	-	-	-	1	-	-
Guanajuato	-	4	1	12	-	9	6	24
Guerrero	-	5	5	10	-	7	8	14
Hidalgo	-	-	-	7	-	9	5	15
Jalisco	2	9	9	16	-	17	15	29
México	1	10	9	11	5	43	39	49
Michoacán	-	2	1	8	1	4	9	11
Morelos	-	3	3	11	1	23	13	44
Navarrit	-	-	-	5	1	2	1	4
Nuevo León	-	1	-	-	1	9	8	24
Oaxaca	-	1	1	7	-	9	7	12
Puebla	-	4	4	2	-	19	12	24
Querétaro	-	-	-	-	-	5	3	4
Quintana Roo	-	2	2	4	-	5	1	5
San Luis Potosí	-	5	-	6	-	5	4	5
Sinaloa	-	2	3	4	-	4	4	11
Sonora	-	2	1	7	-	5	4	7
Tabasco	-	1	-	4	1	10	2	6
Tamaulipas	-	1	1	3	1	8	5	15
Tlaxcala	-	2	-	1	-	3	-	6
Veracruz	2	7	5	13	1	27	13	31
Yucatán	-	-	2	1	-	9	6	7
Zacatecas	-	-	-	2	-	6	3	9
TOTAL	6	90	71	172	18	330	223	457

FUENTE: SINAVE/DGE/Salud 2022. Información preliminar, incluye casos probables.

CUADRO 17. Casos por entidad federativa de Enfermedades Neurológicas y de Salud Mental hasta la semana epidemiológica 27 del 2023

ENTIDAD FEDERATIVA	Depresión CIE-10ª REV. F32				Enfermedad de Parkinson CIE-10ª REV. G20				Enfermedad de Alzheimer CIE-10ª Rev. G30			
	2023			2022 Acum.	2023			2022 Acum.	2023			2022 Acum.
	Sem.	Acum.			Sem.	Acum.			Sem.	Acum.		
		M	F	M		F	M	F				
Aguascalientes	38	218	623	588	3	26	18	30	-	3	13	8
Baja California	105	753	1 657	2 204	9	55	81	105	1	14	39	69
Baja California Sur	31	351	497	930	2	18	13	35	-	5	5	3
Campeche	23	236	567	611	3	26	13	47	1	8	7	17
Coahuila	70	587	1 224	1 364	3	53	53	121	2	15	23	58
Colima	72	319	760	629	6	80	82	172	-	11	34	52
Chiapas	65	301	981	1 106	10	68	59	84	2	11	24	26
Chihuahua	168	1 056	2 992	3 936	11	106	84	245	4	39	54	90
Ciudad de México	605	3 396	9 231	11 327	9	91	75	242	7	18	33	54
Durango	85	611	2 081	1 784	6	104	83	140	-	9	23	31
Guanajuato	123	676	2 833	2 630	2	67	49	91	-	19	21	19
Guerrero	42	481	1 386	1 117	2	44	40	81	-	6	15	20
Hidalgo	77	267	1 439	1 417	-	24	22	48	1	8	10	16
Jalisco	204	1 600	3 915	5 208	15	256	235	427	3	66	81	123
México	278	2 058	5 694	6 512	17	188	174	283	4	50	67	88
Michoacán	81	582	1 776	1 703	3	66	57	122	2	19	18	45
Morelos	56	426	1 456	1 543	10	95	104	157	2	8	17	14
Navarro	58	440	1 140	1 583	3	18	25	58	2	8	18	23
Nuevo León	91	836	2 102	2 514	6	78	65	118	1	19	40	74
Oaxaca	38	415	923	1 124	6	56	45	114	1	12	18	47
Puebla	83	614	1 461	2 252	2	32	47	113	-	8	8	17
Querétaro	26	135	338	407	-	13	6	17	-	3	5	9
Quintana Roo	32	168	555	887	2	27	17	34	-	3	3	11
San Luis Potosí	70	369	1 176	1 196	3	57	53	62	1	8	20	20
Sinaloa	84	558	1 696	2 008	9	130	141	266	7	47	62	82
Sonora	65	439	1 418	1 507	8	50	44	93	-	16	31	45
Tabasco	140	1 086	2 313	1 307	5	80	61	92	1	19	11	14
Tamaulipas	106	677	1 612	2 120	8	115	89	270	8	36	54	89
Tlaxcala	27	155	474	625	4	20	22	32	-	1	3	5
Veracruz	137	954	2 925	3 684	23	236	202	414	5	54	63	101
Yucatán	82	349	1 052	1 347	4	43	30	120	-	4	16	52
Zacatecas	41	238	792	926	2	10	2	14	-	2	1	6
TOTAL	3 203	21 351	59 089	68 096	196	2 332	2 091	4 247	55	549	837	1 328

FUENTE: SINAVE/DGE/Salud 2022. Información preliminar, incluye casos probables.

CUADRO 17.1 Casos por entidad federativa de Enfermedades Neurológicas y de Salud Mental hasta la semana epidemiológica 27 del 2023

ENTIDAD FEDERATIVA	Envenenamiento Autoinfligido Intencionalmente por, y Exposición a Analgésicos no Narcóticos, Antipiréticos y Antirreumáticos CIE-10ª REV. X60				Envenenamiento Autoinfligido Intencionalmente por, y Exposición a Drogas Antiepilépticas, Sedantes, Hipnóticas, Antiparkinsonianas y Psicotrópicas CIE-10ª REV.				Lesión Autoinfligida Intencionalmente por Ahorcamiento, Estrangulamiento o Sofocación CIE-10ª REV. X70			
	Sem.	2023 Acum.		2022 Acum.	Sem.	2023 Acum.		2022 Acum.	Sem.	2023 Acum.		2022 Acum.
		M	F			M	F			M	F	
Aguascalientes	-	3	7	-	2	14	16	-	2	7	8	-
Baja California	-	7	13	-	1	18	17	-	-	4	-	-
Baja California Sur	1	4	6	-	2	6	5	-	-	1	3	-
Campeche	-	4	24	-	2	10	38	-	-	6	3	-
Coahuila	-	-	16	-	1	7	12	-	-	9	12	-
Colima	1	1	3	-	-	1	7	-	1	1	-	-
Chiapas	2	9	24	-	-	29	18	-	-	4	2	-
Chihuahua	2	6	34	-	2	22	58	-	-	8	5	-
Ciudad de México	1	13	56	-	7	34	77	-	-	4	9	-
Durango	2	6	17	-	1	7	16	-	1	6	2	-
Guanajuato	2	7	32	-	3	19	48	-	-	7	7	-
Guerrero	-	-	3	-	-	4	8	-	-	3	2	-
Hidalgo	1	1	5	-	-	8	7	-	-	3	2	-
Jalisco	-	5	20	-	2	27	28	-	-	5	4	-
México	-	10	33	-	3	25	55	-	-	8	9	-
Michoacán	1	2	1	-	2	4	10	-	-	3	-	-
Morelos	-	2	18	-	1	19	22	-	-	4	2	-
Navarrit	3	8	25	-	-	6	10	-	-	1	1	-
Nuevo León	-	3	9	-	-	3	7	-	-	3	5	-
Oaxaca	-	1	1	-	-	1	2	-	-	3	-	-
Puebla	-	3	7	-	2	24	26	-	-	5	2	-
Querétaro	1	3	1	-	-	14	8	-	-	1	1	-
Quintana Roo	-	-	1	-	-	-	-	-	-	-	-	-
San Luis Potosí	1	6	28	-	5	11	36	-	1	3	4	-
Sinaloa	-	-	-	-	-	-	1	-	-	-	-	-
Sonora	2	4	17	-	-	29	14	-	-	4	7	-
Tabasco	-	-	1	-	1	11	5	-	-	8	3	-
Tamaulipas	2	1	12	-	-	7	9	-	-	4	-	-
Tlaxcala	-	-	-	-	-	-	-	-	-	-	-	-
Veracruz	1	6	22	-	3	36	30	-	-	5	-	-
Yucatán	-	1	6	-	1	2	2	-	1	8	1	-
Zacatecas	1	3	3	-	-	8	13	-	-	3	-	-
TOTAL	24	119	445	-	41	406	605	-	6	131	94	-

FUENTE: SINAVE/DGE/Salud 2022. Información preliminar, incluye casos probables.

CUADRO 17.2 Casos por entidad federativa de Enfermedades Neurológicas y de Salud Mental hasta la semana epidemiológica 27 del 2023

ENTIDAD FEDERATIVA	Lesión Autoinfligida Intencionalmente por Disparo de Arma Corta CIE-10ª REV. X72				Lesión Autoinfligida Intencionalmente por Objeto Cortante CIE-10ª REV. X78				Lesión Autoinfligida Intencionalmente al Saltar Desde un Lugar Elevado CIE-10ªREV. X80			
	2023			2022 Acum.	2023			2022 Acum.	2023			2022 Acum.
	Sem.	Acum.			Sem.	Acum.			Sem.	Acum.		
		M	F	M		F	M	F				
Aguascalientes	-	9	5	-	1	6	4	-	-	2	1	-
Baja California	-	-	-	-	-	8	10	-	-	-	-	-
Baja California Sur	-	1	-	-	1	7	1	-	-	-	-	-
Campeche	-	1	-	-	-	5	10	-	-	-	1	-
Coahuila	-	-	-	-	3	9	6	-	-	1	-	-
Colima	-	1	-	-	-	1	3	-	-	-	-	-
Chiapas	-	-	-	-	-	14	8	-	-	1	1	-
Chihuahua	-	-	-	-	3	9	10	-	-	1	-	-
Ciudad de México	-	-	1	-	3	22	34	-	-	3	1	-
Durango	-	2	-	-	-	4	5	-	-	-	-	-
Guanajuato	-	-	1	-	1	15	28	-	1	3	4	-
Guerrero	-	-	1	-	-	4	-	-	-	2	-	-
Hidalgo	-	-	-	-	-	7	9	-	-	4	2	-
Jalisco	-	1	-	-	-	6	15	-	-	2	3	-
México	-	4	14	-	2	16	19	-	-	1	2	-
Michoacán	-	1	-	-	-	1	-	-	-	-	-	-
Morelos	-	2	-	-	-	8	10	-	-	-	-	-
Navarro	-	1	-	-	1	3	9	-	-	-	-	-
Nuevo León	-	-	-	-	-	1	12	-	-	-	-	-
Oaxaca	1	2	-	-	1	10	2	-	-	1	2	-
Puebla	-	2	-	-	1	13	10	-	-	-	-	-
Querétaro	-	-	-	-	1	15	7	-	-	-	-	-
Quintana Roo	-	-	-	-	-	1	3	-	-	-	-	-
San Luis Potosí	-	-	1	-	2	5	10	-	-	1	1	-
Sinaloa	-	-	-	-	-	-	-	-	-	-	-	-
Sonora	-	1	-	-	2	3	7	-	-	-	-	-
Tabasco	-	-	-	-	-	3	3	-	-	-	1	-
Tamaulipas	-	1	-	-	-	3	11	-	-	-	1	-
Tlaxcala	-	-	-	-	-	-	-	-	-	-	-	-
Veracruz	-	-	1	-	1	12	16	-	-	-	2	-
Yucatán	-	-	-	-	2	4	5	-	-	-	-	-
Zacatecas	-	1	-	-	-	1	1	-	-	1	2	-
TOTAL	1	30	24	-	25	216	268	-	1	23	24	-

FUENTE: SINAVE/DGE/Salud 2022. Información preliminar, incluye casos probables.

CUADRO 17.3 Casos por entidad federativa de Enfermedades Neurológicas y de Salud Mental hasta la semana epidemiológica 27 del 2023

ENTIDAD FEDERATIVA	Historia Personal de Lesión Autoinfligida Intencionalmente (Intento de Suicidio) CIE-10ª REV. Z91.5				Otros Síntomas y Signos que Involucran el Estado Emocional (Ideación Suicida) CIE-10ª REV. R45.8			
	Sem.	2023		2022 Acum.	Sem.	2023		2022 Acum.
		Acum.				Acum.		
		M	F			M	F	
Aguascalientes	7	29	110	-	-	5	15	-
Baja California	8	46	154	-	1	9	19	-
Baja California Sur	2	6	14	-	-	-	4	-
Campeche	7	17	32	-	-	3	5	-
Coahuila	12	64	189	-	1	2	9	-
Colima	-	11	22	-	2	1	10	-
Chiapas	1	13	21	-	1	4	23	-
Chihuahua	11	41	105	-	2	22	31	-
Ciudad de México	11	84	134	-	1	16	34	-
Durango	7	22	67	-	-	3	5	-
Guanajuato	10	44	141	-	4	22	44	-
Guerrero	9	13	47	-	-	-	-	-
Hidalgo	1	10	22	-	1	-	3	-
Jalisco	29	180	406	-	6	13	22	-
México	7	44	116	-	8	17	63	-
Michoacán	-	8	30	-	1	7	7	-
Morelos	-	5	14	-	1	3	10	-
Navarro	9	16	63	-	2	8	36	-
Nuevo León	17	70	249	-	-	16	15	-
Oaxaca	-	5	13	-	1	2	8	-
Puebla	-	9	19	-	4	26	50	-
Querétaro	2	10	33	-	-	4	8	-
Quintana Roo	-	16	29	-	-	-	1	-
San Luis Potosí	4	13	55	-	1	3	8	-
Sinaloa	5	30	113	-	-	2	4	-
Sonora	3	12	79	-	1	3	18	-
Tabasco	3	27	57	-	3	46	103	-
Tamaulipas	3	34	77	-	-	1	14	-
Tlaxcala	-	2	3	-	-	-	-	-
Veracruz	6	41	122	-	3	9	26	-
Yucatán	3	25	70	-	-	6	10	-
Zacatecas	1	4	14	-	-	2	9	-
TOTAL	178	951	2 620	-	44	255	614	-

FUENTE: SINAVE/DGE/Salud 2022. Información preliminar, incluye casos probables.

CUADRO 18. Casos por entidad federativa de Accidentes hasta la semana epidemiológica 27 del 2023

ENTIDAD FEDERATIVA	Peatón Lesionado en Accidente de Transporte CIE-10ª REV. V01-V09				Accidente de Transporte en Vehículos con Motor CIE-10ª REV. V20-V29, V40-V79			
	Sem.	2023		2022	Sem.	2023		2022
		Acum.		Acum.		Acum.		Acum.
		M	F			M	F	
Aguascalientes	-	69	51	180	63	1 836	1 789	2 468
Baja California	5	197	76	208	75	1 002	909	1 799
Baja California Sur	4	32	26	26	16	240	117	388
Campeche	1	21	14	29	45	591	340	798
Coahuila	49	164	142	242	44	596	456	1 888
Colima	3	68	16	79	30	429	244	778
Chiapas	17	175	105	186	101	1 786	744	2 287
Chihuahua	23	385	172	1 250	210	2 300	3 227	6 248
Ciudad de México	159	2 518	1 872	3 789	322	9 789	6 704	9 836
Durango	2	55	34	55	8	457	179	553
Guanajuato	48	463	311	885	294	5 465	3 502	6 993
Guerrero	3	76	34	76	66	951	606	1 087
Hidalgo	13	135	97	280	81	1 180	636	1 456
Jalisco	13	213	138	422	300	4 628	2 605	5 761
México	16	217	180	298	220	2 282	1 937	3 491
Michoacán	8	154	119	244	110	1 734	1 041	1 882
Morelos	3	31	39	35	70	904	705	445
Navarrit	4	51	46	72	53	1 214	735	1 731
Nuevo León	1	63	45	154	100	1 334	1 093	2 398
Oaxaca	2	151	79	123	80	1 173	523	1 624
Puebla	10	166	71	235	194	2 721	2 113	4 190
Querétaro	3	65	45	138	234	3 123	2 921	4 093
Quintana Roo	3	372	290	759	79	1 755	1 110	2 338
San Luis Potosí	5	72	46	191	164	2 038	1 857	3 821
Sinaloa	2	160	75	190	70	1 934	1 301	3 440
Sonora	35	172	122	266	153	2 525	2 628	4 508
Tabasco	7	218	152	724	172	3 018	1 505	1 334
Tamaulipas	20	346	266	415	276	3 540	3 093	4 200
Tlaxcala	4	29	9	31	13	182	85	235
Veracruz	9	203	118	213	127	1 939	785	2 148
Yucatán	2	53	44	112	32	624	351	959
Zacatecas	7	198	136	221	103	1 408	582	1 452
TOTAL	481	7 292	4 970	12 128	3 905	64 698	46 423	86 629

FUENTE: SINAVE/DGE/Salud 2022. Información preliminar, incluye casos probables.

CUADRO 18.1 Casos por entidad federativa de Accidentes hasta la semana epidemiológica 27 del 2023

ENTIDAD FEDERATIVA	Mordeduras por Perro CIE-10ª REV. W54				Mordeduras por Otros Mamíferos CIE-10ª REV. W55				Mordeduras por Serpiente CIE-10ª REV. T63.0, X20			
	Sem.	2023		2022 Acum.	Sem.	2023		2022 Acum.	Sem.	2023		2022 Acum.
		Acum.				Acum.				Acum.		
		M	F			M	F			M	F	
Aguascalientes	26	336	349	469	2	38	60	103	-	-	-	3
Baja California	44	927	831	1 394	8	62	114	107	-	9	1	21
Baja California Sur	16	240	192	311	1	14	29	27	-	3	1	3
Campeche	27	324	314	562	2	28	45	58	1	12	9	29
Coahuila	78	1 121	761	1 476	-	51	71	72	-	6	8	9
Colima	19	281	235	299	3	34	31	23	-	15	2	11
Chiapas	42	813	700	1 352	6	87	102	96	7	89	52	111
Chihuahua	38	661	621	1 203	5	65	60	84	4	22	8	24
Ciudad de México	237	3 552	3 342	5 694	25	284	515	462	2	7	4	1
Durango	48	889	696	1 229	1	43	55	69	2	14	3	12
Guanajuato	116	1 541	1 399	2 407	14	87	111	104	2	12	7	35
Guerrero	53	830	833	1 169	10	89	99	106	11	43	18	74
Hidalgo	117	1 214	1 185	1 853	6	75	125	130	4	93	35	113
Jalisco	162	2 470	2 082	3 564	19	215	281	264	6	26	10	38
México	357	5 185	4 638	8 108	32	289	403	439	7	48	32	99
Michoacán	41	1 249	1 088	1 800	9	106	131	155	3	34	8	36
Morelos	43	645	777	1 034	7	44	74	59	-	9	4	20
Navarro	64	655	589	582	7	90	102	61	2	10	16	18
Nuevo León	96	1 321	1 047	2 159	6	90	142	188	-	11	4	14
Oaxaca	75	1 367	1 379	2 160	9	104	137	137	8	120	51	191
Puebla	118	1 790	1 856	3 077	6	130	167	210	11	113	58	124
Querétaro	63	762	751	1 052	2	64	91	122	2	10	5	5
Quintana Roo	29	462	441	823	4	54	58	109	2	18	11	27
San Luis Potosí	85	1 178	1 121	1 951	9	93	101	146	3	99	45	139
Sinaloa	140	942	809	1 147	8	63	80	78	-	20	3	14
Sonora	78	1 058	953	1 536	9	63	112	157	-	23	9	34
Tabasco	24	518	421	544	5	43	46	27	1	27	12	18
Tamaulipas	80	1 123	1 058	2 023	8	118	156	175	3	15	12	34
Tlaxcala	17	338	333	429	-	25	28	20	4	20	5	22
Veracruz	106	1 740	1 702	2 927	18	229	270	314	9	146	79	153
Yucatán	85	1 279	1 259	1 697	8	133	184	199	4	36	17	38
Zacatecas	46	525	505	740	3	69	77	52	2	11	8	24
TOTAL	2 570	37 336	34 267	56 771	252	2 979	4 057	4 353	100	1 121	537	1 494

FUENTE: SINAVE/DGE/Salud 2022. Información preliminar, incluye casos probables.

CUADRO 18.2 Casos por entidad federativa de Accidentes hasta la semana epidemiológica 27 del 2023

ENTIDAD FEDERATIVA	Violencia Intrafamiliar CIE-10ª REV. Y07.0-Y07.2				Herida por Arma de Fuego y Punzocortante CIE-10ª REV. W32-W34			
	Sem.	2023		2022 Acum.	Sem.	2023		2022 Acum.
		Acum.				Acum.		
		M	F			M	F	
Aguascalientes	1	24	83	130	6	106	12	150
Baja California	4	9	72	146	24	469	70	459
Baja California Sur	6	25	135	129	3	97	40	90
Campeche	3	24	156	142	9	204	80	386
Coahuila	15	91	677	860	29	646	410	1 423
Colima	17	17	536	201	8	161	40	154
Chiapas	18	48	248	499	79	2 240	997	3 049
Chihuahua	32	210	520	1 060	19	362	68	528
Ciudad de México	43	133	836	817	88	2 159	731	2 347
Durango	2	36	90	119	7	68	7	116
Guanajuato	112	140	3 305	3 681	93	2 257	601	2 428
Guerrero	72	68	2 652	3 446	45	791	299	1 069
Hidalgo	102	344	3 099	2 943	31	508	192	950
Jalisco	20	114	860	785	47	962	265	1 321
México	285	482	5 246	4 360	50	709	310	1 306
Michoacán	7	41	854	1 050	49	1 077	447	1 489
Morelos	15	21	623	1 137	9	299	95	516
Navarro	32	57	476	412	44	519	175	931
Nuevo León	34	201	1 037	1 081	3	540	110	912
Oaxaca	6	29	169	186	82	1 570	611	2 403
Puebla	18	27	321	458	56	943	339	1 407
Querétaro	93	194	1 671	1 683	28	621	243	669
Quintana Roo	7	16	379	663	34	537	186	872
San Luis Potosí	6	10	261	219	41	581	154	1 078
Sinaloa	13	3	333	431	7	153	48	118
Sonora	5	31	350	181	39	527	180	750
Tabasco	22	72	666	291	32	950	328	931
Tamaulipas	25	21	627	859	39	658	348	701
Tlaxcala	2	7	109	194	1	70	26	132
Veracruz	57	209	1 998	2 166	59	1 158	399	1 567
Yucatán	11	12	219	235	13	216	129	388
Zacatecas	17	17	306	285	17	369	105	364
TOTAL	1 102	2 733	28 914	30 849	1 091	22 527	8 045	31 004

FUENTE: SINAVE/DGE/Salud 2022. Información preliminar, incluye casos probables.

Directorio

Consejo Editorial Secretaría De Salud

Dr. Gabriel García Rodríguez
Director General de Epidemiología

IMSS

Dra. Xóchitl Refugio Romero Guerrero
Titular de la Coordinación de Vigilancia
Epidemiológica

ISSSTE

Dr. Miguel Ángel Nakamura López
Subdirector de Prevención
y Protección a la Salud

IMSS-Bienestar

Dr. Juan Carlos Ledesma Vázquez
Coordinador de Atención Integral a la Salud

Secretaría de la Defensa Nacional

Gral. de Brigada M.C. Guadalupe Maza de la Torre
Directora General de Sanidad Militar

Secretaría de Marina SEMAR

Capitán de Navío SanJuan Padrón Lucio
Director Adjunto de Sanidad Naval

PEMEX

Dr. Rodolfo Lehmann Mendoza
Subdirector de Servicios de Salud

DIF

Lic. Miriam Cisneros Rodríguez
Directora General de Rehabilitación e Inclusión

Instituto Nacional de los Pueblos Indígenas-INPI

Dra. Bertha Dimas Huacuz
Coordinadora General de Patrimonio Cultural,
Investigación y Educación Indígena

Editor

Dr. Gabriel García Rodríguez

Coeditores

Dr. Christian A. Zaragoza Jiménez, MASS. Santa Elizabeth Ceballos Liceaga, Dra. Nilza Aslim Rojas Arroyo,
Dra. Yanet López Santiago, Dr. Jonathan Uriel Rivas Díaz.

Integración de Información

Dra. Laura Adriana Flores Cisneros, Dra. Kathia Guadalupe Rodríguez González, C. Silvia Nava Ruíz,
C. Graciela Guillén Domínguez, Dr. Eduardo D. Barrón López, C.D. María del Carmen Ojeda Luna,
M.V.Z. María Isabel Martínez Moreno.

Responsables de la publicación en la web

Ing. Carlos Escondrillas Maya, Ing. Angel S. Díaz Sánchez, Ing. Mary Ezbeidy Carmelinda Ochoa García.

Coordinación General del "Boletín Epidemiológico"

Dra. Laura Adriana Flores Cisneros

Para mayor información sobre el contenido de este Boletín Comunicarse a los teléfonos:
5337 - 1648 / Fax: 5337 - 1711 / Lada sin costo; 01 (800) 00 - 44800 / Email: boletin@dgepi.salud.gob.mx