

MANUAL DE PROCEDIMIENTOS DE DEFINICIÓN DE ESTRATEGIAS Y SEGUIMIENTO A LA EJECUCIÓN DE LOS PROYECTOS DE INFRAESTRUCTURA PARA LA PLATAFORMA LOGÍSTICA	Clave de Registro:		CIIT-300-01-2023		
	Fecha de Registro:		SECCIÓN	PÁGINA	
	Mes	Año			
	07	23		21	

MANUAL DE PROCEDIMIENTOS DE DEFINICIÓN DE ESTRATEGIAS Y SEGUIMIENTO A LA EJECUCIÓN DE LOS PROYECTOS DE INFRAESTRUCTURA PARA LA PLATAFORMA LOGÍSTICA



CORREDOR INTEROCEÁNICO
ISTMO DE TEHUANTEPEC

MANUAL DE PROCEDIMIENTOS DE LA DEFINICIÓN DE ESTRATEGIAS Y SEGUIMIENTO A LA EJECUCIÓN DE LOS PROYECTOS DE INFRAESTRUCTURA PARA LA PLATAFORMA LOGÍSTICA	Clave de Registro:		CIIT-300-01-2023		
	Fecha de Registro:		Sección	Página	
	Mes	Año		1 de 21	
	07	23			

UNIDAD DE INFRAESTRUCTURA Y TRANSPORTES

Titular de Unidad

Coordinación General de Proyectos

Dirección Ejecutiva de Carreteras y Caminos

Subdirección Ejecutiva de Proyectos y Unidades Coordinadas

Subdirección Ejecutiva Comercial y de Tarifas

ELABORÓ:

Ing. Patricia Florentino Zamora.

REVISÓ:

Ing. Marco Antonio Reyes Aboytes.

JULIO 2023



MANUAL DE PROCEDIMIENTOS DE LA DEFINICIÓN DE ESTRATEGIAS Y SEGUIMIENTO A LA EJECUCIÓN DE LOS PROYECTOS DE INFRAESTRUCTURA PARA LA PLATAFORMA LOGÍSTICA	Clave de Registro:		CIIT-300-01-2023		
	Fecha de Registro:		Sección	Página	
	Mes	Año		2 de 21	
	07	23			

Contenido

1. Introducción.....	3
2. Glosario	3
3. Marco normativo.....	4
4. Objetivo.....	4
5. Alcance.....	5
6. Políticas de operación.....	5
Descripción de actividades.....	6
Diagrama de Flujo.....	9
7. Anexos, Formatos e Instructivos.....	12
8. Historial de Actualización.....	19
9. Hoja de autorización del manual.....	21

MANUAL DE PROCEDIMIENTOS DE LA DEFINICIÓN DE ESTRATEGIAS Y SEGUIMIENTO A LA EJECUCIÓN DE LOS PROYECTOS DE INFRAESTRUCTURA PARA LA PLATAFORMA LOGÍSTICA	Clave de Registro:		CIIT-300-01-2023		
	Fecha de Registro:		Sección	Página	
	Mes	Año		3 de 21	
	07	23			

1. Introducción

Mediante DECRETO publicado el 14 de junio de 2019 en el DOF, se crea el organismo público descentralizado, con personalidad jurídica y patrimonio propio, no sectorizado, denominado Corredor Interoceánico del Istmo de Tehuantepec, mismo que en su artículo 1 establece que su objeto es instrumentar una plataforma logística que integre la prestación de servicios de administración portuaria que realizan las entidades competentes en los Puertos de Coatzacoalcos, Veracruz de Ignacio de la Llave y de Salina Cruz, Oaxaca y su interconexión mediante transporte ferroviario.

Así mismo, mediante DECRETO publicado el 14 de marzo de 2023 en el D.O.F., se estableció que, se sectorizó esta entidad a la Secretaría de Marina y se estableció que derivado de la ubicación de las administraciones del sistema portuario nacional Dos Bocas, S.A. de C.V. y Puerto Chiapas, S.A. de C.V. y su cercanía a la región del Istmo de Tehuantepec, resulta necesario integrar la prestación de los servicios que estas realizan, para fortalecer la plataforma logística que instrumenta el Corredor Interoceánico del Istmo de Tehuantepec (CIIT).

En este sentido, corresponde al Corredor Interoceánico del Istmo de Tehuantepec, a través de la Unidad de Infraestructura y Transportes, proponer, coordinar y dar seguimiento a las acciones necesarias para el desarrollo de infraestructura en los Puertos y a lo largo del Istmo de Tehuantepec, relacionados con la plataforma logística, que permita atraer la inversión que detone el desarrollo económico y social de la región.

Por lo que, a través del presente Manual, la Coordinación General de Proyectos establece sus funciones, atribuciones y responsabilidades, de tal forma que le permita coordinar el desarrollo de infraestructura a través de la aplicación del procedimiento y normas generales, con base en la normatividad aplicable.

2. Glosario

ASIPONAS: Administración del Sistema Portuario Nacional de Coatzacoalcos, S.A. de C.V., Administración del Sistema Portuario Nacional de Salina Cruz, S.A. de C.V., Administración del Sistema Portuario Nacional de Dos Bocas, S.A. de C.V. y Administración del Sistema Portuario Nacional de Puerto Chiapas, S.A. de C.V.

CGP: Coordinación General de Proyectos.

CIIT: Corredor Interoceánico del Istmo de Tehuantepec.

MANUAL DE PROCEDIMIENTOS DE LA DEFINICIÓN DE ESTRATEGIAS Y SEGUIMIENTO A LA EJECUCIÓN DE LOS PROYECTOS DE INFRAESTRUCTURA PARA LA PLATAFORMA LOGÍSTICA	Clave de Registro:		CIIT-300-01-2023		
	Fecha de Registro:		Sección	Página	
	Mes	Año		4 de 21	
	07	23			

DIRECCION EJECUTIVA: Dirección Ejecutiva de Carreteras y Caminos, Dirección Ejecutiva de Energía y Ductos y/o Dirección Ejecutiva de Puertos y FF.CC.

DG: Director General del CIIT.

FIT: Ferrocarril del Istmo de Tehuantepec, S.A. de C.V.

PDIT: Programa para el Desarrollo del Istmo de Tehuantepec, 2020-2024.

PMDPS: Programas Maestros de Desarrollo Portuarios de las ASIPONAS.

POAS: Programas Operativos Anuales de ASIPONAS y FIT.

PROCEDIMIENTO: Procedimientos de la Coordinación General de Proyectos.

SUBDIRECCIÓN EJECUTIVA: Subdirección Ejecutiva de Evaluación de Proyectos y Unidades Coordinadas y/o Subdirección Ejecutiva Comercial y de Tarifas

TUIT: Persona Titular de la Unidad de Infraestructura y Transportes.

UAFTI: Unidad de Administración, Finanzas y Tecnologías de la Información del CIIT.

3. Marco normativo

El presente procedimiento se establece en términos de los siguientes ordenamientos:

- Artículo 14 fracción X, 28 y 29 del Estatuto Orgánico del CIIT.
- Funciones del numeral 310, 311, 312, 313 y funciones XIV.- Atribuciones genéricas del Manual General de Organización del CIIT.
- Programa para el Desarrollo del Istmo de Tehuantepec 2020-2024. (PDIT)

4. Objetivo

Establecer las acciones a realizar para definir los proyectos de infraestructura portuaria y ferroviaria para el funcionamiento efectivo del sistema de transporte en los Puertos y el ferrocarril para la Plataforma Logística, así como el seguimiento a la ejecución de los proyectos en coordinación con las ASIPONAS

MANUAL DE PROCEDIMIENTOS DE LA DEFINICIÓN DE ESTRATEGIAS Y SEGUIMIENTO A LA EJECUCIÓN DE LOS PROYECTOS DE INFRAESTRUCTURA PARA LA PLATAFORMA LOGÍSTICA	Clave de Registro:		CIIT-300-01-2023		
	Fecha de Registro:		Sección	Página	
	Mes	Año		5 de 21	
	07	23			

y el FIT, para el desarrollo del transporte de mercancías en la Región del Istmo de Tehuantepec.

5. Alcance

El presente manual es de aplicación obligatoria para la Coordinación General de Proyectos, la Dirección Ejecutiva de Carreteras y Caminos, la Subdirección Ejecutiva de Proyectos y Unidades Coordinadas, y la Subdirección Ejecutiva Comercial y de Tarifas.

6. Políticas de operación

- a) Los POAS y PMDPS se revisarán durante el último trimestre de cada año verificando su alineación al PDIT 2020-2024.
- b) Se generará el programa anual de trabajo únicamente incluyendo los proyectos de infraestructura relacionados con la Plataforma Logística que se lleven a cabo con recursos públicos o privados según sea el caso, con la participación de las ASIPONAS y FIT para su seguimiento mensual.
- c) Se generará el programa anual de trabajo calendarizado de proyectos en el mes de enero de cada año, definiendo tiempos, actividades y responsables para medir el progreso mensual.
- d) Se realizará seguimiento únicamente a los registros de cartera de los proyectos de infraestructura relacionados con la Plataforma Logística, con la participación de las ASIPONAS y el FIT, para que sean considerados en el PEF.
- e) Se realizará seguimiento y apoyo técnico únicamente a los permisos ambientales de los proyectos de infraestructura relacionados con la Plataforma Logística, con la participación de las ASIPONAS y FIT a través de la relación de proyectos del programa anual de trabajo correspondiente al inciso b y c, para su conclusión en los tiempos establecidos en dicho programa.
- f) Se realizará seguimiento y apoyo técnico únicamente a los estudios y proyectos de infraestructura relacionados con la Plataforma Logística, con la participación de las ASIPONAS y FIT, a través de la relación de proyectos del programa anual de trabajo correspondiente al inciso b y c, para su conclusión en los tiempos establecidos en el programa de trabajo anual.

MANUAL DE PROCEDIMIENTOS DE LA DEFINICIÓN DE ESTRATEGIAS Y SEGUIMIENTO A LA EJECUCIÓN DE LOS PROYECTOS DE INFRAESTRUCTURA PARA LA PLATAFORMA LOGÍSTICA	Clave de Registro:		CIIT-300-01-2023		
	Fecha de Registro:		Sección	Página	
	Mes	Año		6 de 21	
	07	23			

g) Se entregará trimestralmente un informe con los avances de los proyectos de infraestructura al Director General para que se presente a la Junta de Gobierno.

Descripción de actividades

UNIDAD ADMINISTRATIVA: UNIDAD DE INFRAESTRUCTURA Y TRANSPORTES.		UNIDAD RESPONSABLE: COORDINACIÓN GENERAL DE PROYECTOS.	
NOMBRE DEL PROCEDIMIENTO: DEFINICIÓN DE ESTRATEGIAS Y SEGUIMIENTO A LA EJECUCIÓN DE LOS PROYECTOS DE INFRAESTRUCTURA PARA LA PLATAFORMA LOGÍSTICA.			
UNIDAD RESPONSABLE	ACTIVIDAD	DESCRIPCIÓN DE ACTIVIDADES	OBSERVACIONES O DOCUMENTOS
CGP	1	Revisa los POAS y PMDPS de la ASIPONAS y FIT. Instruye a la Subdirección ejecutiva generar el programa de trabajo de los proyectos de infraestructura.	POAS, PMDPS y PDIT.
Subdirección Ejecutiva	2	Genera un programa de trabajo calendarizado de los proyectos de infraestructura alineados al PDIT.	Programa de trabajo (Anexo 3).
	3	Presenta a la Dirección Ejecutiva el programa de trabajo para su revisión.	Programa de trabajo (Anexo 3).
Dirección Ejecutiva	4	Presenta al CGP para su visto bueno.	

MANUAL DE PROCEDIMIENTOS DE LA DEFINICIÓN DE ESTRATEGIAS Y SEGUIMIENTO A LA EJECUCIÓN DE LOS PROYECTOS DE INFRAESTRUCTURA PARA LA PLATAFORMA LOGÍSTICA	Clave de Registro:		CIIT-300-01-2023		
	Fecha de Registro:		Sección	Página	
	Mes	Año		7 de 21	
	07	23			

CGP	5	Define y valida el programa de trabajo calendarizado con las ASIPONAS y FIT.	Correos electrónicos, oficios o Minutas de Trabajo (Anexo 1).
CGP	6	Entrega al TUIT el programa calendarizado de los proyectos que se coordinará para el seguimiento de infraestructura.	Programa de trabajo (Anexo 3).
TUIT	7	Envía a los titulares de las ASIPONAS y FIT para su seguimiento correspondiente.	Correos electrónicos, oficios o Minutas de Trabajo (Anexo 1).
Dirección Ejecutiva	8	Instruye a la Subdirección Ejecutiva realizar el seguimiento y apoyo técnico de los registros en cartera para su autorización ante la SHCP.	Relación de registros en cartera (anexo 4).
Subdirección Ejecutiva	9	Verifica que los proyectos de infraestructura cuenten con los permisos ambientales para su ejecución.	Relación de autorizaciones ambientales (anexo 5).
Dirección Ejecutiva	10	Presenta un informe con los avances de los proyectos en seguimiento al CGP.	
CGP	11	Coordina con las ASIPONAS y FIT el apoyo técnico para la elaboración de estudios	Términos de referencia o especificaciones.

MANUAL DE PROCEDIMIENTOS DE LA DEFINICIÓN DE ESTRATEGIAS Y SEGUIMIENTO A LA EJECUCIÓN DE LOS PROYECTOS DE INFRAESTRUCTURA PARA LA PLATAFORMA LOGÍSTICA	Clave de Registro:		CIIT-300-01-2023		
	Fecha de Registro:		Sección	Página	
	Mes	Año		8 de 21	
	07	23			

Dirección Ejecutiva	12	<p>y proyectos necesarios, así como la elaboración de términos de referencia o especificaciones, durante todo el ejercicio fiscal.</p> <p>Realiza el seguimiento durante el desarrollo de infraestructura física a cargo de las ASIPONAS y entrega un informe a la CGP para su revisión y aprobación.</p>	
Subdirección Ejecutiva	13	Recopila información de los proyectos para elaborar planos a nivel anteproyecto.	Planos generales de proyectos.
Subdirección Ejecutiva	14	Por medios electrónico, realiza la integración de los avances mensuales de los proyectos de infraestructura.	Avance mensual (anexo 2).
Subdirección Ejecutiva	15	Presenta para su validación los avances de los proyectos de infraestructura a la CGP.	
CGP	16	<p>Valida y entrega al TUIT un informe con los avances de los de los proyectos de infraestructura para presentación al DG y Junta de Gobierno.</p> <p>FIN DE PROCEDIMIENTO.</p>	Informe de Junta de Gobierno.

MANUAL DE PROCEDIMIENTOS DE LA DEFINICIÓN DE ESTRATEGIAS Y SEGUIMIENTO A LA EJECUCIÓN DE LOS PROYECTOS DE INFRAESTRUCTURA PARA LA PLATAFORMA LOGÍSTICA	Clave de Registro:		CIIT-300-01-2023		
	Fecha de Registro:		Sección	Página	
	Mes	Año		9 de 21	
	07	23			

			<p>Tiempo aproximado de ejecución: Indeterminado en función de los tiempos que se establezcan por proyecto.</p>
--	--	--	--

Diagrama de Flujo

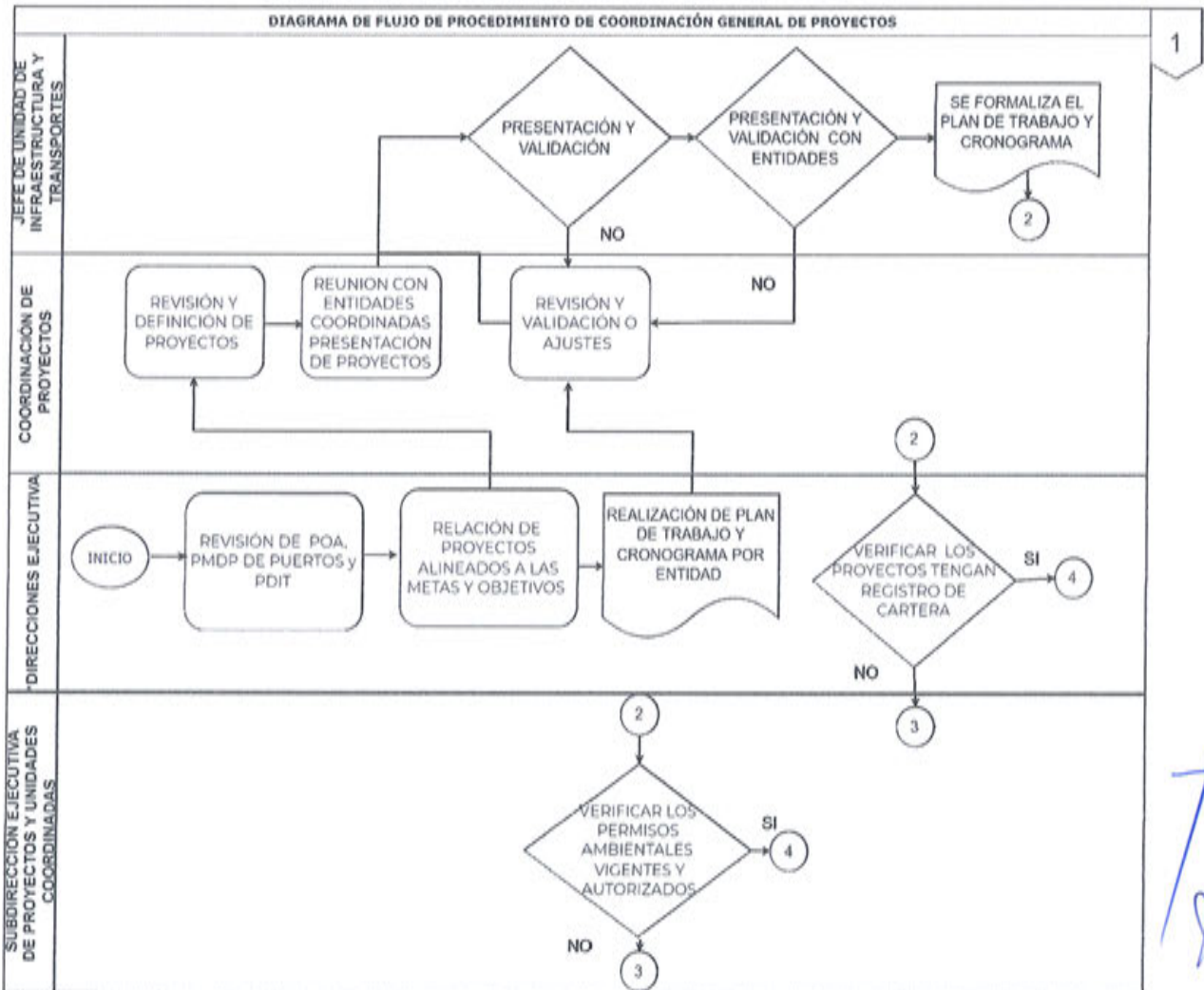

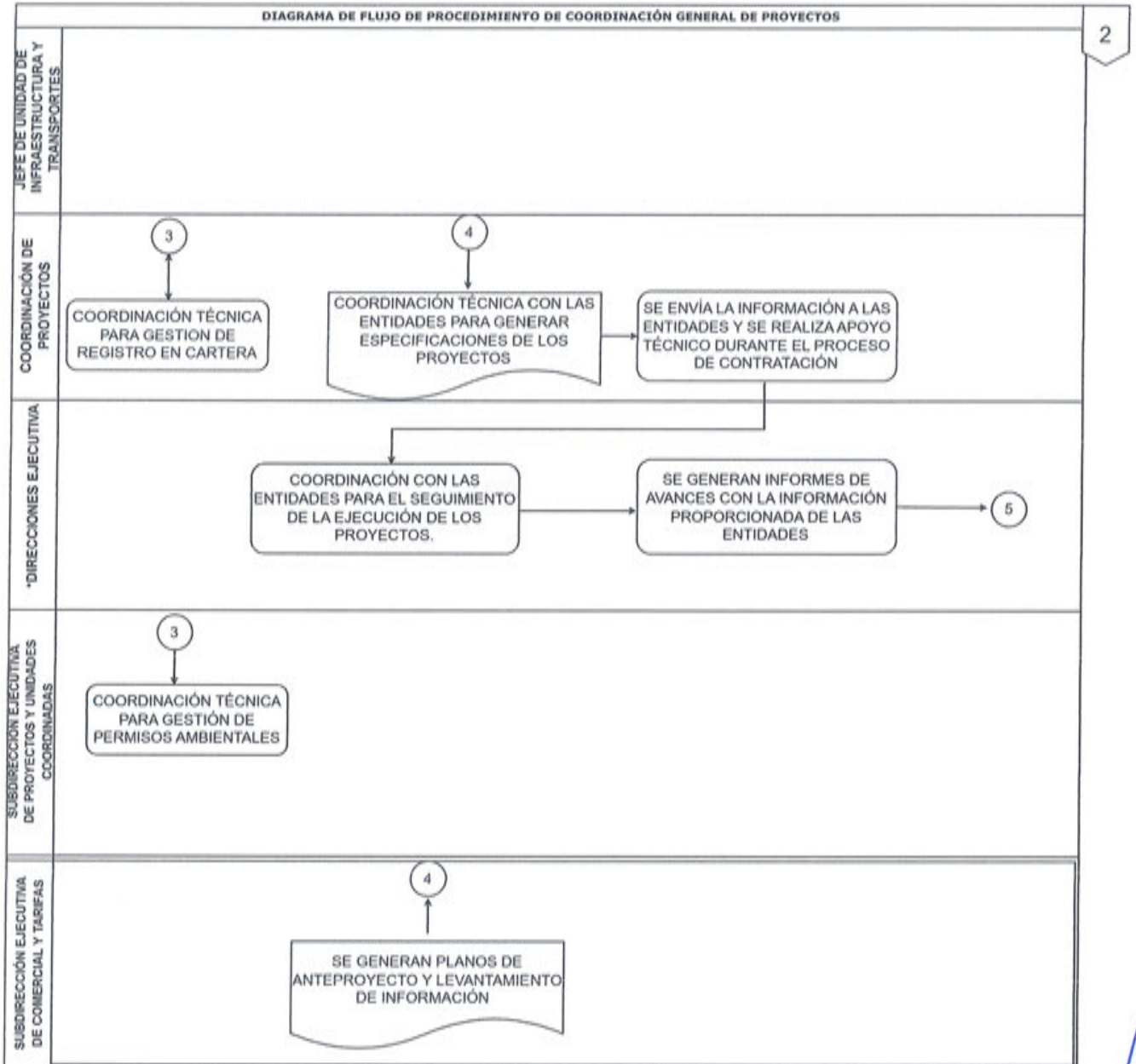

MANUAL DE PROCEDIMIENTOS DE LA DEFINICIÓN DE ESTRATEGIAS Y SEGUIMIENTO A LA EJECUCIÓN DE LOS PROYECTOS DE INFRAESTRUCTURA PARA LA PLATAFORMA LOGÍSTICA	Clave de Registro:		CIIT-300-01-2023		
	Fecha de Registro:		Sección	Página	
	Mes	Año		10 de 21	
	07	23			

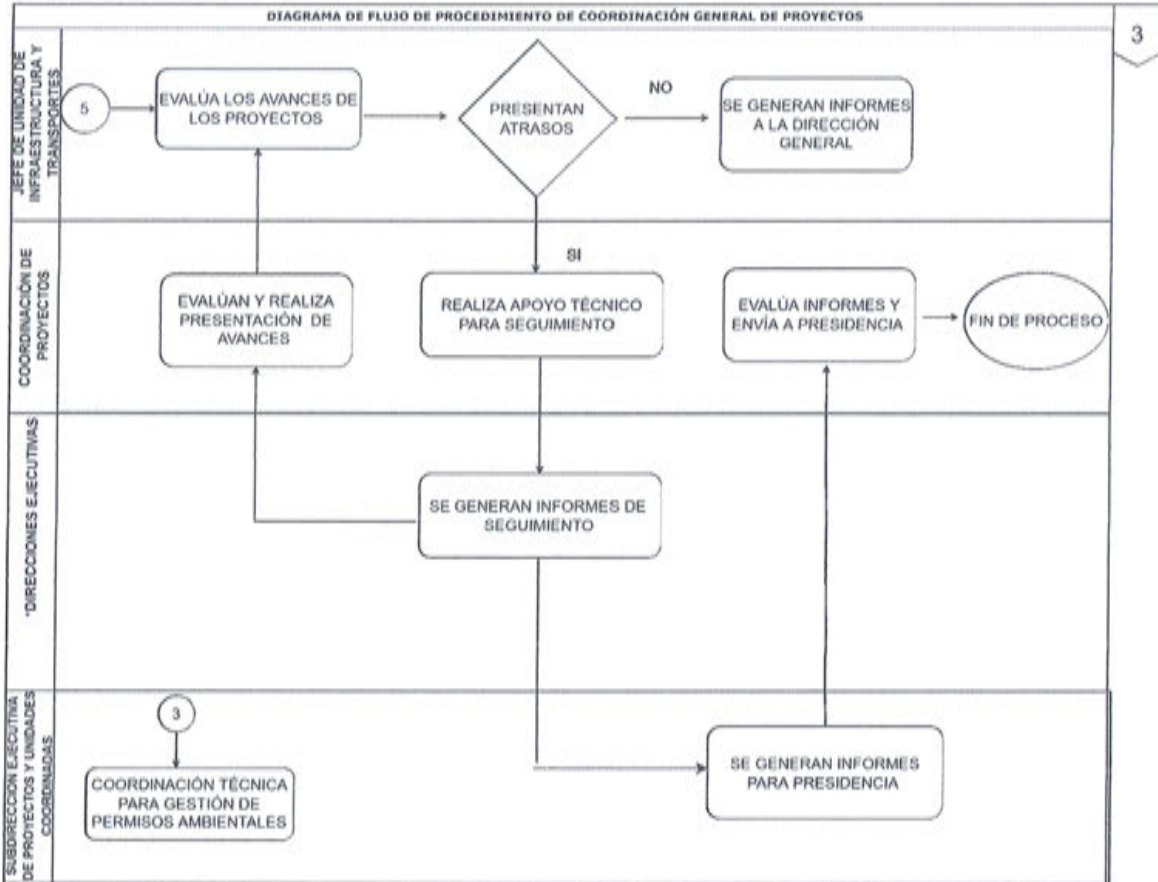

[Handwritten signatures and initials in blue ink]

MANUAL DE PROCEDIMIENTOS DE LA DEFINICIÓN DE ESTRATEGIAS Y SEGUIMIENTO A LA EJECUCIÓN DE LOS PROYECTOS DE INFRAESTRUCTURA PARA LA PLATAFORMA LOGÍSTICA	Clave de Registro:		CIIT-300-01-2023	
	Fecha de Registro:		Sección	Página
	Mes	Año		11 de 21
	07	23		



MANUAL DE PROCEDIMIENTOS DE LA DEFINICIÓN DE ESTRATEGIAS Y SEGUIMIENTO A LA EJECUCIÓN DE LOS PROYECTOS DE INFRAESTRUCTURA PARA LA PLATAFORMA LOGÍSTICA	Clave de Registro:		CIIT-300-01-2023		
	Fecha de Registro:		Sección	Página	
	Mes	Año		12 de 21	
	07	23			

7. Anexos, Formatos e Instructivos

Anexo 1.- Minuta de trabajo



UNIDAD DE INFRAESTRUCTURA Y TRANSPORTES
COORDINACIÓN GENERAL DE PROYECTOS

Minuta de Trabajo

FECHA:		HORA:		LUGAR:	
TEMA:					
MINUTA DE REUNION					
OBJETIVO:					
No.	TEMA	RESPONSABLE			
CONVOCANTE:					
PUNTOS TRATADOS EN MINUTA					
	TEMA	RESPONSABLE	RESUMEN		

Lista de Asistencia			
N°	Nombre	Área	Firma



Nº	Concepto / Actividad	Monto Contratado	Monto Ejecutado	Ejecución otros ejercicios		Método de ejecución		PROGRAMA FINANCIERO del (año)								Avance financiero del (año)			Avance acumulado a la fecha		Observaciones			
				PROPIO	FISCAL	AVANCE %	FINANCIADO	ASIGNADO	2022		2023		2024		2025		Avance Financiero programado	Avance Financiero real	Avance Financiero (E)	Avance Ejecución	Avance Financiero (E)	Observación para lograr la meta	Actualizar	JUSTIFICACION
				Prog	Real	Prog	Real	Prog	Real	Prog	Real	Prog	Real	Prog	Real	Prog	Real							
TRABAJOS EN PROCESO																								

NOTA: * LOS RECURSOS PROPIOS NO INCLUYEN I.V.A.
 Nota: solo capturar la información de los trabajos en proceso o por iniciar

Nº	Concepto / Actividad	Monto Contratado	Monto Ejecutado	Avance físico acumulado	Meta 2022	AVANCE FÍSICO PROGRAMADO & REAL del (año del ejercicio)										Avance del (año)		Avance acumulado		Observaciones	
						2022		2023		2024		2025		Avance físico programado (E)	Avance físico real (E)	AVANCE ACUMULADO (del año al año)	Observación para lograr la meta	JUSTIFICACION			
						Prog	Real	Prog	Real	Prog	Real	Prog	Real	Prog	Real						
TRABAJOS EN PROCESO																					

Nota: solo capturar la información de los trabajos en proceso o por iniciar

MANUAL DE PROCEDIMIENTOS DE LA DEFINICIÓN DE ESTRATEGIAS Y SEGUIMIENTO A LA EJECUCIÓN DE LOS PROYECTOS DE INFRAESTRUCTURA PARA LA PLATAFORMA LOGÍSTICA	Clave de Registro:		CIIT-300-01-2023		
	Fecha de Registro:		Sección	Página	
	Mes	Año		17 de 21	
	07	23			

Anexo 4. Relación de registros de cartera de proyectos de inversión.



GOBIERNO DE MÉXICO



Registro de Cartera de proyectos de inversión

N°	Nombre del proyecto	No. solicitud	No. de Cartera	Monto de inversión	Calendario de inversión anual				Estatado actual
					Año 1	Año 2	Año 3	Año 4	

Responsable de seguimiento por la ejecutora

Nombre
Cargo

Responsable de seguimiento por el CIIT

Nombre
Cargo

Fecha de elaboración _____



MANUAL DE PROCEDIMIENTOS DE LA DEFINICIÓN DE ESTRATEGIAS Y SEGUIMIENTO A LA EJECUCIÓN DE LOS PROYECTOS DE INFRAESTRUCTURA PARA LA PLATAFORMA LOGÍSTICA	Clave de Registro:		CIIT-300-01-2023		
	Fecha de Registro:		Sección	Página	
	Mes	Año		18 de 21	
	07	23			

Anexo 5. Relación de autorizaciones ambientales.



GOBIERNO DE MÉXICO



Autorización ambiental de proyectos de inversión

N°	Nombre del proyecto	MIA		ETJ		Observaciones
		No. Resolutivo	Fecha de autorización	No. Resolutivo	Fecha de autorización	

Responsable de seguimiento por la ejecutora

Nombre
Cargo

Responsable de seguimiento por el CIIT

Nombre
Cargo

Fecha de elaboración

MANUAL DE PROCEDIMIENTOS DE DEFINICIÓN DE ESTRATEGIAS Y SEGUIMIENTO A LA EJECUCIÓN DE LOS PROYECTOS DE INFRAESTRUCTURA PARA LA PLATAFORMA LOGÍSTICA	Clave de Registro:		CIIT-300-01-2023		
	Fecha de Registro:		SECCIÓN	PÁGINA	
	Mes	Año		21	
	07	23			

8. Historial de Actualización

Versión	Página modificada	Descripción del cambio	Fecha de emisión



MANUAL DE PROCEDIMIENTOS DE LA DEFINICIÓN DE ESTRATEGIAS Y SEGUIMIENTO A LA EJECUCIÓN DE LOS PROYECTOS DE INFRAESTRUCTURA PARA LA PLATAFORMA LOGÍSTICA	Clave de Registro:		CIIT-300-01-2023		
	Fecha de Registro:		Sección	Página	
	Mes	Año		20 de 21	
	07	23			

PROCEDIMIENTO
AUTORIZACIÓN.....

INFORMACIÓN DE CONTROL	
CON COPIA A:	FECHA:
PUESTO:	VERSIÓN:

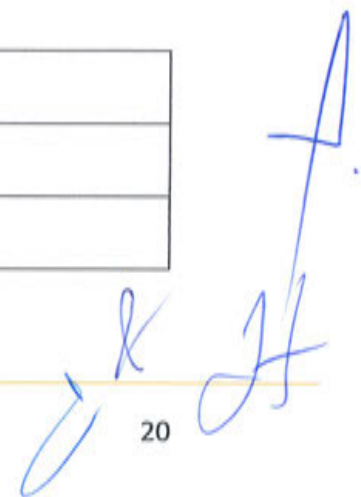

MANUAL DE PROCEDIMIENTOS DE LA DEFINICIÓN DE ESTRATEGIAS Y SEGUIMIENTO A LA EJECUCIÓN DE LOS PROYECTOS DE INFRAESTRUCTURA PARA LA PLATAFORMA LOGÍSTICA	Clave de Registro:		CIIT-300-01-2023		
	Fecha de Registro:		Sección	Página	
	Mes	Año		21 de 21	
	07	23			

9. Hoja de autorización del manual

FOLIO DE IDENTIFICACIÓN	NOMBRE DEL DOCUMENTO	VERSIÓN	FECHA DE ELABORACIÓN Y/O AUTORIZACIÓN
CIIT-300-XX-2021	MANUAL DE PROCEDIMIENTOS PARA LA DEFINICIÓN DE ESTRATEGIAS Y SEGUIMIENTO A LA EJECUCIÓN DE LOS PROYECTOS DE INFRAESTRUCTURA PARA LA PLATAFORMA LOGÍSTICA	V-1	Elaboración: JUNIO 2023 Autorización: 10 de julio 2023

ELABORÓ:  ING. PATRICIA FLORENTINO ZAMORA SUBDIRECTORA EJECUTIVA DE UNIDADES COORDINADAS	REVISÓ:  ING. MARCO ANTONIO REYES ABOYTES DIRECTOR EJECUTIVO DE CARRETERAS Y CAMINOS
REVISÓ:  ING. SOKARIS DE LA LUZ ARANDA COORDINADOR GENERAL DE PROYECTOS	
Vo.Bo.:  VALMTE. JUAN CARLOS VERA MINJARES. TITULAR DE LA UNIDAD DE INFRAESTRUCTURA Y TRANSPORTES	AUTORIZÓ:  VALMTE. RAYMUNDO PEDRO MORALES ÁNGELES. DIRECTOR GENERAL DEL CIIT