



# SALUD

SECRETARÍA DE SALUD

*Boletín* EPIDEMIOLÓGICO  
*Sistema Nacional de Vigilancia Epidemiológica*  
*Sistema Único de Información*



Dirección General de  
Epidemiología

## Índice

• Infografías de promoción a la salud.....	3
• Capsula de Efemérides.....	6
• Casos de notificación inmediata y semanal.....	7
• Casos nuevos de enfermedades de vigilancia convencional.....	8
<b>Casos por entidad federativa:</b>	
• Enfermedades prevenibles por vacunación.....	9
• Enfermedades infecciosas y parasitarias del aparato digestivo.....	17
• Enfermedades infecciosas del aparato respiratorio.....	22
• Enfermedades de transmisión sexual.....	24
• Enfermedades transmisibles por vector.....	29
• Enfermedades zoonóticas.....	34
• Otras enfermedades exantemáticas.....	37
• Enfermedades transmisibles.....	38
• Enfermedades de interés local, regional o institucional.....	43
• Enfermedades bajo vigilancia sindromática.....	45
• Enfermedades no transmisibles.....	47
• Trastornos de la nutrición.....	56
• Displasias y neoplasias.....	58
• Defectos al nacimiento.....	65
• Enfermedades neurológicas y de salud.....	67
• Accidentes.....	71
• Indicadores de Sistemas Especiales.....	74



El Boletín Epidemiológico Sistema Nacional de Vigilancia Epidemiológica Sistema Único de Información, es una publicación semanal editada por la Secretaría de Salud, a través de la Dirección General de Epidemiología (DGE), calle Francisco de P. Miranda 177, 5° piso, Col. Unidad Lomas de Plateros, Demarcación territorial Álvaro Obregón, C.P. 01480, Tel. (55) 5337-1600, <http://www.gob.mx/salud/acciones-y-programas/direccion-general-de-epidemiologia-boletin-epidemiologico>, [boletin@dgepi.salud.gob.mx](mailto:boletin@dgepi.salud.gob.mx). Certificado de Reserva de Derechos al Uso Exclusivo No. 04-2015-111310232900-203, ISSN: "En Trámite", otorgado por el Instituto Nacional del Derecho de Autor. Responsable de la última actualización, Dr. Christian A. Zaragoza Jiménez.

Nota: El contenido de los artículos es única y exclusivamente responsabilidad de los autores y no refleja necesariamente la postura de la DGE.

Queda prohibida la reproducción total o parcial de los contenidos e imágenes de la publicación sin previa autorización de la Secretaría de Salud.



**En Temporada de Calor**

**Evita enfermedades gastrointestinales lavándote las manos con agua y jabón**

Fuente: <https://bit.ly/43z36fU>  
Información validada por el HNH

#MeCuido #PorAmorALaVida

Este programa es público, ajeno a cualquier partido político. Queda prohibido el uso para fines distintos a los establecidos en el programa



GOBIERNO DE MÉXICO

SALUD  
SECRETARÍA DE SALUD

[f](https://www.facebook.com/gob.mx/salud) [@](https://www.instagram.com/gob.mx/salud) [y](https://www.youtube.com/gob.mx/salud) [gob.mx/salud](https://www.gob.mx/salud)



**En Temporada de Calor**

**Mantente hidratada(o) durante todo el día, bebe agua simple, evita los refrescos o bebidas azucaradas**

Fuente: <https://bit.ly/43z36fU>  
Información validada por el HNH

#MeCuido #PorAmorALaVida

Este programa es público, ajeno a cualquier partido político. Queda prohibido el uso para fines distintos a los establecidos en el programa



GOBIERNO DE MÉXICO

SALUD  
SECRETARÍA DE SALUD

[f](https://www.facebook.com/gob.mx/salud) [@](https://www.instagram.com/gob.mx/salud) [y](https://www.youtube.com/gob.mx/salud) [gob.mx/salud](https://www.gob.mx/salud)

**En Temporada de Calor** 



Evita exponerte al sol por periodos prolongados, especialmente cuando la temperatura alcanza sus niveles más altos

Fuente: <https://bit.ly/43zJ6FU>  
Información validada por el HNH

#MeCuido #PorAmorALaVida

Este programa es público, ajeno a cualquier partido político. Queda prohibido el uso para fines distintos a los establecidos en el programa



GOBIERNO DE  
**MÉXICO**

**SALUD**  
SECRETARÍA DE SALUD

[f](https://www.facebook.com/gob.mx/salud) [@](https://www.instagram.com/gob.mx/salud) [y](https://www.youtube.com/gob.mx/salud) [gob.mx/salud](https://gob.mx/salud)

**En Temporada de Calor** 

### Recomendaciones

 Ubicarse en un lugar fresco, a la sombra y ventilado

 Beber sorbos de agua: embotellada, hervida o desinfectada

 Vestir con ropa ligera y de colores claros

 Aplicar paños húmedos en el cuerpo, especialmente en la frente y en la nuca

Fuente: <https://bit.ly/43zJ6FU>  
Información validada por el HNH

#MeCuido #PorAmorALaVida

Este programa es público, ajeno a cualquier partido político. Queda prohibido el uso para fines distintos a los establecidos en el programa



GOBIERNO DE  
**MÉXICO**

**SALUD**  
SECRETARÍA DE SALUD

[f](https://www.facebook.com/gob.mx/salud) [@](https://www.instagram.com/gob.mx/salud) [y](https://www.youtube.com/gob.mx/salud) [gob.mx/salud](https://gob.mx/salud)



**No es un juego de azar consumir medicamentos sin supervisión médica**

**No apuestes tu salud y la vida**

**Línea de la Vida**  
**800 911 2000**  
 #InfórmateComunicaEscucha

**HAY RETOS QUE NO SON JUEGO**

#MeCuido #PorAmorALaVida

Este programa es público, ajeno a cualquier partido político. Queda prohibido el uso para fines distintos a los establecidos en el programa



gob.mx/salud

**El consumo sin prescripción/supervisión médica de clonazepam es peligroso para tu salud y tu vida**

**Puede ocasionar:**

- Somnolencia
- Accidentes o caídas
- A dosis altas, problemas graves de respiración hasta el coma
- Muerte por paro cardiorrespiratorio

**Línea de la Vida**  
**800 911 2000**  
 #InfórmateComunicaEscucha

**HAY RETOS QUE NO SON JUEGO**

#MeCuido #PorAmorALaVida

Este programa es público, ajeno a cualquier partido político. Queda prohibido el uso para fines distintos a los establecidos en el programa



gob.mx/salud

## Cápsula Informativa: 22 de julio "Día Mundial del Cerebro"

El 22 de julio se conmemora el Día Mundial del Cerebro, una jornada que tiene lugar gracias a la iniciativa de la Federación Mundial de Neurología (WFN), desde 2014. pretende concienciar a la población sobre el riesgo de padecer alguna enfermedad relacionada con este órgano.

Muchos problemas de salud mental son generalmente silenciados y subestimados y por ello, se debe promover su cuidado preventivo y conocimiento. Desde problemas neurológicos hasta trastornos mentales. *¿Sabías que, al menos, un 13% de las causas de enfermedades entre la población mundial están relacionadas con el cerebro?*<sup>1</sup>.

Entre las más comunes se encuentran la migraña, accidentes cerebrovasculares, neurodegenerativas, entre otras más. Se estima que el riesgo más común para contraer esta enfermedad es la vejez, pero también pueden influir factores como las condiciones ambientales y hasta los mismos mapas genéticos<sup>2</sup>.

### Factores que afectan la Capacidad Intelectual



- El ejercicio. La actividad física es buena para el bienestar físico y para la salud mental.
- Una dieta sana y equilibrada. No olvides que los ácidos grasos son esenciales como el omega 3, para cuidar nuestra función cerebral.
- El estrés. Procura llevar una vida tranquila. La tensión es la gran enemiga de nuestro cerebro, afectando al hipocampo y otras áreas en la memoria.
- Haz trabajar tu cerebro. Mantelo en forma pensando, utilizando la lógica, son apropiadas para un correcto desarrollo y evitan el deterioro cognitivo.

### El cerebro

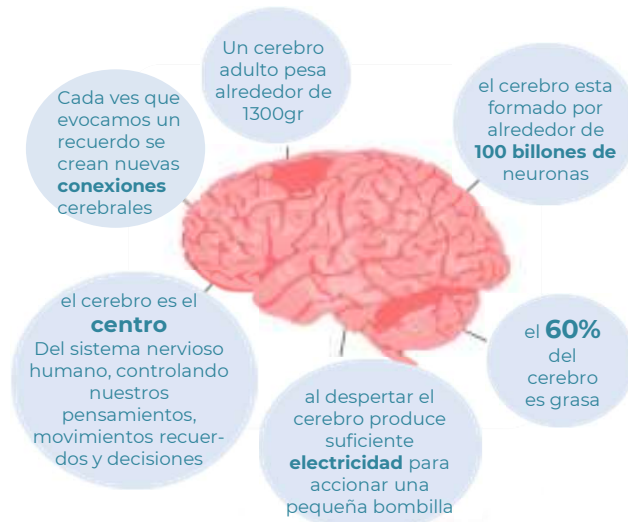

Fuente: [7 maneras de entrenar tu cerebro | Infografías y Remedios \(infografiasyremedios.com\)](https://www.infografiasyremedios.com)

¿sabías qué el cerebro no es un músculo?

- El cerebro se puede definir como un órgano complejo, ubicado dentro del cráneo, que gestiona la actividad del sistema nervioso. Además es parte del Sistema Nervioso Central (SNC) y constituye la parte más voluminosa y conocida del encéfalo.
- El cerebro podría resumirse, controlar y regular la mayoría de funciones del cuerpo y de la mente es decir (controla las funciones vitales, como respirar, regular el pulso cardíaco, sueño, el hambre o la sed) y cumple funciones superiores como razonamiento, memoria, atención, control de las emociones y la conducta, entre muchas más.

El encéfalo humano tiene un peso aproximado de 1.4 a 1.5 kilos y un volumen en torno a 1 130 cm<sup>3</sup> en mujeres y 1 260 cm<sup>3</sup> hombres. Se estima que está compuesto por más de 100 billones de células nerviosas, mayoritariamente células gliales y neuronas<sup>3</sup>.

### Referencias

- 1.- [DÍA MUNDIAL DEL CEREBRO | Colegio de enfermeras de Chile A.G.](#)
- 2.- [Día Mundial del Cerebro \(diainternacionalde.com\)](#)
- 3.- [¿Cuántas funciones tiene el cerebro? - Amonite](#)

C. Graciela Guillén Domínguez  
 Área de Publicaciones  
 Dra. Laura A. Flores Cisneros  
 Jefa del Departamento de Análisis de  
 Información Epidemiológica  
 Dirección de Información Epidemiológica  
 Dirección General de Epidemiología  
 Secretaría de Salud

**CUADRO 1. Casos nuevos de enfermedades de notificación inmediata hasta la semana 27 del 2023**

ENFERMEDAD	CIE-10 <sup>a</sup> REV.	EN LA SEMANA	ACUMULADO	MEDIANA SEMANAL	EN LA SEMANA	ACUMULADO
		2023	2023	2018-2022	2022	2022
Cólera	<b>A00</b>	-	-	-	-	-
Parálisis flácida aguda en < 15 años	<b>U98</b>	17	292	14	21	283
·Poliomielitis	<b>A80</b>	-	-	-	-	-
Difteria	<b>A36</b>	-	-	-	-	-
Enfermedad febril exantemática	<b>U97</b>	37	1 168	52	52	1 293
·Sarampión	<b>B05</b>	-	-	-	-	-
Síndrome coqueluchoide	<b>U99</b>	12	639	14	14	382
·Tos ferina	<b>A37</b>	3	48	3	1	5
Tétanos neonatal	<b>A33</b>	-	1	-	-	-
Tétanos	<b>A34, A35</b>	-	13	-	-	20
Meningitis meningocócica	<b>A39.0</b>	-	15	n.d.	-	3
Enfermedad invasiva por neumococo	<b>A40.3, G00.1, J13</b>	3	68	n.d.	-	11
Infecciones invasivas por <i>Haemophilus influenzae</i>	<b>A41.3, G00.0, J14</b>	-	21	n.d.	-	3
Meningoencefalitis amebiana primaria	<b>B60.2</b>	-	-	n.d.	-	-
ESAVI	<b>Y58, Y59</b>	26	1 027	n.d.	-	4 956
Tuberculosis Respiratoria	<b>A15-A16</b>	488	10 982	n.d.	409	9 975
Meningitis tuberculosa	<b>A17.0</b>	6	419	n.d.	8	305
Tuberculosis Otras Formas	<b>A17.1, A17.8, A17.9,</b>	87	2 129	n.d.	83	1 978
Lepra	<b>A30</b>	1	63	n.d.	5	78
Rabia humana por fauna silvestre	<b>A82.0</b>	-	-	n.d.	-	-
Rabia humana por fauna urbana	<b>A82.1</b>	-	-	n.d.	-	-
Dengue sin datos de alarma (confirmados)	<b>A97.0</b>	304	2 650	135	115	1 175
Dengue con datos de alarma	<b>A97.1</b>	175	2 088	57	57	707
Dengue severo	<b>A97.2</b>	13	154	9	5	73
Paludismo por <i>P. vivax</i>	<b>B51</b>	-	21	7	7	71
Paludismo por <i>P. falciparum</i>	<b>B50</b>	-	-	-	-	-
Fiebre amarilla	<b>A92.2</b>	-	-	n.d.	-	-
Fiebre del oeste del Nilo	<b>A92.3</b>	-	-	n.d.	-	-
Encefalitis equina venezolana	<b>A95</b>	-	-	n.d.	-	-
Peste	<b>A20</b>	-	-	n.d.	-	-
Fiebre por virus Mayaro	<b>A92.8</b>	-	-	n.d.	-	-
Infección por el virus de la inmunodeficiencia humana	<b>B20-B24, Z21</b>	513	8 685	n.d.	309	7 679
Sífilis congénita	<b>A50</b>	14	498	n.d.	16	446
Influenza	<b>J09-J11</b>	72	2 510	29	41	2 158
Enfermedad por virus Chikungunya	<b>A92.0</b>	-	-	-	-	1
Infección por virus Zika	<b>U06.9</b>	-	2	1	1	5
Tifo epidémico	<b>A75.0</b>	-	-	-	-	-
Tifo murino	<b>A75.2</b>	-	3	4	-	-
Fiebre manchada	<b>A77.0</b>	-	133	14	14	132
Otras rickettsiosis	<b>A79</b>	18	58	-	-	44
Enfermedad por virus Ébola	<b>A98.4</b>	-	-	n.d.	-	-
Covid 19	<b>U07.1</b>	2 990	354 428	n.d.	205 684	2 314 680
Tripanosomiasis Americana (enfermedad de Chagas) Agu	<b>B57.0-B57.1</b>	-	53	n.d.	-	9
Tripanosomiasis Americana (enfermedad de Chagas) Cró	<b>B57.2-B57.5</b>	10	484	n.d.	17	413
Leishmaniasis visceral	<b>B55.0</b>	-	1	n.d.	-	-
Leishmaniasis cutánea	<b>B55.1</b>	26	922	n.d.	32	650
Víruela símica	<b>B04</b>	8	272	n.d.	-	-

§FUENTE: SINAVE/DGE/Salud 2023. Sistema Especial de Vigilancia Epidemiológica, Información preliminar de casos confirmados.

Los casos de enfermedades prevenibles por vacunación son por semana de inicio.

Simbología

(-): no se presentaron casos.

n.a.: no aplica

n.d.: información no disponible.

s.n.: sin notificación por la entidad federativa.

**CUADRO 2. Casos nuevos de enfermedades de vigilancia convencional hasta la semana 26 del 2023**

ENFERMEDAD	CIE-10 <sup>9</sup> REV.	EN LA SEMANA 2023	ACUMULADO 2023	MEDIANA SEMANTAL 2018-2022	EN LA SEMANA 2022	ACUMULADO 2022
Enfermedades infecciosas intestinales	A01-A03, A04, A05, A06.0-A06.3, A06.9, A07.0-A07.2, A07.9, A08-A09	93 611	2 202 719	79 175	77 059	1 822 089
Infecciones respiratorias agudas	J00-J06, J20, J21 excepto J02.0, J03.0	261 632	8 745 703	319 249	329 310	6 827 675
Varicela	<b>B01</b>	830	23 951	882	885	16 229
Intoxicación alimentaria bacteriana	<b>A05</b>	588	14 391	506	470	11 746
Sífilis Adquirida	<b>A51-A53</b>	324	9 491	172	344	7 636
Brucelosis	<b>A23</b>	35	796	20	30	660
Hepatitis virales	<b>B15 - B19</b>	342	7 801	223	266	5 012
Conjuntivitis Epidémica Aguda Hemorrágica	<b>B30.3</b>	2	72	1	4	51
Cisticercosis	<b>B69</b>			5		
Toxoplasmosis	<b>B58</b>			2		
Infección Asociada a la Atención de la Salud	<b>S/C</b>	1 516	36 658	502	1 449	38 682
Síndrome Meníngeo	<b>G00-G03 excepto G00.0, G00.1</b>	19	436	12	13	333
Infección de Vías Urinarias	<b>N30, N34, N39.0</b>	72 719	1 727 500	64238	65 636	1 600 258
Diabetes Mellitus	<b>E10, E11-E14</b>	10 285	267 670	8783	9 566	240 902
Hipertensión Arterial	<b>I10-I15</b>	11 179	317 735	9814	10 720	286 868
Enfermedad Isquémica del Corazón	<b>I20-I25</b>	1 325	32 487	1074	1 142	29 285
Enfermedad Cerebrovascular	<b>I60-I67, I69</b>	1 061	28 231	824	1 038	26 172
Intoxicación por Plaguicidas	<b>T60</b>	57	1 258	82	61	1 061
Hiperplasia de Próstata	<b>N40</b>	2 468	61 296	2097	2 325	55 801
Desnutrición	<b>E40-E43, E44.0, E44.1</b>	1 609	36 390	1 286	1 313	32 505
Tumor Maligno de la Mama	<b>C50</b>	411	10 959	293	498	12 173
Tumor Maligno de la Próstata	<b>C61</b>	117	2 183	n.d.	-	-
Tumor Maligno de Ovario	<b>C56</b>	52	968	n.d.	-	-
Leucemia	<b>C91-C95</b>	38	730	n.d.	-	-
Depresión	<b>F32</b>	3 079	77 116	2 337	2 542	65 469
Lesión Autoinflingida Intencionalmente por Ahorcamiento, Estrangulamiento o Sofocación	<b>X70</b>	15	218	n.d.	-	-
Historia Personal de Lesión Autoinflingida Intencionalmente (Intento de Suicidio)	<b>Z91.5</b>	194	3 393	n.d.	-	-
Violencia Intrafamiliar	<b>Y07.0-Y07.2</b>	1 287	30 525	1 306	993	29 739

FUENTE: SINAVE/DGE/Salud 2022. Información preliminar, incluye casos probables.

## Simbología

(-) : no se presentaron casos.

n.a. : no aplica

n.d. : información no disponible.

s.n. : sin notificación por la entidad federativa.



**CUADRO 3. Casos por entidad federativa de Enfermedades Prevenibles por Vacunación hasta la semana epidemiológica 26 del 2023; Meningitis Tuberculosa hasta la 27 del 2023**

ENTIDAD FEDERATIVA	Enteritis Debida a Rotavirus CIE-10ª REV. A08.0				Meningitis Tuberculosa <sup>§</sup> CIE-10ª REV. A17.0			
	Sem.	2023		2022 Acum.	Sem.	2023		2022 Acum.
		Acum.				Acum.		
		M	F			M	F	
Aguascalientes	-	5	6	1	-	-	-	5
Baja California	1	24	36	46	-	15	5	24
Baja California Sur	-	-	-	-	-	-	-	-
Campeche	-	-	2	-	-	2	-	3
Coahuila	7	62	114	105	1	4	1	1
Colima	-	-	1	5	-	2	-	2
Chiapas	1	23	24	24	-	13	3	6
Chihuahua	2	14	12	3	-	3	3	10
Ciudad de México	1	28	27	2	2	16	6	25
Durango	-	-	-	-	-	5	1	4
Guanajuato	1	45	33	30	-	5	1	16
Guerrero	1	5	2	62	-	4	3	10
Hidalgo	1	4	1	3	-	1	1	2
Jalisco	-	10	6	2	3	16	7	31
México	-	1	3	5	-	17	10	20
Michoacán	-	9	3	1	-	2	1	3
Morelos	-	6	1	-	-	1	1	2
Navarra	-	8	19	2	-	4	1	6
Nuevo León	3	19	15	18	-	11	7	14
Oaxaca	-	3	-	5	-	4	2	5
Puebla	-	2	4	1	-	5	7	13
Querétaro	-	-	2	-	-	4	1	12
Quintana Roo	2	21	7	28	-	1	1	3
San Luis Potosí	-	5	3	2	-	6	3	12
Sinaloa	-	1	3	4	-	9	2	12
Sonora	-	48	46	24	-	6	1	11
Tabasco	-	-	-	-	-	11	-	14
Tamaulipas	2	12	26	31	-	2	-	2
Tlaxcala	-	2	5	-	-	1	-	2
Veracruz	-	5	4	2	-	161	9	25
Yucatán	-	2	2	-	-	3	-	6
Zacatecas	-	1	-	1	-	6	2	4
<b>TOTAL</b>	<b>22</b>	<b>365</b>	<b>407</b>	<b>407</b>	<b>6</b>	<b>340</b>	<b>79</b>	<b>305</b>

FUENTE: SINAVE/DGE/Salud 2022. Información preliminar, incluye casos probables.

§FUENTE: SINAVE/DGE/Salud 2023. Sistema Especial de Vigilancia Epidemiológica, Información preliminar de casos confirmados.

Nota: La información de tuberculosis esta procesada por entidad de residencia; Incluye casos nuevos y nuevos resistentes.

**CUADRO 3.1 Casos por entidad federativa de Enfermedades Prevenibles por Vacunación hasta la semana epidemiológica 27 del 2023**

ENTIDAD FEDERATIVA	Tétanos Neonatal <sup>§</sup> CIE-10 <sup>a</sup> REV. A33				Tétanos <sup>§</sup> CIE-10 <sup>a</sup> REV. A34, A35			
	Sem.	2023		2022 Acum.	Sem.	2023		2022 Acum.
		Acum.				Acum.		
		M	F			M	F	
Aguascalientes	-	-	-	-	-	-	-	-
Baja California	-	-	-	-	-	-	-	-
Baja California Sur	-	-	-	-	-	-	-	-
Campeche	-	-	-	-	-	-	-	-
Coahuila	-	-	-	-	-	-	-	-
Colima	-	-	-	-	-	-	-	-
Chiapas	-	-	-	-	-	2	2	2
Chihuahua	-	-	-	-	-	2	-	1
Ciudad de México	-	-	-	-	-	-	-	-
Durango	-	-	-	-	-	-	-	-
Guanajuato	-	-	-	-	-	-	-	-
Guerrero	-	-	-	-	-	-	-	1
Hidalgo	-	-	-	-	-	-	-	-
Jalisco	-	-	-	-	-	-	-	1
México	-	-	-	-	-	-	1	1
Michoacán	-	-	1	-	-	-	-	-
Morelos	-	-	-	-	-	-	-	1
Navarro	-	-	-	-	-	-	-	3
Nuevo León	-	-	-	-	-	-	-	1
Oaxaca	-	-	-	-	-	-	1	-
Puebla	-	-	-	-	-	-	-	1
Querétaro	-	-	-	-	-	-	-	1
Quintana Roo	-	-	-	-	-	-	-	-
San Luis Potosí	-	-	-	-	-	-	1	-
Sinaloa	-	-	-	-	-	1	-	-
Sonora	-	-	-	-	-	1	-	-
Tabasco	-	-	-	-	-	-	-	-
Tamaulipas	-	-	-	-	-	-	-	1
Tlaxcala	-	-	-	-	-	-	-	1
Veracruz	-	-	-	-	-	2	-	4
Yucatán	-	-	-	-	-	-	-	1
Zacatecas	-	-	-	-	-	-	-	-
<b>TOTAL</b>	-	-	1	-	-	8	5	20

§FUENTE: SINAVE/DGE/Salud 2023. Sistema Especial de Vigilancia Epidemiológica, Información preliminar de casos confirmados.

**CUADRO 3.2 Casos por entidad federativa de Enfermedades Prevenibles por Vacunación hasta la semana epidemiológica 27 del 2023**

ENTIDAD FEDERATIVA	Tos Ferina <sup>§</sup> CIE-10 <sup>a</sup> REV. A37				Meningitis Meningocócica <sup>§</sup> CIE-10 <sup>a</sup> REV. A39.0			
	Sem.	2023		2022 Acum.	Sem.	2023		2022 Acum.
		Acum.				Acum.		
		M	F			M	F	
Aguascalientes	-	-	-	-	-	-	-	-
Baja California	-	1	-	1	-	-	-	-
Baja California Sur	-	-	-	-	-	-	-	-
Campeche	-	-	-	-	-	-	-	-
Coahuila	-	-	-	-	-	-	-	-
Colima	-	-	-	-	-	-	-	-
Chiapas	-	6	8	3	-	-	-	-
Chihuahua	3	7	6	-	-	1	2	3
Ciudad de México	-	4	1	-	-	2	-	-
Durango	-	-	-	-	-	-	-	-
Guanajuato	-	-	-	-	-	-	-	-
Guerrero	-	-	-	-	-	-	-	-
Hidalgo	-	-	-	-	-	-	-	-
Jalisco	-	-	2	-	-	3	3	-
México	-	2	-	-	-	1	-	-
Michoacán	-	-	-	-	-	-	-	-
Morelos	-	-	1	-	-	-	-	-
Navarro	-	2	2	-	-	-	-	-
Nuevo León	-	-	-	-	-	-	1	-
Oaxaca	-	-	-	-	-	-	-	-
Puebla	-	-	-	-	-	-	-	-
Querétaro	-	-	-	-	-	-	-	-
Quintana Roo	-	-	-	-	-	-	-	-
San Luis Potosí	-	-	-	-	-	-	-	-
Sinaloa	-	-	1	-	-	-	-	-
Sonora	-	-	1	-	-	-	-	-
Tabasco	-	-	-	1	-	-	-	-
Tamaulipas	-	-	-	-	-	-	-	-
Tlaxcala	-	-	-	-	-	-	-	-
Veracruz	-	-	-	-	-	1	1	-
Yucatán	-	-	-	-	-	-	-	-
Zacatecas	-	2	2	-	-	-	-	-
<b>TOTAL</b>	<b>3</b>	<b>24</b>	<b>24</b>	<b>5</b>	<b>-</b>	<b>8</b>	<b>7</b>	<b>3</b>

§FUENTE: SINAVE/DGE/Salud 2023. Sistema Especial de Vigilancia Epidemiológica, Información preliminar de casos confirmados.

**CUADRO 3.3 Casos por entidad federativa de Enfermedades Prevenibles por Vacunación hasta la semana epidemiológica 27 del 2023**

ENTIDAD FEDERATIVA	Enfermedad Invasiva por Neumococo <sup>§</sup> CIE-10 <sup>a</sup> REV. A40.3, G00.1, J13				Infecciones Invasivas por <i>Haemophilus influenzae</i> <sup>§</sup> CIE-10 <sup>a</sup> REV. A41.3, G00.0, J14				Viruela símica <sup>§</sup> CIE-10 <sup>a</sup> REV. B04			
	2023			2022 Acum.	2023			2022 Acum.	2023			2022 Acum.
	Sem.	Acum.			Sem.	Acum.			Sem.	Acum.		
		M	F	M		F	M	F				
Aguascalientes	-	2	-	-	-	3	-	-	-	1	-	-
Baja California	1	2	-	-	-	-	-	1	-	-	-	-
Baja California Sur	-	1	-	-	-	1	-	-	-	3	-	-
Campeche	-	-	-	-	-	-	-	-	-	2	-	-
Coahuila	-	-	-	-	-	-	-	-	-	3	1	-
Colima	-	1	-	-	-	-	-	-	-	-	-	-
Chiapas	-	-	-	1	-	-	-	1	-	3	1	-
Chihuahua	-	2	2	1	-	-	-	-	-	7	-	-
Ciudad de México	2	8	11	4	-	9	4	-	6	74	5	-
Durango	-	-	-	-	-	-	-	-	-	1	-	-
Guanajuato	-	-	-	-	-	-	1	-	-	3	-	-
Guerrero	-	-	-	-	-	-	-	-	-	1	-	-
Hidalgo	-	3	-	1	-	-	-	-	-	2	-	-
Jalisco	-	4	4	1	-	-	-	-	2	8	1	-
México	-	-	-	-	-	-	-	-	-	6	2	-
Michoacán	-	1	-	-	-	-	-	-	-	-	-	-
Morelos	-	4	-	1	-	-	-	-	-	-	-	-
Navarro	-	-	-	-	-	-	-	-	-	-	-	-
Nuevo León	-	3	2	-	-	1	1	-	-	71	1	-
Oaxaca	-	1	1	-	-	-	1	-	-	2	-	-
Puebla	-	-	-	-	-	-	-	-	-	-	-	-
Querétaro	-	1	-	-	-	-	-	-	-	3	1	-
Quintana Roo	-	-	-	-	-	-	-	-	-	46	1	-
San Luis Potosí	-	-	-	-	-	-	-	-	-	3	-	-
Sinaloa	-	-	-	-	-	-	-	-	-	-	-	-
Sonora	-	7	1	-	-	-	-	-	-	-	-	-
Tabasco	-	-	-	-	-	-	-	1	-	-	-	-
Tamaulipas	-	1	-	-	-	-	-	-	-	5	-	-
Tlaxcala	-	1	-	-	-	-	-	-	-	3	-	-
Veracruz	-	1	-	-	-	-	-	-	-	6	-	-
Yucatán	-	-	-	-	-	-	-	-	-	5	-	-
Zacatecas	-	2	2	2	-	-	-	-	-	1	-	-
<b>TOTAL</b>	<b>3</b>	<b>45</b>	<b>23</b>	<b>11</b>	<b>-</b>	<b>14</b>	<b>7</b>	<b>3</b>	<b>8</b>	<b>259</b>	<b>13</b>	<b>-</b>

§FUENTE: SINAVE/DGE/Salud 2023. Sistema Especial de Vigilancia Epidemiológica, Información preliminar de casos confirmados.

**CUADRO 3.4 Casos por entidad federativa de Enfermedades Prevenibles por Vacunación hasta la semana epidemiológica 26 del 2023; Rubéola hasta la semana 27 del 2023**

ENTIDAD FEDERATIVA	Varicela CIE-10ª REV. B01				Rubéola <sup>§</sup> CIE-10ª REV. B06			
	Sem.	2023		2022 Acum.	Sem.	2023		2022 Acum.
		Acum.				Acum.		
		M	F			M	F	
Aguascalientes	18	194	201	197	-	-	-	-
Baja California	44	503	487	858	-	-	-	-
Baja California Sur	20	134	133	151	-	-	-	-
Campeche	5	82	66	137	-	-	-	-
Coahuila	16	413	376	440	-	-	-	-
Colima	7	70	82	171	-	-	-	-
Chiapas	15	276	285	292	-	-	-	-
Chihuahua	47	491	519	604	-	-	-	-
Ciudad de México	66	929	936	1 046	-	-	-	-
Durango	20	248	271	289	-	-	-	-
Guanajuato	56	598	600	824	-	-	-	-
Guerrero	25	343	360	436	-	-	-	-
Hidalgo	20	316	319	440	-	-	-	-
Jalisco	77	1 122	1 119	1 793	-	-	-	-
México	84	1 195	1 072	1 424	-	-	-	-
Michoacán	25	329	300	545	-	-	-	-
Morelos	7	217	173	173	-	-	-	-
Navarro	5	174	182	331	-	-	-	-
Nuevo León	45	722	677	704	-	-	-	-
Oaxaca	16	486	436	393	-	-	-	-
Puebla	8	186	215	500	-	-	-	-
Querétaro	12	152	120	255	-	-	-	-
Quintana Roo	12	184	173	306	-	-	-	-
San Luis Potosí	15	322	324	425	-	-	-	-
Sinaloa	30	514	455	563	-	-	-	-
Sonora	10	132	138	352	-	-	-	-
Tabasco	11	247	196	323	-	-	-	-
Tamaulipas	24	510	411	459	-	-	-	-
Tlaxcala	6	49	70	89	-	-	-	-
Veracruz	41	639	546	964	-	-	-	-
Yucatán	19	216	192	308	-	-	-	-
Zacatecas	24	239	285	437	-	-	-	-
<b>TOTAL</b>	830	12 232	11 719	16 229	-	-	-	-

FUENTE: SINAVE/DGE/Salud 2022. Información preliminar, incluye casos probables.

§FUENTE: SINAVE/DGE/Salud 2023. Sistema Especial de Vigilancia Epidemiológica, Información preliminar de casos confirmados.



**CUADRO 3.5 Casos por entidad federativa de Enfermedades Prevenibles por Vacunación hasta la semana epidemiológica 26 del 2023**

ENTIDAD FEDERATIVA	Hepatitis Vírica A CIE-10 <sup>a</sup> Rev. B15				Hepatitis Vírica B CIE-10 <sup>a</sup> Rev. B16			
	Sem.	2023 Acum.		2022 Acum.	Sem.	2023 Acum.		2022 Acum.
		M	F			M	F	
Aguascalientes	-	32	19	5	-	-	-	-
Baja California	1	10	10	19	1	18	10	27
Baja California Sur	1	22	10	80	1	2	-	2
Campeche	-	5	-	4	1	1	1	2
Coahuila	3	80	30	28	-	4	4	6
Colima	-	3	3	9	-	2	-	1
Chiapas	8	31	17	83	4	15	6	28
Chihuahua	-	41	23	34	1	8	3	4
Ciudad de México	36	378	264	301	3	36	12	19
Durango	9	36	22	19	1	2	-	1
Guanajuato	24	322	179	208	-	8	2	14
Guerrero	6	66	69	103	-	6	2	3
Hidalgo	8	60	47	35	-	7	4	8
Jalisco	8	100	55	120	-	17	8	10
México	15	224	139	149	-	20	11	25
Michoacán	9	115	94	97	1	15	6	6
Morelos	2	86	59	94	1	3	4	5
Navarro	2	40	29	77	-	4	-	-
Nuevo León	2	26	21	26	-	13	4	13
Oaxaca	2	55	38	69	-	11	10	18
Puebla	1	32	16	22	2	12	5	7
Querétaro	4	64	29	31	-	3	1	5
Quintana Roo	1	13	6	18	-	9	3	18
San Luis Potosí	11	136	68	58	-	5	1	7
Sinaloa	3	26	31	66	1	10	10	24
Sonora	-	2	13	26	1	7	3	7
Tabasco	-	4	1	13	1	3	1	10
Tamaulipas	7	138	76	52	2	12	3	3
Tlaxcala	1	16	11	11	-	2	5	1
Veracruz	5	59	40	90	1	13	6	13
Yucatán	4	34	35	83	-	22	7	10
Zacatecas	4	45	35	49	-	-	-	-
<b>TOTAL</b>	<b>177</b>	<b>2 301</b>	<b>1 489</b>	<b>2 079</b>	<b>22</b>	<b>290</b>	<b>132</b>	<b>297</b>

FUENTE: SINAVE/DGE/Salud 2022. Información preliminar, incluye casos probables.

**CUADRO 3.6 Casos por entidad federativa de Enfermedades Prevenibles por Vacunación hasta la semana epidemiológica 26 del 2023; Influenza hasta la 27 del 2023**

ENTIDAD FEDERATIVA	Parotiditis Infecciosa CIE-10ª REV. B26				Influenza <sup>§</sup> CIE-10ª REV. J09-J11			
	Sem.	2023		2022 Acum.	Sem.	2023		2022 Acum.
		Acum.				Acum.		
		M	F			M	F	
Aguascalientes	5	18	22	4	3	46	74	89
Baja California	6	54	61	92	1	5	3	41
Baja California Sur	1	11	13	17	1	7	4	7
Campeche	-	9	9	11	-	10	17	19
Coahuila	2	45	31	45	-	4	11	19
Colima	-	6	3	7	4	35	62	46
Chiapas	-	30	24	31	1	14	28	3
Chihuahua	6	44	50	104	1	17	9	58
Ciudad de México	3	47	50	51	10	191	275	111
Durango	1	6	3	4	-	6	5	8
Guanajuato	-	11	15	26	2	21	24	41
Guerrero	-	19	28	40	3	46	32	42
Hidalgo	-	4	7	11	1	41	53	66
Jalisco	12	83	76	110	1	49	61	146
México	3	60	63	130	4	98	93	54
Michoacán	2	22	16	26	5	34	45	74
Morelos	-	9	6	6	-	25	42	50
Navarro	-	9	5	16	-	9	5	24
Nuevo León	7	66	66	118	2	56	86	244
Oaxaca	-	23	19	41	1	23	18	10
Puebla	1	8	11	26	6	108	123	87
Querétaro	-	9	6	20	6	70	110	178
Quintana Roo	1	11	15	23	1	4	13	43
San Luis Potosí	-	10	11	24	1	9	17	22
Sinaloa	-	37	23	38	-	10	5	53
Sonora	3	25	24	42	-	10	12	117
Tabasco	-	6	7	11	1	34	25	8
Tamaulipas	5	53	48	90	-	4	6	45
Tlaxcala	-	-	1	6	2	37	40	12
Veracruz	4	44	33	55	5	34	48	184
Yucatán	-	10	16	14	3	21	24	84
Zacatecas	-	16	16	18	7	21	41	173
<b>TOTAL</b>	<b>62</b>	<b>805</b>	<b>778</b>	<b>1 257</b>	<b>72</b>	<b>1 099</b>	<b>1 411</b>	<b>2 158</b>

FUENTE: SINAVE/DGE/Salud 2022. Información preliminar, incluye casos probables.

§FUENTE: SINAVE/DGE/Salud 2023. Sistema Especial de Vigilancia Epidemiológica, Información preliminar de casos confirmados.

**CUADRO 3.7 Casos por entidad federativa Enfermedades Prevenibles por Vacunación hasta la semana epidemiológica 26 del 2023; Síndrome de Rubeóla Congénita hasta la 27 del 2023**

ENTIDAD FEDERATIVA	Síndrome de Rubéola Congénita <sup>§</sup> CIE-10 <sup>a</sup> REV. P35.0				Infección por Virus de Papiloma Humano CIE-10 <sup>a</sup> REV. B97.7			
	Sem.	2023 Acum.		2022 Acum.	Sem.	2023 Acum.		2022 Acum.
		M	F			M	F	
Aguascalientes	-	-	-	-	1	5	13	4
Baja California	-	-	-	-	3	22	175	168
Baja California Sur	-	-	-	-	1	4	30	49
Campeche	-	-	-	-	1	4	16	24
Coahuila	-	-	-	-	3	11	41	74
Colima	-	-	-	-	1	2	88	73
Chiapas	-	-	-	-	4	24	536	2 030
Chihuahua	-	-	-	-	12	54	203	202
Ciudad de México	-	-	-	-	40	69	1 207	1 217
Durango	-	-	-	-	-	3	10	25
Guanajuato	-	-	-	-	33	14	301	155
Guerrero	-	-	-	-	5	8	63	96
Hidalgo	-	-	-	-	8	5	123	172
Jalisco	-	-	-	-	84	210	602	628
México	-	-	-	-	13	70	723	850
Michoacán	-	-	-	-	9	4	179	388
Morelos	-	-	-	-	2	19	84	29
Navarro	-	-	-	-	5	9	89	124
Nuevo León	-	-	-	-	20	120	226	332
Oaxaca	-	-	-	-	9	18	93	91
Puebla	-	-	-	-	2	28	69	74
Querétaro	-	-	-	-	1	9	70	89
Quintana Roo	-	-	-	-	3	15	118	179
San Luis Potosí	-	-	-	-	20	20	162	205
Sinaloa	-	-	-	-	7	73	117	214
Sonora	-	-	-	-	11	7	77	127
Tabasco	-	-	-	-	3	17	84	76
Tamaulipas	-	-	-	-	5	83	210	210
Tlaxcala	-	-	-	-	4	50	119	229
Veracruz	-	-	-	-	9	44	290	301
Yucatán	-	-	-	-	4	56	60	49
Zacatecas	-	-	-	-	-	6	30	55
<b>TOTAL</b>	-	-	-	-	323	1 083	6 208	8 539

§FUENTE: SINAVE/DGE/Salud 2023. Sistema Especial de Vigilancia Epidemiológica, Información preliminar de casos confirmados.

FUENTE: SINAVE/DGE/Salud 2022. Información preliminar, incluye casos probables.

**CUADRO 4. Casos por entidad federativa de Enfermedades Infecciosas v Parasitarias del Aparato Digestivo hasta la semana epidemiológica 26 del 2023; Cólera hasta la 27 del 2023**

ENTIDAD FEDERATIVA	Cólera <sup>§</sup> CIE-10 <sup>ª</sup> REV. A00				Fiebre Tifoidea CIE-10 <sup>ª</sup> REV. A01.0				Paratifoidea CIE-10 <sup>ª</sup> REV. A01.1			
	2023			2022 Acum.	2023			2022 Acum.	2023			2022 Acum.
	Sem.	Acum.			Sem.	Acum.			Sem.	Acum.		
		M	F	M		F	M	F				
Aguascalientes	-	-	-	-	-	3	7	8	-	1	9	10
Baja California	-	-	-	-	3	54	79	126	-	5	11	13
Baja California Sur	-	-	-	-	-	5	4	16	-	4	5	6
Campeche	-	-	-	-	1	9	19	36	-	-	4	10
Coahuila	-	-	-	-	13	100	237	535	1	10	16	96
Colima	-	-	-	-	-	20	24	1	-	-	-	5
Chiapas	-	-	-	-	25	135	206	388	26	227	463	634
Chihuahua	-	-	-	-	1	30	80	140	-	14	49	45
Ciudad de México	-	-	-	-	2	5	10	10	-	3	8	9
Durango	-	-	-	-	-	4	7	9	-	4	6	1
Guanajuato	-	-	-	-	6	29	79	128	1	8	12	61
Guerrero	-	-	-	-	2	77	213	193	5	40	115	41
Hidalgo	-	-	-	-	-	2	2	1	-	-	-	2
Jalisco	-	-	-	-	4	91	142	129	3	38	61	67
México	-	-	-	-	2	60	78	65	-	4	10	10
Michoacán	-	-	-	-	12	63	166	167	3	23	45	78
Morelos	-	-	-	-	-	1	12	43	-	9	4	11
Navarro	-	-	-	-	-	-	3	5	1	13	22	63
Nuevo León	-	-	-	-	7	36	84	150	-	10	12	35
Oaxaca	-	-	-	-	3	36	63	132	1	30	50	66
Puebla	-	-	-	-	3	11	17	18	-	1	13	80
Querétaro	-	-	-	-	-	-	1	3	-	-	-	1
Quintana Roo	-	-	-	-	-	-	-	1	1	22	-	26
San Luis Potosí	-	-	-	-	1	16	46	53	-	5	20	14
Sinaloa	-	-	-	-	24	525	728	1 261	10	53	170	282
Sonora	-	-	-	-	-	10	13	19	-	-	14	5
Tabasco	-	-	-	-	21	186	341	500	21	180	279	161
Tamaulipas	-	-	-	-	42	569	798	1 080	17	161	236	206
Tlaxcala	-	-	-	-	1	10	14	11	-	6	6	5
Veracruz	-	-	-	-	49	388	815	1 386	11	103	245	822
Yucatán	-	-	-	-	-	4	4	3	2	9	12	14
Zacatecas	-	-	-	-	51	446	787	1 250	1	15	41	69
<b>TOTAL</b>	-	-	-	-	273	2 925	5 079	7 867	104	998	1 938	2 948

§FUENTE: SINAVE/DGE/Salud 2023. Sistema Especial de Vigilancia Epidemiológica, Información preliminar de casos confirmados.

FUENTE: SINAVE/DGE/Salud 2022. Información preliminar, incluye casos probables.

**CUADRO 4.1 Casos por entidad federativa de Enfermedades Infecciosas v Parasitarias del Aparato Digestivo hasta la semana epidemiológica 26 del 2023**

ENTIDAD FEDERATIVA	Otras Salmonelosis CIE-10 <sup>a</sup> REV. A02				Shigelosis CIE-10 <sup>a</sup> REV. A03				Infecciones Intestinales por Otros Organismos y las mal definidas CIE-10 <sup>a</sup> REV. A04, A08-A09 excepto A08.0			
	Sem.	2023		2022 Acum.	Sem.	2023		2022 Acum.	Sem.	2023		2022 Acum.
		Acum.				Acum.				Acum.		
		M	F			M	F			M	F	
Aguascalientes	6	73	85	69	-	1	2	-	909	8 743	10 350	14 285
Baja California	2	44	81	177	-	-	3	5	1 650	16 784	19 396	32 947
Baja California Sur	4	41	34	52	-	12	12	6	813	7 923	8 704	12 046
Campeche	11	60	89	107	3	10	13	23	741	7 698	8 652	11 863
Coahuila	13	137	282	403	-	10	6	2	2 617	26 329	32 846	44 915
Colima	-	14	12	31	-	3	3	1	422	5 335	6 292	9 068
Chiapas	335	2 803	4 640	6 727	13	66	117	247	3 730	43 628	56 014	82 689
Chihuahua	31	206	378	737	-	2	1	14	2 746	27 890	35 211	52 136
Ciudad de México	7	79	95	143	8	22	11	16	7 807	77 852	94 609	131 448
Durango	3	10	23	12	5	6	10	4	1 524	14 229	18 400	26 324
Guanajuato	12	75	139	173	-	2	7	2	3 402	34 504	41 557	59 273
Guerrero	24	178	332	363	9	42	66	173	1 843	19 911	25 173	36 830
Hidalgo	1	13	31	42	-	2	-	12	1 445	15 329	18 207	29 459
Jalisco	35	249	420	650	-	22	21	28	3 833	43 929	53 802	81 940
México	26	273	343	577	-	21	28	60	10 052	105 132	129 949	203 309
Michoacán	45	359	614	547	7	14	10	56	2 571	28 962	36 296	55 828
Morelos	6	29	53	44	-	6	12	12	1 714	17 856	22 088	29 400
Navarro	70	451	675	1 216	1	-	7	13	1 083	14 630	17 121	24 669
Nuevo León	2	23	41	60	-	5	3	6	3 809	36 730	42 790	66 616
Oaxaca	19	250	454	489	4	54	90	121	3 319	38 780	47 074	73 047
Puebla	36	343	629	1 297	1	9	17	27	3 990	53 024	64 111	91 161
Querétaro	2	10	6	-	-	1	-	3	2 179	19 043	22 866	32 708
Quintana Roo	32	170	222	303	-	2	2	9	2 070	18 962	20 412	33 534
San Luis Potosí	2	32	55	89	-	-	5	20	1 902	21 154	25 668	39 013
Sinaloa	21	97	351	992	-	7	6	1	1 637	21 311	26 337	36 377
Sonora	-	4	22	34	-	-	-	14	2 388	22 292	28 707	34 381
Tabasco	77	789	1 344	1 876	2	58	44	94	1 714	21 850	25 615	34 201
Tamaulipas	12	176	330	393	-	36	40	77	4 002	44 389	51 333	82 259
Tlaxcala	5	67	104	79	-	12	6	3	1 997	20 116	23 894	35 523
Veracruz	231	1 991	3 621	5 310	-	29	64	66	5 139	45 272	57 117	97 111
Yucatán	18	53	101	118	-	2	6	10	2 077	20 907	24 485	34 598
Zacatecas	6	57	105	179	3	8	14	55	2 520	28 925	32 953	51 634
<b>TOTAL</b>	<b>1 094</b>	<b>9 156</b>	<b>15 711</b>	<b>23 289</b>	<b>56</b>	<b>464</b>	<b>626</b>	<b>1 180</b>	<b>87 645</b>	<b>929 419</b>	<b>1 128 029</b>	<b>1 680 592</b>

FUENTE: SINAVE/DGE/Salud 2022. Información preliminar, incluye casos probables.



**CUADRO 4.2 Casos por entidad federativa de Enfermedades Infecciosas v Parasitarias del Aparato Digestivo hasta la semana epidemiológica 26 del 2023**

ENTIDAD FEDERATIVA	Intoxicación Alimentaria Bacteriana CIE-10 <sup>a</sup> REV. A05				Amebiasis Intestinal CIE-10 <sup>a</sup> REV. A06.0-A06.3, A06.9				Absceso Hepático Amebiano CIE-10 <sup>a</sup> REV. A06.4			
	Sem.	2023		2022 Acum.	Sem.	2023		2022 Acum.	Sem.	2023		2022 Acum.
		Acum.				Acum.				Acum.		
		M	F			M	F			M	F	
Aguascalientes	1	64	92	3	22	220	243	342	-	6	2	7
Baja California	58	697	514	854	21	152	203	366	-	7	5	10
Baja California Sur	10	130	166	238	22	236	251	459	-	2	2	5
Campeche	2	10	24	26	34	387	474	828	1	2	1	1
Coahuila	11	258	342	722	15	319	374	740	-	2	2	2
Colima	5	72	66	4	19	189	220	331	-	2	-	1
Chiapas	4	95	127	202	459	4 748	6 319	9 900	-	5	3	14
Chihuahua	66	593	817	1 238	17	187	291	704	1	21	7	22
Ciudad de México	37	189	225	337	42	635	686	1 406	1	8	3	16
Durango	-	10	17	6	13	248	294	545	-	2	1	8
Guanajuato	20	282	377	500	27	366	444	606	1	3	7	6
Guerrero	9	137	200	405	189	1 763	2 362	4 537	-	5	4	10
Hidalgo	-	5	7	14	70	696	871	1 584	-	-	-	9
Jalisco	172	1 912	2 192	2 789	87	994	1 127	1 894	2	24	14	18
México	45	329	412	708	230	2 237	2 809	4 650	-	13	2	10
Michoacán	3	30	37	57	47	499	508	771	1	6	4	15
Morelos	1	40	59	153	67	524	709	1 056	-	4	2	2
Navarrit	2	13	13	20	57	931	1 036	1 995	-	2	-	1
Nuevo León	31	480	571	695	22	215	258	543	-	-	-	4
Oaxaca	10	63	81	140	224	2 964	3 891	7 176	-	1	2	4
Puebla	3	38	66	90	153	1 522	1 786	4 688	-	3	-	3
Querétaro	2	46	58	84	8	89	104	201	-	-	-	4
Quintana Roo	-	13	12	11	58	440	477	1 189	-	1	3	-
San Luis Potosí	12	147	160	761	19	523	562	1 244	-	-	1	7
Sinaloa	5	69	95	103	54	647	806	1 365	1	22	7	20
Sonora	19	246	332	341	34	240	372	535	5	13	4	10
Tabasco	-	68	67	70	155	1 845	2 130	3 793	3	4	6	10
Tamaulipas	11	153	212	281	44	511	615	780	-	5	6	9
Tlaxcala	-	15	21	19	17	104	177	318	-	1	-	-
Veracruz	33	186	239	393	225	2 503	2 990	5 867	-	8	5	26
Yucatán	2	12	16	20	65	658	812	1 263	-	4	2	8
Zacatecas	14	184	188	462	32	365	378	693	-	4	-	3
<b>TOTAL</b>	<b>588</b>	<b>6 586</b>	<b>7 805</b>	<b>11 746</b>	<b>2 548</b>	<b>27 957</b>	<b>34 579</b>	<b>62 369</b>	<b>16</b>	<b>180</b>	<b>95</b>	<b>265</b>

FUENTE: SINAVE/DGE/Salud 2022. Información preliminar, incluye casos probables.

**CUADRO 4.3 Casos por entidad federativa de Enfermedades Infecciosas v Parasitarias del Aparato Digestivo hasta la semana epidemiológica 26 del 2023**

ENTIDAD FEDERATIVA	Otras Infecciones Intestinales debidas a Protozoarios CIE-10ª REV. A07.0, A07.2, A07.9			Giardiasis CIE-10ª REV. A07.1			Otras HelminCIAS CIE-10ª REV. B65-B67, B70-B76, B78, B79, B81-B83 excepto B73 y B75					
	Sem.	2023 Acum.		2022 Acum.	Sem.	2023 Acum.		2022 Acum.	Sem.	2023 Acum.		2022 Acum.
		M	F			M	F			M	F	
Aguascalientes	2	34	37	104	5	14	13	9	12	141	173	276
Baja California	35	189	199	234	-	20	17	32	22	240	293	563
Baja California Sur	1	9	13	62	3	19	32	41	9	187	216	371
Campeche	27	225	289	404	2	22	31	49	10	139	187	291
Coahuila	18	105	190	182	-	2	4	56	7	104	119	277
Colima	25	186	167	216	-	4	14	58	15	197	280	440
Chiapas	171	2 418	3 174	7 683	15	169	182	273	91	1 083	1 407	2 396
Chihuahua	18	57	63	100	-	2	8	29	22	171	254	418
Ciudad de México	69	569	754	1 317	5	61	74	116	112	1 014	1 351	2 228
Durango	9	125	114	169	-	4	2	8	4	23	43	50
Guanajuato	33	450	461	483	2	14	18	23	17	181	247	325
Guerrero	65	685	883	977	10	91	99	320	78	799	1 245	2 042
Hidalgo	17	172	248	353	2	16	17	33	16	186	246	567
Jalisco	9	189	178	307	3	62	65	102	108	826	1 181	1 539
México	53	690	854	1 641	9	92	127	108	118	1 469	1 827	3 114
Michoacán	17	194	211	346	2	36	33	59	27	375	544	952
Morelos	35	234	297	522	2	6	7	15	46	401	503	817
Navarro	34	531	708	1 413	5	31	37	50	8	123	127	553
Nuevo León	2	97	99	378	4	32	26	36	24	211	320	504
Oaxaca	117	788	960	1 600	9	123	167	177	46	485	653	1 067
Puebla	33	331	461	905	-	25	27	69	55	392	488	905
Querétaro	6	63	55	111	-	2	4	9	2	19	18	14
Quintana Roo	13	86	106	206	2	7	31	79	67	420	544	809
San Luis Potosí	7	140	175	411	4	28	47	88	25	249	291	466
Sinaloa	17	334	361	1 325	6	72	64	167	106	1 296	1 854	2 615
Sonora	15	225	310	488	2	40	57	106	28	307	419	755
Tabasco	92	1 030	1 171	1 562	10	79	72	116	129	1 751	2 004	2 708
Tamaulipas	41	696	762	974	3	80	65	174	80	529	782	997
Tlaxcala	9	128	206	137	-	4	3	22	8	105	113	325
Veracruz	130	1 078	1 357	2 505	11	112	130	1 218	172	1 589	2 276	4 017
Yucatán	4	123	121	267	8	67	90	93	49	547	664	1 229
Zacatecas	32	298	266	509	1	20	27	65	6	36	61	137
<b>TOTAL</b>	<b>1 156</b>	<b>12 479</b>	<b>15 250</b>	<b>27 891</b>	<b>125</b>	<b>1 356</b>	<b>1 590</b>	<b>3 800</b>	<b>1 519</b>	<b>15 595</b>	<b>20 730</b>	<b>33 767</b>

FUENTE: SINAVE/DGE/Salud 2022. Información preliminar, incluye casos probables.

**CUADRO 4.4 Casos por entidad federativa de Enfermedades Infecciosas v Parasitarias del Aparato Digestivo hasta la semana epidemiológica 26 del 2023**

ENTIDAD FEDERATIVA	Ascariasis CIE-10ª REV. B77				Enterobiasis CIE-10ª REV. B80				Enfermedades Infecciosas Intestinales CIE-10ª REV. A01-A03, A04, A05, A06.0-A06.3, A06.9, A07.0-A07.2, A07.9, A08-A09				
	2023			2022 Acum.	2023			2022 Acum.	2023			2022 Acum.	
	Sem.	Acum.			Sem.	Acum.			Sem.	Acum.			
		M	F	M		F	M	F					
Aguascalientes	-	-	-	3	-	1	4	-	945	9 158	10 844	14 831	
Baja California	-	4	12	11	-	5	3	25	1 770	17 969	20 539	34 800	
Baja California Sur	3	37	42	33	3	17	21	8	853	8 379	9 221	12 926	
Campeche	1	30	52	57	3	20	41	41	821	8 421	9 597	13 346	
Coahuila	-	7	10	81	-	3	7	14	2 695	27 332	34 411	47 756	
Colima	4	66	72	126	7	60	61	69	471	5 823	6 799	9 720	
Chiapas	63	718	846	1 617	8	163	189	157	4 779	54 312	71 266	108 767	
Chihuahua	-	19	28	34	-	5	13	24	2 881	28 995	36 910	55 146	
Ciudad de México	1	12	26	61	-	11	15	6	7 978	79 443	96 499	134 804	
Durango	1	37	57	32	-	10	17	23	1 554	14 640	18 873	27 078	
Guanajuato	1	6	6	39	-	13	8	-	3 504	35 775	43 127	61 279	
Guerrero	57	754	1 097	2 183	14	179	214	245	2 157	22 929	29 445	43 901	
Hidalgo	12	110	134	312	3	54	78	64	1 536	16 239	19 384	31 503	
Jalisco	4	68	71	111	2	59	82	96	4 146	47 496	58 014	87 908	
México	1	39	65	152	-	44	94	57	10 417	108 839	134 613	211 133	
Michoacán	1	89	79	134	1	42	60	124	2 707	30 189	37 923	57 910	
Morelos	1	17	28	29	-	11	25	8	1 825	18 711	23 242	31 256	
Navarro	19	202	219	508	12	98	150	340	1 253	16 608	19 641	29 446	
Nuevo León	3	11	28	56	3	44	84	101	3 880	37 647	43 899	68 537	
Oaxaca	35	318	437	930	18	222	220	422	3 706	43 091	52 830	82 953	
Puebla	17	211	254	702	6	67	135	187	4 219	55 306	67 131	98 336	
Querétaro	2	7	8	14	-	-	1	2	2 197	19 254	23 096	33 120	
Quintana Roo	14	150	122	342	1	36	53	60	2 178	19 723	21 269	35 386	
San Luis Potosí	7	64	97	230	1	16	26	72	1 947	22 050	26 741	41 695	
Sinaloa	3	34	45	500	3	72	117	176	1 774	23 116	28 921	41 877	
Sonora	3	34	34	45	7	26	39	89	2 458	23 105	29 873	35 947	
Tabasco	42	518	613	853	2	53	83	118	2 092	26 085	31 063	42 373	
Tamaulipas	7	151	208	449	3	36	89	176	4 174	46 783	54 417	86 255	
Tlaxcala	-	2	3	8	-	1	-	1	2 029	20 464	24 436	36 117	
Veracruz	99	1 116	1 455	2 691	14	125	243	315	5 829	51 667	66 582	114 680	
Yucatán	71	500	907	1 277	13	142	215	346	2 176	21 837	25 649	36 386	
Zacatecas	-	7	13	39	-	1	4	2	2 660	30 319	34 759	54 917	
<b>TOTAL</b>	<b>472</b>	<b>5 338</b>	<b>7 068</b>	<b>13 659</b>	<b>124</b>	<b>1 636</b>	<b>2 391</b>	<b>3 368</b>	<b>93 611</b>	<b>991 705</b>	<b>1 211 014</b>	<b>1 822 089</b>	

FUENTE: SINAVE/DGE/Salud 2022. Información preliminar, incluye casos probables.

**CUADRO 5. Casos por entidad federativa de Enfermedades Infecciosas del aparato Respiratorio hasta la semana epidemiológica 26 del 2023; Tuberculosis Respiratoria hasta la semana 27 del 2023**

ENTIDAD FEDERATIVA	Tuberculosis Respiratoria <sup>§</sup> CIE-10 <sup>§</sup> Rev. A15-A16				Otitis Media Aguda CIE-10 <sup>§</sup> Rev. H65.0-H65.1				Faringitis y Amigdalitis Estreptocócicas CIE-10 <sup>§</sup> Rev. J02.0, J03.0			
	2023			2022 Acum.	2023			2022 Acum.	2023			2022 Acum.
	Sem.	Acum.			Sem.	Acum.			Sem.	Acum.		
		M	F	M		F	M	F				
Aguascalientes	4	21	19	28	67	687	854	1 031	3	58	46	92
Baja California	42	639	296	1 026	205	2 679	2 967	3 278	34	743	464	819
Baja California Sur	9	74	33	83	177	2 084	2 390	3 447	6	263	365	985
Campeche	16	71	45	83	94	890	1 218	1 923	-	35	58	183
Coahuila	6	198	107	260	191	2 058	2 629	5 098	191	2 690	3 232	5 682
Colima	3	59	33	98	84	1 283	1 646	2 216	38	427	485	386
Chiapas	52	491	289	716	362	4 498	6 147	9 594	244	2 289	2 983	2 332
Chihuahua	13	249	158	346	306	3 797	5 256	7 182	150	2 118	2 662	6 078
Ciudad de México	15	195	117	271	748	6 768	9 526	9 500	105	1 156	1 443	1 460
Durango	3	53	40	65	148	1 769	2 743	3 480	-	-	-	-
Guanajuato	6	92	56	139	446	5 155	7 608	8 547	29	309	355	781
Guerrero	25	373	214	579	311	2 931	4 274	5 420	516	6 593	9 646	10 623
Hidalgo	2	54	36	79	256	2 736	4 558	5 450	3	9	6	24
Jalisco	23	282	154	414	428	5 170	7 258	9 743	175	2 805	3 257	3 571
México	19	243	133	285	442	5 349	7 818	12 181	216	5 826	7 429	8 758
Michoacán	8	95	47	111	298	3 091	4 174	5 832	80	800	992	1 480
Morelos	5	72	36	88	126	1 592	2 130	2 680	87	1 708	2 397	3 451
Navarro	7	140	73	204	315	3 373	4 402	6 317	-	1	-	-
Nuevo León	33	594	296	802	564	5 648	7 108	10 597	78	882	919	1 153
Oaxaca	19	182	137	242	495	5 743	7 647	10 360	215	4 056	5 295	6 356
Puebla	15	134	98	215	244	3 198	4 545	5 447	28	110	140	226
Querétaro	5	62	33	75	163	1 625	2 125	3 953	-	1	3	1
Quintana Roo	9	162	79	249	190	2 265	2 457	4 623	5	58	50	13
San Luis Potosí	5	112	75	176	325	3 856	4 866	7 211	5	100	109	92
Sinaloa	31	497	217	549	236	3 684	4 035	7 576	16	400	353	481
Sonora	14	376	159	527	193	2 298	3 183	3 834	244	3 677	4 588	6 504
Tabasco	20	311	158	492	295	3 636	4 922	5 189	70	2 009	2 477	1 665
Tamaulipas	27	473	237	587	939	10 838	13 543	19 521	639	7 653	8 854	15 829
Tlaxcala	-	8	10	7	146	1 614	2 395	2 905	35	403	489	655
Veracruz	42	676	428	1 010	732	6 073	8 619	12 483	639	7 597	9 429	9 952
Yucatán	9	96	49	137	90	946	1 270	1 653	11	103	127	104
Zacatecas	1	21	15	32	403	5 312	7 233	10 055	198	2 921	3 695	8 016
<b>TOTAL</b>	<b>488</b>	<b>7 105</b>	<b>3 877</b>	<b>9 975</b>	<b>10 019</b>	<b>112 646</b>	<b>151 546</b>	<b>208 326</b>	<b>4 060</b>	<b>57 800</b>	<b>72 348</b>	<b>97 752</b>

§FUENTE: SINAVE/DGE/Salud 2023. Sistema Especial de Vigilancia Epidemiológica, Información preliminar de casos confirmados.

FUENTE: SINAVE/DGE/Salud 2022. Información preliminar, incluye casos probables.

Nota: La información de tuberculosis esta procesada por entidad de residencia; Incluye casos nuevos y nuevos resistentes.

**CUADRO 5.1 Casos por entidad federativa de Enfermedades Infecciosas del Aparato Respiratorio hasta la semana epidemiológica 26 del 2023; Covid 19 hasta la 27 del 2023**

ENTIDAD FEDERATIVA	Infecciones Respiratorias Agudas CIE-10 <sup>a</sup> REV. J00-J06, J20, J21 excepto J02, J03.0				Neumonías y Bronconeumonías CIE-10 <sup>a</sup> REV. J12-J18 excepto J18.2, J13 y J14				<sup>8</sup> Covid 19 CIE-10 <sup>a</sup> REV. U07.1			
	Sem.	2023 Acum.		2022 Acum.	Sem.	2023 Acum.		2022 Acum.	Sem.	2023 Acum.		2022 Acum.
		M	F			M	F			M	F	
Aguascalientes	4 061	50 225	62 459	82 329	21	368	368	537	12	2 036	3 076	33 303
Baja California	6 737	90 820	108 304	154 201	62	1 453	1 449	2 168	98	3 876	5 801	52 864
Baja California Sur	2 706	36 068	43 629	52 945	6	198	191	232	21	1 938	2 693	49 512
Campeche	3 133	38 403	46 755	54 277	12	94	96	218	47	270	364	14 396
Coahuila	5 536	85 417	102 765	163 000	42	1 124	1 045	1 391	37	2 923	4 389	53 723
Colima	2 589	30 413	35 839	48 005	7	113	97	147	41	1 672	2 621	27 254
Chiapas	9 402	120 732	160 093	214 727	61	976	761	1 102	188	995	1 424	24 224
Chihuahua	7 044	107 283	140 025	223 166	71	1 433	1 547	2 317	46	1 580	2 578	57 893
Ciudad de México	19 710	300 040	396 978	478 429	218	4 261	3 898	6 561	897	38 183	59 789	578 246
Durango	3 430	59 605	78 701	109 923	8	306	289	397	32	891	1 382	21 063
Guanajuato	12 528	175 106	215 892	318 155	58	1 029	1 038	1 507	64	6 803	10 048	96 747
Guerrero	6 652	98 326	134 126	177 007	23	493	521	839	113	1 473	2 490	27 743
Hidalgo	7 042	114 331	151 497	206 065	16	474	444	727	45	3 518	4 855	39 862
Jalisco	12 036	204 047	252 083	356 358	259	3 853	3 673	5 052	100	3 906	6 177	94 841
México	28 048	432 680	575 948	848 519	100	2 134	2 117	3 943	258	17 722	23 550	212 270
Michoacán	8 324	125 407	166 995	211 975	9	428	506	618	16	2 848	4 432	24 885
Morelos	4 443	62 520	78 718	90 250	22	219	224	649	15	2 747	3 987	25 318
Navarro	4 092	59 900	74 085	107 504	7	171	148	308	40	1 734	2 954	30 086
Nuevo León	10 256	151 349	183 147	273 540	92	1 527	1 413	2 523	121	10 054	14 551	140 238
Oaxaca	8 646	139 149	179 513	221 505	42	738	814	1 224	43	3 460	5 137	47 687
Puebla	13 628	208 410	270 633	372 469	41	786	728	1 539	56	5 708	8 315	55 993
Querétaro	6 024	86 111	109 364	135 000	24	452	378	338	90	4 012	5 762	55 667
Quintana Roo	4 810	65 420	73 963	114 315	14	282	293	382	72	1 741	2 407	43 609
San Luis Potosí	5 566	82 663	103 460	159 522	44	836	732	1 378	105	3 878	5 918	94 411
Sinaloa	6 478	105 878	138 489	199 134	79	1 418	1 190	1 890	26	2 138	4 051	76 002
Sonora	5 120	82 906	108 492	152 172	39	1 094	1 016	1 460	22	2 393	4 127	54 056
Tabasco	8 199	102 852	135 941	146 792	41	397	396	475	79	763	1 088	56 744
Tamaulipas	10 130	141 703	170 244	286 591	80	1 102	1 163	1 827	47	2 642	4 215	54 179
Tlaxcala	5 591	77 616	97 628	143 520	9	277	291	568	14	1 941	2 690	17 494
Veracruz	15 915	206 372	272 034	365 118	86	1 467	1 576	2 575	92	4 768	7 372	77 793
Yucatán	5 958	82 314	98 249	123 271	44	496	485	888	136	1 806	2 524	50 589
Zacatecas	7 798	113 370	142 218	237 891	38	691	683	1 312	17	1 246	1 996	25 988
<b>TOTAL</b>	<b>261 632</b>	<b>3 837 436</b>	<b>4 908 267</b>	<b>6 827 675</b>	<b>1 675</b>	<b>30 690</b>	<b>29 570</b>	<b>47 092</b>	<b>2 990</b>	<b>141 665</b>	<b>212 763</b>	<b>2 314 680</b>

FUENTE: SINAVE/DGE/Salud 2022. Información preliminar, incluye casos probables.

<sup>8</sup>FUENTE: DGE/DIE/Covid-19. Casos confirmados por laboratorio.



**CUADRO 6. Casos por entidad federativa de Enfermedades de Transmisión Sexual hasta la semana epidemiológica 26 del 2023; Sífilis Congénita hasta la semana 27 del 2023**

ENTIDAD FEDERATIVA	Sífilis Congénita <sup>§</sup> CIE-10 <sup>a</sup> Rev. A50				Sífilis Adquirida CIE-10 <sup>a</sup> Rev. A51-A53				Infección Gonocócica del Tracto Genitourinario CIE-10 <sup>a</sup> Rev. A54.0-A54.2			
	Sem.	2023		2022 Acum.	Sem.	2023		2022 Acum.	Sem.	2023		2022 Acum.
		Acum.				Acum.				Acum.		
		M	F			M	F			M	F	
Aguascalientes	-	2	4	17	4	53	80	289	-	6	7	11
Baja California	8	29	42	50	22	340	391	732	5	39	29	73
Baja California Sur	-	-	1	3	10	108	66	136	2	20	2	10
Campeche	-	1	1	1	1	40	18	58	-	9	5	26
Coahuila	-	23	15	22	11	107	162	165	1	32	78	102
Colima	-	13	14	13	5	146	90	133	1	25	16	23
Chiapas	-	-	-	1	2	109	59	169	12	93	337	252
Chihuahua	-	25	18	36	6	104	167	293	5	60	16	151
Ciudad de México	-	2	3	9	9	875	110	482	-	63	18	52
Durango	-	-	2	3	2	46	58	48	2	3	26	8
Guanajuato	1	7	4	24	24	177	357	610	4	27	134	95
Guerrero	-	2	3	-	2	82	45	131	2	32	200	300
Hidalgo	-	-	1	-	-	34	22	49	-	6	3	38
Jalisco	2	30	25	55	38	347	707	662	5	99	296	577
México	-	1	3	12	16	153	85	258	7	131	508	789
Michoacán	-	4	12	13	12	57	151	197	-	13	8	36
Morelos	-	-	-	-	3	40	25	40	1	13	16	57
Navarrit	-	10	3	12	17	104	178	149	11	93	43	120
Nuevo León	1	22	13	41	29	563	118	374	3	113	21	190
Oaxaca	-	-	-	-	-	66	23	66	2	36	170	197
Puebla	-	1	3	11	7	216	49	219	7	24	168	395
Querétaro	-	-	1	3	2	38	30	47	2	5	2	4
Quintana Roo	-	-	-	-	19	377	110	495	1	43	110	81
San Luis Potosí	-	28	13	35	10	114	108	231	1	18	17	51
Sinaloa	-	11	8	5	15	179	266	235	-	16	8	28
Sonora	-	21	31	35	19	135	327	469	2	16	54	95
Tabasco	-	-	-	-	2	34	24	89	5	88	500	766
Tamaulipas	-	11	13	26	25	263	204	423	8	74	152	332
Tlaxcala	-	-	-	-	-	22	5	33	3	12	37	44
Veracruz	2	4	4	6	7	142	146	144	10	157	758	966
Yucatán	-	7	3	8	4	148	54	134	1	14	2	6
Zacatecas	-	2	2	5	1	22	15	76	4	20	27	69
<b>TOTAL</b>	<b>14</b>	<b>256</b>	<b>242</b>	<b>446</b>	<b>324</b>	<b>5 241</b>	<b>4 250</b>	<b>7 636</b>	<b>107</b>	<b>1 400</b>	<b>3 768</b>	<b>5 944</b>

§FUENTE: SINAVE/DGE/Salud 2023. Sistema Especial de Vigilancia Epidemiológica, Información preliminar de casos confirmados.

FUENTE: SINAVE/DGE/Salud 2022. Información preliminar, incluye casos probables.

**CUADRO 6.1 Casos por entidad federativa de Enfermedades de Transmisión Sexual hasta la semana epidemiológica 26 del 2023**

ENTIDAD FEDERATIVA	Linfogranuloma Venéreo por Clamidias CIE-10 <sup>o</sup> REV. A55				Chancro Blando CIE-10 <sup>o</sup> REV. A57			
	Sem.	2023 Acum.		2022 Acum.	Sem.	2023 Acum.		2022 Acum.
		M	F			M	F	
Aguascalientes	-	3	2	1	1	2	6	11
Baja California	-	7	6	6	3	27	52	24
Baja California Sur	-	1	-	3	-	11	4	12
Campeche	-	-	-	6	-	1	-	7
Coahuila	-	1	-	1	1	12	3	16
Colima	-	1	-	12	-	6	1	6
Chiapas	1	12	1	5	2	20	10	33
Chihuahua	-	8	1	6	5	26	9	32
Ciudad de México	-	6	-	26	1	19	9	17
Durango	-	-	1	-	-	-	-	1
Guanajuato	-	1	-	3	-	12	6	11
Guerrero	-	2	1	3	-	10	6	9
Hidalgo	-	-	1	-	-	-	-	3
Jalisco	-	8	5	3	1	11	4	27
México	2	3	3	4	1	26	8	25
Michoacán	-	2	6	2	1	11	10	6
Morelos	-	-	1	-	-	7	3	3
Navarra	-	1	2	3	-	10	5	10
Nuevo León	2	46	6	20	1	43	14	48
Oaxaca	-	1	-	5	-	8	9	11
Puebla	-	1	1	3	2	6	5	7
Querétaro	-	-	-	-	-	-	-	4
Quintana Roo	-	4	2	5	-	4	2	5
San Luis Potosí	-	2	-	13	1	11	9	14
Sinaloa	-	6	2	8	-	1	1	10
Sonora	-	2	15	39	3	16	12	14
Tabasco	-	3	-	2	-	7	2	9
Tamaulipas	-	4	3	9	1	16	13	40
Tlaxcala	-	1	6	1	-	2	-	4
Veracruz	-	4	4	5	2	25	14	28
Yucatán	-	3	-	2	-	6	-	4
Zacatecas	1	1	3	2	-	7	2	3
<b>TOTAL</b>	<b>6</b>	<b>134</b>	<b>72</b>	<b>198</b>	<b>26</b>	<b>363</b>	<b>219</b>	<b>454</b>

FUENTE: SINAVE/DGE/Salud 2022. Información preliminar, incluye casos probables.

**CUADRO 6.2 Casos por entidad federativa de Enfermedades de Transmisión Sexual hasta la semana epidemiológica 26 del 2023**

ENTIDAD FEDERATIVA	Herpes Genital CIE-10 <sup>a</sup> REV. A60.0				Vulvovaginitis CIE-10 <sup>a</sup> REV. N76		
	Sem.	2023		2022 Acum.	2023		2022 Acum.
		Acum.			Sem.	Acum.	
		M	F				
Aguascalientes	2	21	22	28	67	1 523	1 489
Baja California	9	93	90	146	240	4 826	4 804
Baja California Sur	4	37	28	56	64	1 240	1 289
Campeche	-	10	15	24	103	2 436	2 315
Coahuila	1	45	34	99	126	3 786	4 137
Colima	2	29	31	43	59	1 736	1 521
Chiapas	5	73	81	118	386	12 377	13 004
Chihuahua	12	82	79	153	278	7 114	6 598
Ciudad de México	12	181	108	166	955	22 379	17 266
Durango	-	2	2	4	109	3 524	3 045
Guanajuato	4	50	41	97	523	13 158	11 932
Guerrero	6	69	74	97	351	10 077	8 877
Hidalgo	-	14	16	33	366	9 726	10 344
Jalisco	14	115	114	201	252	7 018	7 014
México	5	52	65	119	1 142	31 208	31 575
Michoacán	3	37	52	93	323	9 943	10 480
Morelos	2	21	27	40	189	5 494	4 930
Navarrit	8	53	75	82	123	3 234	3 344
Nuevo León	14	180	131	281	180	4 067	4 691
Oaxaca	5	72	74	137	331	11 973	11 597
Puebla	67	848	730	1 417	701	20 036	18 257
Querétaro	1	28	34	39	149	3 743	3 435
Quintana Roo	2	30	34	87	130	3 634	3 891
San Luis Potosí	5	31	51	80	134	4 193	6 274
Sinaloa	5	48	47	126	160	3 985	4 157
Sonora	4	37	61	127	114	2 843	2 569
Tabasco	1	29	53	76	3 636	14 042	8 548
Tamaulipas	20	148	151	268	311	8 452	8 526
Tlaxcala	-	19	21	34	215	5 998	5 960
Veracruz	7	117	120	270	921	22 132	22 598
Yucatán	3	26	22	29	252	5 899	5 606
Zacatecas	2	21	27	75	217	5 560	6 236
<b>TOTAL</b>	225	2 618	2 510	4 645	13 107	267 356	256 309

FUENTE: SINAVE/DGE/Salud 2022. Información preliminar, incluye casos probables.

**CUADRO 6.3 Casos por entidad federativa de Enfermedades de Transmisión Sexual Infección por el Virus de la Inmunodeficiencia Humana hasta la semana 27 del 2023**

ENTIDAD FEDERATIVA	§Infección por el Virus de la Inmunodeficiencia Humana CIE-10 <sup>9</sup> REV. B20-B24,Z21										
	Sem.	2023 & Estadios Clínicos								2022	
		1		2		3		4		Sem.	Acum.
		M	F	M	F	M	F	M	F		
Aguascalientes	3	39	4	8	1	1	1	6	-	3	87
Baja California	20	163	39	32	4	59	10	48	9	59	330
Baja California Sur	-	31	2	14	-	6	-	-	-	-	-
Campeche	4	24	8	11	3	11	2	3	1	4	123
Coahuila	-	23	6	2	1	1	-	-	-	-	60
Colima	2	37	11	4	1	20	3	24	9	4	103
Chiapas	22	134	50	29	6	68	7	36	10	18	357
Chihuahua	20	135	22	38	9	66	10	20	4	2	144
Ciudad de México	60	233	27	65	5	181	16	63	12	20	502
Durango	-	30	6	4	-	6	-	6	-	2	41
Guanajuato	18	197	31	9	-	23	1	10	3	20	312
Guerrero	19	116	32	39	6	39	8	21	5	6	210
Hidalgo	7	69	14	48	6	30	4	20	5	7	188
Jalisco	22	318	41	47	-	110	8	78	8	10	211
México	67	620	105	97	11	185	25	112	15	41	1121
Michoacán	31	123	16	23	6	32	4	24	4	4	174
Morelos	11	63	5	34	1	26	3	12	-	-	195
Navarro	-	38	7	24	2	28	4	9	3	9	94
Nuevo León	22	169	20	8	4	31	5	36	4	-	229
Oaxaca	10	25	6	11	2	73	9	100	25	7	275
Puebla	-	88	13	14	1	36	4	16	2	10	366
Querétaro	11	64	7	29	2	33	1	12	2	2	109
Quintana Roo	17	246	28	48	5	77	14	38	7	14	503
San Luis Potosí	5	89	19	18	2	32	4	15	1	-	192
Sinaloa	11	93	15	17	2	47	7	22	3	20	128
Sonora	-	24	3	11	1	30	3	18	1	-	67
Tabasco	16	161	26	31	11	39	13	32	2	2	302
Tamaulipas	37	114	52	26	4	30	6	27	4	6	168
Tlaxcala	9	36	4	9	4	20	1	12	-	2	79
Veracruz	42	343	109	113	35	155	34	63	14	20	730
Yucatán	16	147	16	49	9	55	13	21	2	12	237
Zacatecas	11	40	1	5	-	10	-	6	2	5	42
<b>TOTAL</b>	<b>513</b>	<b>4 032</b>	<b>745</b>	<b>917</b>	<b>144</b>	<b>1 560</b>	<b>220</b>	<b>910</b>	<b>157</b>	<b>309</b>	<b>7 679</b>

§FUENTE: SINAVE/DGE/Salud 2023. Sistema Especial de Vigilancia Epidemiológica, Información preliminar de casos confirmados.

&amp;Nueva clasificación por estadios clínicos/Manual de Procedimientos Estandarizados para la Vigilancia Epidemiológica de VIH, marzo 2020.

**CUADRO 6.4 Casos por entidad federativa de Enfermedades de Transmisión Sexual hasta la semana epidemiológica 26 del 2023**

ENTIDAD FEDERATIVA	Candidiasis Urogenital CIE-10ª REV. B37.3-B37.4				Tricomoniasis Urogenital CIE-10ª REV. A59.0			
	Sem.	2023 Acum.		2022 Acum.	Sem.	2023 Acum.		2022 Acum.
		M	F			M	F	
Aguascalientes	17	35	287	256	2	3	48	52
Baja California	88	117	1 748	1 334	13	16	236	173
Baja California Sur	17	46	366	322	2	6	64	61
Campeche	27	32	465	528	5	5	63	55
Coahuila	21	46	696	1 167	8	16	284	355
Colima	17	19	196	124	8	7	80	119
Chiapas	116	199	3 486	4 047	16	41	580	783
Chihuahua	86	166	1 578	1 505	11	16	346	405
Ciudad de México	100	141	2 002	1 359	7	14	187	115
Durango	28	17	800	827	10	5	236	240
Guanajuato	141	122	2 716	1 771	15	37	332	357
Guerrero	141	120	2 611	2 181	11	15	304	305
Hidalgo	35	77	1 198	1 588	9	8	227	296
Jalisco	113	260	3 009	2 209	17	19	274	315
México	163	257	4 173	4 090	24	20	365	449
Michoacán	109	300	2 608	3 089	21	27	403	519
Morelos	35	71	974	1 069	5	8	166	216
Navarro	41	116	1 131	1 142	10	20	217	224
Nuevo León	66	92	1 590	1 791	14	15	335	416
Oaxaca	132	147	2 938	3 216	15	128	544	645
Puebla	129	120	3 480	3 982	43	62	1 032	1 171
Querétaro	21	27	455	361	1	2	56	34
Quintana Roo	17	51	605	845	1	12	96	124
San Luis Potosí	71	63	1 606	2 410	9	12	325	362
Sinaloa	63	109	1 336	2 060	6	8	234	176
Sonora	24	40	599	538	6	8	152	139
Tabasco	63	272	1 839	1 434	6	8	178	167
Tamaulipas	122	448	3 799	4 487	26	51	507	524
Tlaxcala	11	39	400	541	2	6	124	137
Veracruz	286	317	7 245	7 645	77	89	1 542	1 790
Yucatán	32	35	871	868	2	8	53	69
Zacatecas	66	85	1 267	1 502	12	23	242	246
<b>TOTAL</b>	<b>2 398</b>	<b>3 986</b>	<b>58 074</b>	<b>60 288</b>	<b>414</b>	<b>715</b>	<b>9 832</b>	<b>11 039</b>

FUENTE: SINAVE/DGE/Salud 2022. Información preliminar, incluye casos probables.



**CUADRO 7. Casos por entidad federativa de Enfermedades Transmitidas por Vector hasta la semana epidemiológica 27 del 2023**

ENTIDAD FEDERATIVA	Tifo Epidémico <sup>§</sup> CIE-10 <sup>a</sup> REV. A75.0				Tifo Murino <sup>§</sup> CIE-10 <sup>a</sup> REV. A75.2			
	Sem.	2023 Acum.		2022 Acum.	Sem.	2023 Acum.		2022 Acum.
		M	F			M	F	
Aguascalientes	-	-	-	-	-	-	-	-
Baja California	-	-	-	-	-	-	-	-
Baja California Sur	-	-	-	-	-	-	-	-
Campeche	-	-	-	-	-	-	-	-
Coahuila	-	-	-	-	-	-	-	-
Colima	-	-	-	-	-	-	-	-
Chiapas	-	-	-	-	-	-	-	-
Chihuahua	-	-	-	-	-	-	-	-
Ciudad de México	-	-	-	-	-	-	-	-
Durango	-	-	-	-	-	-	-	-
Guanajuato	-	-	-	-	-	-	-	-
Guerrero	-	-	-	-	-	-	-	-
Hidalgo	-	-	-	-	-	-	-	-
Jalisco	-	-	-	-	-	-	-	-
México	-	-	-	-	-	-	-	-
Michoacán	-	-	-	-	-	-	-	-
Morelos	-	-	-	-	-	-	-	-
Navarro	-	-	-	-	-	-	-	-
Nuevo León	-	-	-	-	-	-	2	-
Oaxaca	-	-	-	-	-	-	-	-
Puebla	-	-	-	-	-	-	-	-
Querétaro	-	-	-	-	-	-	-	-
Quintana Roo	-	-	-	-	-	-	-	-
San Luis Potosí	-	-	-	-	-	-	-	-
Sinaloa	-	-	-	-	-	-	-	-
Sonora	-	-	-	-	-	-	-	-
Tabasco	-	-	-	-	-	-	-	-
Tamaulipas	-	-	-	-	-	-	-	-
Tlaxcala	-	-	-	-	-	-	-	-
Veracruz	-	-	-	-	-	-	-	-
Yucatán	-	-	-	-	-	-	1	-
Zacatecas	-	-	-	-	-	-	-	-
<b>TOTAL</b>	-	-	-	-	-	-	3	-

§FUENTE: SINAVE/DGE/Salud 2023. Sistema Especial de Vigilancia Epidemiológica, Información preliminar de casos confirmados.

**CUADRO 7.1 Casos por entidad federativa de Enfermedades Transmitidas por Vector hasta la semana epidemiológica 27 del 2023**

ENTIDAD FEDERATIVA	Rickettsiosis sin Clasificación de Especie <sup>§</sup> CIE-10 <sup>a</sup> REV. A79				Fiebre Manchada <sup>§</sup> CIE-10 <sup>a</sup> REV. A77.0			
	Sem.	2023		2022 Acum.	Sem.	2023		2022 Acum.
		Acum.*				Acum.		
		M	F			M	F	
Aguascalientes	-	-	-	-	-	-	-	-
Baja California	-	1	-	1	-	19	12	25
Baja California Sur	-	-	-	1	-	-	-	1
Campeche	-	-	-	-	-	-	-	-
Coahuila	-	-	1	1	-	-	5	8
Colima	-	-	-	-	-	-	-	-
Chiapas	-	-	-	-	-	-	-	-
Chihuahua	3	5	3	11	-	25	6	35
Ciudad de México	-	-	-	-	-	-	-	-
Durango	-	-	-	-	-	1	-	1
Guanajuato	-	-	-	-	-	-	-	-
Guerrero	-	-	-	-	-	-	-	-
Hidalgo	-	-	-	-	-	-	-	-
Jalisco	-	-	-	1	-	-	-	-
México	-	-	-	-	-	-	-	-
Michoacán	-	-	-	-	-	-	-	-
Morelos	-	-	-	1	-	-	-	-
Navarro	-	-	-	-	-	-	-	-
Nuevo León	9	5	12	4	-	16	15	9
Oaxaca	-	-	-	-	-	-	-	-
Puebla	1	1	-	-	-	-	-	-
Querétaro	-	-	-	-	-	-	-	-
Quintana Roo	-	-	-	-	-	-	-	-
San Luis Potosí	-	-	-	-	-	-	-	-
Sinaloa	1	2	2	-	-	-	-	-
Sonora	3	12	13	23	-	24	10	52
Tabasco	-	-	-	-	-	-	-	-
Tamaulipas	-	-	-	-	-	-	-	-
Tlaxcala	-	-	-	-	-	-	-	-
Veracruz	1	1	-	-	-	-	-	-
Yucatán	-	-	-	1	-	-	-	1
Zacatecas	-	-	-	-	-	-	-	-
<b>TOTAL</b>	<b>18</b>	<b>27</b>	<b>31</b>	<b>44</b>	<b>-</b>	<b>85</b>	<b>48</b>	<b>132</b>

§FUENTE: SINAVE/DGE/Salud 2023. Sistema Especial de Vigilancia Epidemiológica, Información preliminar de casos confirmados.

\* Un caso de Baja California, uno de Chihuahua, tres de Nuevo León y cinco de Sonora se reclasifican a Fiebre Manchada.

**CUADRO 7.2 Casos por entidad federativa de Enfermedades Transmitidas por Vector hasta la semana epidemiológica 27 del 2023**

ENTIDAD FEDERATIVA	Dengue no Grave <sup>§</sup> CIE-10 <sup>a</sup> REV. A97.0			Dengue con Signos de Alarma <sup>§</sup> CIE-10 <sup>a</sup> REV. A97.1			Dengue Grave <sup>§</sup> CIE-10 <sup>a</sup> REV. A97.2					
	2023 Confirmados		2022 Confirma dos Acum.	2023 Confirmados		2022 Confirma dos Acum.	2023 Confirmados		2022 Confirma dos Acum.			
	Sem.	Acum.		Sem.	Acum.		Sem.	Acum.				
			M			F			M	F	M	F
Aguascalientes	-	-	-	-	-	-	-	-	-	-	-	
Baja California	-	-	-	-	-	-	-	-	-	-	-	
Baja California Sur	-	4	1	2	1	-	1	1	-	2	1	
Campeche	2	24	12	7	-	10	14	2	-	-	1	
Coahuila	-	1	-	-	-	-	-	-	-	-	-	
Colima	-	13	21	7	2	18	27	19	-	-	1	
Chiapas	23	69	60	114	17	72	71	119	1	5	5	
Chihuahua	-	-	-	-	-	-	-	-	-	-	-	
Ciudad de México	-	-	-	-	-	-	-	-	-	-	-	
Durango	-	2	-	-	-	-	1	-	-	-	-	
Guanajuato	16	14	19	-	-	-	-	-	-	-	-	
Guerrero	5	43	43	53	20	102	84	43	2	7	8	
Hidalgo	2	5	4	-	-	1	-	-	1	-	1	
Jalisco	4	4	3	3	1	4	2	7	-	-	2	
México	-	-	-	421	-	-	-	142	-	-	6	
Michoacán	2	21	22	34	2	11	15	16	1	2	-	
Morelos	38	55	44	29	22	84	70	61	2	7	5	
Navarro	-	3	2	-	-	7	4	2	-	1	1	
Nuevo León	2	2	5	1	-	2	2	-	-	-	1	
Oaxaca	13	28	44	53	14	43	52	62	2	3	8	
Puebla	54	80	156	9	14	46	44	3	2	10	8	
Querétaro	-	-	-	-	-	-	-	-	-	-	-	
Quintana Roo	18	362	378	19	30	281	303	11	-	12	13	
San Luis Potosí	9	22	28	-	-	-	1	-	-	-	-	
Sinaloa	1	20	17	50	-	9	16	65	-	1	2	
Sonora	2	2	-	42	-	2	5	20	-	-	1	
Tabasco	2	63	79	222	-	36	32	74	-	4	4	
Tamaulipas	1	10	15	-	-	5	10	-	-	-	-	
Tlaxcala	-	-	-	-	-	-	-	-	-	-	-	
Veracruz	69	199	260	107	17	84	126	59	2	7	10	
Yucatán	41	190	201	2	35	209	182	1	-	13	11	
Zacatecas	-	-	-	-	-	-	-	-	-	-	-	
<b>TOTAL</b>	<b>304</b>	<b>1236</b>	<b>1414</b>	<b>1175</b>	<b>175</b>	<b>1026</b>	<b>1062</b>	<b>707</b>	<b>13</b>	<b>74</b>	<b>80</b>	<b>73</b>

§FUENTE: SINAVE/DGE/Salud 2023. Sistema Especial de Vigilancia Epidemiológica, Información preliminar de casos confirmados.

**CUADRO 7.3 Casos por entidad federativa de Enfermedades Transmitidas por Vector hasta la semana epidemiológica 27 del 2023**

ENTIDAD FEDERATIVA	Enfermedad por Virus Chikungunya <sup>§</sup> CIE-10 <sup>a</sup> REV. A92.0			Fiebre del Oeste del Nilo <sup>§</sup> CIE-10 <sup>a</sup> REV. A92.3			Infección por Virus Zika <sup>§</sup> CIE-10 <sup>a</sup> REV. U06.9					
	Sem.	2023 Acum.		2022 Confirmados Acum.	Sem.	2023 Acum.		2022 Confirmados Acum.	Sem.	2023 Acum.		2022 Confirmados Acum.
		M	F			M	F			M	F	
Aguascalientes	-	-	-	-	-	-	-	-	-	-	-	-
Baja California	-	-	-	-	-	-	-	-	-	-	-	-
Baja California Sur	-	-	-	1	-	-	-	-	-	-	-	-
Campeche	-	-	-	-	-	-	-	-	-	-	-	-
Coahuila	-	-	-	-	-	-	-	-	-	-	-	-
Colima	-	-	-	-	-	-	-	-	-	-	-	-
Chiapas	-	-	-	-	-	-	-	-	-	-	-	-
Chihuahua	-	-	-	-	-	-	-	-	-	-	-	-
Ciudad de México	-	-	-	-	-	-	-	-	-	-	-	-
Durango	-	-	-	-	-	-	-	-	-	-	-	-
Guanajuato	-	-	-	-	-	-	-	-	-	-	-	-
Guerrero	-	-	-	-	-	-	-	-	-	-	-	-
Hidalgo	-	-	-	-	-	-	-	-	-	-	-	-
Jalisco	-	-	-	-	-	-	-	-	-	-	-	-
México	-	-	-	-	-	-	-	-	-	-	-	-
Michoacán	-	-	-	-	-	-	-	-	-	-	-	-
Morelos	-	-	-	-	-	-	-	-	1	1	-	3
Navarro	-	-	-	-	-	-	-	-	-	-	-	-
Nuevo León	-	-	-	-	-	-	-	-	-	-	-	-
Oaxaca	-	-	-	-	-	-	-	-	-	-	-	2
Puebla	-	-	-	-	-	-	-	-	-	-	-	-
Querétaro	-	-	-	-	-	-	-	-	-	-	-	-
Quintana Roo	-	-	-	-	-	-	-	-	-	-	-	-
San Luis Potosí	-	-	-	-	-	-	-	-	-	-	-	-
Sinaloa	-	-	-	-	-	-	-	-	-	-	-	-
Sonora	-	-	-	-	-	-	-	-	-	-	-	-
Tabasco	-	-	-	-	-	-	-	-	-	-	-	-
Tamaulipas	-	-	-	-	-	-	-	-	-	-	-	-
Tlaxcala	-	-	-	-	-	-	-	-	-	-	-	-
Veracruz	-	-	-	-	-	-	-	-	-	-	-	-
Yucatán	-	-	-	-	-	-	-	-	-	-	-	-
Zacatecas	-	-	-	-	-	-	-	-	-	-	-	-
<b>TOTAL</b>	-	-	-	1	-	-	-	-	1	1	-	5

§FUENTE: SINAVE/DGE/Salud 2023. Sistema Especial de Vigilancia Epidemiológica, Información preliminar de casos confirmados.

**CUADRO 7.4 Casos por entidad federativa de Enfermedades Transmitidas por Vector hasta la semana epidemiológica 27 del 2023**

ENTIDAD FEDERATIVA	Paludismo por <i>P. falciparum</i> <sup>§</sup> CIE-10 <sup>ª</sup> REV. B50				Paludismo por <i>P. vivax</i> <sup>§</sup> CIE-10 <sup>ª</sup> REV. B51			
	2023			2022	2023			2022
	Sem.	Acum.		Confirmados Acum.	Sem.	Acum.		Confirmados Acum.
	M	F			M	F		
Aguascalientes	-	-	-	-	-	-	-	-
Baja California	-	-	-	-	-	-	-	-
Baja California Sur	-	-	-	-	-	-	-	-
Campeche	-	-	-	-	-	1	-	22
Coahuila	-	-	-	-	-	-	-	-
Colima	-	-	-	-	-	-	-	-
Chiapas	-	-	-	-	-	5	10	40
Chihuahua	-	-	-	-	-	-	-	8
Ciudad de México	-	-	-	-	-	-	-	-
Durango	-	-	-	-	-	-	-	-
Guanajuato	-	-	-	-	-	-	-	-
Guerrero	-	-	-	-	-	-	-	-
Hidalgo	-	-	-	-	-	-	-	-
Jalisco	-	-	-	-	-	-	-	-
México	-	-	-	-	-	-	-	-
Michoacán	-	-	-	-	-	-	-	-
Morelos	-	-	-	-	-	-	-	-
Navarro	-	-	-	-	-	-	-	-
Nuevo León	-	-	-	-	-	-	-	-
Oaxaca	-	-	-	-	-	1	-	-
Puebla	-	-	-	-	-	-	-	-
Querétaro	-	-	-	-	-	-	-	-
Quintana Roo	-	-	-	-	-	-	-	-
San Luis Potosí	-	-	-	-	-	-	-	-
Sinaloa	-	-	-	-	-	-	-	1
Sonora	-	-	-	-	-	-	-	-
Tabasco	-	-	-	-	-	3	1	-
Tamaulipas	-	-	-	-	-	-	-	-
Tlaxcala	-	-	-	-	-	-	-	-
Veracruz	-	-	-	-	-	-	-	-
Yucatán	-	-	-	-	-	-	-	-
Zacatecas	-	-	-	-	-	-	-	-
<b>TOTAL</b>	-	-	-	-	-	10	11	71

§FUENTE: SINAVE/DGE/Salud 2023. Sistema Especial de Vigilancia Epidemiológica, Información preliminar de casos confirmados.

**CUADRO 8. Casos por entidad federativa de Zoonosis hasta la semana epidemiológica 26 del 2023.**

ENTIDAD FEDERATIVA	Brucelosis CIE-10ª REV. A23				Leptospirosis CIE-10ª REV. A27			
	Sem.	2023 Acum.		2022 Acum.	Sem.	2023 Acum.		2022 Acum.
		M	F			M	F	
Aguascalientes	-	-	3	2	-	-	-	-
Baja California	1	1	3	3	-	-	1	1
Baja California Sur	1	5	6	7	-	-	-	-
Campeche	-	1	5	1	-	-	-	1
Coahuila	2	12	13	47	-	1	-	-
Colima	-	1	1	-	-	-	-	-
Chiapas	-	5	11	22	-	3	2	6
Chihuahua	-	2	-	4	-	-	-	-
Ciudad de México	-	3	7	21	-	1	4	-
Durango	3	3	4	1	-	-	-	-
Guanajuato	8	41	48	34	-	1	1	-
Guerrero	1	8	8	20	-	8	4	12
Hidalgo	-	1	1	2	-	-	-	3
Jalisco	1	33	71	67	1	3	7	4
México	-	1	-	9	-	-	3	-
Michoacán	3	28	30	37	-	-	-	1
Morelos	-	23	43	12	-	1	-	2
Navarro	-	1	1	3	-	1	-	-
Nuevo León	-	8	33	34	-	2	-	-
Oaxaca	2	23	23	42	-	5	6	7
Puebla	4	13	26	90	-	1	1	-
Querétaro	1	-	2	1	-	-	-	-
Quintana Roo	1	4	5	15	1	1	3	5
San Luis Potosí	2	13	24	20	-	-	-	-
Sinaloa	3	12	49	43	2	19	17	26
Sonora	-	3	6	15	-	1	3	6
Tabasco	-	5	6	1	1	1	5	12
Tamaulipas	-	8	14	26	-	1	-	2
Tlaxcala	-	2	2	23	-	-	-	-
Veracruz	1	20	31	28	3	13	21	12
Yucatán	-	1	4	3	1	5	9	-
Zacatecas	1	13	22	27	-	-	-	-
<b>TOTAL</b>	<b>35</b>	<b>294</b>	<b>502</b>	<b>660</b>	<b>9</b>	<b>68</b>	<b>87</b>	<b>100</b>

FUENTE: SINAVE/DGE/Salud 2022. Información preliminar, incluye casos probables.

**CUADRO 8.1 Casos por entidad federativa de Zoonosis hasta la semana epidemiológica 26 del 2023**

ENTIDAD FEDERATIVA	Teniasis CIE-10 <sup>a</sup> REV. B68				Cisticercosis CIE-10 <sup>a</sup> REV. B69				Triquinosis CIE-10 <sup>a</sup> REV. B75			
	2023			2022	2023			2022	2023			2022
	Sem.	Acum.		Acum.	Sem.	Acum.		Acum.	Sem.	Acum.		Acum.
		M	F			M	F			M	F	
Aguascalientes	-	1	2	-	-	-	1	-	-	-	-	-
Baja California	-	-	1	1	-	-	-	2	-	-	-	1
Baja California Sur	-	-	-	1	-	-	1	3	-	-	-	-
Campeche	-	-	-	1	-	1	-	1	-	-	-	-
Coahuila	-	1	2	4	-	-	1	3	-	-	-	-
Colima	-	-	1	-	-	1	1	-	1	1	-	-
Chiapas	-	5	11	3	-	1	2	5	-	-	-	-
Chihuahua	-	-	2	2	1	2	3	9	-	-	-	1
Ciudad de México	-	-	-	1	-	-	1	2	-	-	-	-
Durango	-	-	-	-	-	1	-	3	-	-	-	-
Guanajuato	-	1	-	-	-	2	-	2	-	-	-	1
Guerrero	-	2	-	-	-	2	-	-	-	-	-	-
Hidalgo	-	-	-	-	-	-	-	-	-	-	-	-
Jalisco	-	2	4	5	2	7	5	10	-	-	2	-
México	-	-	-	-	1	-	1	4	-	-	-	-
Michoacán	-	5	4	9	-	1	1	-	-	-	-	-
Morelos	-	3	8	2	-	2	1	-	-	1	-	-
Navarrit	-	1	-	-	-	-	1	1	-	-	-	-
Nuevo León	-	1	4	3	-	-	1	1	-	-	-	1
Oaxaca	-	8	5	9	-	1	4	3	-	-	1	-
Puebla	-	8	10	11	-	-	-	3	-	-	-	-
Querétaro	-	-	-	-	-	-	1	-	-	-	-	-
Quintana Roo	-	1	1	1	-	-	-	1	-	-	-	-
San Luis Potosí	-	-	1	6	1	2	4	1	-	-	-	1
Sinaloa	-	-	3	4	-	2	4	5	-	-	-	-
Sonora	-	1	1	1	-	-	-	-	-	-	-	-
Tabasco	-	1	-	1	-	-	-	-	-	-	-	-
Tamaulipas	-	-	1	1	-	3	1	4	-	-	-	-
Tlaxcala	-	-	-	-	-	1	1	-	-	-	-	-
Veracruz	-	-	-	4	-	2	2	5	-	-	-	5
Yucatán	-	3	5	6	-	-	2	3	-	-	-	-
Zacatecas	-	-	1	3	-	-	-	-	-	-	-	-
<b>TOTAL</b>	-	44	67	79	5	31	39	71	1	2	3	10

FUENTE: SINAVE/DGE/Salud 2022. Información preliminar, incluye casos probables.

**CUADRO 8.2 Casos por entidad federativa de Zoonosis hasta la semana epidemiológica 27 del 2023**

ENTIDAD FEDERATIVA	§Rabia Humana Por Fauna Silvestre CIE-10ª REV. A82.0				§Rabia Humana Por Fauna Urbana CIE-10ª REV. A82.1			
	2023			2022 Acum.	2023			2022 Acum.
	Sem.	Acum.			Sem.	Acum.		
	M	F		M	F			
Aguascalientes	-	-	-	-	-	-	-	
Baja California	-	-	-	-	-	-	-	
Baja California Sur	-	-	-	-	-	-	-	
Campeche	-	-	-	-	-	-	-	
Coahuila	-	-	-	-	-	-	-	
Colima	-	-	-	-	-	-	-	
Chiapas	-	-	-	-	-	-	-	
Chihuahua	-	-	-	-	-	-	-	
Ciudad de México	-	-	-	-	-	-	-	
Durango	-	-	-	-	-	-	-	
Guanajuato	-	-	-	-	-	-	-	
Guerrero	-	-	-	-	-	-	-	
Hidalgo	-	-	-	-	-	-	-	
Jalisco	-	-	-	-	-	-	-	
México	-	-	-	-	-	-	-	
Michoacán	-	-	-	-	-	-	-	
Morelos	-	-	-	-	-	-	-	
Navarro	-	-	-	-	-	-	-	
Nuevo León	-	-	-	-	-	-	-	
Oaxaca	-	-	-	-	-	-	-	
Puebla	-	-	-	-	-	-	-	
Querétaro	-	-	-	-	-	-	-	
Quintana Roo	-	-	-	-	-	-	-	
San Luis Potosí	-	-	-	-	-	-	-	
Sinaloa	-	-	-	-	-	-	-	
Sonora	-	-	-	-	-	-	-	
Tabasco	-	-	-	-	-	-	-	
Tamaulipas	-	-	-	-	-	-	-	
Tlaxcala	-	-	-	-	-	-	-	
Veracruz	-	-	-	-	-	-	-	
Yucatán	-	-	-	-	-	-	-	
Zacatecas	-	-	-	-	-	-	-	
<b>TOTAL</b>	-	-	-	-	-	-	-	

§FUENTE: SINAVE/DGE/Salud 2023. Sistema Especial de Vigilancia Epidemiológica, Información preliminar de casos confirmados.



**CUADRO 9. Casos por entidad federativa de Otras Enfermedades Exantemáticas hasta la semana epidemiológica 26 del 2023**

ENTIDAD FEDERATIVA	Escarlatina CIE-10 <sup>a</sup> REV. A38				Erisipela CIE-10 <sup>a</sup> REV. A46			
	Sem.	2023		2022 Acum.	Sem.	2023		2022 Acum.
		Acum.				Acum.		
		M	F			M	F	
Aguascalientes	1	3	7	6	-	11	10	8
Baja California	-	5	8	19	3	10	11	25
Baja California Sur	-	2	1	4	-	1	4	8
Campeche	-	-	-	7	-	32	17	65
Coahuila	1	11	7	25	4	16	15	42
Colima	-	3	3	3	2	22	20	37
Chiapas	1	12	9	10	4	39	38	66
Chihuahua	-	16	14	21	-	11	13	19
Ciudad de México	2	36	40	30	4	42	54	74
Durango	-	2	2	4	-	3	1	1
Guanajuato	-	4	5	12	2	21	20	19
Guerrero	-	4	4	7	18	159	184	98
Hidalgo	1	8	7	10	-	11	17	34
Jalisco	2	26	31	46	5	35	55	76
México	1	55	39	91	5	42	38	91
Michoacán	-	5	5	8	-	15	8	29
Morelos	-	11	4	5	-	4	4	20
Navarro	-	3	1	3	-	2	3	7
Nuevo León	-	7	19	18	28	324	269	631
Oaxaca	-	10	10	11	8	61	52	123
Puebla	-	8	8	19	4	54	66	114
Querétaro	-	5	4	8	-	6	1	24
Quintana Roo	1	7	4	5	6	66	26	78
San Luis Potosí	1	8	4	6	3	22	20	53
Sinaloa	1	3	4	12	1	12	10	36
Sonora	2	12	8	15	1	6	9	19
Tabasco	-	2	4	6	5	134	87	195
Tamaulipas	-	18	30	18	23	269	244	585
Tlaxcala	-	6	4	7	1	10	11	25
Veracruz	1	4	6	9	53	601	533	1 095
Yucatán	-	2	5	3	4	81	65	115
Zacatecas	-	6	3	10	-	-	1	4
<b>TOTAL</b>	15	304	300	458	184	2 122	1 906	3 816

FUENTE: SINAVE/DGE/Salud 2022. Información preliminar, incluye casos probables.

**CUADRO 10. Casos por entidad federativa de Otras Enfermedades Transmisibles hasta la semana epidemiológica 27 del 2023; Mal del Pinto hasta la semana 26 del 2023**

ENTIDAD FEDERATIVA	Mal del Pinto CIE-10 <sup>a</sup> REV. A67				Tuberculosis Otras Formas <sup>§</sup> CIE-10 <sup>a</sup> REV. A17.1, A17.8, A17.9, A18-A19				§Lepra <sup>°</sup> CIE-10 <sup>a</sup> REV. A30			
	2023			2022	2023			2022	2023			2022
	Sem.	Acum.		Acum.	Sem.	Acum.		Acum.	Sem.	Acum.		Acum.
	M	F			M	F			M	F		
Aguascalientes	-	3	2	3	1	14	5	34	-	-	-	-
Baja California	-	-	-	7	20	136	111	232	-	2	2	-
Baja California Sur	-	-	2	2	1	15	5	20	-	-	-	-
Campeche	-	1	3	3	1	17	6	11	-	-	-	-
Coahuila	-	-	1	12	-	27	17	36	1	1	-	1
Colima	-	-	2	2	2	12	7	11	-	1	-	3
Chiapas	-	2	4	4	1	46	31	58	-	-	1	2
Chihuahua	-	2	7	5	1	34	37	72	-	-	-	1
Ciudad de México	1	8	4	16	7	60	61	103	-	-	-	-
Durango	1	2	3	1	2	23	23	19	-	-	-	1
Guanajuato	-	2	2	-	-	22	30	52	-	-	2	2
Guerrero	-	1	2	2	-	25	13	41	-	3	1	9
Hidalgo	-	-	-	-	-	6	8	13	-	1	-	1
Jalisco	1	1	6	11	5	104	93	163	-	5	1	10
México	1	4	6	18	11	70	64	111	-	-	-	-
Michoacán	-	4	1	11	1	12	20	28	-	4	3	3
Morelos	-	-	-	-	2	21	17	38	-	1	1	5
Navarro	-	-	1	2	1	18	15	63	-	2	1	3
Nuevo León	1	4	9	-	7	61	49	88	-	7	3	3
Oaxaca	1	4	6	3	2	27	33	52	-	2	-	4
Puebla	-	3	3	4	1	29	36	55	-	-	-	4
Querétaro	-	-	-	-	5	23	21	38	-	-	-	-
Quintana Roo	-	-	1	2	2	14	8	25	-	1	3	4
San Luis Potosí	-	1	4	10	2	38	33	94	-	-	1	-
Sinaloa	-	-	-	1	2	72	49	104	-	5	6	16
Sonora	-	1	2	5	4	57	31	97	-	1	-	1
Tabasco	-	1	-	-	-	27	13	55	-	-	-	-
Tamaulipas	-	6	9	13	1	30	25	58	-	-	2	1
Tlaxcala	-	-	2	-	-	1	5	13	-	-	-	-
Veracruz	3	6	8	15	4	102	56	137	-	-	-	2
Yucatán	1	1	4	3	-	19	8	22	-	-	-	1
Zacatecas	-	-	-	-	1	16	21	35	-	-	-	1
<b>TOTAL</b>	<b>10</b>	<b>57</b>	<b>94</b>	<b>155</b>	<b>87</b>	<b>1 178</b>	<b>951</b>	<b>1 978</b>	<b>1</b>	<b>36</b>	<b>27</b>	<b>78</b>

FUENTE: SINAVE/DGE/Salud 2022. Información preliminar, incluye casos probables.

§FUENTE: SINAVE/DGE/Salud 2023. Sistema Especial de Vigilancia Epidemiológica, Información preliminar de casos confirmados.

Nota: La información de tuberculosis esta procesada por entidad de residencia; Incluye casos nuevos y nuevos resistentes.

° La información de Lepra esta reportada por entidad notificante.

**CUADRO 10.1 Casos por entidad federativa de Otras Enfermedades Transmisibles hasta la semana epidemiológica 26 del 2023**

ENTIDAD FEDERATIVA	Hepatitis Vírica C CIE-10ª REV. B17.1, B18.2				Otras Hepatitis Víricas CIE-10ª REV. B17-B19 Excepto B17.1 y B18.2				Conjuntivitis Epidémica Aguda Hemorrágica CIE-10ª REV. B30.3			
	Sem.	2023		2022 Acum.	Sem.	2023		2022 Acum.	Sem.	2023		2022 Acum.
		Acum.				Acum.				Acum.		
		M	F			M	F			M	F	
Aguascalientes	1	1	-	4	1	16	9	1	-	-	-	-
Baja California	22	305	72	503	-	21	12	24	-	-	-	-
Baja California Sur	-	23	7	29	-	6	9	16	-	-	-	-
Campeche	-	3	2	7	-	6	2	6	-	-	-	-
Coahuila	9	51	7	41	1	26	17	15	-	-	-	-
Colima	2	12	8	16	-	-	2	3	-	-	1	2
Chiapas	1	21	8	35	1	11	20	33	-	9	11	13
Chihuahua	4	83	32	78	1	35	23	67	-	1	-	-
Ciudad de México	7	134	57	141	10	135	103	71	-	2	2	3
Durango	-	14	8	11	-	2	1	-	-	-	1	-
Guanajuato	-	49	14	41	-	43	13	9	-	-	-	1
Guerrero	1	20	20	50	8	76	84	67	1	5	8	3
Hidalgo	-	8	7	8	-	3	5	15	-	-	-	-
Jalisco	1	58	27	78	3	38	27	23	-	-	2	4
México	7	85	42	98	15	277	177	207	-	-	-	-
Michoacán	-	34	10	34	-	7	3	9	-	4	7	-
Morelos	-	4	3	20	-	14	13	12	-	-	-	-
Navarro	1	6	6	16	-	2	3	20	-	-	-	-
Nuevo León	-	62	23	19	1	31	20	36	-	2	3	-
Oaxaca	-	36	14	30	-	12	14	23	-	-	1	3
Puebla	-	33	9	26	-	9	12	16	-	-	-	-
Querétaro	1	3	1	6	-	-	-	1	-	-	-	-
Quintana Roo	-	27	14	46	-	-	-	-	-	-	-	2
San Luis Potosí	-	7	2	15	4	88	39	26	-	-	-	-
Sinaloa	21	148	27	205	2	19	21	55	-	-	-	3
Sonora	6	80	44	66	1	8	6	8	-	-	-	-
Tabasco	2	25	7	38	-	3	3	5	1	1	-	2
Tamaulipas	4	58	25	73	-	18	13	31	-	1	2	7
Tlaxcala	-	4	8	4	-	4	4	8	-	2	1	-
Veracruz	-	11	15	24	1	12	11	25	-	3	3	7
Yucatán	3	36	20	27	1	6	7	-	-	-	-	1
Zacatecas	-	4	1	14	-	3	-	1	-	-	-	-
<b>TOTAL</b>	<b>93</b>	<b>1 445</b>	<b>540</b>	<b>1 803</b>	<b>50</b>	<b>931</b>	<b>673</b>	<b>833</b>	<b>2</b>	<b>30</b>	<b>42</b>	<b>51</b>

FUENTE: SINAVE/DGE/Salud 2022. Información preliminar, incluye casos probables.

**CUADRO 10.2 Casos por entidad federativa de Otras Enfermedades Transmisibles hasta la semana epidemiológica 27 del 2023**

ENTIDAD FEDERATIVA	Tripanosomiasis Americana (enfermedad de Chagas) Aguda <sup>§</sup> CIE-10 <sup>a</sup> REV. B57.0-B57.1				Tripanosomiasis Americana (enfermedad de Chagas) Crónica <sup>§</sup> CIE-10 <sup>a</sup> REV. B57.2-B57.5			
	Sem.	2023 Acum.		2022 Acum.	Sem.	2023 Acum.		2022 Acum.
		M	F			M	F	
Aguascalientes	-	-	-	-	-	-	-	-
Baja California	-	-	1	-	1	3	1	1
Baja California Sur	-	-	-	-	-	-	-	3
Campeche	-	1	-	-	-	3	-	5
Coahuila	-	-	-	-	-	2	-	4
Colima	-	-	1	-	-	-	-	1
Chiapas	-	6	4	-	1	7	5	22
Chihuahua	-	-	-	-	-	3	-	3
Ciudad de México	-	-	-	-	1	13	3	13
Durango	-	3	4	-	-	1	-	-
Guanajuato	-	5	1	-	-	16	10	35
Guerrero	-	2	2	-	1	4	1	2
Hidalgo	-	-	-	-	-	14	8	19
Jalisco	-	-	1	2	1	16	7	32
México	-	2	1	-	-	10	3	9
Michoacán	-	-	-	6	2	19	4	10
Morelos	-	2	3	-	-	13	5	-
Navarro	-	1	-	-	-	6	2	12
Nuevo León	-	-	-	-	1	34	9	14
Oaxaca	-	-	-	1	1	18	11	23
Puebla	-	-	-	-	1	8	4	13
Querétaro	-	1	-	-	-	3	2	3
Quintana Roo	-	-	-	-	-	4	6	7
San Luis Potosí	-	-	-	-	-	6	1	8
Sinaloa	-	-	-	-	-	9	-	9
Sonora	-	-	-	-	-	1	1	4
Tabasco	-	1	-	-	-	4	-	3
Tamaulipas	-	5	3	-	-	10	10	24
Tlaxcala	-	-	-	-	-	2	2	-
Veracruz	-	-	1	-	-	81	49	98
Yucatán	-	-	-	-	-	21	9	35
Zacatecas	-	2	-	-	-	-	-	1
<b>TOTAL</b>	-	31	22	9	10	331	153	413

§FUENTE: SINAVE/DGE/Salud 2023. Sistema Especial de Vigilancia Epidemiológica, Información preliminar de casos confirmados.

**CUADRO 10.3 Casos por entidad federativa de Otras Enfermedades Transmisibles hasta la semana epidemiológica 26 del 2023; Meningoencefalitis Amebiana P. hasta la 27 del 2023**

ENTIDAD FEDERATIVA	Toxoplasmosis CIE-10ª REV. B58				Meningoencefalitis Amebiana Primaria <sup>§</sup> CIE-10ª REV. B60.2			
	Sem.	2023		2022 Acum.	Sem.	2023		2022 Acum.
		Acum.				Acum.		
		M	F			M	F	
Aguascalientes	-	-	-	-	-	-	-	-
Baja California	-	-	-	1	-	-	-	-
Baja California Sur	-	-	-	1	-	-	-	-
Campeche	-	-	-	-	-	-	-	-
Coahuila	-	-	-	-	-	-	-	-
Colima	-	-	1	1	-	-	-	-
Chiapas	1	15	25	9	-	-	-	-
Chihuahua	-	-	-	1	-	-	-	-
Ciudad de México	-	-	1	5	-	-	-	-
Durango	-	-	-	-	-	-	-	-
Guanajuato	-	-	-	9	-	-	-	-
Guerrero	-	4	2	7	-	-	-	-
Hidalgo	-	-	-	-	-	-	-	-
Jalisco	2	2	6	10	-	-	-	-
México	-	2	4	7	-	-	-	-
Michoacán	-	-	-	-	-	-	-	-
Morelos	-	-	1	-	-	-	-	-
Navarro	-	-	-	-	-	-	-	-
Nuevo León	-	-	-	-	-	-	-	-
Oaxaca	-	3	2	7	-	-	-	-
Puebla	-	-	-	-	-	-	-	-
Querétaro	-	-	-	-	-	-	-	-
Quintana Roo	-	5	3	6	-	-	-	-
San Luis Potosí	-	-	1	-	-	-	-	-
Sinaloa	-	3	3	4	-	-	-	-
Sonora	-	-	-	1	-	-	-	-
Tabasco	-	2	3	2	-	-	-	-
Tamaulipas	1	2	5	7	-	-	-	-
Tlaxcala	-	-	-	-	-	-	-	-
Veracruz	-	6	4	3	-	-	-	-
Yucatán	-	2	1	-	-	-	-	-
Zacatecas	-	-	-	-	-	-	-	-
<b>TOTAL</b>	<b>4</b>	<b>46</b>	<b>62</b>	<b>81</b>	<b>-</b>	<b>-</b>	<b>-</b>	<b>-</b>

FUENTE: SINAVE/DGE/Salud 2022. Información preliminar, incluye casos probables.

§FUENTE: SINAVE/DGE/Salud 2023. Sistema Especial de Vigilancia Epidemiológica, Información pr

**CUADRO 10.4 Casos por entidad federativa de Otras Enfermedades Transmisibles hasta la semana epidemiológica 26 del 2023**

ENTIDAD FEDERATIVA	Escabiosis CIE-10 <sup>a</sup> REV. B86				Conjuntivitis CIE-10 <sup>a</sup> REV. H10				Infección Asociada a la Atención de la Salud CIE-10 <sup>a</sup> REV. S/C			
	Sem.	2023		2022 Acum.	Sem.	2023		2022 Acum.	Sem.	2023		2022 Acum.
		Acum.				Acum.				Acum.		
		M	F			M	F			M	F	
Aguascalientes	-	23	33	16	264	2 595	3 122	3 079	16	152	145	321
Baja California	24	253	335	575	447	5 067	5 801	6 933	24	381	238	638
Baja California Sur	3	59	78	141	210	2 474	2 506	3 257	1	9	4	120
Campeche	10	96	134	279	173	1 997	2 209	2 031	26	274	283	507
Coahuila	19	182	275	620	502	4 961	5 543	7 645	42	535	591	695
Colima	14	146	201	394	171	1 515	1 681	1 598	25	229	188	404
Chiapas	73	970	1 230	2 208	420	5 600	6 737	7 275	33	486	462	773
Chihuahua	4	74	96	187	800	8 033	9 603	11 508	54	520	323	842
Ciudad de México	5	96	125	234	1 621	19 056	25 907	24 946	257	2 486	2 577	5 998
Durango	-	10	23	60	317	3 832	4 544	4 865	-	17	5	54
Guanajuato	3	35	55	64	574	7 368	8 848	9 849	98	1 100	899	2 627
Guerrero	28	370	569	1 186	330	5 321	6 424	6 506	22	296	304	639
Hidalgo	6	87	144	229	401	5 818	7 391	8 218	27	267	242	472
Jalisco	16	185	250	431	879	11 007	12 110	13 700	132	2 521	1 958	4 854
México	5	109	151	263	1 412	17 869	23 458	27 901	113	1 553	1 245	1 834
Michoacán	10	191	227	543	446	5 759	6 639	8 307	55	707	623	1 483
Morelos	2	44	53	82	252	3 218	4 117	3 454	15	186	201	354
Navarro	35	315	432	885	316	3 669	3 959	4 711	16	126	137	420
Nuevo León	60	702	939	1 758	920	9 537	11 108	11 477	44	886	741	2 068
Oaxaca	18	215	299	470	505	8 971	10 417	10 269	47	493	496	1 312
Puebla	6	103	100	250	562	9 209	11 442	11 581	47	807	753	1 648
Querétaro	1	14	41	65	414	4 684	5 870	7 186	8	75	73	130
Quintana Roo	55	418	513	1 385	434	4 865	4 923	4 712	26	381	324	898
San Luis Potosí	6	124	196	297	383	4 636	5 471	6 137	98	791	749	1 399
Sinaloa	30	413	500	1 044	521	5 308	6 231	8 493	26	422	242	645
Sonora	25	337	464	819	378	3 838	4 737	5 675	64	836	708	1 898
Tabasco	82	585	679	980	536	5 641	6 451	4 827	21	490	421	765
Tamaulipas	58	696	881	2 053	1 105	11 155	12 661	13 725	51	586	534	956
Tlaxcala	2	14	31	47	260	3 226	3 983	4 618	2	34	32	205
Veracruz	71	855	1 144	2 185	1 083	13 182	15 897	15 674	29	628	588	1 796
Yucatán	23	258	369	846	389	4 782	5 363	4 537	47	777	663	1 259
Zacatecas	1	17	30	101	469	5 007	5 851	6 606	50	464	394	668
<b>TOTAL</b>	<b>695</b>	<b>7 996</b>	<b>10 597</b>	<b>20 697</b>	<b>17 494</b>	<b>209 200</b>	<b>251 004</b>	<b>271 300</b>	<b>1 516</b>	<b>19 515</b>	<b>17 143</b>	<b>38 682</b>

FUENTE: SINAVE/DGE/Salud 2022. Información preliminar, incluye casos probables.

**CUADRO 11. Casos por entidad federativa de Enfermedades de Interés Local, Regional o Institucional hasta la semana epidemiológica 26 del 2023**

ENTIDAD FEDERATIVA	Tracoma CIE-10ª REV. A71				Oncocercosis CIE-10ª REV. B73			
	Sem.	2023		2022 Acum.	Sem.	2023		2022 Acum.
		Acum.				Acum.		
		M	F			M	F	
Aguascalientes	-	-	-	-	-	-	-	-
Baja California	-	-	-	-	-	-	-	-
Baja California Sur	-	-	-	-	-	-	-	-
Campeche	-	-	-	-	-	-	-	-
Coahuila	-	-	-	-	-	-	-	-
Colima	-	-	-	-	-	-	-	-
Chiapas	-	-	8	-	-	-	-	-
Chihuahua	-	-	-	-	-	-	-	-
Ciudad de México	-	-	-	-	-	-	-	-
Durango	-	-	-	-	-	-	-	-
Guanajuato	-	-	-	-	-	-	-	-
Guerrero	-	-	-	-	-	-	-	-
Hidalgo	-	-	-	-	-	-	-	-
Jalisco	-	-	1	-	-	-	-	-
México	-	-	-	-	-	-	-	-
Michoacán	-	-	-	-	-	-	-	-
Morelos	-	-	-	-	-	-	-	-
Navarro	-	-	-	-	-	-	-	-
Nuevo León	-	-	1	-	-	-	-	-
Oaxaca	-	-	-	-	-	-	-	-
Puebla	-	-	-	-	-	-	-	-
Querétaro	-	-	-	-	-	-	-	-
Quintana Roo	-	-	-	-	-	-	-	-
San Luis Potosí	-	-	-	-	-	-	-	-
Sinaloa	-	-	-	-	-	-	-	-
Sonora	-	-	-	-	-	-	-	-
Tabasco	-	-	-	-	-	-	-	-
Tamaulipas	-	1	1	-	-	-	-	-
Tlaxcala	-	-	-	-	-	-	-	-
Veracruz	-	1	-	-	-	-	-	-
Yucatán	-	-	1	-	-	-	-	-
Zacatecas	-	-	-	-	-	-	-	-
<b>TOTAL</b>	-	2	12	-	-	-	-	-

FUENTE: SINAVE/DGE/Salud 2022. Información preliminar, incluye casos probables.

**CUADRO 11.1 Casos por entidad federativa de Enfermedades de Interés Local, Regional o Institucional hasta la semana epidemiológica 27 del 2023**

ENTIDAD FEDERATIVA	Leishmaniasis Cutánea <sup>§</sup> CIE-10 <sup>ª</sup> REV. B55.1				Leishmaniasis Visceral <sup>§</sup> CIE-10 <sup>ª</sup> REV. B55.0			
	Sem.	2023		2022 Acum.	Sem.	2023		2022 Acum.
		Acum.				Acum.		
		M	F			M	F	
Aguascalientes	-	-	-	-	-	-	-	-
Baja California	-	-	-	-	-	-	-	-
Baja California Sur	-	-	-	-	-	-	-	-
Campeche	5	84	5	67	-	-	-	-
Coahuila	-	-	-	-	-	-	-	-
Colima	-	1	-	-	-	-	-	-
Chiapas	-	-	-	-	-	1	-	-
Chihuahua	-	-	1	-	-	-	-	-
Ciudad de México	-	5	1	-	-	-	-	-
Durango	-	-	-	-	-	-	-	-
Guanajuato	-	-	-	-	-	-	-	-
Guerrero	-	-	-	-	-	-	-	-
Hidalgo	-	-	-	-	-	-	-	-
Jalisco	-	-	1	2	-	-	-	-
México	-	5	2	-	-	-	-	-
Michoacán	-	-	-	-	-	-	-	-
Morelos	-	-	-	-	-	-	-	-
Navarro	1	2	-	-	-	-	-	-
Nuevo León	-	-	-	1	-	-	-	-
Oaxaca	-	-	-	-	-	-	-	-
Puebla	-	1	1	-	-	-	-	-
Querétaro	-	-	-	-	-	-	-	-
Quintana Roo	15	582	94	378	-	-	-	-
San Luis Potosí	-	-	-	-	-	-	-	-
Sinaloa	-	-	-	-	-	-	-	-
Sonora	-	-	-	-	-	-	-	-
Tabasco	1	35	18	147	-	-	-	-
Tamaulipas	-	-	-	-	-	-	-	-
Tlaxcala	-	1	-	-	-	-	-	-
Veracruz	-	3	3	4	-	-	-	-
Yucatán	4	74	3	51	-	-	-	-
Zacatecas	-	-	-	-	-	-	-	-
<b>TOTAL</b>	26	793	129	650	-	1	-	-

§FUENTE: SINAVE/DGE/Salud 2023. Sistema Especial de Vigilancia Epidemiológica, Información preliminar de casos confirmados.



**CUADRO 12. Casos por entidad federativa de Enfermedades bajo Vigilancia Sindromática hasta la semana epidemiológica 26 del 2023**

ENTIDAD FEDERATIVA	Síndrome Meníngeo CIE-10 <sup>ª</sup> REV. G00-G03 excepto G00.0 y G00.1				Infección de Vías Urinarias CIE-10 <sup>ª</sup> REV. N30, N34, N39.0			
	Sem.	2023		2022 Acum.	Sem.	2023		2022 Acum.
		Acum.				Acum.		
		M	F			M	F	
Aguascalientes	-	-	-	6	939	4 359	15 581	17 688
Baja California	2	22	11	13	1 618	8 137	29 488	35 913
Baja California Sur	1	10	6	8	702	3 230	13 102	15 826
Campeche	-	1	1	4	663	3 331	11 293	13 722
Coahuila	2	6	4	14	1 752	8 883	30 955	39 664
Colima	-	3	6	4	507	2 680	8 719	9 423
Chiapas	2	5	11	17	2 760	16 157	56 095	70 319
Chihuahua	-	18	15	47	2 250	10 548	40 363	49 376
Ciudad de México	1	26	32	23	7 079	39 485	119 817	134 916
Durango	1	-	6	4	1 169	6 481	21 888	26 612
Guanajuato	1	5	6	2	3 535	15 526	63 733	73 088
Guerrero	1	5	7	2	1 870	9 295	38 628	41 765
Hidalgo	-	10	3	12	1 592	8 370	33 029	40 092
Jalisco	-	12	11	20	4 174	21 028	73 802	82 713
México	2	6	8	6	7 637	45 904	144 693	177 153
Michoacán	-	1	3	5	1 956	10 876	38 642	48 333
Morelos	-	7	4	17	1 580	7 649	27 675	31 055
Navarro	-	-	-	5	1 091	5 526	19 294	23 105
Nuevo León	2	6	12	1	2 394	11 731	45 060	55 408
Oaxaca	-	3	5	11	1 996	11 180	42 500	53 294
Puebla	-	-	-	-	3 200	15 955	63 845	76 249
Querétaro	-	-	-	3	1 529	7 631	24 736	29 110
Quintana Roo	-	2	2	1	1 160	6 682	21 456	25 271
San Luis Potosí	2	14	9	11	1 616	7 693	31 028	41 460
Sinaloa	2	16	15	19	1 834	9 976	37 615	45 000
Sonora	-	17	13	19	1 600	6 856	29 452	34 675
Tabasco	-	2	11	19	2 467	15 446	43 431	46 899
Tamaulipas	-	5	3	13	2 788	14 936	51 338	62 743
Tlaxcala	-	8	8	3	979	5 960	21 328	24 606
Veracruz	-	2	11	11	5 006	23 342	88 597	103 951
Yucatán	-	-	-	-	1 454	7 469	26 035	29 336
Zacatecas	-	1	-	13	1 822	9 336	32 624	41 493
<b>TOTAL</b>	19	213	223	333	72 719	381 658	1 345 842	1 600 258

FUENTE: SINAVE/DGE/Salud 2022. Información preliminar, incluye casos probables.

**CUADRO 12.1 Casos por entidad federativa de Enfermedades bajo Vigilancia Sindromática hasta la semana epidemiológica 27 del 2023**

ENTIDAD FEDERATIVA	Enfermedad Febril Exantemática <sup>§</sup> CIE-10 <sup>ª</sup> REV. U97				Parálisis Flácida Aguda <sup>§</sup> (menores de 15 años) CIE-10 <sup>ª</sup> REV. U98				Síndrome Coqueluchoide <sup>§</sup> CIE-10 <sup>ª</sup> REV. U99			
	Sem.	2023		2022 Acum.	Sem.	2023		2022 Acum.	Sem.	2023		2022 Acum.
		Acum.				Acum.				Acum.		
		M	F			M	F			M	F	
Aguascalientes	-	7	6	9	-	4	3	4	-	3	4	1
Baja California	-	10	4	26	1	13	6	10	-	13	14	18
Baja California Sur	-	4	7	18	-	2	2	6	-	6	4	-
Campeche	1	8	6	15	-	1	-	2	-	4	4	7
Coahuila	-	17	9	16	-	7	3	9	-	7	4	8
Colima	-	2	3	11	-	-	1	1	-	-	1	2
Chiapas	-	11	6	7	1	9	8	9	-	21	30	23
Chihuahua	2	15	18	31	1	9	6	9	3	20	20	11
Ciudad de México	6	60	43	120	1	7	2	14	-	20	14	18
Durango	-	7	7	4	-	-	3	4	-	3	3	1
Guanajuato	8	128	132	302	1	6	8	14	4	76	70	113
Guerrero	-	8	3	10	-	3	3	6	-	2	-	10
Hidalgo	3	21	12	32	-	3	4	10	-	5	3	5
Jalisco	2	37	35	110	2	18	12	27	-	16	13	10
México	2	45	25	46	-	13	10	30	-	22	16	4
Michoacán	-	19	9	21	1	6	4	5	-	-	1	6
Morelos	2	22	21	50	-	4	-	4	-	3	1	2
Navarro	1	13	11	24	-	6	3	3	-	5	10	-
Nuevo León	1	32	35	91	3	12	3	7	-	10	15	32
Oaxaca	-	4	3	6	2	5	3	6	-	2	1	10
Puebla	-	15	10	13	-	2	2	13	-	2	-	5
Querétaro	-	11	13	35	-	1	1	4	-	7	5	14
Quintana Roo	1	12	12	18	1	1	4	4	-	3	3	10
San Luis Potosí	1	22	19	55	2	7	3	9	-	16	8	17
Sinaloa	1	3	7	16	-	3	1	5	3	21	11	7
Sonora	-	3	5	18	1	16	6	16	-	15	22	18
Tabasco	-	12	9	54	-	-	1	7	-	-	2	2
Tamaulipas	1	14	18	22	-	7	5	12	-	1	3	4
Tlaxcala	-	-	1	9	-	-	1	6	-	-	1	2
Veracruz	3	43	39	67	-	12	3	20	2	8	8	11
Yucatán	-	2	4	11	-	-	3	4	-	6	1	3
Zacatecas	2	15	14	26	-	1	-	3	-	17	13	8
<b>TOTAL</b>	<b>37</b>	<b>622</b>	<b>546</b>	<b>1 293</b>	<b>17</b>	<b>178</b>	<b>114</b>	<b>283</b>	<b>12</b>	<b>334</b>	<b>305</b>	<b>382</b>

§FUENTE: SINAVE/DGE/Salud 2023. Sistema Especial de Vigilancia Epidemiológica, Información preliminar de casos confirmados.

**CUADRO 13. Casos por entidad federativa de Enfermedades No Transmisibles hasta la semana epidemiológica 26 del 2023**

ENTIDAD FEDERATIVA	Bocio Endémico CIE-10ª REV. E01				Diabetes Mellitus Insulinodependiente (tipo I) CIE-10ª REV. E10				Diabetes Mellitus No Insulinodependiente (tipo II) CIE-10ª REV. E11-E14			
	2023			2022	2023			2022	2023			2022
	Sem.	Acum.		Acum.	Sem.	Acum.		Acum.	Sem.	Acum.		Acum.
		M	F			M	F			M	F	
Aguascalientes	-	-	4	-	-	7	20	12	115	1 407	1 945	2 620
Baja California	1	4	12	11	1	77	99	379	594	5 692	7 100	10 995
Baja California Sur	-	-	-	5	3	10	11	14	78	839	1 004	1 974
Campeche	-	-	-	-	6	7	7	31	68	791	1 065	1 649
Coahuila	-	2	11	6	1	27	49	47	363	3 708	4 906	8 579
Colima	-	-	1	5	-	2	5	9	70	861	1 114	1 961
Chiapas	-	5	29	36	2	20	17	64	313	3 082	5 384	7 808
Chihuahua	-	2	12	12	4	48	58	121	361	3 471	4 943	8 990
Ciudad de México	2	4	34	12	2	36	60	70	736	8 007	10 912	16 278
Durango	-	-	-	-	-	23	26	33	152	2 255	3 273	4 062
Guanajuato	-	2	8	7	6	32	52	76	337	4 271	5 727	9 194
Guerrero	5	27	69	29	3	28	32	60	315	2 677	4 563	7 157
Hidalgo	-	-	-	5	-	2	9	24	140	1 963	3 119	4 767
Jalisco	1	17	43	58	9	139	147	198	816	8 108	11 002	16 573
México	4	8	28	46	21	172	321	361	1 049	12 847	17 965	28 994
Michoacán	2	7	16	17	-	5	14	25	169	2 181	3 144	4 485
Morelos	-	-	3	5	1	34	32	56	204	2 599	3 793	5 354
Navarro	-	1	1	5	-	6	8	15	149	1 259	1 622	3 075
Nuevo León	-	7	17	19	2	24	16	76	431	4 658	6 489	10 113
Oaxaca	-	3	13	10	-	8	33	31	191	2 664	4 005	6 773
Puebla	-	1	7	9	-	12	20	25	399	3 602	5 401	8 183
Querétaro	-	-	-	-	-	7	5	22	133	1 534	2 223	3 452
Quintana Roo	-	2	5	-	-	7	2	15	112	1 384	1 923	3 257
San Luis Potosí	-	-	3	-	-	10	11	19	238	2 388	3 699	5 099
Sinaloa	-	5	9	31	10	77	96	100	359	3 652	5 019	7 541
Sonora	-	2	10	1	1	23	52	57	274	2 747	3 872	5 007
Tabasco	-	-	-	15	1	9	21	26	225	2 739	3 967	3 761
Tamaulipas	-	2	3	28	2	34	44	75	361	3 665	5 098	8 889
Tlaxcala	-	12	34	3	-	3	6	6	143	1 401	2 286	2 161
Veracruz	-	1	19	45	3	31	53	83	953	9 612	15 696	23 565
Yucatán	-	-	1	1	4	10	15	7	178	1 539	2 318	3 564
Zacatecas	-	3	1	5	2	10	24	28	175	1 269	1 916	2 857
<b>TOTAL</b>	<b>15</b>	<b>117</b>	<b>393</b>	<b>426</b>	<b>84</b>	<b>940</b>	<b>1 365</b>	<b>2 165</b>	<b>10 201</b>	<b>108 872</b>	<b>156 493</b>	<b>238 737</b>

FUENTE: SINAVE/DGE/Salud 2022. Información preliminar, incluye casos probables.

**CUADRO 13.1 Casos por entidad federativa de Enfermedades No Transmisibles hasta la semana epidemiológica 26 del 2023**

ENTIDAD FEDERATIVA	Intoxicación Aguda por Alcohol CIE-10ª REV. F10.0				Fiebre Reumática Aguda CIE-10ª REV. I00-I02			
	Sem.	2023		2022 Acum.	Sem.	2023		2022 Acum.
		Acum.				Acum.		
		M	F			M	F	
Aguascalientes	4	88	39	109	-	-	-	4
Baja California	7	131	65	198	-	7	8	13
Baja California Sur	2	47	23	58	-	2	5	13
Campeche	-	57	19	39	-	6	3	3
Coahuila	12	335	151	359	2	13	45	40
Colima	2	60	21	160	-	-	-	1
Chiapas	19	357	105	524	3	8	18	41
Chihuahua	18	255	106	389	-	3	20	26
Ciudad de México	60	960	240	990	-	16	20	3
Durango	7	117	42	161	-	-	-	-
Guanajuato	43	955	255	1 042	28	15	29	6
Guerrero	17	210	90	341	2	9	17	17
Hidalgo	7	258	71	307	-	8	3	3
Jalisco	37	805	402	1 294	2	15	21	51
México	64	974	388	1 103	-	11	21	53
Michoacán	8	277	107	293	1	6	17	8
Morelos	17	170	49	188	-	7	11	7
Navarro	-	108	57	231	-	-	-	2
Nuevo León	12	143	64	114	-	5	10	15
Oaxaca	14	322	84	320	-	2	5	7
Puebla	18	381	130	435	-	1	-	4
Querétaro	16	333	70	592	-	-	1	-
Quintana Roo	10	202	74	338	-	2	3	20
San Luis Potosí	12	265	51	257	-	1	2	-
Sinaloa	13	228	214	487	1	6	12	16
Sonora	16	291	116	283	-	8	11	23
Tabasco	9	205	58	118	-	2	6	22
Tamaulipas	7	174	102	355	1	10	11	20
Tlaxcala	3	137	36	167	-	-	3	11
Veracruz	22	360	118	442	1	37	38	15
Yucatán	1	89	34	133	3	4	8	16
Zacatecas	11	205	64	312	-	1	3	4
<b>TOTAL</b>	<b>488</b>	<b>9 499</b>	<b>3 445</b>	<b>12 139</b>	<b>44</b>	<b>205</b>	<b>351</b>	<b>464</b>

FUENTE: SINAVE/DGE/Salud 2022. Información preliminar, incluye casos probables.

**CUADRO 13.2 Casos por entidad federativa de Enfermedades No Transmisibles hasta la semana epidemiológica 26 del 2023**

ENTIDAD FEDERATIVA	Hipertensión Arterial CIE-10 <sup>o</sup> REV. I10-I15				Enfermedad Isquémica del Corazón CIE-10 <sup>o</sup> REV. I20, I25				Enfermedad Cerebrovascular CIE-10 <sup>o</sup> REV. I60-I67, I69			
	Sem.	2023		2022 Acum.	Sem.	2023		2022 Acum.	Sem.	2023		2022 Acum.
		Acum.				Acum.				Acum.		
		M	F			M	F			M	F	
Aguascalientes	156	2 030	2 644	3 653	11	252	144	345	15	226	215	251
Baja California	730	8 528	10 195	15 932	82	1 380	904	1 839	90	1 407	987	1 945
Baja California Sur	85	1 276	1 331	2 808	9	184	98	234	11	106	70	148
Campeche	74	881	1 102	1 658	6	125	105	198	7	87	89	159
Coahuila	369	4 896	6 419	10 842	48	785	559	1 098	41	667	582	1 191
Colima	76	1 097	1 344	1 623	3	93	64	84	-	69	83	134
Chiapas	296	3 009	4 917	6 939	20	206	176	275	17	305	260	411
Chihuahua	407	5 404	6 778	12 584	102	1 384	1 023	2 272	48	580	602	1 024
Ciudad de México	859	9 406	12 670	19 620	160	2 804	1 706	5 111	117	1 786	1 935	3 213
Durango	133	2 605	3 582	4 191	9	305	183	409	12	267	229	329
Guanajuato	366	5 578	6 901	10 439	44	689	425	716	31	551	458	751
Guerrero	236	2 671	4 056	6 761	10	199	156	254	16	345	294	444
Hidalgo	162	2 173	3 241	5 003	4	137	136	384	10	153	126	348
Jalisco	896	10 806	14 005	22 319	146	1 874	1 185	2 385	114	1 306	1 227	2 526
México	1 009	12 723	18 966	30 231	76	1 241	592	1 414	46	749	725	1 568
Michoacán	228	2 568	3 605	5 580	15	237	132	264	14	158	132	321
Morelos	170	2 449	3 236	5 322	33	588	321	575	13	267	218	421
Navarrit	162	1 797	2 248	4 339	7	95	91	267	10	73	65	162
Nuevo León	444	6 163	7 507	14 086	52	745	572	1 185	83	916	649	1 431
Oaxaca	192	2 695	3 667	6 244	18	226	179	444	17	211	234	403
Puebla	354	3 545	5 093	8 434	24	223	152	501	22	305	332	558
Querétaro	125	1 836	2 222	4 039	21	260	129	204	13	166	116	223
Quintana Roo	203	2 028	2 272	4 267	4	151	82	214	12	150	100	224
San Luis Potosí	285	2 950	3 946	5 898	30	366	267	446	27	283	214	520
Sinaloa	507	6 104	7 917	12 029	74	1 293	969	1 926	61	875	723	1 503
Sonora	378	4 909	6 319	8 226	29	293	237	703	20	370	301	762
Tabasco	276	3 393	4 619	4 478	24	252	171	218	33	274	255	414
Tamaulipas	466	5 679	7 077	12 633	93	1 005	676	2 408	58	745	588	1 882
Tlaxcala	131	1 129	1 918	2 052	6	158	101	67	10	98	69	99
Veracruz	1 001	10 821	16 734	25 322	109	1 276	925	1 911	70	1 071	1 051	2 060
Yucatán	227	2 284	3 065	4 895	49	531	363	652	16	294	235	552
Zacatecas	176	1 979	2 727	4 421	7	186	121	282	7	100	107	195
<b>TOTAL</b>	<b>11 179</b>	<b>135 412</b>	<b>182 323</b>	<b>286 868</b>	<b>1 325</b>	<b>19 543</b>	<b>12 944</b>	<b>29 285</b>	<b>1 061</b>	<b>14 960</b>	<b>13 271</b>	<b>26 172</b>

FUENTE: SINAVE/DGE/Salud 2022. Información preliminar, incluye casos probables.

**CUADRO 13.3 Casos por entidad federativa de Enfermedades No Transmisibles hasta la semana epidemiológica 26 del 2023**

ENTIDAD FEDERATIVA	Insuficiencia Venosa Periférica CIE-10 <sup>a</sup> REV. I87.2				Asma CIE-10 <sup>a</sup> REV. J45, J46				Gingivitis y Enfermedad Periodontal CIE-10 <sup>a</sup> REV. K05			
	Sem.	2023		2022 Acum.	Sem.	2023		2022 Acum.	Sem.	2023		2022 Acum.
		Acum.				Acum.				Acum.		
		M	F			M	F			M	F	
Aguascalientes	93	312	1101	1 099	37	394	471	622	270	2 410	4 847	7 075
Baja California	118	752	1 587	2 380	88	1 347	1 797	2 291	770	6 036	11 128	12 000
Baja California Sur	58	217	595	726	25	321	431	574	322	3 065	4 897	7 041
Campeche	10	78	261	328	31	341	588	760	113	1 077	1 583	2 517
Coahuila	161	971	2 338	3 423	47	758	1 087	1 546	724	5 263	11 068	12 625
Colima	65	198	737	478	19	231	252	420	185	1 623	2 443	3 359
Chiapas	101	575	2 038	1 951	75	1 010	1 213	1 616	333	3 397	6 192	9 568
Chihuahua	345	1 661	4 232	5 332	81	1 375	1 524	2 386	740	6 444	12 715	15 451
Ciudad de México	770	4 488	11 720	13 025	203	3 271	3 648	3 858	1 881	16 960	29 279	37 687
Durango	98	456	1 616	1 646	34	506	792	988	370	3 839	6 853	8 023
Guanajuato	203	860	2 727	3 019	42	632	925	1 029	1 103	8 123	17 290	21 426
Guerrero	61	347	1 141	1 444	59	594	821	920	529	4 307	8 113	9 467
Hidalgo	117	647	2 035	2 893	56	598	652	1 091	521	3 844	9 304	10 802
Jalisco	457	1 957	5 926	7 329	169	2 549	3 808	6 154	1 228	11 785	21 827	25 452
México	595	3 488	10 158	12 788	165	2 628	3 024	4 140	1 963	15 416	29 924	35 962
Michoacán	150	769	2 341	2 797	42	701	1 013	1 183	393	4 172	8 701	12 277
Morelos	54	364	1 165	1 168	31	439	812	840	324	2 590	4 976	6 598
Navarro	64	269	755	1 039	45	475	626	870	277	2 133	3 625	4 850
Nuevo León	212	991	2 998	3 946	88	1 438	1 704	2 716	896	8 821	16 082	18 049
Oaxaca	58	274	1 004	1 139	44	523	766	1 170	296	5 959	8 370	11 860
Puebla	184	913	2 932	4 176	16	282	354	698	1 186	10 544	23 382	28 739
Querétaro	89	415	1 200	1 655	10	195	249	572	325	2 670	5 798	8 106
Quintana Roo	51	248	790	860	46	698	848	1 336	359	3 902	7 460	10 058
San Luis Potosí	138	658	1 760	2 095	52	580	852	935	641	5 937	11 860	14 031
Sinaloa	193	842	2 925	3 412	74	1 284	1 720	2 716	644	5 928	10 008	15 207
Sonora	192	925	2 728	3 342	102	1 528	3 982	2 759	657	5 725	10 545	13 451
Tabasco	51	476	1 248	948	91	1 183	1 663	1 929	141	1 585	2 657	3 023
Tamaulipas	158	902	2 690	3 805	195	2 312	3 093	5 494	562	6 022	9 268	14 933
Tlaxcala	72	430	1 077	1 481	6	89	112	122	414	4 456	7 468	9 368
Veracruz	270	1 476	4 247	5 181	162	3 267	2 955	4 144	1 561	12 425	26 768	32 042
Yucatán	44	203	549	627	95	1 370	1 773	1 913	634	5 077	9 602	10 885
Zacatecas	62	280	854	1 144	31	316	409	601	423	3 632	6 786	7 775
<b>TOTAL</b>	<b>5 294</b>	<b>27 442</b>	<b>79 475</b>	<b>96 676</b>	<b>2 261</b>	<b>33 235</b>	<b>43 964</b>	<b>58 393</b>	<b>20 785</b>	<b>185 167</b>	<b>350 819</b>	<b>439 707</b>

FUENTE: SINAVE/DGE/Salud 2022. Información preliminar, incluye casos probables.

**CUADRO 13.4 Casos por entidad federativa de Enfermedades No Transmisibles hasta la semana epidemiológica 26 del 2023**

ENTIDAD FEDERATIVA	Úlceras Gastritis y Duodenitis CIE-10 <sup>a</sup> REV. K25-K29				Enfermedad Alcohólica del Hígado CIE-10 <sup>a</sup> REV. K70 excepto K70.3				Cirrosis Hepática Alcohólica CIE-10 <sup>a</sup> REV. K70.3			
	Sem.	2023		2022 Acum.	Sem.	2023		2022 Acum.	Sem.	2023		2022 Acum.
		Acum.				Acum.				Acum.		
		M	F			M	F			M	F	
Aguascalientes	218	2 725	4 325	6 152	-	25	4	14	3	36	4	34
Baja California	359	3 660	5 541	8 983	6	57	18	65	3	85	17	109
Baja California Sur	202	1 942	2 612	4 496	2	31	23	27	1	11	1	15
Campeche	140	1 207	2 092	2 647	-	9	2	20	-	13	-	5
Coahuila	401	4 488	7 262	11 235	-	16	4	52	1	49	44	65
Colima	178	1 263	2 199	2 943	-	13	5	7	2	36	8	20
Chiapas	870	7 607	15 597	21 263	5	36	43	90	16	120	79	157
Chihuahua	565	5 767	9 758	15 115	17	113	62	190	11	221	56	255
Ciudad de México	1 772	17 751	24 927	33 885	15	129	25	156	7	140	28	173
Durango	394	3 883	6 930	8 977	1	31	10	39	-	41	6	60
Guanajuato	1 159	10 633	17 559	28 998	-	54	17	64	9	190	37	134
Guerrero	557	4 223	9 087	12 015	2	31	30	44	2	69	28	89
Hidalgo	741	5 578	11 158	17 128	5	79	44	176	5	96	48	123
Jalisco	1 204	11 730	19 829	28 426	9	155	32	125	14	194	64	158
México	1 920	17 377	32 255	46 539	15	163	55	234	10	124	55	149
Michoacán	839	6 409	11 663	15 932	3	44	22	64	5	122	46	174
Morelos	338	2 841	5 652	8 004	-	31	24	72	3	39	14	41
Navarro	424	4 141	6 852	11 181	2	7	5	55	2	8	7	2
Nuevo León	476	5 268	8 381	13 563	2	34	3	55	-	28	4	22
Oaxaca	429	3 968	7 339	11 692	-	47	22	89	2	97	48	159
Puebla	730	7 014	12 964	19 686	5	67	39	133	1	141	65	155
Querétaro	321	2 559	4 483	6 848	1	13	8	27	-	26	2	18
Quintana Roo	233	2 330	3 647	7 351	2	15	11	20	1	49	6	56
San Luis Potosí	482	4 357	7 377	12 203	-	22	10	39	2	54	9	39
Sinaloa	562	5 448	9 273	14 674	3	46	11	44	9	123	17	149
Sonora	371	3 591	6 072	9 002	2	18	8	66	2	19	5	22
Tabasco	471	4 301	7 761	9 929	2	16	11	34	-	32	2	15
Tamaulipas	816	10 484	15 230	24 569	2	63	42	107	1	86	34	189
Tlaxcala	269	2 413	4 615	6 539	1	35	20	49	-	21	1	16
Veracruz	1 404	10 990	21 300	31 736	3	113	55	166	22	196	57	235
Yucatán	300	2 245	4 603	6 623	3	32	22	52	1	69	21	93
Zacatecas	546	5 626	8 415	14 231	4	46	8	90	2	50	9	43
<b>TOTAL</b>	<b>19 691</b>	<b>183 819</b>	<b>316 758</b>	<b>472 565</b>	<b>112</b>	<b>1 591</b>	<b>695</b>	<b>2 465</b>	<b>137</b>	<b>2 585</b>	<b>822</b>	<b>2 974</b>

FUENTE: SINAVE/DGE/Salud 2022. Información preliminar, incluye casos probables.

**CUADRO 13.5 Casos por entidad federativa de Enfermedades No Transmisibles hasta la semana epidemiológica 26 del 2023**

ENTIDAD FEDERATIVA	Hiperplasia de Próstata CIE-10 <sup>a</sup> REV. N40			Edema Proteinuria y Transtornos Hipertensivos en el Embarazo, Parto y Puerperio CIE-10 <sup>a</sup> REV. O10-O16			Diabetes Mellitus en el Embarazo CIE-10 <sup>a</sup> REV. O24.4		
	2023		2022	2023		2022	2023		2022
	Sem.	Acum.	Acum.	Sem.	Acum.	Acum.	Sem.	Acum.	Acum.
Aguascalientes	14	589	531	35	542	683	7	163	176
Baja California	70	1 830	1 433	53	1 272	1 413	29	754	646
Baja California Sur	18	532	414	10	197	206	3	81	79
Campeche	32	533	628	11	176	186	1	25	43
Coahuila	57	1 371	1 130	35	892	856	11	235	229
Colima	36	806	508	10	187	141	6	124	89
Chiapas	97	1 920	1 853	91	1 989	2 117	1	145	149
Chihuahua	115	3 165	2 914	27	1 009	1 296	16	423	308
Ciudad de México	300	7 242	6 564	65	1 822	1 444	36	1 324	741
Durango	32	1 069	950	14	327	374	4	119	105
Guanajuato	75	1 976	1 408	43	1 853	1 779	28	863	703
Guerrero	66	1 473	1 170	37	1 133	996	5	104	121
Hidalgo	53	1 312	1 247	20	670	916	11	369	417
Jalisco	199	5 088	4 318	62	2 217	2 293	39	935	1 118
México	265	7 180	6 526	156	4 090	3 598	75	1 532	1 577
Michoacán	53	1 434	1 387	29	532	653	-	68	99
Morelos	29	981	949	19	347	474	3	101	122
Navarro	53	820	949	13	376	378	4	105	98
Nuevo León	72	2 062	1 726	48	1 619	1 567	78	1 595	1 604
Oaxaca	71	1 666	1 533	19	1 030	910	4	232	248
Puebla	71	1 794	1 592	50	1 167	1 213	20	259	187
Querétaro	27	748	754	18	416	422	11	275	239
Quintana Roo	27	736	597	30	694	553	2	134	117
San Luis Potosí	48	986	884	38	1 139	1 310	30	469	451
Sinaloa	135	2 709	2 501	30	1 119	1 338	17	501	504
Sonora	66	1 237	1 144	40	926	975	23	355	340
Tabasco	40	1 100	1 235	51	1 118	726	2	78	37
Tamaulipas	65	1 727	2 505	68	1 450	1 502	14	334	389
Tlaxcala	26	789	447	12	578	498	3	42	30
Veracruz	157	4 633	4 479	71	1 804	1 711	29	713	485
Yucatán	61	1 215	1 130	38	1 258	1 218	2	203	223
Zacatecas	38	573	395	9	280	308	-	87	87
<b>TOTAL</b>	<b>2 468</b>	<b>61 296</b>	<b>55 801</b>	<b>1 252</b>	<b>34 229</b>	<b>34 054</b>	<b>514</b>	<b>12 747</b>	<b>11 761</b>

FUENTE: SINAVE/DGE/Salud 2022. Información preliminar, incluye casos probables.



**CUADRO 13.6 Casos por entidad federativa de Enfermedades No Transmisibles hasta la semana epidemiológica 26 del 2023**

ENTIDAD FEDERATIVA	Quemaduras CIE-10ª REV. T20-T32				Intoxicación por Monóxido de Carbono CIE-10ª REV. T58				Intoxicación por Plaguicidas CIE-10ª REV. T60			
	2023			2022 Acum.	2023			2022 Acum.	2023			2022 Acum.
	Sem.	Acum.			Sem.	Acum.			Sem.	Acum.		
		M	F	M		F	M	F				
Aguascalientes	19	344	303	544	-	-	-	-	-	5	11	6
Baja California	83	870	790	1 546	2	10	14	2	-	13	16	4
Baja California Sur	13	148	143	204	-	-	-	-	-	5	6	14
Campeche	11	122	118	166	-	-	-	-	2	12	3	6
Coahuila	53	959	625	1 359	-	11	6	17	1	5	8	21
Colima	10	137	115	186	-	-	20	-	-	10	2	5
Chiapas	23	360	323	646	1	11	3	9	10	80	32	118
Chihuahua	43	617	534	1 058	1	4	6	19	1	6	10	14
Ciudad de México	107	1 744	1 729	2 893	-	5	14	13	2	2	9	20
Durango	14	200	216	362	-	3	2	8	-	1	3	3
Guanajuato	51	728	647	1 355	3	5	10	13	-	14	28	34
Guerrero	20	305	323	616	-	1	1	1	1	43	31	93
Hidalgo	21	263	301	496	-	-	1	4	1	31	39	57
Jalisco	123	1 783	1 528	2 470	-	7	2	6	19	120	83	171
México	113	1 393	1 414	2 183	-	3	3	10	3	35	21	64
Michoacán	51	575	755	1 043	-	1	3	3	4	69	53	61
Morelos	23	168	192	274	-	-	-	-	1	26	5	21
Navarro	24	210	219	378	-	-	-	-	2	35	13	50
Nuevo León	55	956	878	1 596	-	9	5	11	2	7	9	19
Oaxaca	16	352	410	605	-	4	3	7	-	36	23	61
Puebla	44	593	572	1 111	2	7	4	6	1	28	18	28
Querétaro	35	418	435	673	-	-	-	1	-	6	2	4
Quintana Roo	39	398	323	655	-	4	3	-	-	8	2	6
San Luis Potosí	29	315	300	625	-	-	-	-	-	10	6	4
Sinaloa	56	687	622	1 168	-	7	9	1	3	34	15	36
Sonora	54	518	535	977	-	11	13	13	-	17	13	18
Tabasco	22	347	304	559	-	-	1	-	2	13	13	25
Tamaulipas	54	561	567	1 200	-	2	4	17	-	5	6	21
Tlaxcala	4	117	124	184	-	4	3	1	-	2	2	2
Veracruz	62	770	895	1 632	-	3	6	1	1	60	24	59
Yucatán	15	288	280	469	-	-	1	-	-	3	1	-
Zacatecas	32	301	274	481	-	7	2	7	1	7	3	16
<b>TOTAL</b>	1 319	17 547	16 794	29 714	9	119	139	170	57	748	510	1 061

FUENTE: SINAVE/DGE/Salud 2022. Información preliminar, incluye casos probables.

**CUADRO 13.7 Casos por entidad federativa de Enfermedades No Transmisibles hasta la semana epidemiológica 26 del 2023**

ENTIDAD FEDERATIVA	Intoxicación por Ponzoña de animales CIE-10 <sup>a</sup> REV. T63 X21, X27 excepto T63.2				Intoxicación por Picadura de Alacrán CIE-10 <sup>a</sup> REV. T63.2, X22				Efectos del Calor y de la Luz CIE-10 <sup>a</sup> REV. T67, X30			
	2023			2022 Acum.	2023			2022 Acum.	2023			2022 Acum.
	Sem.	Acum.			Sem.	Acum.			Sem.	Acum.		
		M	F	M		F	M	F				
Aguascalientes	21	199	191	268	65	575	638	1 052	-	15	10	-
Baia California	21	172	137	257	4	17	23	43	10	50	33	108
Baia California Sur	13	60	32	80	-	19	15	26	10	21	14	7
Campeche	1	26	28	38	1	14	17	19	1	14	10	7
Coahuila	13	64	75	157	4	23	34	80	74	214	158	54
Colima	24	143	119	205	176	2 049	1 780	3 693	-	25	15	1
Chiapas	6	58	35	63	1	47	63	91	4	29	26	52
Chihuahua	16	127	128	232	5	36	49	112	24	61	42	36
Ciudad de México	8	58	54	7	12	57	89	53	6	204	58	36
Durango	13	147	151	316	81	2 052	2 408	4 765	4	3	6	12
Guanajuato	69	1 003	1 143	2 052	1 174	12 208	16 180	24 508	3	23	14	65
Guerrero	17	192	212	387	769	9 848	10 563	18 870	6	16	41	-
Hidalgo	8	89	79	222	6	58	92	140	-	5	11	4
Jalisco	58	709	635	1 197	1 224	13 328	15 170	25 355	11	96	99	18
México	21	275	346	585	281	3 140	3 749	6 715	8	95	105	119
Michoacán	68	618	826	950	557	6 353	7 520	12 618	12	38	48	17
Morelos	17	234	192	427	545	6 342	6 503	11 589	3	13	9	13
Navarrit	9	145	108	201	334	2 885	2 655	6 114	9	19	17	9
Nuevo León	9	94	92	130	2	17	11	30	157	413	408	70
Oaxaca	14	193	204	312	112	1 269	1 670	2 668	4	73	63	23
Puebla	27	226	237	320	181	3 416	4 070	7 038	1	39	40	24
Querétaro	56	332	351	385	177	1 425	1 677	2 323	2	19	19	8
Quintana Roo	2	36	37	84	1	27	35	41	7	26	11	4
San Luis Potosí	17	88	79	116	12	55	92	116	1	23	10	1
Sinaloa	47	397	318	620	240	1 525	2 280	4 078	12	43	11	19
Sonora	60	402	413	824	195	694	1 135	2 289	54	171	134	181
Tabasco	5	57	44	71	-	15	48	71	13	268	165	175
Tamaulipas	14	139	115	275	5	80	85	133	72	245	157	58
Tlaxcala	6	30	27	65	1	17	19	30	-	1	6	-
Veracruz	18	220	192	334	9	78	130	186	24	148	85	19
Yucatán	1	13	10	16	1	4	8	14	19	52	33	13
Zacatecas	20	176	200	317	180	1 310	1 486	2 443	9	32	40	24
<b>TOTAL</b>	<b>699</b>	<b>6 722</b>	<b>6 810</b>	<b>11 513</b>	<b>6 355</b>	<b>68 983</b>	<b>80 294</b>	<b>137 303</b>	<b>560</b>	<b>2 494</b>	<b>1 898</b>	<b>1 177</b>

FUENTE: SINAVE/DGE/Salud 2022. Información preliminar, incluye casos probables.

**CUADRO 13.8 Casos por entidad federativa de Enfermedades No Transmisibles hasta la semana epidemiológica 26 del 2023; ESAVI hasta la semana 27 del 2023**

ENTIDAD FEDERATIVA	Hipotermia CIE-10ª REV. T68			Contacto Traumático con Avispas, Avispones y Abejas CIE-10ª REV. X23			Eventos Supuestamente Asociados a la Vacunación <sup>§</sup> (ESAVI) CIE-10ª REV. Y58, Y59					
	2023		2022 Acum.	2023		2022 Acum.	2023		2022 Acum.			
	Sem.	Acum.		Sem.	Acum.		Sem.	Acum.				
		M	F		M	F		M	F			
Aguascalientes	-	-	1	-	6	94	61	85	-	5	12	64
Baja California	-	2	3	4	4	35	18	38	-	8	7	162
Baja California Sur	-	1	-	2	2	20	8	34	-	1	-	24
Campeche	-	-	-	-	1	39	30	50	2	6	11	63
Coahuila	-	4	6	1	4	28	14	53	-	1	3	66
Colima	-	2	-	-	6	87	65	178	1	2	9	68
Chiapas	-	-	2	-	3	71	40	92	-	9	15	112
Chihuahua	-	6	1	2	2	17	20	48	-	9	24	85
Ciudad de México	-	9	3	6	5	23	36	13	5	81	190	681
Durango	-	-	-	-	3	30	29	49	-	4	1	63
Guanajuato	-	1	2	1	35	270	270	361	-	15	16	80
Guerrero	-	1	-	-	5	105	85	131	1	11	17	126
Hidalgo	-	1	-	-	8	120	96	177	2	24	36	144
Jalisco	-	1	-	-	36	480	337	730	6	40	75	772
México	7	26	38	11	10	113	126	226	6	22	36	461
Michoacán	-	-	-	-	34	264	176	326	-	4	7	67
Morelos	-	-	-	1	2	82	90	156	-	7	3	78
Navarrit	-	-	-	-	4	119	68	189	-	6	2	46
Nuevo León	-	-	-	1	5	39	40	56	-	51	47	117
Oaxaca	-	2	2	3	9	97	103	183	1	8	15	228
Puebla	2	3	1	5	12	154	139	223	-	-	-	177
Querétaro	-	-	-	-	8	34	43	50	-	17	14	92
Quintana Roo	-	-	1	-	1	36	35	43	-	3	7	57
San Luis Potosí	-	-	1	-	6	101	65	158	-	9	8	93
Sinaloa	-	1	3	2	21	219	122	236	2	13	7	64
Sonora	-	1	1	11	18	85	79	182	-	8	7	34
Tabasco	-	-	-	-	5	72	50	54	-	-	5	60
Tamaulipas	-	1	1	3	4	69	37	113	-	1	1	175
Tlaxcala	-	-	6	-	-	5	7	9	-	3	13	132
Veracruz	-	1	1	-	10	143	74	152	-	20	20	186
Yucatán	-	1	-	-	1	39	23	61	-	10	14	107
Zacatecas	-	-	1	-	45	243	235	299	-	3	4	272
<b>TOTAL</b>	<b>9</b>	<b>64</b>	<b>74</b>	<b>53</b>	<b>315</b>	<b>3 333</b>	<b>2 621</b>	<b>4 755</b>	<b>26</b>	<b>401</b>	<b>626</b>	<b>4 956</b>

FUENTE: SINAVE/DGE/Salud 2022. Información preliminar, incluye casos probables.

§FUENTE: SINAVE/DGE/Salud 2023. Sistema Especial de Vigilancia Epidemiológica, Información preliminar de casos confirmados.

**CUADRO 14. Casos por entidad federativa de Transtornos de la Nutrición hasta la semana epidemiológica 26 del 2023**

ENTIDAD FEDERATIVA	Desnutrición Severa CIE-10 <sup>ª</sup> REV. E40-E43				Desnutrición Moderada CIE-10 <sup>ª</sup> REV. E44.0				Desnutrición Leve CIE-10 <sup>ª</sup> REV. E44.1			
	Sem.	2023		2022 Acum.	Sem.	2023		2022 Acum.	Sem.	2023		2022 Acum.
		Acum.				Acum.				Acum.		
		M	F			M	F			M	F	
Aguascalientes	-	14	13	21	2	22	17	32	11	112	166	234
Baja California	2	17	25	33	2	23	42	63	14	199	190	346
Baja California Sur	-	1	-	7	2	7	7	67	3	37	46	180
Campeche	-	10	13	32	-	11	18	39	11	126	147	253
Coahuila	1	16	18	38	13	32	39	51	46	239	466	430
Colima	-	10	15	21	3	27	31	51	22	142	150	273
Chiapas	4	68	59	81	5	87	93	116	33	461	588	802
Chihuahua	3	66	83	91	10	80	127	165	67	356	499	838
Ciudad de México	11	87	86	170	14	188	202	280	94	919	1 081	1 686
Durango	3	17	13	28	4	21	19	46	21	168	191	304
Guanajuato	7	64	88	81	18	110	91	178	44	480	550	853
Guerrero	3	58	75	112	9	118	149	349	73	752	902	1 712
Hidalgo	2	21	33	39	8	88	72	143	52	588	778	1 506
Jalisco	6	123	112	186	14	234	248	245	101	1 106	1 309	1 675
México	5	138	174	211	30	394	403	680	130	1 316	1 526	2 761
Michoacán	1	52	58	70	7	108	91	175	35	413	526	1 053
Morelos	2	34	35	64	13	92	98	144	43	396	469	729
Navarro	1	18	17	60	4	55	66	79	17	197	223	445
Nuevo León	2	29	31	49	12	89	78	88	57	381	419	480
Oaxaca	2	36	57	102	4	86	80	200	33	478	552	972
Puebla	6	55	60	103	7	123	110	234	54	727	732	1 531
Querétaro	1	7	10	15	3	31	25	42	15	129	170	302
Quintana Roo	-	9	4	20	2	25	19	53	15	183	209	315
San Luis Potosí	-	24	26	57	1	47	49	104	29	290	387	713
Sinaloa	8	80	51	113	6	116	88	157	23	256	312	758
Sonora	5	44	38	54	1	33	153	58	23	195	264	375
Tabasco	-	10	25	61	3	47	60	76	27	184	235	328
Tamaulipas	-	51	70	68	1	42	40	94	26	242	330	588
Tlaxcala	8	12	11	16	1	28	13	20	9	88	83	182
Veracruz	7	75	74	151	21	212	274	303	88	958	1 199	1 994
Yucatán	4	30	39	60	3	63	44	74	41	273	412	562
Zacatecas	2	17	17	55	11	97	84	166	22	249	250	484
<b>TOTAL</b>	<b>96</b>	<b>1 293</b>	<b>1 430</b>	<b>2 269</b>	<b>234</b>	<b>2 736</b>	<b>2 930</b>	<b>4 572</b>	<b>1 279</b>	<b>12 640</b>	<b>15 361</b>	<b>25 664</b>

FUENTE: SINAVE/DGE/Salud 2022. Información preliminar, incluye casos probables.

**CUADRO 14.1 Casos por entidad federativa de Transtornos de la Nutrición hasta la semana epidemiológica 26 del 2023**

ENTIDAD FEDERATIVA	Obesidad CIE-10 <sup>a</sup> REV. E66				Anorexia, Bulimia y Otros Trastornos Alimentarios CIE-10 <sup>a</sup> REV. F50			
	Sem.	2023		2022 Acum.	Sem.	2023		2022 Acum.
		Acum.				Acum.		
		M	F			M	F	
Aguascalientes	160	1 618	2 721	5 341	1	9	25	22
Baja California	727	6 012	10 501	17 231	11	30	251	136
Baja California Sur	160	1 679	2 512	6 120	1	7	17	25
Campeche	156	1 388	2 137	3 263	-	3	2	14
Coahuila	416	3 519	7 088	14 287	5	18	43	106
Colima	223	1 514	2 691	4 627	-	-	8	16
Chiapas	285	2 211	4 876	7 595	2	10	39	44
Chihuahua	689	4 558	10 005	16 754	4	56	127	207
Ciudad de México	1,613	13 498	25 031	40 454	8	1 447	2 473	186
Durango	238	2 096	3 979	6 377	-	2	15	19
Guanajuato	508	4 895	8 403	16 362	2	15	97	51
Guerrero	329	2 964	5 701	9 734	4	19	45	42
Hidalgo	214	1 853	3 936	9 157	-	8	21	26
Jalisco	1,312	12 674	22 841	41 287	5	41	142	223
México	1,615	14 979	26 158	46 043	10	83	264	491
Michoacán	341	3 033	5 728	12 371	2	14	33	50
Morelos	274	2 572	4 464	5 522	1	8	26	29
Navarrit	290	1 826	2 857	6 430	-	5	14	18
Nuevo León	726	8 059	12 781	25 617	1	19	65	177
Oaxaca	264	2 994	5 175	7 617	1	23	39	42
Puebla	427	4 311	8 021	13 775	2	11	29	46
Querétaro	227	2 328	4 217	7 849	1	3	13	14
Quintana Roo	367	3 535	5 688	10 855	-	6	16	26
San Luis Potosí	623	4 791	7 915	13 686	1	6	25	35
Sinaloa	477	3 695	6 866	11 386	6	21	63	53
Sonora	594	4 602	9 555	12 363	6	26	53	73
Tabasco	283	2 726	4 353	7 351	1	7	21	25
Tamaulipas	536	5 519	8 615	13 660	2	27	50	83
Tlaxcala	193	1 512	2 887	5 200	1	3	15	13
Veracruz	795	8 224	16 288	32 768	5	57	118	152
Yucatán	370	2 998	5 404	8 920	-	10	30	35
Zacatecas	143	1 110	1 945	3 536	1	2	10	11
<b>TOTAL</b>	15 575	139 293	251 339	443 538	84	1 996	4 189	2 490

FUENTE: SINAVE/DGE/Salud 2022. Información preliminar, incluye casos probables.

**CUADRO 15. Casos por entidad federativa de Displasias y Neoplasias hasta la semana epidemiológica 26 del 2023**

ENTIDAD FEDERATIVA	Tumor Maligno de la Mama CIE-10ª REV. C50				Tumor Maligno del Cuello del Útero CIE-10ª REV. C53			
	Sem.	2023		2022 Acum.	Sem.	2023		2022 Acum.
		Acum.				Acum.		
		M	F					
Aguascalientes	4	1	106	109	2	22	21	
Baja California	15	8	258	629	2	67	41	
Baja California Sur	5	-	106	84	-	16	11	
Campeche	7	6	150	115	1	84	34	
Coahuila	8	6	213	205	1	49	45	
Colima	6	1	254	198	4	48	36	
Chiapas	1	13	159	221	3	60	51	
Chihuahua	6	7	375	587	2	107	145	
Ciudad de México	57	12	1 302	1 661	2	62	118	
Durango	9	1	376	342	1	23	16	
Guanajuato	14	1	413	716	2	91	134	
Guerrero	9	29	160	235	1	58	97	
Hidalgo	2	-	75	176	-	11	7	
Jalisco	82	136	1 750	1 256	11	194	193	
México	29	28	665	776	4	72	96	
Michoacán	11	3	215	314	1	54	136	
Morelos	2	-	138	445	1	32	55	
Navarro	-	-	50	175	-	14	39	
Nuevo León	12	5	275	526	1	56	92	
Oaxaca	17	18	474	528	5	128	200	
Puebla	8	1	166	61	3	24	22	
Querétaro	8	2	164	232	3	21	17	
Quintana Roo	1	-	73	92	-	23	47	
San Luis Potosí	9	2	164	178	3	70	25	
Sinaloa	10	1	396	278	7	138	84	
Sonora	7	5	172	199	1	42	23	
Tabasco	6	10	146	187	4	66	30	
Tamaulipas	9	7	313	344	4	103	44	
Tlaxcala	3	-	70	25	1	19	7	
Veracruz	50	23	1 126	962	11	260	215	
Yucatán	1	5	244	204	2	39	33	
Zacatecas	3	3	77	113	-	5	9	
<b>TOTAL</b>	<b>411</b>	<b>334</b>	<b>10 625</b>	<b>12 173</b>	<b>83</b>	<b>2 058</b>	<b>2 123</b>	

FUENTE: SINAVE/DGE/Salud 2022. Información preliminar, incluye casos probables.

**CUADRO 15.1 Casos por entidad federativa de Displasias v Neoplasias hasta la semana epidemiológica 26 del 2023**

ENTIDAD FEDERATIVA	Displasia Cervical Leve y Moderada CIE-10 <sup>a</sup> REV. N87.0-N87.1			Displasia Cervical Severa y CaCu <i>In Situ</i> CIE-10 <sup>a</sup> REV. N87.2, D06		
	2023		2022	2023		2022
	Sem.	Acum.	Acum.	Sem.	Acum.	Acum.
Aguascalientes	2	45	37	-	12	19
Baja California	19	397	495	2	49	91
Baja California Sur	4	77	70	-	4	21
Campeche	-	26	24	-	13	15
Coahuila	1	199	176	-	33	30
Colima	6	92	29	1	11	10
Chiapas	2	148	306	-	50	69
Chihuahua	7	325	269	2	89	92
Ciudad de México	147	2 757	3 259	12	305	340
Durango	9	573	313	3	46	21
Guanajuato	52	1 173	1 090	3	135	122
Guerrero	8	295	488	3	65	58
Hidalgo	21	639	878	6	86	120
Jalisco	42	910	954	6	112	99
México	130	2 059	1 992	16	287	302
Michoacán	25	604	405	3	98	36
Morelos	3	49	182	-	3	28
Navarro	13	553	677	4	123	214
Nuevo León	9	227	324	4	58	49
Oaxaca	14	496	399	4	138	85
Puebla	28	662	520	4	95	82
Querétaro	14	390	574	4	95	131
Quintana Roo	-	169	333	-	17	35
San Luis Potosí	64	686	725	-	57	59
Sinaloa	18	463	457	5	122	79
Sonora	18	252	277	3	67	24
Tabasco	3	251	317	4	58	61
Tamaulipas	10	234	430	1	62	139
Tlaxcala	-	36	68	1	29	3
Veracruz	50	1 038	742	6	203	181
Yucatán	8	157	85	2	38	23
Zacatecas	1	64	172	-	22	53
<b>TOTAL</b>	<b>728</b>	<b>16 046</b>	<b>17 067</b>	<b>99</b>	<b>2 582</b>	<b>2 691</b>

FUENTE: SINAVE/DGE/Salud 2022. Información preliminar, incluye casos probables.

**CUADRO 15.2 Casos por entidad federativa de Displasias v Neoplasias hasta la semana epidemiológica 26 del 2023**

ENTIDAD FEDERATIVA	Tumor Maligno de la Próstata CIE-10 <sup>a</sup> REV. C61			Tumor Maligno del Cuerpo del Útero CIE-10 <sup>a</sup> REV. C54			Tumor Maligno del Ovario CIE-10 <sup>a</sup> REV. C56		
	2023		2022	2023		2022	2023		2022
	Sem.	Acum.	Acum.	Sem.	Acum.	Acum.	Sem.	Acum.	Acum.
Aguascalientes	1	33	-	1	5	-	1	16	-
Baja California	5	86	-	1	23	-	2	31	-
Baja California Sur	1	6	-	-	2	-	-	4	-
Campeche	2	34	-	3	34	-	-	16	-
Coahuila	-	47	-	1	13	-	2	16	-
Colima	4	109	-	1	22	-	4	19	-
Chiapas	2	28	-	-	10	-	-	22	-
Chihuahua	4	67	-	1	18	-	2	23	-
Ciudad de México	6	112	-	-	10	-	2	36	-
Durango	1	22	-	-	6	-	-	7	-
Guanajuato	-	22	-	5	7	-	-	1	-
Guerrero	2	38	-	1	14	-	1	21	-
Hidalgo	-	18	-	-	1	-	1	9	-
Jalisco	42	630	-	12	135	-	17	320	-
México	4	63	-	-	10	-	1	20	-
Michoacán	7	34	-	-	3	-	-	10	-
Morelos	1	69	-	-	67	-	3	35	-
Navarrit	2	4	-	-	-	-	-	1	-
Nuevo León	1	32	-	1	12	-	1	30	-
Oaxaca	6	140	-	6	55	-	5	86	-
Puebla	2	51	-	2	19	-	2	40	-
Querétaro	2	26	-	-	7	-	1	9	-
Quintana Roo	-	12	-	-	2	-	-	5	-
San Luis Potosí	3	48	-	-	6	-	-	24	-
Sinaloa	1	53	-	-	6	-	1	13	-
Sonora	4	55	-	-	6	-	-	16	-
Tabasco	1	27	-	-	12	-	-	20	-
Tamaulipas	2	42	-	1	21	-	1	22	-
Tlaxcala	2	4	-	-	-	-	1	1	-
Veracruz	3	143	-	1	38	-	3	68	-
Yucatán	4	123	-	-	39	-	-	26	-
Zacatecas	2	5	-	-	-	-	1	1	-
<b>TOTAL</b>	<b>117</b>	<b>2 183</b>	<b>-</b>	<b>37</b>	<b>603</b>	<b>-</b>	<b>52</b>	<b>968</b>	<b>-</b>

FUENTE: SINAVE/DGE/Salud 2022. Información preliminar, incluye casos probables.



**CUADRO 15.3 Casos por entidad federativa de Displasias v Neoplasias hasta la semana epidemiológica 26 del 2023**

ENTIDAD FEDERATIVA	Tumor Maligno de Traquea, Bronquios y Pulmón CIE-10ª REV. C33-C34				Tumor Maligno del Estómago CIE-10ª REV. C16				Tumor Maligno del Colon y Recto CIE-10ª REV. C18-C21			
	Sem.	2023		2022 Acum.	Sem.	2023		2022 Acum.	Sem.	2023		2022 Acum.
		Acum.				Acum.				Acum.		
		M	F			M	F			M	F	
Aguascalientes	1	3	5	-	1	7	2	-	-	16	6	-
Baja California	2	12	8	-	-	10	16	-	3	43	39	-
Baja California Sur	-	-	1	-	-	4	1	-	1	8	4	-
Campeche	-	2	2	-	3	20	24	-	5	16	41	-
Coahuila	-	4	2	-	1	12	9	-	2	30	22	-
Colima	-	10	6	-	-	4	2	-	-	25	33	-
Chiapas	1	4	1	-	2	23	15	-	1	8	10	-
Chihuahua	-	13	9	-	-	8	7	-	6	31	24	-
Ciudad de México	5	97	88	-	2	17	14	-	3	42	35	-
Durango	-	5	1	-	-	1	2	-	-	9	10	-
Guanajuato	2	7	4	-	1	5	3	-	4	12	11	-
Guerrero	-	7	3	-	1	13	10	-	1	14	9	-
Hidalgo	-	-	2	-	-	2	3	-	-	2	6	-
Jalisco	12	61	51	-	12	69	58	-	28	232	228	-
México	-	4	4	-	2	12	17	-	2	25	17	-
Michoacán	-	3	3	-	-	6	1	-	1	17	6	-
Morelos	-	14	15	-	1	18	18	-	8	71	62	-
Navarro	-	-	-	-	-	-	1	-	2	3	-	-
Nuevo León	-	5	3	-	3	8	10	-	4	34	27	-
Oaxaca	2	27	20	-	2	21	23	-	9	48	74	-
Puebla	1	10	14	-	2	18	31	-	3	33	29	-
Querétaro	-	4	-	-	-	5	3	-	1	8	7	-
Quintana Roo	-	-	1	-	-	6	3	-	2	12	6	-
San Luis Potosí	-	4	9	-	1	4	6	-	-	16	16	-
Sinaloa	-	6	5	-	-	5	7	-	-	15	6	-
Sonora	-	12	4	-	2	11	4	-	6	22	23	-
Tabasco	1	8	3	-	-	12	18	-	-	28	33	-
Tamaulipas	-	10	7	-	1	6	11	-	3	31	30	-
Tlaxcala	-	2	1	-	-	-	1	-	4	3	4	-
Veracruz	2	12	16	-	6	39	23	-	1	75	38	-
Yucatán	2	8	14	-	-	19	10	-	3	31	38	-
Zacatecas	-	-	-	-	-	1	4	-	-	1	1	-
<b>TOTAL</b>	<b>31</b>	<b>354</b>	<b>302</b>	<b>-</b>	<b>43</b>	<b>386</b>	<b>357</b>	<b>-</b>	<b>103</b>	<b>961</b>	<b>895</b>	<b>-</b>

FUENTE: SINAVE/DGE/Salud 2022. Información preliminar, incluye casos probables.

**CUADRO 15.4 Casos por entidad federativa de Displasias v Neoplasias hasta la semana epidemiológica 26 del 2023**

ENTIDAD FEDERATIVA	Tumor Maligno del Hígado y de las Vías Biliares Intrahepáticas CIE-10ª REV. C22				Linfoma Hodking CIE-10ª REV. C81			Linfoma no Hodking CIE-10ª REV. C82-C85				
	Sem.	2023		2022 Acum.	Sem.	2023		2022 Acum.	Sem.	2023		2022 Acum.
		Acum.				Acum.				Acum.		
		M	F			M	F			M	F	
Aguascalientes	1	3	1	-	-	2	-	-	1	5	3	-
Baja California	2	8	4	-	-	5	3	-	5	19	11	-
Baja California Sur	-	3	1	-	-	-	1	-	-	3	1	-
Campeche	-	5	6	-	-	-	-	-	3	16	19	-
Coahuila	1	8	4	-	1	3	1	-	-	5	6	-
Colima	-	5	2	-	-	1	3	-	-	6	6	-
Chiapas	1	11	12	-	1	2	3	-	1	13	9	-
Chihuahua	2	5	6	-	-	2	4	-	2	9	8	-
Ciudad de México	-	6	4	-	1	3	6	-	1	5	7	-
Durango	-	-	4	-	-	-	1	-	-	1	1	-
Guanajuato	-	8	1	-	-	2	1	-	1	13	6	-
Guerrero	-	4	6	-	-	1	2	-	-	4	4	-
Hidalgo	-	-	3	-	-	2	-	-	-	1	3	-
Jalisco	6	52	44	-	2	24	36	-	6	61	50	-
México	1	9	13	-	-	5	1	-	1	6	4	-
Michoacán	-	6	3	-	-	2	2	-	-	2	4	-
Morelos	2	9	9	-	-	17	6	-	10	98	112	-
Navarro	1	1	1	-	-	-	-	-	-	-	-	-
Nuevo León	-	6	5	-	-	1	3	-	1	11	5	-
Oaxaca	4	25	25	-	-	8	7	-	1	20	21	-
Puebla	1	9	14	-	-	3	11	-	2	23	8	-
Querétaro	-	-	1	-	-	3	2	-	-	6	2	-
Quintana Roo	-	1	2	-	-	-	-	-	-	-	1	-
San Luis Potosí	-	8	9	-	-	2	-	-	1	5	6	-
Sinaloa	-	3	4	-	-	2	1	-	-	7	5	-
Sonora	1	6	3	-	-	3	2	-	1	7	8	-
Tabasco	-	14	15	-	-	-	3	-	2	17	14	-
Tamaulipas	-	8	11	-	3	10	11	-	4	22	16	-
Tlaxcala	-	-	-	-	-	-	1	-	2	3	2	-
Veracruz	4	23	33	-	2	11	19	-	1	19	14	-
Yucatán	2	25	11	-	-	14	5	-	5	41	41	-
Zacatecas	-	-	-	-	1	-	1	-	-	3	-	-
<b>TOTAL</b>	<b>29</b>	<b>271</b>	<b>257</b>	<b>-</b>	<b>11</b>	<b>128</b>	<b>136</b>	<b>-</b>	<b>51</b>	<b>451</b>	<b>397</b>	<b>-</b>

FUENTE: SINAVE/DGE/Salud 2022. Información preliminar, incluye casos probables.

**CUADRO 15.5 Casos por entidad federativa de Displasias v Neoplasias hasta la semana epidemiológica 26 del 2023**

ENTIDAD FEDERATIVA	Leucemia CIE-10ª REV. C91-C95			Tumor Maligno del Esófago CIE-10ª REV. C15			Tumor Maligno del Páncreas CIE-10ª REV. C26					
	Sem.	2023		2022 Acum.	Sem.	2023		2022 Acum.	Sem.	2023		2022 Acum.
		Acum.				Acum.				Acum.		
		M	F			M	F			M	F	
Aguascalientes	-	2	1	-	-	-	3	-	1	2	2	-
Baia California	-	26	17	-	1	3	2	-	1	3	5	-
Baia California Sur	-	-	1	-	-	1	-	-	-	2	3	-
Campeche	1	11	6	-	-	2	1	-	2	4	6	-
Coahuila	3	2	9	-	-	5	-	-	-	2	6	-
Colima	-	3	4	-	-	4	2	-	1	1	1	-
Chiapas	-	13	11	-	-	2	-	-	-	4	9	-
Chihuahua	2	31	15	-	-	1	1	-	-	5	2	-
Ciudad de México	2	11	13	-	1	9	1	-	-	8	7	-
Durango	1	2	1	-	-	3	-	-	-	-	1	-
Guanajuato	2	19	28	-	-	1	-	-	-	1	6	-
Guerrero	-	9	13	-	-	1	1	-	-	2	6	-
Hidalgo	-	2	3	-	-	1	-	-	-	-	1	-
Jalisco	7	51	48	-	1	47	4	-	7	62	94	-
México	3	11	12	-	-	-	1	-	1	5	5	-
Michoacán	-	2	1	-	-	1	-	-	-	4	4	-
Morelos	-	31	22	-	-	7	1	-	3	19	13	-
Navarit	1	1	2	-	-	-	-	-	-	-	1	-
Nuevo León	-	2	1	-	1	7	1	-	-	6	11	-
Oaxaca	-	24	13	-	1	5	5	-	-	9	7	-
Puebla	2	19	29	-	-	1	2	-	-	6	4	-
Querétaro	-	1	4	-	-	1	-	-	1	1	4	-
Quintana Roo	1	1	4	-	-	-	-	-	-	2	2	-
San Luis Potosí	1	9	6	-	-	4	3	-	-	4	5	-
Sinaloa	-	8	3	-	-	1	2	-	1	6	2	-
Sonora	2	4	4	-	-	1	-	-	2	3	7	-
Tabasco	-	24	9	-	-	2	1	-	-	7	4	-
Tamaulipas	4	24	12	-	-	2	1	-	1	-	5	-
Tlaxcala	-	-	-	-	-	1	-	-	-	-	1	-
Veracruz	3	18	14	-	-	9	3	-	2	12	12	-
Yucatán	3	34	29	-	1	5	1	-	-	5	4	-
Zacatecas	-	-	-	-	-	-	-	-	1	1	1	-
<b>TOTAL</b>	<b>38</b>	<b>395</b>	<b>335</b>	<b>-</b>	<b>6</b>	<b>127</b>	<b>36</b>	<b>-</b>	<b>24</b>	<b>186</b>	<b>241</b>	<b>-</b>

FUENTE: SINAVE/DGE/Salud 2022. Información preliminar, incluye casos probables.

**CUADRO 15.6 Casos por entidad federativa de Displasias y Neoplasias hasta la semana epidemiológica 26 del 2023**

ENTIDAD FEDERATIVA	Tumores Malignos del Encéfalo y Otras Partes del Sistema Nervioso Central CIE-10ª REV. C70-C72				Tumores Malignos de los Huesos y de los Cartílagos Articulares CIE-10ª REV. C40-C41				Tumor Maligno del Riñón CIE-10ª REV. C64			
	2023			2022	2023			2022	2023			2022
	Sem.	Acum.		Acum.	Sem.	Acum.		Acum.	Sem.	Acum.		Acum.
		M	F			M	F			M	F	
Aguascalientes	-	-	-	-	-	2	3	-	-	2	2	-
Baja California	-	7	12	-	-	3	3	-	1	14	11	-
Baja California Sur	-	-	3	-	-	-	2	-	1	2	1	-
Campeche	1	2	3	-	1	-	3	-	-	5	7	-
Coahuila	-	7	6	-	-	4	3	-	-	6	6	-
Colima	-	1	2	-	-	1	1	-	-	7	6	-
Chiapas	-	6	3	-	-	4	2	-	-	4	3	-
Chihuahua	2	11	5	-	-	1	2	-	-	9	3	-
Ciudad de México	3	11	11	-	4	75	79	-	1	13	10	-
Durango	-	-	3	-	-	-	-	-	-	3	2	-
Guanajuato	-	4	5	-	1	4	2	-	-	2	1	-
Guerrero	-	-	1	-	-	1	3	-	1	4	5	-
Hidalgo	-	2	1	-	-	1	2	-	-	5	1	-
Jalisco	3	31	31	-	7	26	37	-	5	67	44	-
México	-	7	6	-	-	7	-	-	1	5	5	-
Michoacán	-	1	-	-	-	-	6	-	-	2	-	-
Morelos	-	8	20	-	1	6	6	-	3	37	24	-
Navarro	-	-	-	-	-	-	-	-	-	-	-	-
Nuevo León	4	3	6	-	-	3	1	-	1	11	7	-
Oaxaca	1	6	12	-	1	4	4	-	5	30	22	-
Puebla	-	4	-	-	-	2	2	-	-	14	4	-
Querétaro	-	2	1	-	-	1	-	-	-	5	2	-
Quintana Roo	1	2	2	-	-	2	-	-	-	4	1	-
San Luis Potosí	-	3	4	-	-	3	-	-	2	12	3	-
Sinaloa	-	8	2	-	-	1	4	-	-	6	6	-
Sonora	-	2	3	-	-	7	1	-	1	4	5	-
Tabasco	-	6	1	-	-	8	8	-	1	7	7	-
Tamaulipas	-	2	1	-	-	2	5	-	2	17	13	-
Tlaxcala	-	1	-	-	-	-	-	-	-	-	1	-
Veracruz	-	16	12	-	1	7	13	-	9	34	24	-
Yucatán	-	2	2	-	-	3	-	-	1	35	17	-
Zacatecas	1	-	1	-	-	-	-	-	1	1	2	-
<b>TOTAL</b>	16	155	159	-	16	178	192	-	36	367	245	-

FUENTE: SINAVE/DCE/Salud 2022. Información preliminar, incluye casos probables.

**CUADRO 16. Casos por entidad federativa de Defectos al Nacimiento hasta la semana epidemiológica 26 del 2023**

ENTIDAD FEDERATIVA	Anencefalia CIE-10ª REV. Q00				Encefalocele CIE-10ª REV. Q01				Microcefalia CIE-10ª REV. Q02			
	Sem.	2023		2022 Acum.	Sem.	2023		2022 Acum.	Sem.	2023		2022 Acum.
		Acum.				Acum.				Acum.		
		M	F			M	F			M	F	
Aguascalientes	-	-	-	-	-	-	1	1	-	1	1	3
Baja California	-	-	1	2	-	3	-	2	1	1	3	6
Baja California Sur	-	1	-	-	-	-	-	-	-	-	1	-
Campeche	-	-	-	2	1	-	1	-	-	1	-	2
Coahuila	-	-	-	-	-	-	1	-	-	1	-	-
Colima	-	-	1	3	-	-	-	1	-	1	1	5
Chiapas	-	3	2	8	-	2	-	3	-	-	1	3
Chihuahua	-	2	1	3	-	-	-	-	-	3	1	-
Ciudad de México	-	2	4	4	-	4	2	-	-	7	7	4
Durango	-	-	1	-	-	-	-	1	-	-	-	-
Guanajuato	-	-	-	2	-	1	-	3	-	-	4	4
Guerrero	-	2	2	10	-	-	2	-	-	1	-	1
Hidalgo	-	3	2	4	-	-	1	-	1	2	5	4
Jalisco	-	1	4	5	-	-	1	-	1	23	33	30
México	-	1	4	6	5	3	4	2	-	1	5	4
Michoacán	-	1	-	1	-	-	2	-	-	1	-	3
Morelos	-	4	1	5	-	2	1	4	-	-	-	6
Navarro	-	1	-	1	-	1	-	-	-	-	-	1
Nuevo León	-	-	-	1	-	1	-	-	1	1	4	5
Oaxaca	-	5	2	3	-	1	-	2	1	-	2	4
Puebla	-	5	9	5	-	3	-	1	-	3	2	7
Querétaro	-	-	-	1	-	-	-	-	-	1	-	1
Quintana Roo	-	1	-	3	-	-	-	-	-	6	10	5
San Luis Potosí	-	1	2	2	-	-	1	-	-	2	1	1
Sinaloa	-	3	2	3	-	-	-	-	-	3	-	1
Sonora	-	1	1	4	-	-	2	1	-	-	1	2
Tabasco	-	-	1	1	-	3	-	-	-	-	-	2
Tamaulipas	-	-	1	1	-	-	-	4	1	1	1	3
Tlaxcala	-	-	-	2	-	2	2	1	-	-	-	1
Veracruz	2	6	9	6	-	1	-	4	-	2	2	3
Yucatán	-	1	-	-	-	1	-	-	1	10	10	11
Zacatecas	-	-	-	4	-	-	-	-	-	2	-	1
<b>TOTAL</b>	<b>2</b>	<b>44</b>	<b>50</b>	<b>92</b>	<b>6</b>	<b>28</b>	<b>21</b>	<b>30</b>	<b>7</b>	<b>74</b>	<b>95</b>	<b>123</b>

FUENTE: SINAVE/DGE/Salud 2022. Información preliminar, incluye casos probables.

**CUADRO 16.1 Casos por entidad federativa de Defectos al Nacimiento hasta la semana epidemiológica 26 del 2023**

ENTIDAD FEDERATIVA	Espina Bífida CIE-10ª REV. Q05				Labio y Paladar Hendido CIE-10ª REV. Q35-Q37			
	Sem.	2023		2022 Acum.	Sem.	2023		2022 Acum.
		Acum.				Acum.		
		M	F			M	F	
Aguascalientes	-	-	2	1	-	3	1	3
Baja California	-	6	-	5	2	13	5	18
Baja California Sur	-	1	1	1	-	1	-	6
Campeche	-	-	1	-	-	2	-	8
Coahuila	-	3	1	2	1	7	2	-
Colima	-	-	-	2	-	2	2	4
Chiapas	-	1	3	11	1	16	7	23
Chihuahua	1	2	3	4	-	2	4	2
Ciudad de México	-	16	13	9	3	37	32	34
Durango	-	-	-	-	-	1	-	-
Guanajuato	-	4	1	12	-	9	6	24
Guerrero	-	5	5	9	-	7	8	14
Hidalgo	-	-	-	7	-	9	5	15
Jalisco	1	8	8	16	3	17	15	29
México	-	10	8	11	1	39	38	46
Michoacán	-	2	1	7	-	3	9	11
Morelos	-	3	3	11	-	20	13	43
Navarrit	-	-	-	5	-	1	1	4
Nuevo León	-	1	-	-	-	8	8	23
Oaxaca	-	1	1	7	1	9	7	9
Puebla	-	4	4	2	2	18	12	23
Querétaro	-	-	-	-	1	5	3	4
Quintana Roo	-	2	2	3	-	5	1	5
San Luis Potosí	-	5	-	5	-	5	4	5
Sinaloa	1	2	3	4	-	4	4	10
Sonora	-	2	1	7	-	5	4	7
Tabasco	-	1	-	4	1	9	2	5
Tamaulipas	1	1	1	3	-	7	5	15
Tlaxcala	-	2	-	1	-	3	-	6
Veracruz	-	7	3	13	1	26	13	31
Yucatán	-	-	2	1	-	9	6	7
Zacatecas	-	-	1	2	-	6	3	8
<b>TOTAL</b>	<b>4</b>	<b>89</b>	<b>68</b>	<b>165</b>	<b>17</b>	<b>308</b>	<b>220</b>	<b>442</b>

FUENTE: SINAVE/DGE/Salud 2022. Información preliminar, incluye casos probables.

**CUADRO 17. Casos por entidad federativa de Enfermedades Neurológicas y de Salud Mental hasta la semana epidemiológica 26 del 2023**

ENTIDAD FEDERATIVA	Depresión CIE-10ª REV. F32				Enfermedad de Parkinson CIE-10ª REV. G20				Enfermedad de Alzheimer CIE-10ª REV. G30			
	Sem.	2023		2022 Acum.	Sem.	2023		2022 Acum.	Sem.	2023		2022 Acum.
		Acum.				Acum.				Acum.		
		M	F			M	F			M	F	
Aguascalientes	22	206	597	569	2	23	18	26	-	3	13	8
Baja California	89	719	1586	2 119	5	50	77	99	3	14	38	64
Baja California Sur	48	334	483	891	-	16	13	35	-	5	5	3
Campeche	18	227	553	596	1	25	11	47	-	7	7	17
Coahuila	72	566	1 184	1 306	8	51	52	119	1	14	22	55
Colima	57	298	709	604	6	77	79	165	-	11	34	49
Chiapas	42	283	934	1 061	1	63	53	79	3	9	24	25
Chihuahua	158	1 008	2 832	3 804	12	100	79	235	7	36	53	86
Ciudad de México	496	3 256	8 766	10 902	6	81	75	236	3	15	29	51
Durango	100	588	2 019	1 709	7	101	80	136	-	9	23	28
Guanajuato	98	643	2 743	2 498	2	65	49	89	1	19	21	19
Guerrero	68	475	1 350	1 054	2	42	40	79	1	6	15	19
Hidalgo	64	258	1 370	1 368	1	24	22	46	-	7	10	16
Jalisco	184	1 526	3 784	5 024	22	247	229	412	9	64	80	117
México	315	1 983	5 461	6 275	12	185	160	267	5	48	65	84
Michoacán	83	556	1 721	1 634	5	64	56	118	3	18	17	42
Morelos	55	414	1 412	1 484	3	89	100	143	1	8	15	13
Navarro	62	426	1 096	1 513	4	16	24	55	1	8	16	23
Nuevo León	113	804	2 043	2 436	7	74	63	111	2	19	39	72
Oaxaca	34	393	885	1 072	-	52	41	106	1	12	17	46
Puebla	78	583	1 405	2 158	4	32	45	110	-	8	8	17
Querétaro	16	131	316	391	1	13	6	15	1	3	5	9
Quintana Roo	29	160	530	865	3	26	16	32	-	3	3	11
San Luis Potosí	78	356	1 119	1 161	2	54	53	62	1	8	19	19
Sinaloa	76	543	1 627	1 924	13	124	138	255	5	46	56	79
Sonora	78	423	1 369	1 452	3	45	41	87	-	16	31	42
Tabasco	144	1 036	2 199	1 258	4	77	59	90	4	18	11	13
Tamaulipas	92	651	1 527	2 033	9	111	85	264	1	33	49	85
Tlaxcala	28	150	452	600	-	17	21	32	1	1	3	5
Veracruz	159	926	2 822	3 522	15	223	192	404	6	53	59	97
Yucatán	71	324	987	1 293	4	41	28	115	1	4	16	52
Zacatecas	52	226	763	893	-	8	2	13	-	2	1	6
<b>TOTAL</b>	<b>3 079</b>	<b>20 472</b>	<b>56 644</b>	<b>65 469</b>	<b>164</b>	<b>2 216</b>	<b>2 007</b>	<b>4 082</b>	<b>61</b>	<b>527</b>	<b>804</b>	<b>1 272</b>

FUENTE: SINAVE/DGE/Salud 2022. Información preliminar, incluye casos probables.

**CUADRO 17.1 Casos por entidad federativa de Enfermedades Neurológicas y de Salud Mental hasta la semana epidemiológica 26 del 2023**

ENTIDAD FEDERATIVA	Envenenamiento Autoinfligido Intencionalmente por, y Exposición a Analgésicos no Narcóticos, Antipiréticos y Antirreumáticos CIE-10ª REV. X60				Envenenamiento Autoinfligido Intencionalmente por, y Exposición a Drogas Antiepilépticas, Sedantes, Hipnóticas, Antiparkinsonianas y Psicotrópicas CIE-10ª REV.				Lesión Autoinfligida Intencionalmente por Ahorcamiento, Estrangulamiento o Sofocación CIE-10ª REV. X70			
	Sem.	2023 Acum.		2022 Acum.	Sem.	2023 Acum.		2022 Acum.	Sem.	2023 Acum.		2022 Acum.
		M	F			M	F			M	F	
	Aguascalientes	-	3	7	-	3	14	14	-	1	6	7
Baja California	-	7	13	-	1	14	16	-	-	4	-	-
Baja California Sur	-	3	6	-	-	4	5	-	-	1	3	-
Campeche	-	4	24	-	3	10	35	-	-	6	3	-
Coahuila	1	-	16	-	-	6	12	-	-	9	12	-
Colima	-	1	2	-	3	1	7	-	-	-	-	-
Chiapas	3	9	22	-	1	29	18	-	1	4	2	-
Chihuahua	1	6	32	-	5	22	56	-	2	8	5	-
Ciudad de México	1	13	55	-	5	34	70	-	-	4	9	-
Durango	1	5	16	-	1	7	15	-	-	5	2	-
Guanajuato	1	6	31	-	6	19	45	-	4	7	7	-
Guerrero	-	-	3	-	-	4	8	-	-	3	2	-
Hidalgo	-	1	4	-	-	8	7	-	-	3	2	-
Jalisco	2	5	20	-	3	26	27	-	1	5	4	-
México	-	10	33	-	5	25	52	-	-	8	9	-
Michoacán	-	1	1	-	1	4	8	-	1	3	-	-
Morelos	-	2	18	-	-	19	21	-	1	4	2	-
Navarrit	2	8	22	-	-	6	10	-	-	1	1	-
Nuevo León	-	3	9	-	3	3	7	-	2	3	5	-
Oaxaca	-	1	1	-	-	1	2	-	1	2	-	-
Puebla	1	3	7	-	4	24	24	-	-	5	2	-
Querétaro	-	2	1	-	1	14	8	-	-	1	1	-
Quintana Roo	-	-	1	-	-	-	-	-	-	-	-	-
San Luis Potosí	3	5	28	-	3	10	32	-	-	2	4	-
Sinaloa	-	-	-	-	-	-	1	-	-	-	-	-
Sonora	3	4	15	-	6	29	14	-	-	4	7	-
Tabasco	-	-	1	-	1	10	5	-	-	8	3	-
Tamaulipas	-	1	10	-	2	7	9	-	-	4	-	-
Tlaxcala	-	-	-	-	-	-	-	-	-	-	-	-
Veracruz	1	6	21	-	-	34	29	-	1	5	-	-
Yucatán	-	1	6	-	-	1	2	-	-	7	1	-
Zacatecas	-	2	3	-	-	8	13	-	-	3	-	-
<b>TOTAL</b>	<b>20</b>	<b>112</b>	<b>428</b>	<b>-</b>	<b>57</b>	<b>393</b>	<b>572</b>	<b>-</b>	<b>15</b>	<b>125</b>	<b>93</b>	<b>-</b>

FUENTE: SINAVE/DGE/Salud 2022. Información preliminar, incluye casos probables.



**CUADRO 17.2 Casos por entidad federativa de Enfermedades Neurológicas y de Salud Mental hasta la semana epidemiológica 26 del 2023**

ENTIDAD FEDERATIVA	Lesión Autoinfligida Intencionalmente por Disparo de Arma Corta CIE-10ª REV. X72				Lesión Autoinfligida Intencionalmente por Objeto Cortante CIE-10ª REV. X78				Lesión Autoinfligida Intencionalmente al Saltar Desde un Lugar Elevado CIE-10ªREV. X80			
	Sem.	2023		2022 Acum.	Sem.	2023		2022 Acum.	Sem.	2023		2022 Acum.
		Acum.				Acum.				Acum.		
		M	F			M	F			M	F	
Aguascalientes	-	9	5	-	-	5	4	-	-	2	1	-
Baja California	-	-	-	-	2	8	10	-	-	-	-	-
Baja California Sur	-	1	-	-	-	7	-	-	-	-	-	-
Campeche	-	1	-	-	-	5	10	-	-	-	1	-
Coahuila	-	-	-	-	-	8	4	-	-	1	-	-
Colima	-	1	-	-	-	1	3	-	-	-	-	-
Chiapas	-	-	-	-	-	14	8	-	-	1	1	-
Chihuahua	-	-	-	-	1	8	8	-	-	1	-	-
Ciudad de México	-	-	1	-	-	22	31	-	-	3	1	-
Durango	-	2	-	-	-	4	5	-	-	-	-	-
Guanajuato	-	-	1	-	1	14	28	-	-	3	3	-
Guerrero	-	-	1	-	-	4	-	-	-	2	-	-
Hidalgo	-	-	-	-	1	7	9	-	-	4	2	-
Jalisco	-	1	-	-	-	6	15	-	2	2	3	-
México	-	4	14	-	-	15	18	-	-	1	2	-
Michoacán	-	1	-	-	-	1	-	-	-	-	-	-
Morelos	-	2	-	-	-	8	10	-	-	-	-	-
Navarro	-	1	-	-	1	3	8	-	-	-	-	-
Nuevo León	-	-	-	-	1	1	12	-	-	-	-	-
Oaxaca	-	1	-	-	-	9	2	-	-	1	2	-
Puebla	-	2	-	-	-	13	9	-	-	-	-	-
Querétaro	-	-	-	-	-	15	6	-	-	-	-	-
Quintana Roo	-	-	-	-	-	1	3	-	-	-	-	-
San Luis Potosí	-	-	1	-	2	4	9	-	-	1	1	-
Sinaloa	-	-	-	-	-	-	-	-	-	-	-	-
Sonora	-	1	-	-	-	3	5	-	-	-	-	-
Tabasco	-	-	-	-	-	3	3	-	-	-	1	-
Tamaulipas	-	1	-	-	1	3	11	-	-	-	1	-
Tlaxcala	-	-	-	-	-	-	-	-	-	-	-	-
Veracruz	-	-	1	-	3	11	16	-	-	-	2	-
Yucatán	-	-	-	-	1	2	5	-	-	-	-	-
Zacatecas	-	1	-	-	-	1	1	-	-	1	2	-
<b>TOTAL</b>	-	29	24	-	14	206	253	-	2	23	23	-

FUENTE: SINAVE/DGE/Salud 2022. Información preliminar, incluye casos probables.

**CUADRO 17.3 Casos por entidad federativa de Enfermedades Neurológicas y de Salud Mental hasta la semana epidemiológica 26 del 2023**

ENTIDAD FEDERATIVA	Historia Personal de Lesión Autoinfligida Intencionalmente (Intento de Suicidio) CIE-10ª REV. Z91.5			Otros Síntomas y Signos que Involucran el Estado Emocional (Ideación Suicida) CIE-10ª REV. R45.8				
	Sem.	2023 Acum.		2022 Acum.	Sem.	2023 Acum.		2022 Acum.
		M	F			M	F	
Aguascalientes	4	26	106	-	-	5	15	-
Baja California	8	43	149	-	1	9	18	-
Baja California Sur	2	5	13	-	-	-	4	-
Campeche	1	15	29	-	-	3	5	-
Coahuila	14	58	183	-	1	2	8	-
Colima	1	11	22	-	-	1	8	-
Chiapas	3	13	20	-	-	3	23	-
Chihuahua	10	38	97	-	2	22	29	-
Ciudad de México	11	78	129	-	2	16	33	-
Durango	10	19	63	-	-	3	5	-
Guanajuato	9	38	137	-	4	21	41	-
Guerrero	3	10	41	-	-	-	-	-
Hidalgo	3	8	22	-	-	-	2	-
Jalisco	31	172	385	-	1	12	17	-
México	17	41	112	-	5	15	57	-
Michoacán	1	8	30	-	1	7	6	-
Morelos	2	5	14	-	-	3	9	-
Navarro	-	14	56	-	-	7	35	-
Nuevo León	11	64	238	-	-	16	15	-
Oaxaca	1	5	13	-	-	2	7	-
Puebla	1	9	19	-	6	25	47	-
Querétaro	2	10	31	-	-	4	8	-
Quintana Roo	-	16	29	-	1	-	1	-
San Luis Potosí	6	12	52	-	-	3	7	-
Sinaloa	12	30	108	-	-	2	4	-
Sonora	6	10	78	-	-	2	18	-
Tabasco	2	24	56	-	4	46	100	-
Tamaulipas	7	34	74	-	1	1	14	-
Tlaxcala	-	2	3	-	-	-	-	-
Veracruz	10	40	117	-	4	8	24	-
Yucatán	5	25	67	-	-	6	10	-
Zacatecas	1	4	13	-	-	2	9	-
<b>TOTAL</b>	194	887	2 506	-	33	246	579	-

FUENTE: SINAVE/DGE/Salud 2022. Información preliminar, incluye casos probables.

**CUADRO 18. Casos por entidad federativa de Accidentes hasta la semana epidemiológica 26 del 2023**

ENTIDAD FEDERATIVA	Peatón Lesionado en Accidente de Transporte CIE-10ª REV. V01-V09				Accidente de Transporte en Vehículos con Motor CIE-10ª REV. V20-V29, V40-V79			
	Sem.	2023		2022 Acum.	Sem.	2023		2022 Acum.
		Acum.				Acum.		
		M	F			M	F	
Aguascalientes	2	69	51	170	120	1 802	1 759	2 349
Baja California	10	192	75	197	75	959	873	1 729
Baja California Sur	1	30	24	25	20	226	115	372
Campeche	1	21	13	29	26	563	323	639
Coahuila	20	136	121	240	35	574	434	1 826
Colima	10	67	14	75	10	407	236	755
Chiapas	8	163	100	176	93	1 722	707	2 210
Chihuahua	42	366	168	1 176	230	2 210	3 106	6 078
Ciudad de México	159	2 422	1 808	3 638	601	9 606	6 564	9 487
Durango	1	53	34	52	23	450	178	524
Guanajuato	37	433	293	847	249	5 280	3 393	6 688
Guerrero	4	73	34	74	46	915	576	1 043
Hidalgo	9	128	91	250	69	1 132	603	1 396
Jalisco	21	206	132	407	272	4 445	2 488	5 494
México	16	208	172	273	202	2 174	1 824	3 385
Michoacán	8	150	115	242	72	1 645	974	1 784
Morelos	1	31	36	35	68	873	664	430
Navarro	1	48	45	70	58	1 180	716	1 662
Nuevo León	4	63	44	124	50	1 280	1 047	2 300
Oaxaca	8	146	75	111	60	1 111	502	1 580
Puebla	5	159	68	221	156	2 627	2 014	4 044
Querétaro	2	62	45	137	118	3 002	2 808	4 057
Quintana Roo	7	370	289	742	63	1 706	1 080	2 241
San Luis Potosí	2	71	42	188	118	1 959	1 772	3 665
Sinaloa	5	154	75	184	55	1 798	1 209	3 329
Sonora	9	158	101	245	201	2 430	2 570	4 359
Tabasco	8	213	150	690	200	2 908	1 443	1 288
Tamaulipas	3	332	260	409	330	3 389	2 968	4 017
Tlaxcala	-	28	6	28	8	171	83	227
Veracruz	9	195	117	203	105	1 839	757	2 084
Yucatán	-	53	42	111	18	602	341	914
Zacatecas	18	193	134	209	62	1 342	545	1 411
<b>TOTAL</b>	<b>431</b>	<b>6 993</b>	<b>4 774</b>	<b>11 578</b>	<b>3 813</b>	<b>62 327</b>	<b>44 672</b>	<b>83 367</b>

FUENTE: SINAVE/DGE/Salud 2022. Información preliminar, incluye casos probables.

**CUADRO 18.1 Casos por entidad federativa de Accidentes hasta la semana epidemiológica 26 del 2023**

ENTIDAD FEDERATIVA	Mordeduras por Perro CIE-10 <sup>a</sup> REV. W54				Mordeduras por Otros Mamíferos CIE-10 <sup>a</sup> REV. W55				Mordeduras por Serpiente CIE-10 <sup>a</sup> REV. T63.0, X20			
	Sem.	2023		2022 Acum.	Sem.	2023		2022 Acum.	Sem.	2023		2022 Acum.
		Acum.				Acum.				Acum.		
		M	F			M	F			M	F	
Aguascalientes	29	322	337	431	6	37	59	98	-	-	-	3
Baja California	63	900	813	1 344	6	59	109	99	-	9	1	20
Baja California Sur	25	228	188	296	-	14	28	26	-	3	1	2
Campeche	15	310	301	543	4	27	44	56	-	11	9	28
Coahuila	59	1 001	701	1 418	2	50	58	70	-	4	8	7
Colima	24	272	225	289	-	33	29	22	2	15	2	9
Chiapas	36	800	671	1 320	18	86	97	92	7	85	49	105
Chihuahua	47	638	605	1 157	3	62	58	80	3	20	6	20
Ciudad de México	238	3 418	3 236	5 502	25	274	500	442	1	6	3	1
Durango	62	864	673	1 185	2	42	55	65	2	12	3	10
Guanajuato	105	1 481	1 343	2 304	5	80	104	98	2	10	7	30
Guerrero	54	809	801	1 099	7	83	95	100	7	36	14	63
Hidalgo	70	1 158	1 124	1 793	7	74	120	125	4	91	33	107
Jalisco	187	2 375	2 008	3 431	23	207	270	254	1	21	9	34
México	313	4 989	4 476	7 856	20	276	384	420	5	45	28	93
Michoacán	70	1 228	1 068	1 722	11	101	127	144	5	32	7	33
Morelos	67	624	755	997	6	42	69	58	1	9	4	17
Navarrit	51	621	559	551	8	85	100	56	1	9	15	17
Nuevo León	112	1 264	1 008	2 075	8	89	137	183	-	11	4	13
Oaxaca	78	1 327	1 340	2 068	4	103	128	135	8	111	50	171
Puebla	113	1 722	1 803	2 971	17	126	165	206	4	103	57	115
Querétaro	59	731	719	1 018	7	64	89	120	1	9	4	5
Quintana Roo	35	448	426	787	4	52	56	102	1	16	11	27
San Luis Potosí	98	1 136	1 078	1 875	5	90	95	142	3	99	42	134
Sinaloa	85	860	750	1 104	4	59	76	76	1	20	3	14
Sonora	73	1 018	915	1 485	5	60	106	151	5	23	9	31
Tabasco	29	502	412	522	3	38	43	25	-	26	12	17
Tamaulipas	80	1 078	1 020	1 955	11	115	151	166	1	13	11	33
Tlaxcala	33	330	324	415	2	25	28	20	2	17	4	19
Veracruz	132	1 693	1 654	2 831	17	224	257	296	5	139	77	147
Yucatán	82	1 235	1 218	1 635	11	129	180	194	4	33	16	37
Zacatecas	41	497	487	697	6	67	76	52	5	9	8	22
<b>TOTAL</b>	2 565	35 879	33 038	54 676	257	2 873	3 893	4 173	81	1 047	507	1 384

FUENTE: SINAVE/DGE/Salud 2022. Información preliminar, incluye casos probables.

**CUADRO 18.2 Casos por entidad federativa de Accidentes hasta la semana epidemiológica 26 del 2023**

ENTIDAD FEDERATIVA	Violencia Intrafamiliar CIE-10ª REV. Y07.0-Y07.2				Herida por Arma de Fuego y Punzocortante CIE-10ª REV. W32-W34			
	2023			2022	2023			2022
	Sem.	Acum.		Acum.	Sem.	Acum.		Acum.
	M	F			M	F		
Aguascalientes	1	24	82	127	9	100	12	141
Baja California	5	9	68	142	16	442	64	430
Baja California Sur	10	24	130	121	7	95	39	85
Campeche	1	24	153	141	15	199	76	375
Coahuila	34	84	669	832	46	627	400	1 358
Colima	34	17	519	201	14	154	39	151
Chiapas	19	46	232	489	87	2 171	983	2 938
Chihuahua	27	197	501	1 029	20	343	66	496
Ciudad de México	20	128	798	783	100	2 095	707	2 243
Durango	2	35	89	110	2	62	6	110
Guanajuato	133	136	3 197	3 551	104	2 192	573	2 344
Guerrero	89	66	2 582	3 326	38	756	289	1 023
Hidalgo	99	333	2 991	2 837	22	482	186	919
Jalisco	44	112	842	748	37	930	250	1 291
México	349	476	4 967	4 128	41	674	295	1 260
Michoacán	27	40	848	1 023	70	1 041	433	1 426
Morelos	19	20	609	1 110	16	294	91	498
Navarrit	18	53	448	406	28	485	165	896
Nuevo León	48	196	1 008	1 045	30	539	108	891
Oaxaca	5	29	160	184	73	1 506	586	2 301
Puebla	9	27	303	447	45	898	328	1 351
Querétaro	79	178	1 594	1 632	28	600	236	656
Quintana Roo	5	16	372	653	22	517	172	843
San Luis Potosí	12	9	256	216	25	552	142	1 041
Sinaloa	20	3	320	422	3	149	45	115
Sonora	18	29	347	176	20	499	166	711
Tabasco	24	68	648	275	43	923	323	896
Tamaulipas	11	21	602	817	39	628	337	661
Tlaxcala	2	7	107	193	2	70	25	128
Veracruz	102	202	1 948	2 095	56	1 118	380	1 509
Yucatán	9	12	208	208	12	209	123	366
Zacatecas	12	16	290	272	15	358	99	349
<b>TOTAL</b>	<b>1 287</b>	<b>2 637</b>	<b>27 888</b>	<b>29 739</b>	<b>1 085</b>	<b>21 708</b>	<b>7 744</b>	<b>29 802</b>

FUENTE: SINAVE/DGE/Salud 2022. Información preliminar, incluye casos probables.

Sistema de Vigilancia Epidemiológica de Poliomieltis y Parálisis Flácida Aguda  
 Clasificación de casos del 2023 hasta la semana 24 e indicadores de evaluación de la semana 25 del 2022 a la 24 del 2023.

ENTIDAD	Casos entidad de residencia	Casos entidad de notificación	Clasificación de casos					Laboratorio						
			Asociados a vacuna	Confirmados	Descartados	En estudio		Casos con muestras	Poliovirus		Neg.	Otros entero.	En proceso	Casos sin muestras
						<10 sem.	>10 sem.		Vac.	Sil.				
Aguascalientes	7	8	-	-	2	5	-	8	-	-	6	-	2	-
Baja California	16	16	-	-	4	10	2	14	-	-	11	-	3	2
Baja California Sur	1	1	-	-	-	1	-	1	-	-	-	-	1	-
Campeche	1	1	-	-	-	-	1	1	-	-	1	-	-	-
Coahuila	10	10	-	-	3	3	4	9	-	-	9	-	-	1
Colima	1	2	-	-	1	-	-	1	-	-	1	-	-	1
Chiapas	15	14	-	-	3	6	6	13	-	-	8	2	3	1
Chihuahua	14	12	-	-	6	8	-	11	-	-	9	1	1	1
Ciudad de México	7	17	-	-	2	4	1	17	-	-	14	1	2	-
Durango	3	3	-	-	-	2	1	2	-	-	2	-	-	1
Guanajuato	13	12	-	-	6	5	2	10	-	-	9	1	-	2
Guerrero	6	6	-	-	1	3	2	3	-	-	3	-	-	3
Hidalgo	7	5	-	-	3	2	2	5	-	-	2	1	2	-
Jalisco	27	29	-	-	10	14	3	20	-	-	17	1	2	9
México	23	16	-	-	14	8	1	12	-	-	9	-	3	4
Michoacán	9	7	-	-	1	4	4	4	-	-	3	1	-	3
Morelos	4	4	-	-	-	3	1	3	-	-	2	-	1	1
Nayarit	7	5	-	-	3	3	1	5	-	-	3	-	2	-
Nuevo León	11	11	-	-	3	6	2	9	-	-	5	2	2	2
Oaxaca	6	6	-	-	1	2	3	3	-	-	3	-	-	3
Puebla	4	3	-	-	-	2	2	3	-	-	3	-	-	-
Querétaro	2	3	-	-	-	1	1	3	-	-	2	1	-	-
Quintana Roo	4	4	-	-	2	-	2	4	-	-	4	-	-	-
San Luis Potosí	8	8	-	-	2	3	3	7	-	-	6	1	-	1
Sinaloa	3	5	-	-	1	1	1	4	-	-	4	-	-	1
Sonora	17	17	-	-	6	8	3	16	-	-	14	-	2	1
Tabasco	-	2	-	-	-	-	-	1	-	-	1	-	-	1
Tamaulipas	10	10	-	-	-	3	7	5	-	-	4	1	-	5
Tlaxcala	1	1	-	-	-	1	-	1	-	-	-	-	1	-
Veracruz	15	14	-	-	9	4	2	11	-	-	10	1	-	3
Yucatán	3	3	-	-	2	1	-	3	-	-	3	-	-	-
Zacatecas	1	1	-	-	1	-	-	1	-	-	-	-	-	-
<b>TOTAL</b>	<b>256</b>	<b>256</b>	-	-	<b>86</b>	<b>113</b>	<b>57</b>	<b>210</b>	-	-	<b>169</b>	<b>14</b>	<b>27</b>	<b>46</b>
SSA	125	125	-	-	42	51	32	111	-	-	88	9	14	14
IMSS	97	97	-	-	34	43	20	75	-	-	67	1	7	22
ISSSTE	7	7	-	-	2	3	2	4	-	-	2	-	2	3
Otras	27	27	-	-	8	16	3	20	-	-	12	4	4	7
<b>TOTAL</b>	<b>256</b>	<b>256</b>	-	-	<b>86</b>	<b>113</b>	<b>57</b>	<b>210</b>	-	-	<b>169</b>	<b>14</b>	<b>27</b>	<b>46</b>

Sistema de Vigilancia Epidemiológica de Poliomiélitis y Parálisis Flácida Aguda  
Clasificación de casos del 2023 hasta la semana 24 e indicadores de evaluación de la semana 25 del 2022 a la 24 del 2023.  
(Continuación)

ENTIDAD	Indicadores de vigilancia para la certificación				
	Tasa por edo. de residencia (1)	Notificación oportuna por edo. de notificación (2)	Estudio oportuno por edo. de notificación (3)	Muestra adecuada por edo. de notificación (4)	Clasificación oport. por edo. de residencia (5)
Aguascalientes	3.4	.86	.100	.100	.100
Baja California	4.3	70.0	.100	.90	50.0
Baja California Sur	1.4	.100	.100	.100	n.a.
Campeche	1.5	.80	.100	.80	0
Coahuila	1.8	63.0	.100	.88	0
Colima	1.0	75.0	.100	75.0	.100
Chiapas	1.9	73.0	.97	.88	33.0
Chihuahua	3.8	.80	.100	.89	.100
Ciudad de México	1.0	45.0	.100	.93	.100
Durango	1.6	75.0	.100	.88	0
Guanajuato	1.7	.89	.100	.93	.88
Guerrero	1.3	67.0	.100	50.0	33.0
Hidalgo	2.1	.100	.100	.100	60.0
Jalisco	2.8	72.0	.100	.83	69.0
México	1.4	76.0	.100	.82	.87
Michoacán	1.7	74.0	.100	79.0	20.0
Morelos	2.0	.89	.100	67.0	0
Nayarit	4.5	.85	.100	.100	.100
Nuevo León	1.9	77.0	.100	.81	60.0
Oaxaca	1.9	65.0	.100	.85	25.0
Puebla	0.6	67.0	.100	.89	0
Querétaro	1.2	.80	.100	.100	0
Quintana Roo	2.4	.90	.100	.100	50.0
San Luis Potosí	2.2	.81	.100	.94	20.0
Sinaloa	0.9	78.0	.100	78.0	50.0
Sonora	6.0	.87	.98	.93	63.0
Tabasco	1.7	.87	.100	67.0	n.a.
Tamaulipas	2.0	63.0	.100	53.0	0
Tlaxcala	1.6	75.0	.100	50.0	n.a.
Veracruz	1.9	.82	.100	.87	.82
Yucatán	0.7	.100	.100	.100	50.0
Zacatecas	1.5	.100	.100	.86	.100
<b>TOTAL</b>	<b>1.9</b>	<b>76.0</b>	<b>.100</b>	<b>.86</b>	<b>57.0</b>

FUENTE: SINAVE/DGE/SALUD 2023. Información preliminar.

Indicador:

- 1.- Tasa promedio de las últimas 52 semanas por 100 000 menores de 15 años
- 2.- Casos de las últimas 52 semanas notificados en los primeros dos días posteriores al primer contacto con servicios de salud
- 3.- Casos de las últimas 52 semanas estudiados en los primeros dos días posteriores a la notificación
- 4.- Casos de las últimas 52 semanas con al menos una muestra de heces tomada en los 14 días posteriores al inicio del cuadro
- 5.- Casos del año en curso con clasificación final en las primeras 10 semanas posteriores a su inicio

Mínimo para la CICEPS

- >= 1.0
- > 80%
- > 80%
- > 80%
- > 80%

Vigilancia Epidemiológica de Sarampión y Enfermedad Febril exantemática 2023, clasificación de casos e indicadores de evaluación hasta la semana 26

ENTIDAD	Clasificación de casos						Casos con muestra
	Casos por entidad de residencia	Casos por entidad notificante	Tasa por entidad de residencia*	Confirmados	Descartados	En Estudio	
Aguascalientes	13	13	0.9	-	12	1	13
Baja California	14	14	0.4	-	11	3	14
Baja California Sur	11	11	1.3	-	11	-	10
Campeche	13	13	1.2	-	13	-	13
Coahuila	26	26	0.8	-	21	5	25
Colima	5	5	0.6	-	4	1	4
Chiapas	17	17	0.3	-	13	4	17
Chihuahua	31	31	0.8	-	29	2	30
Ciudad de México	90	97	1.0	-	75	22	89
Durango	14	14	0.7	-	11	3	14
Guanajuato	254	252	4.0	-	244	8	250
Guerrero	12	11	0.3	-	10	1	11
Hidalgo	30	30	0.9	-	28	2	30
Jalisco	71	70	0.8	-	57	13	66
México	75	68	0.4	-	65	3	67
Michoacán	26	28	0.5	-	24	4	28
Morelos	41	41	1.9	-	39	2	41
Nayarit	22	23	1.6	-	16	7	20
Nuevo León	66	66	1.1	-	64	2	66
Oaxaca	7	7	0.2	-	6	1	7
Puebla	25	25	0.4	-	17	8	24
Querétaro	24	24	1.0	-	23	1	23
Quintana Roo	23	23	1.3	-	22	1	23
San Luis Potosí	40	40	1.4	-	33	7	36
Sinaloa	9	9	0.3	-	8	1	9
Sonora	8	8	0.3	-	8	-	8
Tabasco	21	21	0.8	-	18	3	19
Tamaulipas	29	31	0.8	-	21	10	26
Tlaxcala	1	1	0.1	-	-	1	1
Veracruz	80	79	0.9	-	73	6	79
Yucatán	6	6	0.3	-	3	3	5
Zacatecas	27	27	1.6	-	24	3	27
<b>TOTAL</b>	<b>1131</b>	<b>1131</b>	<b>0.9</b>	<b>-</b>	<b>1003</b>	<b>128</b>	<b>1095</b>
SSA	681	681	-	-	617	64	660
IMSS	414	414	-	-	357	57	401
ISSSTE	20	20	-	-	17	3	19
Otras	16	16	-	-	12	4	15
<b>TOTAL</b>	<b>1131</b>	<b>1131</b>	<b>-</b>	<b>-</b>	<b>1003</b>	<b>128</b>	<b>1095</b>

\* Tasa por 100 000 habitantes.



Vigilancia Epidemiológica de Sarampión y Enfermedad Febril exantemática 2023, clasificación de casos e indicadores de evaluación hasta la semana 26  
(Continuación)

ENTIDAD	Cumplimiento de indicadores de evaluación por entidad notificante						
	Detección oportuna (1)	Notificación oportuna (2)	Estudio oportuno (3)	Muestra adecuada (4)	Información completa (5)	Oport. Laboratorio	
						Envío (6)	Resultado (7)
Aguascalientes	100.0	100.0	100.0	100.0	92.3	100.0	100.0
Baja California	100.0	78.6	100.0	100.0	100.0	85.7	92.9
Baja California Sur	100.0	81.8	100.0	90.9	100.0	100.0	100.0
Campeche	92.3	100.0	100.0	100.0	92.3	100.0	92.3
Coahuila	96.2	84.6	84.6	96.2	73.1	96.0	8.0
Colima	100.0	100.0	100.0	80.0	60.0	100.0	50.0
Chiapas	88.2	100.0	100.0	100.0	52.9	100.0	100.0
Chihuahua	96.8	96.8	100.0	96.8	100.0	96.7	100.0
Ciudad de México	93.8	97.9	99.0	91.8	88.7	100.0	100.0
Durango	100.0	100.0	100.0	100.0	92.9	100.0	100.0
Guanajuato	98.0	99.6	99.2	99.2	97.2	99.2	100.0
Guerrero	100.0	100.0	100.0	100.0	100.0	100.0	90.9
Hidalgo	100.0	100.0	100.0	100.0	100.0	96.7	100.0
Jalisco	94.3	81.4	94.3	94.3	97.1	87.9	98.5
México	86.8	98.5	100.0	98.5	100.0	100.0	79.1
Michoacán	100.0	89.3	92.9	100.0	78.6	89.3	92.9
Morelos	100.0	100.0	100.0	100.0	100.0	100.0	100.0
Nayarit	91.3	100.0	100.0	87.0	91.3	105.0	95.0
Nuevo León	100.0	95.5	100.0	100.0	100.0	100.0	100.0
Oaxaca	100.0	100.0	100.0	100.0	100.0	100.0	85.7
Puebla	96.0	96.0	96.0	96.0	72.0	100.0	95.8
Querétaro	100.0	95.8	100.0	95.8	87.5	100.0	100.0
Quintana Roo	100.0	100.0	100.0	100.0	100.0	95.7	100.0
San Luis Potosí	100.0	97.5	97.5	90.0	40.0	100.0	61.1
Sinaloa	100.0	100.0	100.0	100.0	100.0	100.0	100.0
Sonora	100.0	100.0	100.0	100.0	100.0	75.0	87.5
Tabasco	100.0	100.0	100.0	90.5	100.0	100.0	94.7
Tamaulipas	100.0	87.1	96.8	83.9	61.3	100.0	100.0
Tlaxcala	100.0	100.0	100.0	100.0	100.0	100.0	100.0
Veracruz	97.5	98.7	100.0	100.0	86.1	100.0	86.1
Yucatán	100.0	100.0	100.0	83.3	100.0	100.0	40.0
Zacatecas	96.3	96.3	100.0	100.0	74.1	100.0	100.0
<b>TOTAL</b>	<b>96.9</b>	<b>96.3</b>	<b>98.6</b>	<b>96.8</b>	<b>90.1</b>	<b>98.2</b>	<b>92.9</b>
SSA	97.5	97.2	99.1	96.9	88.0	98.5	94.4
IMSS	96.1	96.1	98.1	96.9	94.7	97.5	90.3
ISSSTE	95.0	85.0	95.0	95.0	65.0	100.0	100.0
Otras	93.8	75.0	93.8	93.8	93.8	100.0	86.7
<b>TOTAL</b>	<b>96.9</b>	<b>96.3</b>	<b>98.6</b>	<b>96.8</b>	<b>90.1</b>	<b>98.2</b>	<b>92.9</b>

Vigilancia Epidemiológica Semana 27, 2022

77

FUENTE: SINAVE/DGE/SS. 2023 Sistema de Vigilancia Epidemiológica de EFE. Información preliminar.

- 1.- Casos detectados en los primeros 7 días después de haber iniciado el exantema.
- 2.- Casos notificados en las primeras 24 horas después de su conocimiento.
- 3.- Casos estudiados por en los primeros dos días posteriores a su notificación.
- 4.- Casos con muestra serológica tomada entre el 1o. y 35o. día postexantema.
- 5.- Casos con información clínica y epidemiológica completas.
- 6.- Casos con muestras enviadas al laboratorio antes de 5 días después de la toma de la muestra.
- 7.- Casos con resultado de laboratorio antes de 4 días después de la fecha de llegada de la muestra.

>80%  
>80%  
>80%  
>80%  
>80%  
>80%  
>80%

Sistema de Vigilancia Epidemiológica de Síndrome Coqueluchoide y Tos Ferina  
 Clasificación de casos, estudio de laboratorio e indicadores de evaluación Segundo Trimestre (semana 26) del 2023.

ENTIDAD	Total casos notificados	Clasificación de casos				Casos y contactos con muestras		Laboratorio resultados de cultivo y/o PCR-TR			
		Casos en estudio	Confirmados		Descartados	Casos	Contactos	Casos		Contactos	
			Labo- ratorio	Por clínica				Posit.	Neg.	Posit.	Neg.
			Casos	Contactos		Posit.	Neg.	Posit.	Neg.		
Aguascalientes	7	-	-	-	7	7	15	-	7	-	15
Baja California	27	3	1	-	23	23	38	1	23	-	12
Baja California Sur	10	3	-	-	7	8	4	-	7	-	-
Campeche	8	-	-	-	8	8	16	-	8	-	7
Coahuila	11	-	-	-	11	11	23	-	11	-	-
Colima	1	-	-	-	1	1	-	-	1	-	-
Chiapas	51	10	14	-	27	48	57	14	27	-	19
Chihuahua	37	2	9	1	25	37	49	9	25	-	16
Ciudad de México	34	-	5	-	29	34	31	5	29	-	9
Durango	6	6	-	-	-	6	12	-	-	-	-
Guanajuato	143	1	1	-	141	143	334	1	141	-	105
Guerrero	2	-	-	-	2	2	6	-	2	-	2
Hidalgo	8	-	-	-	8	8	23	-	8	-	8
Jalisco	29	-	2	-	27	29	74	2	27	1	24
México	38	-	-	2	36	36	38	-	36	-	8
Michoacán	1	-	-	-	1	1	3	-	1	-	1
Morelos	4	-	1	-	3	3	3	1	3	-	2
Nayarit	15	1	3	-	11	12	25	3	11	-	7
Nuevo León	25	-	-	-	25	25	31	-	25	-	11
Oaxaca	3	-	-	-	3	3	9	-	3	-	-
Puebla	2	-	-	-	2	2	3	-	2	-	1
Querétaro	12	-	-	-	12	19	11	-	12	-	4
Quintana Roo	6	1	-	-	5	6	12	-	5	-	-
San Luis Potosí	23	1	-	-	22	23	19	-	22	1	14
Sinaloa	29	-	1	-	28	29	54	1	28	-	17
Sonora	37	-	1	-	36	37	76	1	36	-	32
Tabasco	2	-	-	-	2	2	-	-	2	-	-
Tamaulipas	4	1	-	-	3	4	9	-	3	-	3
Tlaxcala	1	1	-	-	-	1	-	-	-	-	-
Veracruz	14	1	-	-	13	14	28	-	13	-	8
Yucatán	7	2	-	-	5	7	4	-	5	-	2
Zacatecas	30	-	4	-	26	30	57	4	26	-	19
<b>TOTAL</b>	<b>627</b>	<b>33</b>	<b>42</b>	<b>3</b>	<b>549</b>	<b>619</b>	<b>1064</b>	<b>42</b>	<b>549</b>	<b>2</b>	<b>346</b>
SSA	394	23	35	2	334	429	721	35	334	2	239
IMSS	209	9	3	-	197	172	301	3	197	-	94
ISSSTE	7	1	-	-	6	4	12	-	6	-	3
Otras	17	-	4	1	12	14	30	4	12	-	10
<b>TOTAL</b>	<b>627</b>	<b>33</b>	<b>42</b>	<b>3</b>	<b>549</b>	<b>619</b>	<b>1064</b>	<b>42</b>	<b>549</b>	<b>2</b>	<b>346</b>

Sistema de Vigilancia Epidemiológica de Síndrome Coqueluchoide y Los Ferina  
 Clasificación de casos, estudio de laboratorio e indicadores de evaluación Segundo Trimestre (semana 26) del 2023.  
 (Continuación)

ENTIDAD	Indicadores de vigilancia						
	Notificación oportuna	Estudio oportuno	Muestra adecuada	Muestras a 3 contactos	Oport. De muestras	Oportuno laboratorio	Clasificación oportuna
	(1)	(2)	(3)	(4)	(5)	(6)	(7)
Aguascalientes	100	100	100	75.0	100	100	100
Baja California	85	100	100	41.0	100	100	100
Baja California Sur	70.0	100	90	30.0	90	70.0	100
Campeche	100	100	100	100	100	100	100
Coahuila	36.0	100	100		100	100	100
Colima	100	100	100		100	100	100
Chiapas	100	100	98	6.0	100	100	100
Chihuahua	97	100	100	97	100	100	100
Ciudad de México	82	100	100	52.0	100	100	100
Durango	100	100	100	16.0	100		
Guanajuato	100	100	100	100	100	100	100
Guerrero	100	100	100	50.0		100	100
Hidalgo	100	100	100	100	100	100	100
Jalisco	86	100	100	76.0	100	96	100
México	84	100	100	18.0	100	100	100
Michoacán	100	100	100	100	100	100	100
Morelos	75.0	100	100	25.0	100	100	100
Nayarit	67.0	100	100	40.0	100	100	100
Nuevo León	96	100	100	44.0	100	100	100
Oaxaca	100	100	100	67.0	100	100	100
Puebla	100	100	100	50.0	100	100	100
Querétaro	100	100	100	25.0	100	100	100
Quintana Roo	100	100	100	83	100	100	100
San Luis Potosí	100	100	100	22.0	100	100	100
Sinaloa	80	100	100	65.0	100	100	100
Sonora	100	100	93	92	100	100	100
Tabasco	100	100	100	0	100	100	100
Tamaulipas	50.0	75.0	100	75.0	100	100	100
Tlaxcala		100	100	100	100	100	100
Veracruz	79.0	100	100	63.0	100	100	100
Yucatán	71.0	100	71.0	14.0	100	100	100
Zacatecas	100	100	100	60.0	100	100	100
<b>TOTAL</b>	<b>92</b>	<b>98</b>	<b>96</b>	<b>62.0</b>	<b>96</b>	<b>96</b>	<b>97</b>

Vigilancia Epidemiológica Semana 27, 2022

79

Fuente: Dirección General de Epidemiología/DVET/Sist. Esp./SSA, 2023

- 1.- Casos notificados en las primeras 24 hrs. A partir del primer contacto con Serv. de Salud (PRICONSS). >80%
- 2.- Casos estudiados en las primeras 48 hrs. A partir del primer contacto con los Servicios de Salud (PRICONSS). >80%
- 3.- Casos con muestra de exudado nasofaríngeo en los primeros 3 días a partir del PRICONSS. >80%
- 4.- Casos a los que se tomó muestras de Exudado Nasofaríngeo al menos a 3 de sus contactos. >80%
- 5.- Casos con muestras enviadas en los primeros 3 días posteriores a la fecha de toma. <80%
- 6.- Casos con resultado en los primeros 14 días naturales posteriores a la recepción de la muestra en el Laboratorio >80%
- 7.- Casos con clasificación final en 21 días hábiles posteriores al estudio epidemiológico (PRICONSS) >80%

# Directorio

## Consejo Editorial Secretaría De Salud

Dr. Gabriel García Rodríguez  
Director General de Epidemiología

### IMSS

Dra. Xóchitl Refugio Romero Guerrero  
Titular de la Coordinación de Vigilancia  
Epidemiológica

### ISSSTE

Dr. Miguel Ángel Nakamura López  
Subdirector de Prevención  
y Protección a la Salud

### IMSS-Bienestar

Dr. Juan Carlos Ledesma Vázquez  
Coordinador de Atención Integral a la Salud

### Secretaría de la Defensa Nacional

Gral. de Brigada M.C. Guadalupe Maza de la Torre  
Directora General de Sanidad Militar

### Secretaría de Marina SEMAR

Capitán de Navío SanJuan Padrón Lucio  
Director Adjunto de Sanidad Naval

### PEMEX

Dr. Rodolfo Lehmann Mendoza  
Subdirector de Servicios de Salud

### DIF

Lic. Miriam Cisneros Rodríguez  
Directora General de Rehabilitación e Inclusión

### Instituto Nacional de los Pueblos Indígenas-INPI

Dra. Bertha Dimas Huacuz  
Coordinadora General de Patrimonio Cultural,  
Investigación y Educación Indígena

### Editor

Dr. Gabriel García Rodríguez

### Coeditores

Dr. Christian A. Zaragoza Jiménez, MASS. Santa Elizabeth Ceballos Liceaga, Dra. Nilza Aslim Rojas Arroyo,  
Dra. Yanet López Santiago, Dr. Jonathan Uriel Rivas Díaz.

### Integración de Información

Dra. Laura Adriana Flores Cisneros, Dra. Kathia Guadalupe Rodríguez González, C. Silvia Nava Ruíz,  
C. Graciela Guillén Domínguez, Dr. Eduardo D. Barrón López, C.D. María del Carmen Ojeda Luna,  
M.V.Z. María Isabel Martínez Moreno.

### Responsables de la publicación en la web

Ing. Carlos Escondrillas Maya, Ing. Angel S. Díaz Sánchez, Ing. Mary Ezbeidy Carmelinda Ochoa García.

### Coordinación General del "Boletín Epidemiológico"

Dra. Laura Adriana Flores Cisneros

Para mayor información sobre el contenido de este Boletín Comunicarse a los teléfonos:  
5337 - 1648 / Fax: 5337 - 1711 / Lada sin costo; 01 (800) 00 - 44800 / Email: boletin@dgepi.salud.gob.mx