

CROQUETAS PARA PERROS

Descubre si estás alimentando correctamente a tu perro.

⌚ Tiempo de lectura: 15 minutos.

Existe una gran cantidad de croquetas para perro adulto que puedes encontrar en el mercado. Para que tu próxima compra esté informada y no te confundan las promesas que afirman mejorar la salud y nutrición de tu mejor amigo, te presentamos los resultados del análisis al que fueron sometidas varias marcas.

NORMATIVIDAD

- **NOM-002-SCFI-2011.** Productos preenvasados- Contenido Neto-Tolerancias y Métodos de Verificación.
- **NOM-012-ZOO-1993.** Especificaciones para la regulación de productos químicos, farmacéuticos, biológicos y alimenticios para uso en animales o consumo por éstos, que incluya las modificaciones del 2004.
- **NOM-061-ZOO-1999.** Especificaciones zoonosanitarias de los productos alimenticios para consumo animal.
- Guía para registros de productos alimentarios SAGARPA
- Asociación Americana de Controles Oficiales Alimentarios (AAFCO)

FICHA TÉCNICA

Periodo del estudio: del 25 de enero al 15 de mayo del 2023.

Periodo de adquisición del producto: del 25 de enero al 27 de febrero del 2023.

Marcas analizadas: 46.

Pruebas realizadas: 326.

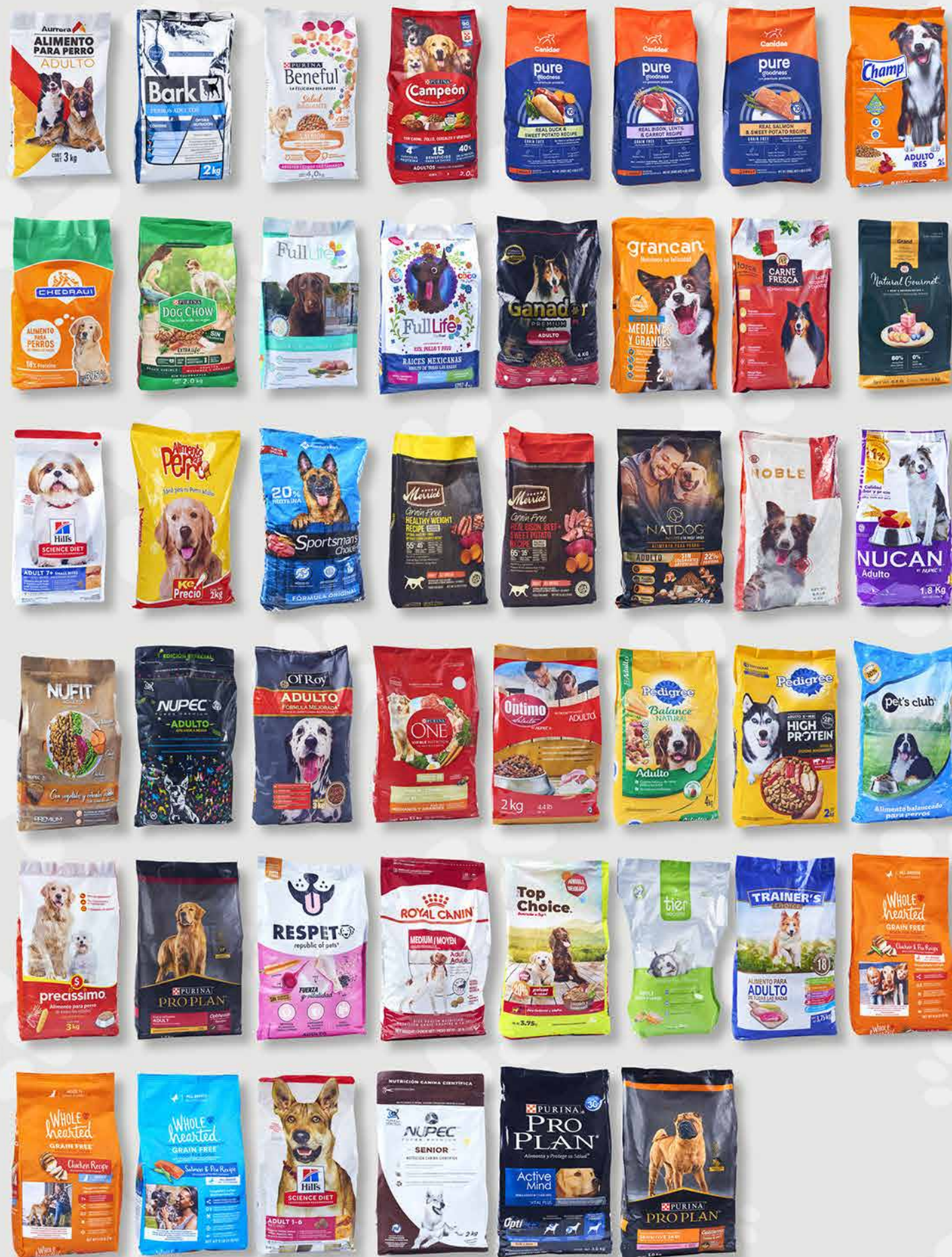

¿CÓMO SE HACEN?

Una manera de elaborar las croquetas para perro es por extrusión. Este método se llama así por la máquina que se utiliza en este procedimiento: extrusora.

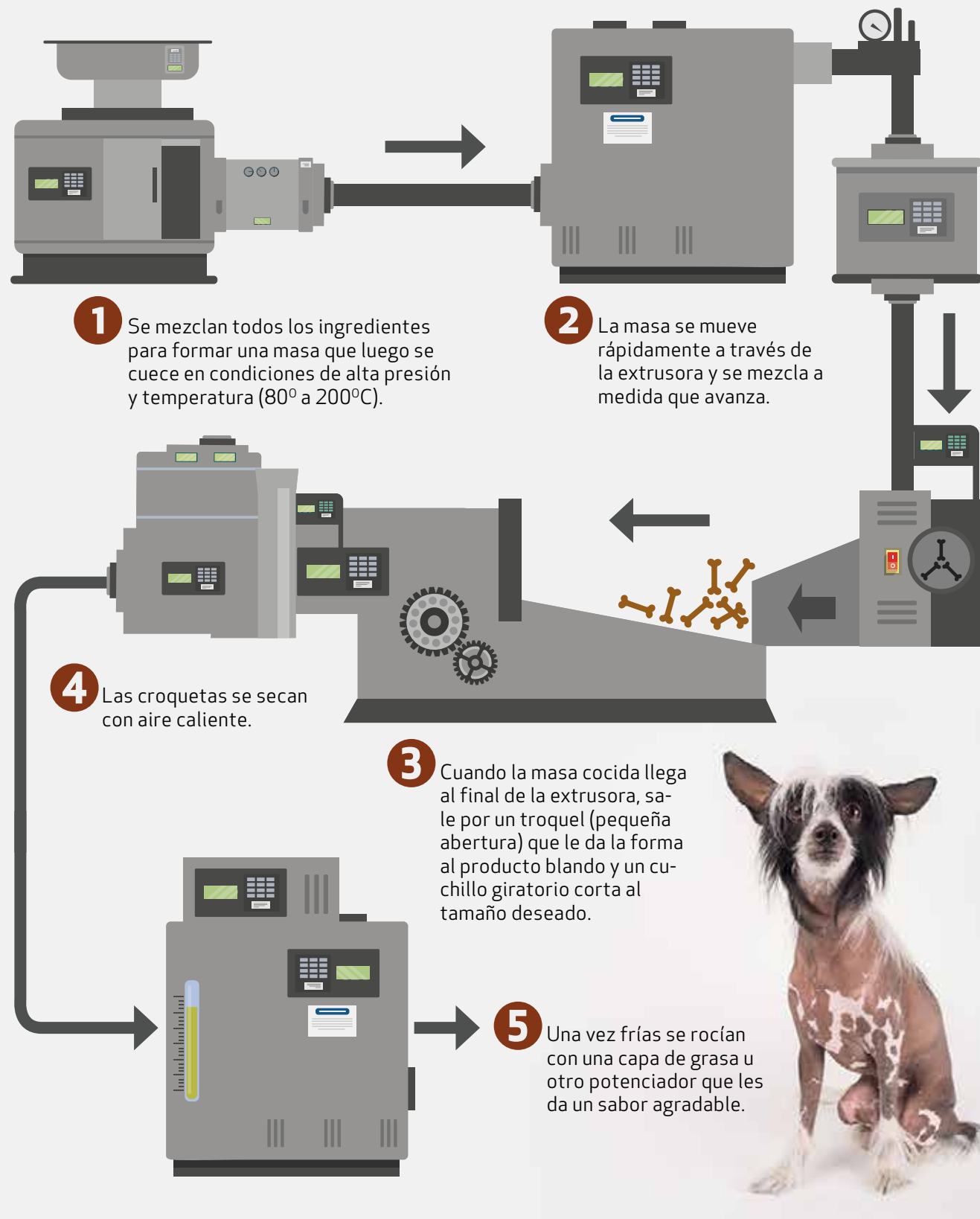

¿DE QUÉ ESTÁN HECHAS?

Los ingredientes de las croquetas para perro varían de acuerdo al aporte nutrimental que se desea obtener. De manera general, pueden contener:

Cereales

- Maíz
- Arroz
- Trigo
- Avena

Vitaminas

- A
- B1, B2, B3, B5, B6, B7, B9 y B12.
- D
- E
- K
- Colina

Aminoácidos

- Metionina
- Lisina

Harinas cárnicas¹

- de pollo
- de menudencias de pollo
- de carne de cerdo y hueso
- de carne de res y hueso
- de pescado
- de salmón
- de otras especies

Otros ingredientes

- Pastas cárnicas o carne deshuesada
- Aceites y grasas animales
- Chícharo, zanahoria, papa y brócoli
- Harina de algas
- Romero
- Pulpa de remolacha

Minerales

- Ca Calcio
- Cu Cobre
- Fe Hierro
- I Yodo
- Mg Magnesio
- Mn Manganeseo
- Na Sodio
- P Fósforo
- Se Selenio
- Zn Zinc



¹Están reguladas por la Secretaría de Agricultura y Desarrollo Rural (SADER), a través de la NOM-060-SAG/ZOO-2020, "Especificaciones zoosanitarias para la transformación de despojos animales y su empleo en la alimentación animal" y en ella se encuentran la siguiente definición: "Producto rendido, beneficiado, industrializado y reciclado a partir de tejidos obtenidos de animales sacrificados y sus despojos, así como productos o subproductos de origen animal".

DIGESTIBILIDAD

- Es un criterio que determina el valor nutritivo del alimento.
- Mide el nivel de aprovechamiento (porción de nutrientes) que el organismo del perro utiliza para sus procesos vitales.
- Puede variar conforme a la dieta o la combinación de ingredientes: de 10% hasta 100%, siendo 80% el porcentaje ideal requerido.



Lo más común en alimentos para mascotas es observar la digestibilidad de la energía, las proteínas o las grasas.

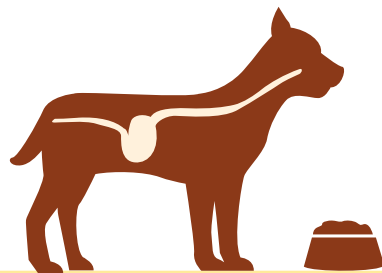

La digestibilidad es una medida muy diferente a la calidad de las heces. Es posible tener una dieta altamente digestible que produzca heces de mala consistencia y una dieta poco digestible que produzca heces de muy buena consistencia.

MÉTODOS PARA MEDIR LA DIGESTIBILIDAD

Esta prueba puede hacerse:

In vitro

Es una simulación en material de laboratorio.

In vivo

Se realiza a través de un grupo de perros midiendo, en las heces fecales, los nutrientes del alimento ingerido y los nutrientes que no fueron absorbidos.

El método *In vivo* es el que brinda información más próxima a la realidad.



REFERENTES INTERNACIONALES EN LA ALIMENTACIÓN DE LOS PERROS

Existen organismos internacionales dedicados a investigar los nutrientes requeridos en la alimentación de los perros y que contribuyen a cubrir correctamente su demanda alimentaria.

- El Consejo Nacional de Investigación (National Research Council, NRC)², organismo internacional dedicado a investigar las necesidades de los nutrientes de los perros.
- La Asociación Americana de Funcionarios de Control de Alimentación (American Association of Feed Control Officials, AAFCO), asociación conformada por agencias federales, estatales y locales encargadas de regular la venta y distribución de comida y medicamentos para mascotas, aunque no tiene autoridad para emitir leyes se encarga de proponer estándares, políticas, definiciones y regulaciones para el sector de alimento para mascotas³.



AAFCO
Association of American Feed Control Officials

La AAFCO ha propuesto criterios que se han convertido en referencia mundial, como:

- Estándares
- Políticas
- Definiciones
- Regulaciones para el sector de alimentos para mascotas
- Especificaciones en las etiquetas o empaques

ESTE ALIMENTO ESTÁ REGULADO EN MÉXICO

La NOM-012-ZOO-1993. "Especificaciones para la regulación de productos químicos, farmacéuticos, biológicos y alimenticios para uso en animales o consumo por éstos" regula las características de los alimentos para animales, sin embargo, por ser general:

- No indica qué cantidad de nutrientes debe incorporar cada tipo de alimento.

• No establece alguna clasificación diferencial entre las distintas formulaciones.

Esto es muy importante, pues los ingredientes de una fórmula se aprovechan de diferente manera de acuerdo a su origen y calidad.

Todos los alimentos para perro deben contar con un registro de autorización ante la Secretaría de Agricultura

y Desarrollo Rural (SADER) a través del Servicio Nacional de Sanidad, Inocuidad y Calidad Agroalimentaria (SENASICA).



REQUERIMIENTOS ENERGÉTICOS DE LOS PERROS

Los perros son carnívoros facultativos⁴; si bien esto determina sus necesidades nutricionales, no significa que solo puedan conseguir nutrientes consumiendo carne⁵.

Algunos alimentos están formulados para proveer una adecuada nutrición durante la vida de la mascota, mientras que otros están hechos para una etapa de vida específica o para una enfermedad.

Esta variedad de productos comerciales, combinados con la publicidad, ha generado confusión entre sus propietarios y los profesionales del área de los animales de compañía con respecto a los cuidados nutricionales que requieren⁶.

Los requerimientos energéticos de los perros adultos varían de acuerdo a su:

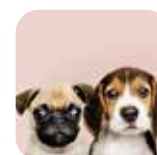

Raza



Edad

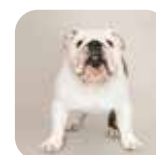

Peso corporal

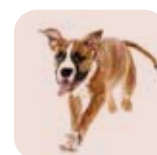

Actividades que realiza



El dueño de la mascota es quien debe observar a su perro y con asesoría de un veterinario tomar nota de sus necesidades particulares.

Fotografía: rawpixel (Perro perro bulldog y razas perros), master1305, (Perro corriendo), perros jaula / Freepik.

⁴ Están en un punto intermedio entre los carnívoros estrictos y los omnívoros.

⁵ "¿Son los perros omnívoros o carnívoros?", página de internet: <https://www.veggieanimals.com/es/blog/post/son-los-perros-omnivoros-o-carnivoros.html>

⁶ Case, L. P., Daristotle, L., Hayek, M. G. y Raasch, M. F. op.cit., p. 1.

² "NCR", página de internet: <https://history.aip.org/phn/21511003.html>

³ "AAFCO", página de internet: <https://www.aafco.org/>

NUTRIENTES

Carbohidratos

- Se dividen en simples (azúcares, como la glucosa) y complejos (almidones y fibra).
- Son la fuente de energía para muchos tejidos.
- Un constante aporte de glucosa (carbohidrato simple) es necesario para un apropiado funcionamiento del sistema nervioso central.

Fibra

- Componente de los carbohidratos comúnmente presente en los alimentos para mascotas.
- Aunque la fibra dietética no es un nutriente requerido por sí mismo, su inclusión en cantidades óptimas es necesaria para el funcionamiento normal de la salud del tracto gastrointestinal.

Grasa

- Los requerimientos de grasa en la dieta de perros dependen de las necesidades energéticas del animal.
- Además de proveer energía, la grasa es necesaria en la dieta de los perros como fuente de ácidos grasos esenciales como omega 3 y 6, mejorando la palatabilidad del alimento.
- También es un nutriente de alta digestibilidad.

Minerales

- Como con la mayoría de otros nutrientes, los problemas con la nutrición mineral en perros son a menudo el resultado de excesos o desbalances a partir de las interacciones con otros nutrientes más que el resultado de una franca deficiencia en la dieta.



Proteínas

- Determinar los requerimientos proteicos exactos para perros no es fácil debido a los factores como:
 - calidad, digestibilidad y composición de los aminoácidos de las proteínas
 - densidad energética de la dieta
 - nivel de actividad del animal
 - estado fisiológico y estado nutricional previo

Vitaminas

- Las vitaminas liposolubles (las que se disuelven en la grasa) incluyen vitaminas A, D, E y K, son absorbidas desde el intestino delgado en la misma forma que la grasa de la dieta y son almacenadas principalmente en el hígado.
- Las vitaminas hidrosolubles (las que se disuelven en el agua) que tienen importancia en perros incluyen al complejo vitamínico B.



CONOCE EL ESTUDIO

Se analizaron 46 productos.

Categoría A
17 productos

Categoría B
16 productos

Categoría C
13 productos

Las pruebas

Información comercial

Se revisó que la información que contienen las etiquetas cumplieran con los requisitos de las NOM-061-ZOO-1999 Y NOM-012-ZOO-1993⁷.

Contenido neto

Contenido nutrimental

Se determinó, en 100 gramos de producto, la cantidad de:

Humedad

Cenizas

Fibra

Carbohidratos

Proteínas

Grasa

Contenido energético

¿Qué más se revisó?

- Las fórmulas de las croquetas analizadas.
- La calidad y cantidad de sus ingredientes.
- Los controles de calidad que llevan las empresas para garantizar que sus productos tienen una producción adecuada y homogénea.

Además, como referencia para saber si un alimento era completo y balanceado, se tomaron como base las recomendaciones de la AAFCO.

Agrupación de los productos

Se hizo en categorías de acuerdo a:

- Su formulación
- Cantidad y calidad de sus ingredientes

¿Cómo eligen los ingredientes de calidad los fabricantes?

Lo hacen con base en criterios como:

- Costo
- Disponibilidad
- Sabor (palatabilidad)
- Ingredientes que no se puedan sustituir en la formulación
- Cómo lucen las croquetas al final de su elaboración

La cantidad y la calidad de los ingredientes se ven reflejadas en el precio de los productos.

⁷“Especificaciones zoonosanitarias de los productos alimenticios para consumo animal” y “Especificaciones para la regulación de productos químicos farmacéuticos, biológicos y alimenticios para uso en animales o consumo por éstos”, respectivamente.

CATEGORÍA A

Los productos de las siguientes tablas son aquellos cuyas fórmulas están basadas en estudios científicos aplicados que fundamentan sus propiedades nutrimentales.

- Contienen algunos ingredientes aprobados para consumo humano, con vitaminas y minerales e ingredientes que dan un beneficio específico, como los omegas y el zinc para un pelo brillante.

Contenido de Proteína	Contenido de Cenizas	Calidad de sus ingredientes	Costo
Alto	Bajo	Les da un mejor desempeño en cuanto a consistencia de heces, así como menor olor y volumen.	Son las de mayor costo de las categorías que te presentamos.

HILL'S SCIENCE DIET

E.U.A. / 2.26 kg



PRECIO 1 KG
\$283

PRECIO POR ENVASE
\$640

Información al consumidor	Contenido neto	Humedad 7.8 g/100 g
Cenizas 4.8 g/100 g	Fibra cruda 2.3 g/100 g	Carbohidratos 47.6 g/100 g
Proteína 21.7 g/100 g	Grasa 15.8 g/100 g	Contenido energético 419 kcal/100 g

Precios Promedio de Alimento Seco para Perro Adulto en la Ciudad de México y Zona Metropolitana, Campeche, León y Veracruz, levantados del 7 al 15 de junio de 2023.

TIËR HOLISTIC

México / 2 kg



PRECIO 1 KG
\$200

PRECIO POR ENVASE
\$400

Información al consumidor Presenta leyenda que no comprueba y leyenda no permitida	Contenido neto	Humedad 10.2 g/100 g
Cenizas 7.7 g/100 g	Fibra cruda 3.9 g/100 g	Carbohidratos 39.4 g/100 g
Proteína 24.3 g/100 g	Grasa 14.5 g/100 g	Contenido energético 385 kcal/100 g

Exagera su calidad al decir: **"Tu aliado para lograr el equilibrio perfecto en la nutrición de tu mascota"**.

Presenta el distintivo "HOLISTIC" que no se puede comprobar.

ROYAL CANIN

Canada / 13.61 kg



PRECIO 1 KG
\$195

PRECIO POR ENVASE
\$2,648

Información al consumidor	Contenido neto	Humedad 8.2 g/100 g
Cenizas 6.6 g/100 g	Fibra cruda 1.8 g/100 g	Carbohidratos 42.8 g/100 g
Proteína 25.5 g/100 g	Grasa 15.2 g/100 g	Contenido energético 410 kcal/100 g

WHOLE HEARTED SALMON

E.U.A. / 2.26 kg



PRECIO
1 KG
\$175

PRECIO
POR ENVASE
\$395

Información al consumidor	Contenido neto	Humedad 6.6 g/100 g
Cenizas 5.3 g/100 g	Fibra cruda 5 g/100 g	Carbohidratos 41.3 g/100 g
Proteína 26 g/100 g	Grasa 15.8 g/100 g	Contenido energético 412 kcal/100 g

CANIDAE PURE GOODNESS REAL BISON

E.U.A. / 1.8 kg



PRECIO
1 KG
\$400

PRECIO
POR ENVASE
\$720

Información al consumidor	Contenido neto	Humedad 6.2 g/100 g
Cenizas 10 g/100 g	Fibra cruda 5.4 g/100 g	Carbohidratos 33 g/100 g
Proteína 28 g/100 g	Grasa 17.4 g/100 g	Contenido energético 401 kcal/100 g

WHOLE HEARTED CHICKEN

E.U.A. / 2.26 kg



PRECIO
1 KG
\$308

PRECIO
POR ENVASE*
\$695

Información al consumidor	Contenido neto	Humedad 5.9 g/100 g
Cenizas 6.5 g/100 g	Fibra cruda 4.1 g/100 g	Carbohidratos 38.9 g/100 g
Proteína 26.6 g/100 g	Grasa 18 g/100 g	Contenido energético 424 kcal/100 g

PRO PLAN PURINA ADULT OPTIHEALTH

México / 3 kg



PRECIO
1 KG
\$267

PRECIO
POR ENVASE
\$800

Información al consumidor	Contenido neto	Humedad 7.7 g/100 g
Cenizas 7.6 g/100 g	Fibra cruda 2.1 g/100 g	Carbohidratos 38.2 g/100 g
Proteína 28.4 g/100 g	Grasa 16.1 g/100 g	Contenido energético 411 kcal/100 g

*Precio obtenido por Internet el 15 de junio del 2023.



Precios Promedio de Alimento Seco para Perro Adulto en la Ciudad de México y Zona Metropolitana, Campeche, León y Veracruz, levantados del 7 al 15 de junio de 2023.

WHOLE HEARTED CHICKEN RECIPE

E.U.A. / 2.3kg



PRECIO 1 KG
\$154

PRECIO POR ENVASE*
\$355

Información al consumidor ✓	Contenido neto ✓	Humedad 7 g/100 g
Cenizas 5.7 g/100 g	Fibra cruda 3.1 g/100 g	Carbohidratos 42.1 g/100 g
Proteína 29.2 g/100 g	Grasa 12.8 g/100 g	Contenido energético 401 kcal/100 g

CANIDAE PURE GOODNESS REAL DUCK

E.U.A. / 1.8kg



PRECIO 1 KG
\$400

PRECIO POR ENVASE
\$720

Información al consumidor No es veraz	Contenido neto ✓	Humedad 7.3 g/100 g
Cenizas 8.2 g/100 g	Fibra cruda 3.5 g/100 g	Carbohidratos 33.2 g/100 g
Proteína 31.2 g/100 g	Grasa 16.5 g/100 g	Contenido energético 407 kcal/100 g

No cumple con el contenido mínimo de proteína declarada.

GRAND PET NATURAL GOURMET

México / 3kg



PRECIO 1 KG
\$267

PRECIO POR ENVASE
\$800

Información al consumidor No es veraz y presenta leyenda que no comprueba	Contenido neto ✓	Humedad 8.8 g/100 g
Cenizas 12.3 g/100 g	Fibra cruda 3.1 g/100 g	Carbohidratos 30.9 g/100 g
Proteína 31.5 g/100 g	Grasa 13.5 g/100 g	Contenido energético 371 kcal/100 g

No demostró la frase:
• **Natural Gourmet**

Se dice alimento "holístico", pero no existe esta definición.

No cumple con el máximo de cenizas y el mínimo de proteína y grasa declarados.

MERRICK HEALTHY WEIGHT

México / 1.8kg



PRECIO 1 KG
\$378

PRECIO POR ENVASE
\$680

Información al consumidor ✓	Contenido neto ✓	Humedad 6.9 g/100 g
Cenizas 11.8 g/100 g	Fibra cruda 4.7 g/100 g	Carbohidratos 29.3 g/100 g
Proteína 32.6 g/100 g	Grasa 14.8 g/100 g	Contenido energético 380 kcal/100 g

*Precio proporcionado por el Laboratorio de Profeco.



Precios Promedio de Alimento Seco para Perro Adulto en la Ciudad de México y Zona Metropolitana, Campeche, León y Veracruz, levantados del 7 al 15 de junio de 2023.

CANIDAE PURE GOODNESS REAL SALMON

E.U.A./1.8kg



PRECIO
1 KG
\$400

PRECIO
POR ENVASE
\$720

Información al consumidor



Contenido neto



Humedad
4.6 g/100 g

Cenizas
8.5 g/100 g

Fibra cruda
2.8 g/100 g

Carbohidratos
32.7 g/100 g

Proteína
32.8 g/100 g

Grasa
18.6 g/100 g

Contenido energético
430 kcal/100 g

HILL'S SCIENCE DIET

E.U.A./2kg



PRECIO
1 KG
\$320

PRECIO
POR ENVASE
\$640

Información al consumidor



Contenido neto



Humedad
6.4 g/100 g

Cenizas
5.6 g/100 g

Fibra cruda
3.1 g/100 g

Carbohidratos
49.9 g/100 g

Proteína
18.4 g/100 g

Grasa
16.6 g/100 g

Contenido energético
422 kcal/100 g

MERRICK REAL BISON

E.U.A./1.8kg



PRECIO
1 KG
\$378

PRECIO
POR ENVASE
\$680

Información al consumidor



Contenido neto



Humedad
6.4 g/100 g

Cenizas
11.2 g/100 g

Fibra cruda
3.1 g/100 g

Carbohidratos
25.5 g/100 g

Proteína
33.7 g/100 g

Grasa
20.3 g/100 g

Contenido energético
419 kcal/100 g

PRO PLAN PURINA OPTIDERMA

México/3kg



PRECIO
1 KG
\$315

PRECIO
POR ENVASE
\$946

Información al consumidor



Contenido neto



Humedad
7.3 g/100 g

Cenizas
7.9 g/100 g

Fibra cruda
1.7 g/100 g

Carbohidratos
37.5 g/100 g

Proteína
28.3 g/100 g

Grasa
17.4 g/100 g

Contenido energético
419 kcal/100 g

PRO PLAN PURINA ACTIVE MIND OPTIAGE

México / 3 kg



PRECIO 1 KG
\$275

PRECIO POR ENVASE
\$825

Información al consumidor ✓	Contenido neto ✓	Humedad 8.3 g/100 g
Cenizas 6.1 g/100 g	Fibra cruda 3.2 g/100 g	Carbohidratos 40 g/100 g
Proteína 28.5 g/100 g	Grasa 13.9 g/100 g	Contenido energético 399 kcal/100 g

NUPEC SENIOR

México / 2 kg



PRECIO 1 KG
\$193

PRECIO POR ENVASE
\$385

Información al consumidor Presenta leyenda que no comprobó y leyenda no permitida	Contenido neto ✓	Humedad 8.6 g/100 g
Cenizas 6.9 g/100 g	Fibra cruda 2.8 g/100 g	Carbohidratos 37.6 g/100 g
Proteína 29.6 g/100 g	Grasa 14.5 g/100 g	Contenido energético 399 kcal/100 g

No demostró la frase:
• **Ingredientes siempre frescos**

Exagera su calidad al decir: **"Mejora todos los procesos de la nutrición de tu perro"**.

CATEGORÍA B

En estas tablas encontrarás los productos que contienen los nutrimentos indispensables para el desarrollo del perro adulto.

- Contienen vitaminas y minerales e ingredientes que dan un beneficio específico, como los omegas y el zinc para un pelo brillante.
- Tienen mejor sabor.

Contenido de Proteína	Contenido de Cenizas	Calidad de sus ingredientes	Costo
Medio (mayor contenido cárnico)	Moderado	Favorece una mejor consistencia de heces.	Su costo es intermedio de las categorías que te presentamos.

PEDIGREE BALANCE NATURAL

México / 4 kg



PRECIO 1 KG
\$74

PRECIO POR ENVASE
\$297

Información al consumidor ✓	Contenido neto ✓	Humedad 9 g/100 g
Cenizas 7.9 g/100 g	Fibra cruda 2.7 g/100 g	Carbohidratos 47.6 g/100 g
Proteína 21.9 g/100 g	Grasa 10.9 g/100 g	Contenido energético 376 kcal/100 g

NATDOG

México / 2kg



PRECIO
1 KG
\$62

PRECIO
POR ENVASE
\$124

Información al
consumidor
**No es veraz
y presenta
leyendas que no
comprueba**

Contenido neto
✓

Humedad
5.5 g/100 g

Cenizas
13.2 g/100 g

Fibra cruda
5.5 g/100 g

Carbohidratos
37.6 g/100 g

Proteína
**22
g/100 g**

Grasa
**16.2
g/100 g**

Contenido
energético
**384
kcal/100 g**

No demostró

las frases:

- **Irresistible sabor a pollo**
- **Pancita contenta**

Contiene sorgo que no declara en
ingredientes.

No cumple con el máximo de fibra y cenizas
declarados.



Precios Promedio de Alimento Seco para Perro
Adulto en la Ciudad de México y Zona Metro-
politana, Campeche, León y Veracruz, levantados
del 7 al 15 de junio de 2023.

GRAND PET NOBLE

México / 4kg



Información al
consumidor
✓

Contenido neto
✓

Humedad
10.3 g/100 g

Cenizas
6.9 g/100 g

Fibra cruda
1.6 g/100 g

Carbohidratos
44.9 g/100 g

Proteína
**23.5
g/100 g**

Grasa
**12.8
g/100 g**

Contenido
energético
**389
kcal/100 g**

FULL LIFE FULL TRUST

México / 4kg



Información al
consumidor
✓

Contenido neto
✓

Humedad
8.6 g/100 g

Cenizas
7.4 g/100 g

Fibra cruda
4.8 g/100 g

Carbohidratos
38.7 g/100 g

Proteína
**23.9
g/100 g**

Grasa
**16.5
g/100 g**

Contenido
energético
**400
kcal/100 g**

DOG CHOW PURINA

México / 2kg



PRECIO
1 KG
\$83

PRECIO
POR ENVASE
\$163

Información al
consumidor
**Presenta
leyenda que no
comprueba**

Contenido neto
✓

Humedad
8.6 g/100 g

Cenizas
8.4 g/100 g

Fibra cruda
2.6 g/100 g

Carbohidratos
43.9 g/100 g

Proteína
**22.5
g/100 g**

Grasa
**14
g/100 g**

Contenido
energético
**392
kcal/100 g**

No demostró

la frase:

- **Maximiza su calidad de vida**

FULL LIFE FULL TRUST RAÍCES MEXICANAS

México / 4 kg



PRECIO
1 KG
\$93

PRECIO
POR ENVASE
\$371

Información al consumidor



Contenido neto



Humedad
6.6 g/100 g

Cenizas
7.1 g/100 g

Fibra cruda
4.1 g/100 g

Carbohidratos
40.1 g/100 g

Proteína
24.7 g/100 g

Grasa
17.4 g/100 g

Contenido energético
416 kcal/100 g

OL' ROY

México / 3 kg



PRECIO
1 KG
\$58

PRECIO
POR ENVASE
\$173

Información al consumidor



Contenido neto



Humedad
6.3 g/100 g

Cenizas
5.6 g/100 g

Fibra cruda
4.3 g/100 g

Carbohidratos
44 g/100 g

Proteína
24.9 g/100 g

Grasa
14.8 g/100 g

Contenido energético
409 kcal/100 g

NUFIT BY NUPEC

México / 2 kg



PRECIO
1 KG
\$81

PRECIO
POR ENVASE
\$161



Información al consumidor

Presenta leyenda que no comprueba

Contenido neto



Humedad
7.5 g/100 g

Cenizas
7.1 g/100 g

Fibra cruda
3.3 g/100 g

Carbohidratos
44.3 g/100 g

Proteína
24.9 g/100 g

Grasa
12.9 g/100 g

Contenido energético
393 kcal/100 g

Dice "Con vegetales y cereales visibles" y no se ven.

GANADOR

México / 4 kg



PRECIO
1 KG
\$79

PRECIO
POR ENVASE
\$317

Información al consumidor



Contenido neto



Humedad
8.6 g/100 g

Cenizas
7.7 g/100 g

Fibra cruda
3.6 g/100 g

Carbohidratos
39.8 g/100 g

Proteína
25.4 g/100 g

Grasa
15 g/100 g

Contenido energético
395 kcal/100 g

GRAND PET CARNE FRESCA

México / 4 kg



PRECIO 1 KG
\$91

PRECIO POR ENVASE
\$362

Información al consumidor No es veraz	Contenido neto ✓	Humedad 8.1 g/100 g
Cenizas 9.3 g/100 g	Fibra cruda 2.5 g/100 g	Carbohidratos 40.4 g/100 g
Proteína 25.6 g/100 g	Grasa 14.1 g/100 g	Contenido energético 391 kcal/100 g

No cumple con el máximo de cenizas y mínimo de grasa declarados.

BENEFUL PURINA

México / 4 kg



PRECIO 1 KG
\$86

PRECIO POR ENVASE
\$345

Información al consumidor Presenta leyenda que no comprueba	Contenido neto ✓	Humedad 10.1 g/100 g
Cenizas 7.4 g/100 g	Fibra cruda 2.8 g/100 g	Carbohidratos 40.7 g/100 g
Proteína 26.2 g/100 g	Grasa 12.8 g/100 g	Contenido energético 383 kcal/100 g

No demostró la frase:
• **Salud radiante**

NUPEC ADULTO CON AMOR MEXICANO

México / 8 kg



PRECIO 1 KG
\$111

PRECIO POR ENVASE
\$889

Información al consumidor Presenta leyendas que no comprueba y leyenda no permitida	Contenido neto ✓	Humedad 7 g/100 g
Cenizas 7.8 g/100 g	Fibra cruda 4 g/100 g	Carbohidratos 40.8 g/100 g
Proteína 26.3 g/100 g	Grasa 14.1 g/100 g	Contenido energético 395 kcal/100 g

No demostró las frases:
• **Aumenta su longevidad, previene el sobrepeso**
• **Ingredientes siempre frescos**

Exagera su calidad al decir: "Mejora todos los procesos de la nutrición de tu perro".

RESPET REPUBLIC OF PETS

México / 4 kg



PRECIO 1 KG
\$83

PRECIO POR ENVASE
\$333

Información al consumidor No es veraz	Contenido neto ✗	Humedad 8.6 g/100 g
Cenizas 8.4 g/100 g	Fibra cruda 2.1 g/100 g	Carbohidratos 42.7 g/100 g
Proteína 27.2 g/100 g	Grasa 11 g/100 g	Contenido energético 379 kcal/100 g

Declara 4 kg, pero contiene 3.910 kg. No cumple con el mínimo de grasa declarado.

ONE PURINA

México / 3.5 kg



Información al consumidor Presenta leyenda que no comprueba	Contenido neto ✓	Humedad 9.3 g/100 g
Cenizas 6.3 g/100 g	Fibra cruda 2 g/100 g	Carbohidratos 41.3 g/100 g
Proteína 27.3 g/100 g	Grasa 13.9 g/100 g	Contenido energético 399 kcal/100 g

No demostró
la frase:
• **Nutrición superior**

PEDIGREE HIGH PROTEIN

México / 2 kg



Información al consumidor ✓	Contenido neto ✓	Humedad 8.2 g/100 g
Cenizas 7.1 g/100 g	Fibra cruda 2.6 g/100 g	Carbohidratos 41.8 g/100 g
Proteína 28.1 g/100 g	Grasa 12.3 g/100 g	Contenido energético 390 kcal/100 g



BARK

México / 2 kg



Información al consumidor Presenta leyenda que no comprueba	Contenido neto ✓	Humedad 7.8 g/100 g
Cenizas 10 g/100 g	Fibra cruda 3.6 g/100 g	Carbohidratos 36.1 g/100 g
Proteína 27.8 g/100 g	Grasa 14.8 g/100 g	Contenido energético 389 kcal/100 g

No demostró
la frase:
• **Nutrición superior**

CATEGORÍA C

Aquí te presentamos los productos que contienen los nutrimentos básicos indispensables para el mantenimiento del perro adulto y para quitarles el hambre.

- Pueden contener vitaminas y minerales para la nutrición e ingredientes que dan un beneficio específico, como los omegas y el zinc para un pelo brillante.
- Su formulación puede variar de lote a lote, dependiendo de la disponibilidad de ingredientes.

Contenido de Proteína	Contenido de Cenizas	Costo
Bajo	Alto	Son los productos más baratos de las categorías que te presentamos.

KE! PRECIO

México / 2 kg



Información al consumidor No cumple con el máximo de fibra declarado	Contenido neto ✓	Humedad 8.4 g/100 g
Cenizas 7.2 g/100 g	Fibra cruda 5.9 g/100 g	Carbohidratos 55.6 g/100 g
Proteína 15.7 g/100 g	Grasa 7.2 g/100 g	Contenido energético 350 kcal/100 g

No cumple con el máximo de fibra declarado.

AURRERA

México / 3 kg



Información al consumidor ✓	Contenido neto ✓	Humedad 8.8 g/100 g
Cenizas 7.7 g/100 g	Fibra cruda 4.5 g/100 g	Carbohidratos 52.6 g/100 g
Proteína 16.9 g/100 g	Grasa 9.5 g/100 g	Contenido energético 363 kcal/100 g

PRECISSIMO

México / 3 kg



Información al consumidor ✓	Contenido neto ✓	Humedad 8.7 g/100 g
Cenizas 8.6 g/100 g	Fibra cruda 4.5 g/100 g	Carbohidratos 53.6 g/100 g
Proteína 17.1 g/100 g	Grasa 7.5 g/100 g	Contenido energético 350 kcal/100 g

TRAINER'S CHOICE

México / 3.75 kg



PRECIO 1 KG \$34

PRECIO POR ENVASE \$128

Información al consumidor

Contenido neto

Humedad 8.1g/100g

Cenizas 8.2g/100g

Fibra cruda 4.5g/100g

Carbohidratos 53.7g/100g

Proteína 17.4g/100g

Grasa 8.1g/100g

Contenido energético 357 kcal/100g

CHEdraui

México / 3.75 kg



PRECIO 1 KG \$31

PRECIO POR ENVASE \$116

Información al consumidor

Contenido neto

Humedad 5.7g/100g

Cenizas 9.5g/100g

Fibra cruda 4.8g/100g

Carbohidratos 52.1g/100g

Proteína 19.3g/100g

Grasa 8.7g/100g

Contenido energético 364 kcal/100g

PET'S CLUB

México / 5 kg



PRECIO 1 KG \$35

PRECIO POR ENVASE \$175

Información al consumidor

No cumple con el mínimo de proteína y el máximo de fibra declarados

Contenido neto

Humedad 8.4g/100g

Cenizas 7.8g/100g

Fibra cruda 6.7g/100g

Carbohidratos 49.7g/100g

Proteína 19.1g/100g

Grasa 8.3g/100g

Contenido energético 350 kcal/100g

No cumple con el mínimo de proteína y el máximo de fibra declarados.

CHAMP

México / 2 kg



PRECIO 1 KG \$56

PRECIO POR ENVASE \$112

Información al consumidor

Contenido neto

Humedad 10.4g/100g

Cenizas 8.2g/100g

Fibra cruda 3.4g/100g

Carbohidratos 48.8g/100g

Proteína 20g/100g

Grasa 9.1g/100g

Contenido energético 358 kcal/100g



Precios Promedio de Alimento Seco para Perro Adulto en la Ciudad de México y Zona Metropolitana, Campeche, León y Veracruz, levantados del 7 al 15 de junio de 2023.

THE TOP CHOICE

México / 3.75 kg



PRECIO
1 KG
\$50

PRECIO
POR ENVASE
\$189

Información al consumidor



Contenido neto



Humedad
6.9 g/100 g

Cenizas
9.8 g/100 g

Fibra cruda
3.5 g/100 g

Carbohidratos
47.4 g/100 g

Proteína
20.7 g/100 g

Grasa
11.7 g/100 g

Contenido energético
378 kcal/100 g

MEMBER'S MARK

México / 25 kg



PRECIO
1 KG
\$28

PRECIO
POR ENVASE
\$692

Información al consumidor



Contenido neto



Humedad
8.6 g/100 g

Cenizas
10.5 g/100 g

Fibra cruda
4.4 g/100 g

Carbohidratos
43.5 g/100 g

Proteína
22.2 g/100 g

Grasa
10.8 g/100 g

Contenido energético
360 kcal/100 g

CAMPEÓN PURINA

México / 2 kg



PRECIO
1 KG
\$56

PRECIO
POR ENVASE
\$111

Información al consumidor



Contenido neto



Humedad
7.6 g/100 g

Cenizas
7.8 g/100 g

Fibra cruda
4.3 g/100 g

Carbohidratos
49.7 g/100 g

Proteína
20.9 g/100 g

Grasa
9.6 g/100 g

Contenido energético
369 kcal/100 g

NUCAN BY NUPEC

México / 1.8 kg



PRECIO
1 KG
\$44

PRECIO
POR ENVASE
\$80

Información al consumidor



Contenido neto



Humedad
8.8 g/100 g

Cenizas
8.8 g/100 g

Fibra cruda
4.4 g/100 g

Carbohidratos
44.1 g/100 g

Proteína
23.1 g/100 g

Grasa
10.8 g/100 g

Contenido energético
366 kcal/100 g

OPTIMO SELECTO BY NUPEC

México/2kg



Información al consumidor
Presenta leyendas que no comprueba

Contenido neto
✓

Humedad
7.4 g/100 g

Cenizas
8 g/100 g

Fibra cruda
3 g/100 g

Carbohidratos
47.9 g/100 g

Proteína
23.6 g/100 g

Grasa
10.1 g/100 g

Contenido energético
377 kcal/100 g

No demostró

las frases:

- Relación adecuada entre proteína y grasa
- Excelente absorción de nutrimentos
- Fórmula mejorada
- Increíble sabor

GRANCAN

México/2kg



Información al consumidor
Presenta leyenda que no comprueba

Contenido neto
✓

Humedad
6.3 g/100 g

Cenizas
9.1 g/100 g

Fibra cruda
4.2 g/100 g

Carbohidratos
43.8 g/100 g

Proteína
25.7 g/100 g

Grasa
10.9 g/100 g

Contenido energético
376 kcal/100 g

No demostró

la frase:

- Nutrimos su felicidad

LO QUE ENCONTRAMOS

TIENE MENOS DEL CONTENIDO NETO DECLARADO

El siguiente producto no cumple con el contenido neto declarado:



Los productos que no cumplen con las Normas Oficiales Mexicanas pueden ser sujetos a medidas precautorias y sus proveedores a requerimientos y, en su caso, a procedimientos por infracciones a la ley. La Profeco está dando seguimiento a los hallazgos del Estudio de Calidad.

LO QUE ENCONTRAMOS

NO POR TENER UN ALTO CONTENIDO DE CENIZAS (MINERALES) SON MEJORES

Los contenidos de cenizas encontrados van:

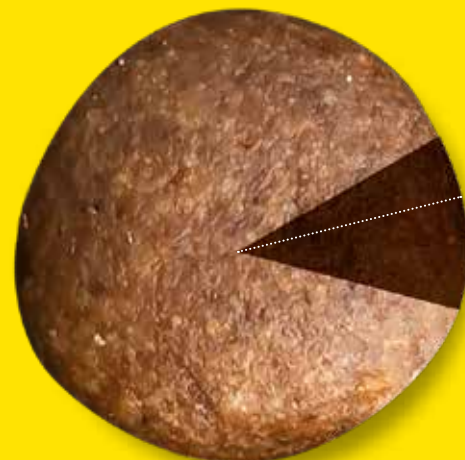

Si bien en las cenizas se encuentran los minerales, cuando los contenidos son altos y las digestibilidades solo cumplen el 80% puede ser que la calidad de las harinas cárnicas sea menor a las que tienen contenido de cenizas bajos.

LA CALIDAD DEL ALIMENTO SE VE EN CÓMO LO APROVECHA TU MASCOTA

Existen diferencias en las calidades de algunos ingredientes, como las harinas cárnicas o pastas cárnicas que se utilizan para los diferentes productos. Esto se ve reflejado en la digestibilidad de los alimentos, pero principalmente en las mascotas, ya que **por su metabolismo cada perro asimilará diferente cada producto**. Por ello, es importante que observes a tu mascota y consultes a un veterinario para elegir el alimento adecuado para ella y tu bolsillo.



Fotografía: Freepik.

NO CUMPLE CON LA RECOMENDACIÓN MÍNIMA DE PROTEÍNA DE AAFCO

El siguiente producto no cumple con la recomendación mínima de proteína de AAFCO para perros en mantenimiento:



KE! PRECIO



Fotografía: timolina / Freepik.

LO QUE ENCONTRAMOS

PRESENTAN FRASES QUE NO DEMOSTRARON



BARK

"Nutrición superior"*



BENEFUL PURINA

"Salud radiante"*



DOG CHOW PURINA

"Maximiza su calidad de vida"*



NUFIT BY NUPEC

"Con vegetales y cereales visibles"



NUPEC ADULTO CON AMOR MEXICANO

"Aumenta su longevidad, previene el sobrepeso"
"Ingredientes siempre frescos"



NUPEC SENIOR

"Ingredientes siempre frescos"



GRAND PET NATURAL GOURMET

"Natural Gourmet"*



GRANCAN

"Nutrimos su felicidad"*



NATDOG

"Irresistible sabor a pollo"
"Pancita contenta"



ONE PURINA

"Nutrición superior"*



OPTIMO SELECTO BY NUPEC

"Relación adecuada entre proteína y grasa"
"Excelente absorción de nutrimentos"
"Fórmula mejorada"
"Increíble sabor"



TIËR HOLISTIC

"Holistic"*

Los productos que no cumplen con las Normas Oficiales Mexicanas pueden ser sujetos a medidas precautorias y sus proveedores a requerimientos y, en su caso, a procedimientos por infracciones a la ley. La Profeco está dando seguimiento a los hallazgos del Estudio de Calidad.

*Leyenda mercadológica o distintivo marcario.

NO SON VERACES CON EL CONTENIDO NUTRIMENTAL QUE DECLARAN

Los siguientes productos incumplen en su declaratoria de:

- Contenido máximo de fibra
- Contenido máximo de cenizas
- Contenido mínimo de proteína
- Contenido mínimo de grasa



KEI PRECIO

Fibra
Declara 4.5% máximo en realidad
Contiene 5.9%



NATDOG

Cenizas
Declara 10% máximo en realidad
Contiene 13.2%

Fibra
Declara 4% máximo en realidad
Contiene 5.5%



PET'S CLUB

Proteína
Declara 20% mínimo en realidad
Contiene 19.1%

Fibra Cruda
Declara 6% máximo en realidad
Contiene 6.7%



GRAND PET CARNE FRESCA

Cenizas
Declara 8% máximo en realidad
Contiene 9.3%

Grasa
Declara 16% mínimo en realidad
Contiene 14.1%



GRAND PET NATURAL GOURMET

Cenizas
Declara 10% máximo en realidad
Contiene 12.3%

Proteína
Declara 40% mínimo en realidad
Contiene 30.8%

Grasa
Declara 16% mínimo en realidad
Contiene 13.5%



CANIDAE PURE GOODNESS REAL DUCK

Proteína
Declara 32% mínimo en realidad
Contiene 30.6%



RESPET REPUBLIC OF PETS

Grasa
Declara 12% mínimo en realidad
Contiene 11%

SUS IMÁGENES NO REFLEJAN SU CONTENIDO



Para que sepas qué le estás dando a tu perro, siempre lee la lista de ingredientes⁹.



CBENEFUL PURINA



CAMPEÓN PURINA



CHAMP



DOG CHOW PURINA



GANADOR



ONE PURINA



PEDIGREE HIGH PROTEIN



RESPET REPUBLIC OF PETS



THE TOP CHOICE

Los productos que no cumplen con las Normas Oficiales Mexicanas pueden ser sujetos a medidas precautorias y sus proveedores a requerimientos y, en su caso, a procedimientos por infracciones a la ley. La Profeco está dando seguimiento a los hallazgos del Estudio de Calidad.

⁹Las 9 marcas que aquí se presentan declaran que sus imágenes son ilustrativas.

LO QUE ENCONTRAMOS

SUS IMÁGENES NO REFLEJAN SU CONTENIDO

Para que sepas qué le estás dando a tu perro, siempre lee la lista de ingredientes¹⁰.



CANIDAE PURE REAL DUCK



CANIDAE PURE REAL BISON



CANIDAE PUSE REAL SALMON



GRAND PET NATURAL GOURMET



HILL'S SCIENCE DIET



HILL'S SCIENCE DIET



FULL LIFE TRUST



GRAND PET CARNE FRESCA



MEMBER'S MARK



MERRICK HEALTHY WEIGHT RECIPE

¹⁰Las 10 marcas que aquí se presentan no declaran que sus imágenes son ilustrativas.

SUS IMÁGENES NO REFLEJAN SU CONTENIDO

Para que sepas qué le estás dando a tu perro, siempre lee la lista de ingredientes¹⁰.



MERRICK REAL BISON



NATDOG



NUCAN BY NUPEC



PRECISSIMO



TIËR HOLISTIC



TRAINER'S CHOICE



NUFIT BY NUPEC



OPTIMO SELECTO BY NUPEC



PEDIGREE NATURAL BALANCE



WHOLE HEARTED CHICKEN



WHOLE HEARTED CHICKEN RECIPE



WHOLE HEARTED SALMON

¹⁰Las 12 marcas que aquí se presentan no declaran que sus imágenes son ilustrativas.

CONSIDERACIONES



DE COMPRA



Que un veterinario recomiende el alimento

Antes de comprar alimento para tu perro consulta a su veterinario y juntos elijan el alimento adecuado a sus necesidades.



Observa si sus croquetas le sientan bien

Existe una variedad de alimentos cuyo desempeño depende de la formulación y los ingredientes con los que se elabora, pero principalmente del metabolismo de cada perro.

DE USO



Si decides cambiar su dieta, hazlo lentamente

Así lo recomiendan los veterinarios, ya que los cambios rápidos en la dieta pueden causar alteraciones estomacales y otros problemas. Inicia mezclando algo del nuevo con el alimento regular y ve incrementando gradualmente la cantidad del nuevo alimento en los próximos tres o cinco días. De esta manera tu mascota se ajustará mejor al alimento.



Sigue las porciones recomendadas en la etiqueta

El alimento para perros está diseñado para ser su única fuente de nutrición. Las indicaciones de alimentación para mascotas pueden variar de uno a otro producto, basándose en su formulación y en la cantidad de energía o de nutrientes presentes en el alimento.



Nunca se debe dar una alimentación de libre acceso al perro

Ya que puede rebasar el aporte energético necesario, aumentando el riesgo de sufrir enfermedades como obesidad o alteraciones metabólicas.



La cantidad de proteína en el alimento no significa que tenga buena digestibilidad

Recuerda que esto depende del origen y la calidad de las mismas.



Conserva el envase cerrado y en un lugar fresco

Seco y alejado de cualquier contaminante.

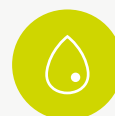

Mantenlo hidratado

Es importante proveer a tu perro de agua fresca y limpia en todo momento.