



SALUD

SECRETARÍA DE SALUD

Boletín EPIDEMIOLÓGICO
Sistema Nacional de Vigilancia Epidemiológica
Sistema Único de Información



Dirección General de
Epidemiología

Índice

• Infografías de promoción a la salud	3
• Capsulas de Efemérides.....	6
• Casos de notificación inmediata y semanal.....	9
• Casos nuevos de enfermedades de vigilancia convencional.....	10
Casos por entidad federativa:	
• Enfermedades prevenibles por vacunación.....	11
• Enfermedades infecciosas y parasitarias del aparato digestivo.....	19
• Enfermedades infecciosas del aparato respiratorio.....	24
• Enfermedades de transmisión sexual.....	26
• Enfermedades transmisibles por vector.....	31
• Enfermedades zoonóticas.....	36
• Otras enfermedades exantemáticas.....	39
• Enfermedades transmisibles.....	40
• Enfermedades de interés local, regional o institucional.....	45
• Enfermedades bajo vigilancia sindromática.....	47
• Enfermedades no transmisibles.....	49
• Trastornos de la nutrición.....	58
• Displasias y neoplasias.....	60
• Defectos al nacimiento.....	67
• Enfermedades neurológicas y de salud.....	69
• Accidentes.....	73



El Boletín Epidemiológico Sistema Nacional de Vigilancia Epidemiológica Sistema Único de Información, es una publicación semanal editada por la Secretaría de Salud, a través de la Dirección General de Epidemiología (DGE), calle Francisco de P. Miranda 177, 5° piso, Col. Unidad Lomas de Plateros, Demarcación territorial Álvaro Obregón, C.P. 01480, Tel. (55) 5337-1600, <http://www.gob.mx/salud/acciones-y-programas/direccion-general-de-epidemiologia-boletin-epidemiologico>, boletin@dgepi.salud.gob.mx. Certificado de Reserva de Derechos al Uso Exclusivo No. 04-2015-111310232900-203, ISSN: "En Trámite", otorgado por el Instituto Nacional del Derecho de Autor. Responsable de la última actualización, Dr. Christian A. Zaragoza Jiménez.

Nota: El contenido de los artículos es única y exclusivamente responsabilidad de los autores y no refleja necesariamente la postura de la DGE.

Queda prohibida la reproducción total o parcial de los contenidos e imágenes de la publicación sin previa autorización de la Secretaría de Salud.

Día Mundial de la Alergia
8 de julio

#MeCuido #PorAmorALaVida

Este programa es público, ajeno a cualquier partido político. Queda prohibido el uso para fines distintos a los establecidos en el programa



GOBIERNO DE MÉXICO

SALUD
SECRETARÍA DE SALUD

[f](#) [t](#) [@](#) [v](#) [gob.mx/salud](#)

Día Mundial de la Alergia
8 de julio

Es una reacción de la respuesta inmune ante elementos externos de origen biológico, por pérdida de la tolerancia a sustancias llamadas alérgenos

Información validada por el HNH

#MeCuido #PorAmorALaVida

Este programa es público, ajeno a cualquier partido político. Queda prohibido el uso para fines distintos a los establecidos en el programa



GOBIERNO DE MÉXICO

SALUD
SECRETARÍA DE SALUD

[f](#) [t](#) [@](#) [v](#) [gob.mx/salud](#)

**Día Mundial
de la
Alergia**
8 de julio

**Algunos de los alérgenos
más comunes son:**

- Polen
- Ácaros del polvo
- Esporas de moho
- Caspa de animales
- Alimentos
- Picaduras de insectos
- Medicinas

Información validada por el HNH

#MeCuido #PorAmorALaVida

Este programa es público, ajeno a cualquier partido político. Queda prohibido el uso para fines distintos a los establecidos en el programa



GOBIERNO DE
MÉXICO

SALUD
SECRETARÍA DE SALUD

f t i g o b.mx/salud

**Día Mundial
de la
Alergia**
8 de julio

Quando se entra en contacto con un alérgeno, el organismo genera mecanismos inflamatorios como respuesta, ocasionando que se inflamen la piel, los senos paranasales, el aparato digestivo o las vías respiratorias, según sea el caso

Información validada por el HNH

#MeCuido #PorAmorALaVida

Este programa es público, ajeno a cualquier partido político. Queda prohibido el uso para fines distintos a los establecidos en el programa



GOBIERNO DE
MÉXICO

SALUD
SECRETARÍA DE SALUD

f t i g o b.mx/salud

Día Mundial
de la
Alergia
8 de julio

Síntomas frecuentes:

- **Respiratorios:** mucosidad, estornudos, tos, sibilancias (silbido al respirar), lagrimeo y dificultad para respirar
- **Digestivos:** diarrea, dolor abdominal, reflujo y vómito
- **Cutáneos:** urticaria, hinchazón y resequedad en la piel

Acude a tu unidad médica más cercana para el diagnóstico y tratamiento adecuado

Información validada por el HNH

#MeCuido #PorAmorALaVida

Este programa es público, ajeno a cualquier partido político. Queda prohibido el uso para fines distintos a los establecidos en el programa



GOBIERNO DE
MÉXICO

SALUD
SECRETARÍA DE SALUD

[f](#) [t](#) [@](#) [gob.mx/salud](#)

Día Mundial
de la
Alergia
8 de julio

Tratamiento

La mayoría no tienen cura; sin embargo, se pueden aliviar los síntomas dependiendo el tipo de alergia:

- Respiratorias: inmuno-regulación con alérgenos específicos
- Digestivas: restricción del alimento involucrado, una vez que se haya identificado
- Cutáneas: depende del origen, pueden ser aero-alérgeno, alimentos o fármacos

Acude a tu unidad médica más cercana para el diagnóstico y tratamiento adecuado

Información validada por el HNH

#MeCuido #PorAmorALaVida

Este programa es público, ajeno a cualquier partido político. Queda prohibido el uso para fines distintos a los establecidos en el programa



GOBIERNO DE
MÉXICO

SALUD
SECRETARÍA DE SALUD

[f](#) [t](#) [@](#) [gob.mx/salud](#)

Cápsula Informativa: 11 de julio "Día Mundial de la Población"

El Día Mundial de la Población se celebra el 11 de julio por iniciativa, del Consejo de Administración del Programa de las Naciones Unidas para el Desarrollo (PNUD). Fue proclamado en 1989, cuando la Tierra superaba los cinco mil millones de habitantes.

Su objetivo primordial es crear conciencia en relación a todas las problemáticas que en la actualidad afectan a la población del mundo, sobre todo en asuntos relacionados con el crecimiento y desarrollo de los pueblos.

De acuerdo a los estudios estadísticos realizados en los últimos años, se calcula que la tasa de crecimiento de la población mundial es de casi 83 millones de personas. Actualmente existen 7 700 millones de habitantes de todo el mundo y se espera que para el 2030 sobrepase la cifra de los 8 600 millones.

En estudios recientes, se prevé una reducción en la fertilidad que impedirá el crecimiento poblacional a nivel mundial, que traerá como consecuencia un envejecimiento de la población adulta y que tendrá un impacto negativo en la economía, los sistemas de salud y de asistencia social de manera globalizada¹.

Los seres humanos necesitamos espacios y recursos naturales, para desarrollarnos de manera adecuada. Además de justicia e igualdad, libertad, derechos humanos, trabajo digno y áreas de esparcimiento. Uno de los mayores problemas a los que se enfrenta actualmente la humanidad es la *escasez de agua potable*.

Entonces las acciones más urgentes que se deben adoptar son:

- Reducir de manera sustancial la tasa de nacimientos.
- Detener la contaminación ambiental.
- Proteger y aumentar los recursos naturales.
- Cuidar el agua y construir plantas de agua potable, utilizando para ello el agua de los mares, tratarla y distribuirla a donde sea necesaria.
- Avanzar en materia de producción de alimentos, economía, salud, educación, política y bienestar social².

Referencias

- 1.- [Día Mundial de la Población \(daiinternacionalde.com\)](https://daiinternacionalde.com/)
- 2.- [Día Mundial de la Población 2023 \(cuandopasa.com\)](https://cuandopasa.com/)
- 3.- [Día Mundial de la Población 2023 \(eldiainternacional.com\)](https://eldiainternacional.com/)

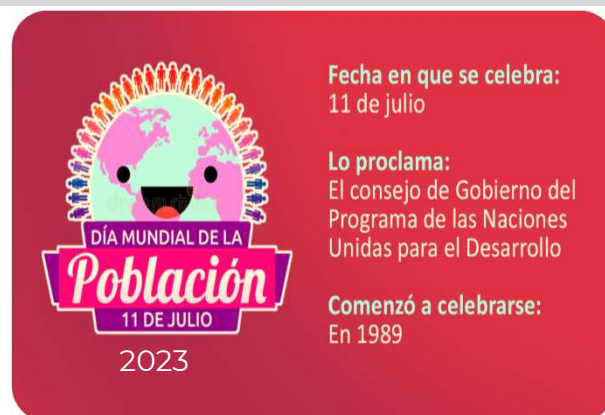

Datos relevantes sobre el día:

- Se estima que para el 2030 el nivel de población llegue a 8 600 millones de personas en la tierra.
- Se espera que la población mundial aumente en 2 000 millones de personas en los próximos 30 años.
- En 1950, cinco años después de la fundación de las Naciones Unidas, se estimaba que la población mundial era de 2 600 millones de personas.
- Un 61% de la población mundial vive en Asia (4 700 millones).
- Los países más poblados son China e India.
- Se estima que sobre 2027, India supere a China como país más poblado del mundo.

China y la India son países que tiene un mayor número de habitantes con respecto al resto del mundo.

Estas dos grandes naciones, ubicadas en el continente asiático, albergan el 61% de la población. Solamente en China habitan 1 440 millones de personas, mientras que en la India hay 1 390 millones, que unidos representa casi el 37% de toda la humanidad³.



Más de la mitad de la población mundial es urbana y la mayor ola de urbanización de la historia se prolongará durante muchos años.

Fuente: [World population fotografías e imágenes de alta resolución - Alamy](https://www.alamy.com/)

C. Graciela Guillén Domínguez
Área de Publicaciones
Dra. Laura A. Flores Cisneros
Jefa del Departamento de Análisis de
Información Epidemiológica
Dirección de Información Epidemiológica
Dirección General de Epidemiología
Secretaría de Salud

Cápsula Informativa: 12 de julio "Día Mundial de la Medicina Social"



En contraste con la medicina individual. La relación ya no es entre el paciente, una persona enferma y el médico, sino entre el individuo, sano o enfermo, que vive en un contexto social.

La Medicina Social o Salud Colectiva es un campo de estudio y abordaje práctico sanitario que se encarga sobre la salud de los grupos sociales y sus desigualdades, las conexiones entre la salud y el género de vida, y de las medidas sociales en pro de la salud.

La medicina social se orienta, entre otros temas, en la determinación social de la salud, el derecho a la salud, el modelo biopsicosocial en atención sanitaria, la ecología política y la participación ciudadana en el ámbito sanitario.

La Medicina Social juega un papel importante en la integración de todos los determinantes sociales de la salud.

“La prevención y el control de enfermedades son fundamentales para el mejoramiento continuo de la salud de la población. Para ello se deben tomar medidas destinadas a producir cambios en el nivel de vida de las poblaciones marginadas y eliminar las desigualdades evitables e injustas en términos de salud y bienestar individual y colectivo”¹.

La medicina social ha florecido en Latinoamérica, ya que ha adoptado una actitud crítica hacia los pensamientos tradicionales sobre la medicina y la epidemiología. En vez de ver la enfermedad como un evento aislado, enfatiza el concepto de dialéctica *salud-enfermedad*, el cual expresa la relación fluida y com-

“Día Mundial de la Medicina Social” 12 de julio, en conmemoración al nacimiento del cardiocirujano *René G. Favaloro*, en el año 2002, se decidió homenajear en este día a todos los médicos que se desempeñan en el área social. Ejemplo es la vida y obra del hombre que revoluciona la ciencia médica introduciendo el By-pass coronario en la cirugía cardiovascular, quien solía expresar: *“La medicina sin humanismo médico no merece ser ejercida”*.

pleja entre lo normal y lo patológico. Una parte importante de la medicina social es la medicina comunitaria².

Primer Bypass-René Favaloro.- 1967



“La medicina sin humanismo médico no merece ser ejercida”.

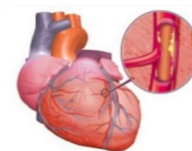

Al frente de esta cirugía que revolucionaría la cardiología mundial estaba un cirujano argentino: el Dr. René Favaloro.

La medicina social puede ser considerada como una forma de ejercer la medicina que asume contenidos, competencias y recursos de las ciencias sociales.

Los determinantes sociales de la salud son las circunstancias en las que las personas nacen, crecen, viven, trabajan y envejecen. El Sistema de Salud, a veces sobrevalorado, también influye, pero en menor medida. Estos determinantes son los que explican la mayor parte de las desigualdades e inequidades en salud³.

Referencias

- 1.- [Efemérides: Día Nacional de la Medicina Social: ¿por qué se celebra el 12 de julio? \(eldiarioar.com\)](#)
- 2.- [Día de la Medicina Social - Hospital Florencia](#)
- 3.- [Día Nacional de la Medicina Social. 12 Julio - Medicina Gaditana](#)

C. Graciela Guillén Domínguez
Área de Publicaciones
Dra. Laura A. Flores Cisneros
Jefa del Departamento de Análisis de
Información Epidemiológica
Dirección de Información Epidemiológica
Dirección General de Epidemiología
Secretaría de Salud

Cápsula Informativa: 14 de julio "Día del Árbol"

14 de julio es el "Día del Árbol en México" desde que el 1º de julio de 1959 el presidente Adolfo López Mateos emitiera el Decreto Presidencial, que así lo proclamó con el propósito de acrecentar y proteger los recursos forestales, considerados por él como de utilidad pública.



Día del Árbol

14 de julio 2023

Los árboles son los mejores aliados, pues captan CO₂, recargan las fuentes de agua y liberan el oxígeno. Por esta razón hay que fomentar una conciencia de protección, conservación y restauración de los bosques, haciendo un buen uso de los recursos naturales.



En la actualidad sabemos que proteger las superficies arboladas es fundamental para la vida en el planeta, ya que los árboles proporcionan servicios ambientales como la captación de agua y la producción de oxígeno; contribuyen a evitar la erosión del suelo y a disminuir los escurrimientos e inundaciones, que al captar y almacenar dióxido de carbono coadyuvan a mitigar el cambio climático, además de que procuran alimento y madera, y resguardan miles de especies de fauna y flora.

Por otro lado no podemos dejar de mencionar que los árboles son de gran ayuda y utilidad en zonas urbanas. Protegen del ruido, regulan la temperatura, son barreras contra el viento, dan sombra y privacidad, mejoran el paisaje y retienen los contaminantes². Por esa razón hay que fomentar la protección, conservación y restauración de los bosques. Es necesario hacer un buen uso de los recursos naturales.

En México existen árboles históricos, emblemáticos y sagrados, como el majestuoso Árbol del Tule, en Santa María del Tule, Oaxaca, de más de 2 mil años y con 14 metros de diámetro de tronco es el más grande del mundo, una circunferencia de copa de aproximadamente 58 metros y una altura de 42 metros. Pertenece a la especie ahuehuetes, reconocida como Árbol Nacional de México.

El Árbol de la Noche Victoriosa, ubicado en la calzada México-Tacuba de la Ciudad de México, es conocido como el lugar donde Hernán Cortés lloró su derrota ante los aztecas. Tiene 5.5 metros de diámetro en su tronco y más de 500 años de antigüedad.

Para los mayas, la ceiba o yaxché, era el árbol mítico de la creación, el eje del mundo que conectaba los tres planos del cosmos: inframundo, tierra y cielo. Yucatán, Tabasco y Chiapas, en México, pero también Guatemala, El Salvador y Nicaragua, tienen a la ceiba como referente de simbolismo mítico.



Referencias

1.- [Día del árbol en México | Secretaría de Medio Ambiente y Recursos Naturales | Gobierno | gob.mx \(www.gob.mx\)](#)

CUADRO 1. Casos nuevos de enfermedades de notificación inmediata hasta la semana 26 del 2023

ENFERMEDAD	CIE-10 ^a REV.	EN LA SEMANA	ACUMULADO	MEDIANA SEMANAL	EN LA SEMANA	ACUMULADO
		2023	2023	2018-2022	2022	2022
Cólera	A00	-	-	-	-	-
Parálisis flácida aguda en < 15 años	U98	10	275	11	7	262
·Poliomielitis	A80	-	-	-	-	-
Difteria	A36	-	-	-	-	-
Enfermedad febril exantemática	U97	59	1 131	55	55	1 241
·Sarampión	B05	-	-	-	-	-
Síndrome coqueluchoide	U99	8	627	35	21	368
·Tos ferina	A37	-	45	4	1	9
Tétanos neonatal	A33	-	1	-	-	-
Tétanos	A34, A35	-	13	-	1	20
Meningitis meningocócica	A39.0	-	15	n.d.	1	3
Enfermedad invasiva por neumococo	A40.3, G00.1, J13	4	65	n.d.	1	11
Infecciones invasivas por <i>Haemophilus influenzae</i>	A41.3, G00.0, J14	-	21	n.d.	-	3
Meningoencefalitis amebiana primaria	B60.2	-	-	n.d.	-	-
ESAVI	Y58, Y59	102	1 002	n.d.	85	4 956
Tuberculosis Respiratoria	A15-A16	465	10 494	n.d.	351	9 566
Meningitis tuberculosa	A17.0	8	413	n.d.	9	297
Tuberculosis Otras Formas	A17.1, A17.8, A17.9,	88	2 042	n.d.	71	1 895
Lepra	A30	4	62	n.d.	4	73
Rabia humana por fauna silvestre	A82.0	-	-	n.d.	-	-
Rabia humana por fauna urbana	A82.1	-	-	n.d.	-	-
Dengue sin datos de alarma (confirmados)	A97.0	317	2 346	80	44	1 060
Dengue con datos de alarma	A97.1	202	1 913	34	34	650
Dengue severo	A97.2	12	141	2	2	68
Paludismo por <i>P. vivax</i>	B51	-	21	2	1	64
Paludismo por <i>P. falciparum</i>	B50	-	-	-	-	-
Fiebre amarilla	A92.2	-	-	n.d.	-	-
Fiebre del oeste del Nilo	A92.3	-	-	n.d.	-	-
Encefalitis equina venezolana	A95	-	-	n.d.	-	-
Peste	A20	-	-	n.d.	-	-
Fiebre por virus Mayaro	A92.8	-	-	n.d.	-	-
Infección por el virus de la inmunodeficiencia humana	B20-B24, Z21	361	8 172	n.d.	313	7 370
Sífilis congénita	A50	15	484	n.d.	16	430
Influenza	J09-J11	79	2 438	36	55	2 117
Enfermedad por virus Chikungunya	A92.0	-	-	-	-	1
Infección por virus Zika	U06.9	-	2	-	-	4
Tifo epidémico	A75.0	-	-	-	-	-
Tifo murino	A75.2	-	3	3	-	-
Fiebre manchada	A77.0	-	123	11	-	118
Otras rickettsiosis	A79	13	53	1	9	44
Enfermedad por virus Ébola	A98.4	-	-	n.d.	-	-
Covid 19	U07.1	3 373	351 438	n.d.	168 907	2 108 996
Tripanosomiasis Americana (enfermedad de Chagas) Ag	B57.0-B57.1	2	53	n.d.	1	9
Tripanosomiasis Americana (enfermedad de Chagas) Cr	B57.2-B57.5	16	474	n.d.	28	396
Leishmaniasis visceral	B55.0	-	-	n.d.	-	-
Leishmaniasis cutánea	B55.1	34	896	n.d.	35	618
Víruela símica	B04	-	264	n.d.	-	-

§FUENTE: SINAVE/DGE/Salud 2023. Sistema Especial de Vigilancia Epidemiológica, Información preliminar de casos confirmados.
Los casos de enfermedades prevenibles por vacunación son por semana de inicio.

Simbología

(-) : no se presentaron casos.

n.a. : no aplica

n.d. : información no disponible.

s.n. : sin notificación por la entidad federativa.

CUADRO 2. Casos nuevos de enfermedades de vigilancia convencional hasta la semana 25 del 2023

ENFERMEDAD	CIE-10 ^o REV.	EN LA SEMANA 2023	ACUMULADO 2023	MEDIANA SEMANTAL 2018-2022	EN LA SEMANA 2022	ACUMULADO 2022
Enfermedades infecciosas intestinales	A01-A03, A04, A05, A06.0-A06.3, A06.9, A07.0-A07.2, A07.9, A08-A09	106 379	2 107 085	83 977	83 916	1 745 030
Infecciones respiratorias agudas	J00-J06, J20, J21 excepto J02.0, J03.0	285 030	8 481 033	306 215	311 257	6 498 365
Varicela	B01	948	23 110	979	974	15 344
Intoxicación alimentaria bacteriana	A05	618	13 802	596	432	11 276
Sífilis Adquirida	A51-A53	432	9 154	237	355	7 292
Brucelosis	A23	32	716	19	30	630
Hepatitis virales	B15 - B19	328	7 438	253	270	4 746
Conjuntivitis Epidémica Aguda Hemorrágica	B30.3	5	70	4	5	47
Cisticercosis	B69			4		
Toxoplasmosis	B58			3		
Infección Asociada a la Atención de la Salud	S/C	1 719	35 116	1038	1 701	37 233
Síndrome Meníngeo	G00-G03 excepto G00.0, G00.1	16	459	11	16	320
Infección de Vías Urinarias	N30, N34, N39.0	76 289	1 654 189	68890	69 907	1 534 622
Diabetes Mellitus	E10, E11-E14	10 382	257 329	9167	10 152	231 336
Hipertensión Arterial	I10-I15	11 124	306 547	10326	11 235	276 148
Enfermedad Isquémica del Corazón	I20-I25	1 268	31 153	1111	1 192	28 143
Enfermedad Cerebrovascular	I60-I67, I69	1 129	27 163	825	973	25 134
Intoxicación por Plaguicidas	T60	56	1 197	61	59	1 000
Hiperplasia de Próstata	N40	2 513	58 778	2421	2 426	53 476
Desnutrición	E40-E43, E44.0, E44.1	1 657	34 798	1 484	1 500	31 192
Tumor Maligno de la Mama	C50	415	10 548	336	501	11 675
Tumor Maligno de la Próstata	C61	87	2 065	n.d.	-	-
Tumor Maligno de Ovario	C56	45	915	n.d.	-	-
Leucemia	C91-C95	42	691	n.d.	-	-
Depresión	F32	3 101	73 971	2 392	2 716	62 927
Lesión Autoinflingida Intencionalmente por Ahorcamiento,	X70	12	203	n.d.	-	-
Estrangulamiento o Sofocación						
Historia Personal de Lesión Autoinflingida Intencionalmente (Intento de Suicidio)	Z91.5	183	3 198	n.d.	-	-
Violencia Intrafamiliar	Y07.0-Y07.2	1 407	29 233	1 518	1 075	28 746

FUENTE: SINAVE/DGE/Salud 2022. Información preliminar, incluye casos probables.

Simbología

(-) : no se presentaron casos.

n.a. : no aplica

n.d. : información no disponible.

s.n. : sin notificación por la entidad federativa.

CUADRO 3. Casos por entidad federativa de Enfermedades Prevenibles por Vacunación hasta la semana epidemiológica 25 del 2023; Meningitis Tuberculosa hasta la 26 del 2023

ENTIDAD FEDERATIVA	Enteritis Debida a Rotavirus CIE-10ª REV. A08.0				Meningitis Tuberculosa [§] CIE-10ª REV. A17.0			
	Sem.	2023		2022 Acum.	Sem.	2023		2022 Acum.
		Acum.				Acum.		
M	F	M	F	M	F			
Aguascalientes	-	5	6	1	-	-	-	5
Baja California	5	24	36	46	-	15	5	23
Baja California Sur	-	-	-	-	-	-	-	-
Campeche	-	-	2	-	-	2	-	3
Coahuila	2	60	108	100	-	3	1	1
Colima	-	-	1	5	-	2	-	2
Chiapas	1	23	23	24	-	13	3	6
Chihuahua	1	14	10	3	-	3	3	10
Ciudad de México	-	27	27	2	1	16	4	25
Durango	-	-	-	-	-	5	1	4
Guanajuato	2	45	32	28	-	5	1	16
Guerrero	-	5	1	62	-	4	3	10
Hidalgo	-	4	-	3	-	1	1	2
Jalisco	-	10	6	2	1	13	7	31
México	2	1	3	5	2	17	10	20
Michoacán	-	9	3	1	-	2	1	3
Morelos	-	6	1	-	-	1	1	2
Navarro	1	8	19	2	-	4	1	6
Nuevo León	-	17	14	18	2	11	7	14
Oaxaca	-	3	-	5	-	4	2	4
Puebla	-	2	4	1	-	5	7	13
Querétaro	-	-	2	-	-	4	1	11
Quintana Roo	-	19	7	28	-	1	1	3
San Luis Potosí	-	5	3	2	-	6	3	12
Sinaloa	-	1	3	4	1	9	2	10
Sonora	2	48	46	24	-	6	1	11
Tabasco	-	-	-	-	-	11	-	13
Tamaulipas	-	11	25	28	-	2	-	2
Tlaxcala	-	2	5	-	-	1	-	1
Veracruz	-	5	4	2	-	161	9	24
Yucatán	-	2	2	-	-	3	-	6
Zacatecas	-	1	-	1	1	6	2	4
TOTAL	16	357	393	397	8	336	77	297

FUENTE: SINAVE/DGE/Salud 2022. Información preliminar, incluye casos probables.

§FUENTE: SINAVE/DGE/Salud 2023. Sistema Especial de Vigilancia Epidemiológica, Información preliminar de casos confirmados.

Nota: La información de tuberculosis esta procesada por entidad de residencia; Incluye casos nuevos y nuevos resistentes.

CUADRO 3.1 Casos por entidad federativa de Enfermedades Prevenibles por Vacunación hasta la semana epidemiológica 26 del 2023

ENTIDAD FEDERATIVA	Tétanos Neonatal [§] CIE-10 ^a REV. A33				Tétanos [§] CIE-10 ^a REV. A34, A35			
	2023			2022	2023			2022
	Sem.	Acum.		Acum.	Sem.	Acum.*		Acum.
		M	F			M	F	
Aguascalientes	-	-	-	-	-	-	-	-
Baja California	-	-	-	-	-	-	-	-
Baja California Sur	-	-	-	-	-	-	-	-
Campeche	-	-	-	-	-	-	-	-
Coahuila	-	-	-	-	-	-	-	-
Colima	-	-	-	-	-	-	-	-
Chiapas	-	-	-	-	-	2	2	2
Chihuahua	-	-	-	-	-	2	-	1
Ciudad de México	-	-	-	-	-	-	-	-
Durango	-	-	-	-	-	-	-	-
Guanajuato	-	-	-	-	-	-	-	-
Guerrero	-	-	-	-	-	-	-	1
Hidalgo	-	-	-	-	-	-	-	-
Jalisco	-	-	-	-	-	-	-	1
México	-	-	-	-	-	-	1	1
Michoacán	-	-	1	-	-	-	-	-
Morelos	-	-	-	-	-	-	-	1
Navarro	-	-	-	-	-	-	-	3
Nuevo León	-	-	-	-	-	-	-	1
Oaxaca	-	-	-	-	-	-	1	-
Puebla	-	-	-	-	-	-	-	1
Querétaro	-	-	-	-	-	-	-	1
Quintana Roo	-	-	-	-	-	-	-	-
San Luis Potosí	-	-	-	-	-	-	1	-
Sinaloa	-	-	-	-	-	1	-	-
Sonora	-	-	-	-	-	1	-	-
Tabasco	-	-	-	-	-	-	-	-
Tamaulipas	-	-	-	-	-	-	-	1
Tlaxcala	-	-	-	-	-	-	-	1
Veracruz	-	-	-	-	-	2	-	4
Yucatán	-	-	-	-	-	-	-	1
Zacatecas	-	-	-	-	-	-	-	-
TOTAL	-	-	1	-	-	8	5	20

§FUENTE: SINAVE/DGE/Salud 2023. Sistema Especial de Vigilancia Epidemiológica, Información preliminar de casos confirmados.

CUADRO 3.2 Casos por entidad federativa de Enfermedades Prevenibles por Vacunación hasta la semana epidemiológica 26 del 2023

ENTIDAD FEDERATIVA	Tos Ferina [§] CIE-10 ^ª REV. A37				Meningitis Meningocócica [§] CIE-10 ^ª REV. A39.0			
	Sem.	2023		2022 Acum.	Sem.	2023		2022 Acum.
		Acum.				Acum.		
		M	F			M	F	
Aguascalientes	-	-	-	-	-	-	-	-
Baja California	-	1	-	1	-	-	-	-
Baja California Sur	-	-	-	-	-	-	-	-
Campeche	-	-	-	-	-	-	-	-
Coahuila	-	-	-	-	-	-	-	-
Colima	-	-	-	-	-	-	-	-
Chiapas	-	6	8	5	-	-	-	-
Chihuahua	-	5	5	-	-	1	2	3
Ciudad de México	-	4	1	-	-	2	-	-
Durango	-	-	-	-	-	-	-	-
Guanajuato	-	-	-	1	-	-	-	-
Guerrero	-	-	-	-	-	-	-	-
Hidalgo	-	-	-	-	-	-	-	-
Jalisco	-	-	2	-	-	3	3	-
México	-	2	-	-	-	1	-	-
Michoacán	-	-	-	-	-	-	-	-
Morelos	-	-	1	-	-	-	-	-
Navarro	-	2	2	-	-	-	-	-
Nuevo León	-	-	-	-	-	-	1	-
Oaxaca	-	-	-	-	-	-	-	-
Puebla	-	-	-	-	-	-	-	-
Querétaro	-	-	-	-	-	-	-	-
Quintana Roo	-	-	-	-	-	-	-	-
San Luis Potosí	-	-	-	-	-	-	-	-
Sinaloa	-	-	1	-	-	-	-	-
Sonora	-	-	1	-	-	-	-	-
Tabasco	-	-	-	1	-	-	-	-
Tamaulipas	-	-	-	-	-	-	-	-
Tlaxcala	-	-	-	-	-	-	-	-
Veracruz	-	-	-	-	-	1	1	-
Yucatán	-	-	-	-	-	-	-	-
Zacatecas	-	2	2	1	-	-	-	-
TOTAL	-	22	23	9	-	8	7	3

§FUENTE: SINAVE/DGE/Salud 2023. Sistema Especial de Vigilancia Epidemiológica, Información preliminar de casos confirmados.

CUADRO 3.3 Casos por entidad federativa de Enfermedades Prevenibles por Vacunación hasta la semana epidemiológica 26 del 2023

ENTIDAD FEDERATIVA	Enfermedad Invasiva por Neumococo [§] CIE-10 ^a REV. A40.3, G00.1, J13				Infecciones Invasivas por <i>Haemophilus influenzae</i> [§] CIE-10 ^a REV. A41.3, G00.0, J14				Viruela símica [§] CIE-10 ^a REV. B04			
	2023			2022 Acum.	2023			2022 Acum.	2023			2022 Acum.
	Sem.	Acum.			Sem.	Acum.			Sem.	Acum.		
		M	F	M		F	M	F				
Aguascalientes	-	2	-	-	-	3	-	-	-	1	-	-
Baja California	-	1	-	-	-	-	-	1	-	-	-	-
Baja California Sur	-	1	-	-	-	1	-	-	-	3	-	-
Campeche	-	-	-	-	-	-	-	-	-	2	-	-
Coahuila	-	-	-	-	-	-	-	-	-	3	1	-
Colima	-	1	-	-	-	-	-	-	-	-	-	-
Chiapas	-	-	-	1	-	-	-	1	-	3	1	-
Chihuahua	-	2	2	1	-	-	-	-	-	7	-	-
Ciudad de México	2	7	10	4	-	9	4	-	-	68	5	-
Durango	-	-	-	-	-	-	-	-	-	1	-	-
Guanajuato	-	-	-	-	-	-	1	-	-	3	-	-
Guerrero	-	-	-	-	-	-	-	-	-	1	-	-
Hidalgo	-	3	-	1	-	-	-	-	-	2	-	-
Jalisco	-	4	4	1	-	-	-	-	-	6	1	-
México	-	-	-	-	-	-	-	-	-	6	2	-
Michoacán	-	1	-	-	-	-	-	-	-	-	-	-
Morelos	-	4	-	1	-	-	-	-	-	-	-	-
Navarro	-	-	-	-	-	-	-	-	-	-	-	-
Nuevo León	1	3	2	-	-	1	1	-	-	71	1	-
Oaxaca	-	1	1	-	-	-	1	-	-	2	-	-
Puebla	-	-	-	-	-	-	-	-	-	-	-	-
Querétaro	-	1	-	-	-	-	-	-	-	3	1	-
Quintana Roo	-	-	-	-	-	-	-	-	-	46	1	-
San Luis Potosí	-	-	-	-	-	-	-	-	-	3	-	-
Sinaloa	-	-	-	-	-	-	-	-	-	-	-	-
Sonora	1	7	1	-	-	-	-	-	-	-	-	-
Tabasco	-	-	-	-	-	-	-	1	-	-	-	-
Tamaulipas	-	1	-	-	-	-	-	-	-	5	-	-
Tlaxcala	-	1	-	-	-	-	-	-	-	3	-	-
Veracruz	-	1	-	-	-	-	-	-	-	6	-	-
Yucatán	-	-	-	-	-	-	-	-	-	5	-	-
Zacatecas	-	2	2	2	-	-	-	-	-	1	-	-
TOTAL	4	43	22	11	-	14	7	3	-	251	13	-

§FUENTE: SINAVE/DGE/Salud 2023. Sistema Especial de Vigilancia Epidemiológica, Información preliminar de casos confirmados.

CUADRO 3.4 Casos por entidad federativa de Enfermedades Prevenibles por Vacunación hasta la semana epidemiológica 25 del 2023; Rubéola hasta la semana 26 del 2023

ENTIDAD FEDERATIVA	Varicela CIE-10 ⁹ Rev. B01				Rubéola [§] CIE-10 ⁹ Rev. B06			
	Sem.	2023		2022 Acum.	Sem.	2023		2022 Acum.
		Acum.				Acum.		
		M	F			M	F	
Aguascalientes	25	184	193	189	-	-	-	-
Baja California	63	482	464	800	-	-	-	-
Baja California Sur	10	124	123	140	-	-	-	-
Campeche	7	79	64	124	-	-	-	-
Coahuila	34	403	370	426	-	-	-	-
Colima	3	65	80	164	-	-	-	-
Chiapas	26	271	275	278	-	-	-	-
Chihuahua	38	474	488	566	-	-	-	-
Ciudad de México	66	889	910	1 002	-	-	-	-
Durango	31	238	256	269	-	-	-	-
Guanajuato	36	573	569	792	-	-	-	-
Guerrero	21	332	346	404	-	-	-	-
Hidalgo	36	306	309	416	-	-	-	-
Jalisco	88	1 080	1 084	1 699	-	-	-	-
México	94	1 157	1 024	1 355	-	-	-	-
Michoacán	17	319	285	519	-	-	-	-
Morelos	18	214	169	170	-	-	-	-
Navarro	7	174	179	303	-	-	-	-
Nuevo León	47	701	653	658	-	-	-	-
Oaxaca	28	473	431	368	-	-	-	-
Puebla	20	181	211	467	-	-	-	-
Querétaro	10	146	114	235	-	-	-	-
Quintana Roo	19	180	164	288	-	-	-	-
San Luis Potosí	22	317	314	396	-	-	-	-
Sinaloa	25	501	439	548	-	-	-	-
Sonora	12	127	133	334	-	-	-	-
Tabasco	13	242	190	304	-	-	-	-
Tamaulipas	33	497	399	442	-	-	-	-
Tlaxcala	6	46	67	83	-	-	-	-
Veracruz	48	616	527	904	-	-	-	-
Yucatán	13	204	185	290	-	-	-	-
Zacatecas	32	233	267	411	-	-	-	-
TOTAL	948	11 828	11 282	15 344	-	-	-	-

FUENTE: SINAVE/DGE/Salud 2022. Información preliminar, incluye casos probables.

§FUENTE: SINAVE/DGE/Salud 2023. Sistema Especial de Vigilancia Epidemiológica, Información preliminar de casos confirmados.

CUADRO 3.5 Casos por entidad federativa de Enfermedades Prevenibles por Vacunación hasta la semana epidemiológica 25 del 2023

ENTIDAD FEDERATIVA	Hepatitis Vírica A CIE-10 ^a REV. B15				Hepatitis Vírica B CIE-10 ^a REV. B16			
	Sem.	2023		2022 Acum.	Sem.	2023		2022 Acum.
		Acum.				Acum.		
		M	F			M	F	
Aguascalientes	1	32	19	5	-	-	-	-
Baja California	-	9	10	19	5	18	9	27
Baja California Sur	5	21	10	78	-	1	-	2
Campeche	-	5	-	2	-	-	1	2
Coahuila	7	78	29	26	-	4	4	6
Colima	1	3	3	9	-	2	-	1
Chiapas	-	26	14	78	3	11	6	28
Chihuahua	5	41	23	33	1	8	2	3
Ciudad de México	29	354	252	284	3	34	11	18
Durango	1	29	20	19	-	1	-	1
Guanajuato	20	306	171	200	-	8	2	12
Guerrero	5	63	66	99	-	6	2	3
Hidalgo	5	55	44	33	-	7	4	8
Jalisco	5	94	53	109	1	17	8	10
México	18	213	129	143	1	20	11	22
Michoacán	9	111	90	94	1	13	5	5
Morelos	9	85	58	92	3	3	3	5
Navarro	7	39	28	75	-	4	-	-
Nuevo León	6	25	20	23	-	13	4	13
Oaxaca	2	53	38	63	1	11	10	18
Puebla	2	31	16	19	1	10	5	7
Querétaro	5	61	28	31	-	3	1	5
Quintana Roo	1	13	5	18	1	9	3	18
San Luis Potosí	15	130	63	54	-	5	1	7
Sinaloa	1	25	29	64	-	10	9	22
Sonora	-	2	13	24	1	6	3	7
Tabasco	1	4	1	13	-	2	1	8
Tamaulipas	7	133	74	50	2	10	3	3
Tlaxcala	1	15	11	11	-	2	5	1
Veracruz	5	56	38	81	1	12	6	13
Yucatán	4	31	34	77	1	22	7	8
Zacatecas	2	42	34	48	-	-	-	-
TOTAL	179	2 185	1 423	1 974	26	272	126	283

FUENTE: SINAVE/DGE/Salud 2022. Información preliminar, incluye casos probables.

CUADRO 3.6 Casos por entidad federativa de Enfermedades Prevenibles por Vacunación hasta la semana epidemiológica 25 del 2023; Influenza hasta la 26 del 2023

ENTIDAD FEDERATIVA	Parotiditis Infecciosa CIE-10ª REV. B26				Influenza [§] CIE-10ª REV. J09-J11			
	Sem.	2023		2022 Acum.	Sem.	2023		2022 Acum.
		Acum.				Acum.		
		M	F			M	F	
Aguascalientes	1	16	19	4	5	46	71	89
Baja California	6	52	57	88	-	4	3	41
Baja California Sur	2	10	13	16	1	6	4	7
Campeche	1	9	9	10	1	10	17	19
Coahuila	8	45	29	41	2	4	11	19
Colima	-	6	3	7	11	34	59	40
Chiapas	2	30	24	28	1	14	27	3
Chihuahua	6	40	48	102	2	17	8	58
Ciudad de México	4	45	49	51	9	189	267	110
Durango	1	5	3	4	-	6	5	8
Guanajuato	-	11	15	26	1	19	24	41
Guerrero	2	19	27	39	3	44	31	42
Hidalgo	-	4	7	11	2	41	52	63
Jalisco	9	78	69	106	5	49	60	145
México	5	59	60	125	1	95	92	53
Michoacán	3	22	14	26	6	32	42	74
Morelos	1	9	6	5	-	25	42	50
Navarrit	1	9	5	16	1	9	5	21
Nuevo León	4	64	61	113	7	55	85	240
Oaxaca	-	23	19	40	1	23	17	9
Puebla	-	7	11	24	5	107	118	84
Querétaro	1	9	6	19	5	68	106	174
Quintana Roo	3	10	15	23	1	4	12	42
San Luis Potosí	1	10	11	24	1	9	16	21
Sinaloa	2	37	23	37	-	10	5	51
Sonora	2	24	22	41	2	10	12	117
Tabasco	-	6	7	11	1	34	24	7
Tamaulipas	3	50	46	86	-	4	6	45
Tlaxcala	-	-	1	6	2	37	38	12
Veracruz	4	43	30	54	-	33	44	184
Yucatán	3	10	16	14	1	20	22	78
Zacatecas	4	16	16	17	2	18	37	170
TOTAL	79	778	741	1 214	79	1 076	1 362	2 117

FUENTE: SINAVE/DGE/Salud 2022. Información preliminar, incluye casos probables.

§FUENTE: SINAVE/DGE/Salud 2023. Sistema Especial de Vigilancia Epidemiológica, Información preliminar de casos confirmados.

CUADRO 3.7 Casos por entidad federativa Enfermedades Prevenibles por Vacunación hasta la semana epidemiológica 25 del 2023; Síndrome de Rubéola Congénita hasta la 26 del 2023

ENTIDAD FEDERATIVA	Síndrome de Rubéola Congénita [§] CIE-10 ^a REV. P35.0				Infección por Virus de Papiloma Humano CIE-10 ^a REV. B97.7			
	Sem.	2023		2022 Acum.	Sem.	2023		2022 Acum.
		Acum.				Acum.		
		M	F		M	F		
Aguascalientes	-	-	-	-	2	5	12	4
Baja California	-	-	-	-	9	21	173	162
Baja California Sur	-	-	-	-	-	3	30	48
Campeche	-	-	-	-	-	4	15	23
Coahuila	-	-	-	-	-	11	38	66
Colima	-	-	-	-	4	2	87	73
Chiapas	-	-	-	-	9	23	533	1 973
Chihuahua	-	-	-	-	10	52	193	198
Ciudad de México	-	-	-	-	49	65	1 171	1 162
Durango	-	-	-	-	-	3	10	22
Guanajuato	-	-	-	-	20	13	269	144
Guerrero	-	-	-	-	2	7	59	90
Hidalgo	-	-	-	-	8	5	115	169
Jalisco	-	-	-	-	38	200	526	615
México	-	-	-	-	36	65	711	817
Michoacán	-	-	-	-	7	4	170	384
Morelos	-	-	-	-	2	19	82	26
Navarro	-	-	-	-	4	7	89	121
Nuevo León	-	-	-	-	18	114	212	319
Oaxaca	-	-	-	-	2	18	84	86
Puebla	-	-	-	-	3	28	67	74
Querétaro	-	-	-	-	-	9	69	82
Quintana Roo	-	-	-	-	-	13	117	177
San Luis Potosí	-	-	-	-	3	16	146	196
Sinaloa	-	-	-	-	6	71	112	196
Sonora	-	-	-	-	1	7	66	122
Tabasco	-	-	-	-	3	16	82	74
Tamaulipas	-	-	-	-	9	83	205	190
Tlaxcala	-	-	-	-	8	50	115	223
Veracruz	-	-	-	-	7	42	282	286
Yucatán	-	-	-	-	1	54	58	48
Zacatecas	-	-	-	-	2	6	30	49
TOTAL	-	-	-	-	263	1 036	5 928	8 219

§FUENTE: SINAVE/DGE/Salud 2023. Sistema Especial de Vigilancia Epidemiológica, Información preliminar de casos confirmados.

FUENTE: SINAVE/DGE/Salud 2022. Información preliminar, incluye casos probables.

CUADRO 4. Casos por entidad federativa de Enfermedades Infecciosas y Parasitarias del Aparato Digestivo hasta la semana epidemiológica 25 del 2023; Cólera hasta la 26 del 2023

ENTIDAD FEDERATIVA	Cólera [§] CIE-10 ^a REV. A00			Fiebre Tifoidea CIE-10 ^a REV. A01.0			Paratifoidea CIE-10 ^a REV. A01.1				
	2023		2022 Acum.	2023		2022 Acum.	2023		2022 Acum.		
	Sem.	Acum.		Sem.	Acum.		Sem.	Acum.			
		M	F		M	F		M	F		
Aguascalientes	-	-	-	-	3	7	8	-	1	9	10
Baja California	-	-	-	3	53	77	123	-	5	11	12
Baja California Sur	-	-	-	1	5	4	16	-	4	5	6
Campeche	-	-	-	1	9	18	34	-	-	4	8
Coahuila	-	-	-	13	98	227	514	-	10	14	71
Colima	-	-	-	1	20	24	1	-	-	-	4
Chiapas	-	-	-	16	122	194	374	31	222	441	603
Chihuahua	-	-	-	1	30	79	130	7	14	49	45
Ciudad de México	-	-	-	-	4	9	9	1	3	8	5
Durango	-	-	-	-	4	7	9	-	4	6	1
Guanajuato	-	-	-	3	29	73	120	-	8	11	61
Guerrero	-	-	-	14	77	211	176	6	40	110	37
Hidalgo	-	-	-	1	2	2	1	-	-	-	2
Jalisco	-	-	-	17	88	141	87	4	37	59	64
México	-	-	-	9	44	62	65	1	4	10	9
Michoacán	-	-	-	4	58	159	157	3	22	43	76
Morelos	-	-	-	-	1	12	41	2	9	4	10
Navarro	-	-	-	-	-	3	5	5	12	22	63
Nuevo León	-	-	-	6	32	81	142	-	10	12	34
Oaxaca	-	-	-	2	35	61	121	4	30	49	59
Puebla	-	-	-	28	19	31	17	1	1	13	79
Querétaro	-	-	-	-	-	1	3	-	-	-	1
Quintana Roo	-	-	-	-	-	-	1	1	21	-	25
San Luis Potosí	-	-	-	2	16	45	50	-	5	20	13
Sinaloa	-	-	-	43	521	708	1 212	6	49	164	268
Sonora	-	-	-	1	10	13	19	1	-	14	4
Tabasco	-	-	-	30	178	316	475	20	174	264	148
Tamaulipas	-	-	-	49	554	771	982	11	157	223	195
Tlaxcala	-	-	-	-	10	13	11	-	6	6	5
Veracruz	-	-	-	40	378	779	1 328	10	100	237	813
Yucatán	-	-	-	-	4	4	3	1	8	11	13
Zacatecas	-	-	-	44	432	750	1 192	-	15	40	67
TOTAL	-	-	-	329	2 836	4 882	7 426	115	971	1 859	2 811

§FUENTE: SINAVE/DGE/Salud 2023. Sistema Especial de Vigilancia Epidemiológica, Información preliminar de casos confirmados.

FUENTE: SINAVE/DGE/Salud 2022. Información preliminar, incluye casos probables.

CUADRO 4.1 Casos por entidad federativa de Enfermedades Infecciosas y Parasitarias del Aparato Digestivo hasta la semana epidemiológica 25 del 2023

ENTIDAD FEDERATIVA	Otras Salmonelosis CIE-10ª Rev. A02				Shigelosis CIE-10ª Rev. A03				Infecciones Intestinales por Otros Organismos y las mal definidas CIE-10ª Rev. A04, A08-A09 excepto A08.0			
	Sem.	2023		2022 Acum.	Sem.	2023		2022 Acum.	Sem.	2023		2022 Acum.
		Acum.				Acum.				Acum.		
	M	F	M	F	M	F	M	F				
Aguascalientes	1	71	81	67	-	1	2	-	940	8 312	9 853	13 748
Baja California	5	44	79	168	-	-	3	5	1 669	16 021	18 541	31 523
Baja California Sur	3	38	33	51	-	12	12	6	657	7 534	8 280	11 529
Campeche	5	55	83	103	1	8	12	22	929	7 330	8 279	11 352
Coahuila	17	131	275	387	-	10	6	2	3 398	25 147	31 406	43 134
Colima	4	14	12	30	-	3	3	1	510	5 153	6 052	8 733
Chiapas	299	2 671	4 415	6 422	4	63	107	240	3 994	41 934	53 844	78 974
Chihuahua	26	194	359	721	-	2	1	14	3 018	26 751	33 699	50 224
Ciudad de México	6	77	90	133	-	17	8	15	8 971	74 424	90 041	126 635
Durango	1	10	20	11	1	5	6	4	1 888	13 490	17 452	25 274
Guanajuato	14	70	132	168	2	2	7	2	3 878	32 998	39 649	56 862
Guerrero	29	174	312	336	5	36	63	161	2 170	19 099	24 036	34 616
Hidalgo	3	14	30	41	-	2	1	12	1 754	14 688	17 364	28 292
Jalisco	49	238	396	617	1	22	21	25	4 282	42 223	51 680	77 778
México	27	252	320	548	-	21	28	57	11 120	100 519	123 892	195 700
Michoacán	49	339	589	528	-	10	7	56	3 281	27 829	34 781	53 127
Morelos	7	27	49	43	-	6	12	12	2 081	17 127	21 103	27 837
Navarro	42	435	621	1 166	-	2	9	13	1 289	14 176	16 595	23 459
Nuevo León	1	22	40	58	-	5	3	6	4 265	34 960	40 758	63 732
Oaxaca	35	243	436	451	16	51	88	114	4 034	37 257	45 054	69 147
Puebla	42	326	606	1 245	3	9	16	27	5 456	51 147	61 742	87 585
Querétaro	-	8	6	-	-	1	-	3	2 340	18 057	21 673	31 349
Quintana Roo	12	157	201	283	-	2	2	8	2 083	17 959	19 330	32 229
San Luis Potosí	10	32	53	86	2	-	5	18	2 180	20 285	24 635	37 463
Sinaloa	22	94	333	959	-	7	6	1	1 854	20 583	25 420	35 083
Sonora	-	4	22	33	-	-	-	14	2 677	21 213	27 365	32 863
Tabasco	106	754	1 312	1 814	2	56	44	90	1 899	21 051	24 706	32 742
Tamaulipas	20	169	317	376	-	36	40	74	4 637	42 475	49 043	79 285
Tlaxcala	9	64	102	75	-	12	6	3	2 254	19 216	22 797	34 185
Veracruz	261	1 875	3 401	5 121	4	29	64	64	5 720	42 999	54 210	92 361
Yucatán	9	47	89	112	-	2	6	10	2 145	19 974	23 341	32 870
Zacatecas	7	55	101	174	3	7	12	55	2 865	27 767	31 591	49 802
TOTAL	1 121	8 704	14 915	22 327	44	439	600	1 134	100 238	889 698	1 078 212	1 609 493

FUENTE: SINAVE/DGE/Salud 2022. Información preliminar, incluye casos probables.

CUADRO 4.2 Casos por entidad federativa de Enfermedades Infecciosas y Parasitarias del Aparato Digestivo hasta la semana epidemiológica 25 del 2023

ENTIDAD FEDERATIVA	Intoxicación Alimentaria Bacteriana CIE-10 ^a REV. A05				Amebiasis Intestinal CIE-10 ^a Rev. A06.0-A06.3, A06.9				Absceso Hepático Amebiano CIE-10 ^a REV. A06.4			
	2023			2022 Acum.	2023			2022 Acum.	2023			2022 Acum.
	Sem.	Acum.			Sem.	Acum.			Sem.	Acum.		
		M	F	M		F	M	F				
Aguascalientes	11	64	91	3	16	209	232	331	-	6	2	7
Baja California	46	662	491	830	14	139	195	354	-	7	5	9
Baja California Sur	12	125	161	229	22	224	241	439	-	2	2	5
Campeche	2	9	23	26	28	379	448	807	-	2	-	1
Coahuila	28	255	335	715	26	322	408	708	-	2	2	2
Colima	-	69	64	4	12	181	209	321	2	2	-	1
Chiapas	15	93	125	194	466	4 541	6 055	9 420	-	5	3	14
Chihuahua	53	560	784	1 161	18	182	283	687	-	20	7	20
Ciudad de México	18	175	202	324	69	615	663	1 337	-	8	2	14
Durango	-	10	17	6	10	242	287	523	-	2	1	8
Guanajuato	40	275	364	487	50	358	425	586	-	3	6	6
Guerrero	8	132	196	386	170	1 685	2 250	4 272	-	5	4	9
Hidalgo	-	9	15	14	58	662	834	1 513	-	-	-	9
Jalisco	196	1 833	2 099	2 627	83	949	1 071	1 820	-	22	14	18
México	18	310	371	665	268	2 140	2 676	4 458	-	13	2	9
Michoacán	1	29	35	55	46	479	481	737	-	5	4	12
Morelos	7	41	57	151	81	493	673	988	-	4	2	2
Navarrit	-	12	12	19	53	911	1 041	1 924	-	2	-	1
Nuevo León	88	469	551	678	18	201	250	516	-	-	-	4
Oaxaca	6	57	77	140	321	2 846	3 756	6 891	-	1	2	4
Puebla	3	36	65	89	152	1 454	1 699	4 507	-	3	-	3
Querétaro	-	45	57	81	7	86	99	192	-	-	-	4
Quintana Roo	-	13	12	11	41	418	441	1 132	-	1	3	-
San Luis Potosí	12	143	152	743	27	512	554	1 194	-	-	1	5
Sinaloa	4	67	92	102	71	619	782	1 317	2	21	7	20
Sonora	16	238	321	325	31	226	352	515	-	8	4	9
Tabasco	3	68	67	69	150	1 786	2 058	3 647	-	4	3	10
Tamaulipas	8	148	206	273	47	496	586	754	-	5	6	9
Tlaxcala	1	15	22	18	12	96	168	310	-	1	-	-
Veracruz	11	163	229	376	318	2 380	2 882	5 613	-	8	5	24
Yucatán	4	11	15	20	54	614	791	1 194	-	4	2	8
Zacatecas	7	179	179	455	33	350	361	672	-	4	-	3
TOTAL	618	6 315	7 487	11 276	2 772	26 795	33 251	59 679	4	170	89	250

FUENTE: SINAVE/DGE/Salud 2022. Información preliminar, incluye casos probables.

CUADRO 4.3 Casos por entidad federativa de Enfermedades Infecciosas v Parasitarias del Aparato Digestivo hasta la semana epidemiológica 25 del 2023

ENTIDAD FEDERATIVA	Otras Infecciones Intestinales debidas a Protozoarios CIE-10ª REV. A07.0, A07.2, A07.9				Giardiasis CIE-10ª Rev. A07.1				Otras Helmintiasis CIE-10ª REV. B65-B67, B70-B76, B78, B79, B81-B83 excepto B73 y B75				
	Sem.	2023		2022 Acum.	Sem.	2023		2022 Acum.	Sem.	2023		2022 Acum.	
		Acum.				Acum.				Acum.			
		M	F			M	F			M	F		
Aguascalientes	-	33	36	102	-	12	10	9	19	134	168	267	
Baja California	21	175	178	220	1	20	17	30	20	231	280	535	
Baja California Sur	-	8	13	52	1	17	31	36	21	181	213	354	
Campeche	16	213	274	391	-	22	29	46	17	135	181	283	
Coahuila	1	101	176	165	1	2	5	52	10	101	115	266	
Colima	17	172	156	202	-	4	14	58	25	191	271	415	
Chiapas	158	2 332	3 087	7 422	9	161	175	267	95	1 041	1 358	2 296	
Chihuahua	1	54	59	97	2	2	8	27	17	163	240	403	
Ciudad de México	57	539	715	1 270	11	60	70	101	106	970	1 281	2 109	
Durango	14	120	110	159	-	4	2	7	-	20	42	48	
Guanajuato	27	436	442	447	6	13	17	20	24	177	234	304	
Guerrero	42	654	849	933	12	87	93	298	81	772	1 194	1 928	
Hidalgo	25	166	237	333	1	16	15	30	14	181	235	547	
Jalisco	9	182	176	283	3	60	64	96	93	777	1 122	1 468	
México	64	660	831	1 594	7	88	115	107	120	1 408	1 763	2 977	
Michoacán	37	185	203	344	-	35	32	57	32	367	525	921	
Morelos	22	209	287	516	3	5	6	13	41	381	477	771	
Navarrit	61	519	696	1 358	-	29	34	45	37	121	121	528	
Nuevo León	7	96	98	358	1	30	24	36	23	205	302	489	
Oaxaca	60	739	881	1 531	14	113	147	175	46	466	624	1 022	
Puebla	44	323	439	859	3	25	27	65	59	365	460	851	
Querétaro	9	58	54	107	-	2	4	8	3	18	17	14	
Quintana Roo	4	82	97	198	-	7	29	76	61	387	510	783	
San Luis Potosí	2	135	173	402	3	27	44	84	27	241	274	438	
Sinaloa	30	327	350	1 291	13	67	63	164	104	1 257	1 785	2 517	
Sonora	4	219	301	458	3	40	55	103	23	295	403	742	
Tabasco	37	990	1 119	1 491	16	72	69	115	131	1 696	1 930	2 580	
Tamaulipas	40	679	738	964	4	77	65	168	67	499	732	967	
Tlaxcala	32	125	200	134	-	4	3	22	21	102	108	312	
Veracruz	110	1 021	1 283	2 412	3	106	120	1 173	150	1 511	2 184	3 843	
Yucatán	16	122	118	257	8	63	86	84	47	526	636	1 181	
Zacatecas	34	282	250	501	-	20	26	64	8	34	57	126	
TOTAL	1 001	11 956	14 626	26 851	125	1 290	1 499	3 636	1 542	14 953	19 842	32 285	

FUENTE: SINAVE/DGE/Salud 2022. Información preliminar, incluye casos probables.

CUADRO 4.4 Casos por entidad federativa de Enfermedades Infecciosas y Parasitarias del Aparato Digestivo hasta la semana epidemiológica 25 del 2023

ENTIDAD FEDERATIVA	Ascariasis CIE-10 ^a Rev. B77				Enterobiasis CIE-10 ^a Rev. B80				Enfermedades Infecciosas Intestinales CIE-10 ^a Rev. A01-A03, A04, A05, A06.0-A06.3, A06.9, A07.0-A07.2, A07.9, A08-A09				
	2023			2022 Acum.	2023			2022 Acum.	2023			2022 Acum.	
	Sem.	Acum.			Sem.	Acum.			Sem.	Acum.			
		M	F	M		F	M	F					
Aguascalientes	-	-	-	3	-	1	4	-	968	8 711	10 327	14 279	
Baja California	1	4	12	10	1	5	3	25	1 764	17 143	19 628	33 311	
Baja California Sur	3	35	41	32	1	16	19	6	696	7 967	8 780	12 364	
Campeche	1	30	51	52	4	19	39	39	982	8 025	9 172	12 789	
Coahuila	-	7	10	79	-	3	7	11	3 486	26 136	32 960	45 848	
Colima	7	64	70	122	6	57	57	63	544	5 616	6 535	9 359	
Chiapas	57	687	814	1 567	6	159	185	147	4 993	52 162	68 466	103 940	
Chihuahua	-	19	28	34	1	5	13	23	3 127	27 803	35 331	53 109	
Ciudad de México	1	11	26	56	2	11	15	6	9 133	75 941	91 833	129 831	
Durango	4	36	56	29	-	10	17	23	1 914	13 889	17 907	25 994	
Guanajuato	-	6	5	39	2	13	8	-	4 022	34 234	41 152	58 781	
Guerrero	83	729	1 065	2 112	7	172	207	238	2 456	21 989	28 121	41 277	
Hidalgo	6	106	126	305	3	53	76	61	1 842	15 563	18 498	30 241	
Jalisco	10	67	68	109	9	58	81	94	4 644	45 642	55 713	83 399	
México	7	38	64	148	8	44	94	56	11 516	104 039	128 308	203 208	
Michoacán	2	87	79	132	1	41	60	114	3 421	28 995	36 333	55 138	
Morelos	1	17	27	28	-	11	25	8	2 203	17 924	22 204	29 611	
Navarrit	3	192	210	488	19	90	146	322	1 451	16 104	19 052	28 054	
Nuevo León	2	10	26	55	4	43	82	92	4 386	35 842	41 831	65 578	
Oaxaca	33	304	400	900	21	212	212	414	4 492	41 374	50 549	78 634	
Puebla	27	199	243	683	10	65	131	186	5 732	53 342	64 642	94 474	
Querétaro	1	6	7	12	-	-	1	2	2 356	18 257	21 896	31 744	
Quintana Roo	11	141	116	324	5	36	52	57	2 141	18 678	20 119	33 991	
San Luis Potosí	9	60	94	221	2	15	26	68	2 238	21 160	25 684	40 055	
Sinaloa	5	34	43	488	4	71	115	168	2 043	22 335	27 921	40 401	
Sonora	3	32	33	42	3	22	36	87	2 735	21 998	28 489	34 358	
Tabasco	76	505	610	833	2	52	82	116	2 263	25 129	29 955	40 591	
Tamaulipas	13	148	204	439	7	35	87	174	4 816	44 802	52 014	83 099	
Tlaxcala	-	2	3	8	-	1	-	1	2 308	19 550	23 322	34 763	
Veracruz	122	1 061	1 373	2 589	19	124	232	296	6 477	49 056	63 209	109 263	
Yucatán	60	472	864	1 233	15	139	205	328	2 237	20 847	24 463	34 563	
Zacatecas	3	7	13	39	-	1	4	2	2 993	29 108	33 310	52 983	
TOTAL	551	5 116	6 781	13 211	162	1 584	2 321	3 227	106 379	949 361	1 157 724	1 745 030	

FUENTE: SINAVE/DGE/Salud 2022. Información preliminar, incluye casos probables.

CUADRO 5. Casos por entidad federativa de Enfermedades Infecciosas del aparato Respiratorio hasta la semana epidemiológica 25 del 2023; Tuberculosis Respiratoria hasta la semana 26 del 2023

ENTIDAD FEDERATIVA	Tuberculosis Respiratoria [§] CIE-10 [§] REV. A15-A16				Otitis Media Aguda CIE-10 [§] REV. H65.0-H65.1				Faringitis y Amigdalitis Estreptocócicas CIE-10 [§] REV. J02.0, J03.0			
	Sem.	2023		2022 Acum.	Sem.	2023		2022 Acum.	Sem.	2023		2022 Acum.
		Acum.				Acum.				Acum.		
		M	F			M	F			M	F	
Aguascalientes	-	19	17	27	67	653	818	986	5	56	45	90
Baja California	33	607	286	985	233	2 579	2 864	3 139	38	726	447	804
Baja California Sur	6	70	28	81	158	1 997	2 300	3 227	4	260	362	976
Campeche	2	60	40	77	95	856	1 158	1 837	4	35	58	183
Coahuila	11	193	106	250	225	1 966	2 534	4 908	161	2 599	3 114	5 388
Colima	2	56	33	93	106	1 247	1 598	2 116	29	409	465	372
Chiapas	35	461	267	682	429	4 341	5 929	9 194	283	2 138	2 835	2 205
Chihuahua	17	241	153	333	304	3 672	5 116	6 871	130	2 045	2 579	5 913
Ciudad de México	18	189	108	269	603	6 507	9 192	9 108	130	1 098	1 390	1 397
Durango	3	51	39	61	135	1 704	2 634	3 341	1	-	1	-
Guanajuato	8	86	56	131	396	4 968	7 347	8 185	24	297	338	741
Guerrero	26	360	202	557	283	2 804	4 080	5 184	576	6 364	9 282	10 096
Hidalgo	3	53	35	77	316	2 632	4 402	5 231	1	7	5	24
Jalisco	21	271	142	395	478	4 979	7 004	9 297	204	2 720	3 167	3 390
México	22	230	127	267	401	5 157	7 543	11 708	330	5 675	7 279	8 215
Michoacán	6	91	43	104	283	2 969	3 996	5 609	45	769	952	1 451
Morelos	2	69	34	86	146	1 542	2 054	2 564	115	1 658	2 360	3 268
Navarro	10	133	73	198	292	3 249	4 224	6 004	-	1	-	-
Nuevo León	33	580	277	767	576	5 403	6 804	10 164	92	839	884	1 122
Oaxaca	29	177	123	231	573	5 509	7 341	9 887	308	3 962	5 164	6 058
Puebla	11	122	95	209	315	3 096	4 397	5 233	18	97	123	208
Querétaro	3	58	32	73	137	1 545	2 042	3 831	-	1	3	1
Quintana Roo	10	157	75	241	201	2 175	2 356	4 387	5	58	45	13
San Luis Potosí	3	110	72	167	317	3 711	4 686	6 770	7	96	108	85
Sinaloa	32	477	206	523	283	3 579	3 904	7 250	32	395	346	477
Sonora	17	364	157	511	191	2 210	3 076	3 635	251	3 560	4 451	6 220
Tabasco	23	297	152	476	292	3 527	4 731	4 950	82	1 985	2 431	1 591
Tamaulipas	28	453	230	555	976	10 414	12 985	18 734	549	7 402	8 505	15 170
Tlaxcala	2	8	10	6	147	1 547	2 316	2 784	59	386	471	631
Veracruz	44	650	412	971	886	5 744	8 152	11 957	771	7 281	9 041	9 444
Yucatán	2	87	49	131	90	900	1 226	1 559	21	101	118	104
Zacatecas	3	20	15	32	489	5 137	7 005	9 690	246	2 840	3 578	7 695
TOTAL	465	6 800	3 694	9 566	10 423	108 319	145 814	199 340	4 521	55 860	69 947	93 332

§FUENTE: SINAVE/DGE/Salud 2023. Sistema Especial de Vigilancia Epidemiológica. Información preliminar de casos confirmados.

FUENTE: SINAVE/DGE/Salud 2022. Información preliminar, incluye casos probables.

Nota: La información de tuberculosis esta procesada por entidad de residencia; Incluye casos nuevos y nuevos resistentes.

CUADRO 5.1 Casos por entidad federativa de Enfermedades Infecciosas del Aparato Respiratorio hasta la semana epidemiológica 25 del 2023; Covid 19 hasta la 26 del 2023

ENTIDAD FEDERATIVA	Infecciones Respiratorias Agudas CIE-10 ^a Rev. J00-J06, J20, J21 excepto J02, J03.0				Neumonías y Bronconeumonías CIE-10 ^a Rev. J12-J18 excepto J18.2, J13 y J14				Covid 19 CIE-10 ^a Rev. U07.1			
	Sem.	2023 Acum.		2022 Acum.	Sem.	2023 Acum.		2022 Acum.	Sem.	2023 Acum.		2022 Acum.
		M	F			M	F			M	F	
Aguascalientes	4 447	48 300	60 284	78 809	27	356	359	519	23	2 030	3 070	31 436
Baja California	6 518	87 770	104 761	147 233	92	1 419	1 421	2 100	104	3 832	5 747	48 212
Baja California Sur	2 463	34 830	42 161	50 520	11	195	188	221	9	1 932	2 678	47 342
Campeche	3 041	37 011	45 014	51 435	14	88	90	213	38	246	341	12 744
Coahuila	6 176	82 855	99 944	156 499	45	1 106	1 027	1 345	45	2 902	4 373	48 472
Colima	2 975	29 163	34 500	45 889	9	110	93	142	55	1 656	2 596	24 900
Chiapas	9 774	116 629	154 572	205 331	43	928	740	1 067	223	919	1 312	23 346
Chihuahua	7 272	104 506	136 899	214 516	75	1 395	1 520	2 232	45	1 566	2 546	53 970
Ciudad de México	21 348	291 254	385 513	451 029	240	4 152	3 784	6 315	1 060	37 862	59 213	523 948
Durango	4 079	57 809	76 511	105 201	11	298	286	384	28	877	1 364	19 510
Guanajuato	12 888	169 272	209 138	304 696	63	997	1 012	1 451	69	6 780	10 007	87 048
Guerrero	7 215	95 377	130 285	169 449	21	480	506	814	131	1 434	2 416	24 605
Hidalgo	8 481	111 152	147 526	195 475	15	467	435	702	33	3 498	4 830	36 239
Jalisco	13 692	198 632	245 670	338 453	243	3 720	3 548	4 855	81	3 875	6 108	90 181
México	31 646	419 600	559 142	804 581	100	2 066	2 069	3 789	250	17 617	23 397	191 055
Michoacán	9 442	121 705	162 191	202 997	26	423	498	580	19	2 839	4 425	22 637
Morelos	4 844	60 520	76 275	85 770	25	207	214	631	13	2 738	3 981	22 858
Navarro	4 650	58 306	72 100	102 162	3	166	146	305	35	1 717	2 931	27 802
Nuevo León	10 764	146 657	177 701	260 498	123	1 472	1 372	2 458	207	10 007	14 477	127 577
Oaxaca	9 600	135 083	174 369	210 859	38	710	795	1 122	47	3 442	5 112	44 029
Puebla	15 810	202 322	262 770	355 740	44	761	710	1 491	50	5 696	8 271	50 423
Querétaro	6 548	83 404	106 047	127 533	44	436	370	329	132	3 974	5 710	49 459
Quintana Roo	4 964	63 059	71 448	107 767	21	278	282	369	106	1 708	2 368	40 865
San Luis Potosí	5 926	80 150	100 407	151 994	54	810	714	1 328	98	3 842	5 849	86 407
Sinaloa	7 644	103 009	134 878	191 299	74	1 369	1 161	1 831	35	2 125	4 038	68 588
Sonora	5 953	80 569	105 678	145 539	43	1 070	1 001	1 413	16	2 386	4 112	49 247
Tabasco	8 335	99 455	131 196	138 860	36	376	376	466	65	734	1 038	51 108
Tamaulipas	10 392	136 847	164 572	272 741	67	1 062	1 122	1 771	61	2 624	4 186	49 276
Tlaxcala	6 308	75 100	94 551	136 892	1	274	285	555	17	1 940	2 677	15 708
Veracruz	17 240	199 317	262 884	344 607	104	1 428	1 528	2 421	107	4 735	7 313	69 087
Yucatán	5 784	79 531	95 069	116 052	45	477	460	860	139	1 745	2 449	46 238
Zacatecas	8 811	109 746	138 037	227 939	48	679	657	1 262	32	1 237	1 988	24 679
TOTAL	285 030	3 718 940	4 762 093	6 498 365	1 805	29 775	28 769	45 341	3 373	140 515	210 923	2 108 996

FUENTE: SINAVE/DGE/Salud 2022. Información preliminar, incluye casos probables.

[§]FUENTE: DGE/DIE/Covid-19. Casos confirmados por laboratorio.

CUADRO 6. Casos por entidad federativa de Enfermedades de Transmisión Sexual hasta la semana epidemiológica 25 del 2023; Sífilis Congénita hasta la semana 26 del 2023

ENTIDAD FEDERATIVA	Sífilis Congénita [§] CIE-10 ^a Rev. A50			Sífilis Adquirida CIE-10 ^a Rev. A51-A53			Infección Gonocócica del Tracto Genitourinario CIE-10 ^a Rev. A54.0-A54.2					
	Sem.	2023		2022 Acum.	Sem.	2023		2022 Acum.	Sem.	2023		2022 Acum.
		Acum.				Acum.				Acum.		
	M	F	M	F	M	F	M	F				
Aguascalientes	-	2	4	17	6	52	77	282	-	6	7	11
Baja California	-	25	38	50	39	328	381	697	2	38	25	70
Baja California Sur	-	-	1	3	13	102	62	126	1	18	2	10
Campeche	-	1	1	1	2	39	18	54	-	9	5	26
Coahuila	2	23	15	18	13	88	156	156	3	30	78	96
Colima	-	13	14	12	7	142	89	128	1	25	15	19
Chiapas	-	-	-	1	8	109	57	163	14	91	327	236
Chihuahua	-	25	17	36	9	101	170	269	-	57	14	141
Ciudad de México	-	2	3	6	46	869	107	477	2	63	18	52
Durango	-	-	2	2	2	45	57	45	1	3	24	8
Guanajuato	-	7	3	24	24	171	339	582	5	27	130	94
Guerrero	-	2	3	-	4	80	45	121	7	32	198	289
Hidalgo	-	-	1	-	2	34	22	48	-	6	3	38
Jalisco	3	30	23	52	63	326	685	637	2	96	294	533
México	-	1	3	12	8	143	79	245	6	126	505	762
Michoacán	-	4	12	13	9	55	141	188	-	12	8	35
Morelos	-	-	-	-	2	39	23	38	-	13	15	57
Navarro	-	10	3	12	10	94	171	136	4	84	41	112
Nuevo León	8	22	13	41	22	538	114	353	8	110	21	179
Oaxaca	-	-	-	-	9	66	23	62	-	34	167	190
Puebla	-	1	3	11	13	212	46	208	11	23	156	369
Querétaro	-	-	1	3	-	36	30	46	-	4	1	4
Quintana Roo	-	-	-	-	23	360	108	493	3	42	110	76
San Luis Potosí	-	28	13	35	11	110	102	220	5	18	16	50
Sinaloa	-	11	8	5	18	173	259	217	2	16	8	28
Sonora	2	21	31	35	25	129	314	451	5	15	53	91
Tabasco	-	-	-	-	-	33	23	86	18	87	498	723
Tamaulipas	-	11	13	22	16	252	190	399	3	73	145	320
Tlaxcala	-	-	-	-	3	22	5	32	2	12	34	42
Veracruz	-	3	3	6	5	139	141	131	17	153	743	919
Yucatán	-	7	3	8	14	146	51	126	-	13	2	4
Zacatecas	-	2	2	5	6	21	15	76	3	17	26	69
TOTAL	15	251	233	430	432	5 054	4 100	7 292	125	1 353	3 689	5 653

§FUENTE: SINAVE/DGE/Salud 2023. Sistema Especial de Vigilancia Epidemiológica, Información preliminar de casos confirmados.

FUENTE: SINAVE/DGE/Salud 2022. Información preliminar, incluye casos probables.

CUADRO 6.1 Casos por entidad federativa de Enfermedades de Transmisión Sexual hasta la semana epidemiológica 25 del 2023

ENTIDAD FEDERATIVA	Linfogranuloma Venéreo por Clamidias CIE-10ª REV. A55				Chancro Blando CIE-10ª REV. A57				
	Sem.	2023		2022	Sem.	2023		2022	
		Acum.				Acum.	Acum.		
			M	F				M	F
Aguascalientes	-	3	2	1	-	2	5	10	
Baja California	-	7	6	6	2	27	49	24	
Baja California Sur	-	1	-	3	2	11	4	11	
Campeche	-	-	-	6	-	1	-	7	
Coahuila	-	1	-	1	1	11	3	16	
Colima	-	1	-	12	-	6	1	5	
Chiapas	-	11	1	5	1	18	10	32	
Chihuahua	-	8	1	6	2	21	9	32	
Ciudad de México	-	6	-	26	1	19	9	17	
Durango	-	-	1	-	-	-	-	1	
Guanajuato	-	1	-	3	-	12	6	10	
Guerrero	-	2	1	3	1	10	6	9	
Hidalgo	1	-	1	-	-	-	-	2	
Jalisco	1	8	5	3	-	10	4	26	
México	-	2	2	3	1	25	8	23	
Michoacán	-	2	6	2	1	10	10	6	
Morelos	-	-	1	-	-	7	3	3	
Navarro	-	1	2	3	3	10	5	10	
Nuevo León	5	44	6	18	1	43	13	46	
Oaxaca	-	1	-	5	-	8	9	11	
Puebla	-	1	1	3	-	2	1	7	
Querétaro	-	-	-	-	-	-	-	4	
Quintana Roo	-	4	2	3	-	4	2	5	
San Luis Potosí	-	2	-	13	-	11	8	12	
Sinaloa	-	6	2	7	-	1	1	10	
Sonora	-	2	15	33	1	15	10	10	
Tabasco	-	3	-	2	-	7	2	9	
Tamaulipas	1	4	3	9	1	16	12	40	
Tlaxcala	-	1	6	1	-	2	-	4	
Veracruz	-	4	4	5	2	24	13	27	
Yucatán	-	3	-	2	-	6	-	4	
Zacatecas	-	1	2	2	1	7	2	3	
TOTAL	8	130	70	186	21	346	205	436	

FUENTE: SINAVE/DGE/Salud 2022. Información preliminar, incluye casos probables.

CUADRO 6.2 Casos por entidad federativa de Enfermedades de Transmisión Sexual hasta la semana epidemiológica 25 del 2023

ENTIDAD FEDERATIVA	Herpes Genital CIE-10 ^a REV. A60.0				Vulvovaginitis CIE-10 ^a REV. N76			
	Sem.	2023		2022	2023		2022	
		Acum.	Acum.		Acum.	Sem.	Acum.	Acum.
			M	F				
Aguascalientes	2	21	20	27	67	1 456	1 420	
Baja California	6	88	86	134	197	4 586	4 625	
Baja California Sur	1	34	27	53	48	1 176	1 246	
Campeche	-	10	15	24	108	2 333	2 212	
Coahuila	6	43	34	95	182	3 654	4 018	
Colima	3	28	30	43	74	1 677	1 451	
Chiapas	5	72	77	113	455	11 959	12 528	
Chihuahua	4	75	74	147	272	6 843	6 331	
Ciudad de México	14	178	99	157	922	21 422	16 563	
Durango	1	2	2	4	123	3 418	2 922	
Guanajuato	2	49	38	96	483	12 632	11 466	
Guerrero	3	67	70	94	399	9 694	8 505	
Hidalgo	-	14	16	30	410	9 351	9 989	
Jalisco	13	109	107	189	269	6 767	6 766	
México	6	51	61	111	1 215	30 023	30 504	
Michoacán	4	34	51	92	369	9 620	10 136	
Morelos	-	19	27	38	208	5 305	4 708	
Navarro	4	50	70	78	151	3 132	3 216	
Nuevo León	7	174	123	267	173	3 889	4 524	
Oaxaca	4	69	72	131	446	11 602	11 149	
Puebla	64	810	701	1 361	953	19 372	17 483	
Querétaro	3	28	33	38	155	3 594	3 297	
Quintana Roo	3	29	33	83	178	3 499	3 742	
San Luis Potosí	3	29	48	77	143	4 059	6 060	
Sinaloa	2	45	45	122	150	3 817	4 012	
Sonora	2	36	58	125	124	2 727	2 481	
Tabasco	1	29	52	75	416	10 414	8 014	
Tamaulipas	7	138	141	260	319	8 152	8 259	
Tlaxcala	2	19	21	33	291	5 783	5 709	
Veracruz	11	114	116	260	994	21 130	21 726	
Yucatán	3	25	20	29	202	5 645	5 383	
Zacatecas	1	20	26	73	248	5 343	5 997	
TOTAL	187	2 509	2 393	4 459	10 744	254 074	246 442	

FUENTE: SINAVE/DGE/Salud 2022. Información preliminar, incluye casos probables.

CUADRO 6.3 Casos por entidad federativa de Enfermedades de Transmisión Sexual Infección por el Virus de la Inmunodeficiencia Humana hasta la semana 26 del 2023

ENTIDAD FEDERATIVA	§Infección por el Virus de la Inmunodeficiencia Humana CIE-10ª REV. B20-B24,Z21										
	Sem.	2023 & Estadios Clínicos								2022	
		1		2		3		4		Sem.	Acum.
		M	F	M	F	M	F	M	F		
Aguascalientes	-	37	4	8	1	-	1	6	-	3	84
Baja California	16	152	37	31	4	56	10	46	8	-	271
Baja California Sur	-	31	2	14	-	6	-	-	-	-	-
Campeche	1	23	8	10	2	10	2	3	1	-	119
Coahuila	-	23	6	2	1	1	-	-	-	1	60
Colima	3	37	11	4	1	20	3	22	9	4	99
Chiapas	17	123	46	28	6	64	7	34	10	15	339
Chihuahua	5	122	21	36	8	65	10	19	3	6	142
Ciudad de México	31	212	25	58	3	160	15	58	11	23	482
Durango	2	30	6	4	-	6	-	6	-	5	39
Guanajuato	18	182	30	9	-	21	1	10	3	11	292
Guerrero	9	109	30	37	6	37	8	17	3	-	204
Hidalgo	6	66	14	48	6	29	4	18	4	4	181
Jalisco	24	306	41	46	-	105	8	75	7	11	201
México	40	583	99	91	11	174	24	108	13	56	1 080
Michoacán	9	105	15	18	4	28	3	24	4	6	170
Morelos	2	61	5	31	1	22	2	11	-	-	195
Navarro	2	38	7	24	2	28	4	9	3	7	85
Nuevo León	14	157	19	7	4	27	5	33	3	6	229
Oaxaca	12	24	5	11	1	71	9	97	23	11	268
Puebla	-	88	13	14	1	36	4	16	2	22	356
Querétaro	7	60	7	26	2	29	1	12	2	4	107
Quintana Roo	19	239	28	45	4	73	14	36	7	17	489
San Luis Potosí	17	85	18	18	2	32	4	15	1	25	192
Sinaloa	16	90	14	16	2	42	7	21	3	-	108
Sonora	1	24	3	11	1	30	3	18	1	2	67
Tabasco	16	155	23	27	11	38	12	31	2	7	300
Tamaulipas	18	89	43	26	4	29	6	25	4	9	162
Tlaxcala	4	32	4	8	4	17	1	11	-	3	77
Veracruz	48	328	103	106	34	150	32	58	13	32	710
Yucatán	4	141	16	45	9	52	12	19	2	22	225
Zacatecas	-	31	1	5	-	10	-	4	2	1	37
TOTAL	361	3 783	704	864	135	1 468	212	862	144	313	7 370

§FUENTE: SINAVE/DGE/Salud 2023. Sistema Especial de Vigilancia Epidemiológica, Información preliminar de casos confirmados.

&Nueva clasificación por estadios clínicos/Manual de Procedimientos Estandarizados para la Vigilancia Epidemiológica de VIH, marzo 2020.

CUADRO 6.4 Casos por entidad federativa de Enfermedades de Transmisión Sexual hasta la semana epidemiológica 25 del 2023

ENTIDAD FEDERATIVA	Candidiasis Urogenital CIE-10ª REV. B37.3-B37.4				Tricomoniasis Urogenital CIE-10ª REV. A59.0			
	2023			2022	2023			2022
	Sem.	Acum.		Acum.	Sem.	Acum.		Acum.
		M	F			M	F	
Aguascalientes	18	34	271	244	4	3	46	49
Baja California	81	109	1 668	1 280	11	15	224	167
Baja California Sur	25	45	350	308	4	6	62	59
Campeche	21	32	438	513	2	5	58	53
Coahuila	37	44	679	1 119	13	16	276	338
Colima	13	16	182	121	13	7	72	115
Chiapas	182	194	3 365	3 930	23	41	561	761
Chihuahua	71	155	1 506	1 446	16	16	336	393
Ciudad de México	96	133	1 910	1 318	9	13	181	111
Durango	37	17	774	798	7	5	226	236
Guanajuato	132	120	2 577	1 723	10	36	318	343
Guerrero	107	117	2 469	2 100	8	15	293	284
Hidalgo	65	74	1 165	1 531	18	8	218	284
Jalisco	100	245	2 873	2 130	4	17	259	300
México	172	249	4 015	3 944	15	19	342	425
Michoacán	118	291	2 504	2 985	10	21	388	497
Morelos	41	69	941	1 020	6	8	161	207
Navarrit	46	113	1 099	1 107	7	20	208	219
Nuevo León	53	87	1 529	1 744	19	15	322	397
Oaxaca	125	144	2 809	3 087	24	128	528	633
Puebla	158	116	3 378	3 819	45	60	991	1 112
Querétaro	20	26	435	348	2	2	55	33
Quintana Roo	20	47	592	814	5	12	95	121
San Luis Potosí	73	59	1 539	2 324	19	12	316	353
Sinaloa	68	106	1 274	1 987	5	8	228	170
Sonora	20	37	578	515	9	8	145	132
Tabasco	60	266	1 782	1 382	5	8	172	160
Tamaulipas	164	430	3 685	4 323	16	44	488	487
Tlaxcala	13	38	390	521	2	6	122	133
Veracruz	299	305	6 965	7 385	75	87	1 459	1 707
Yucatán	33	34	840	848	1	8	51	68
Zacatecas	43	81	1 205	1 446	14	21	232	238
TOTAL	2 511	3 833	55 787	58 160	421	690	9 433	10 585

FUENTE: SINAVE/DGE/Salud 2022. Información preliminar, incluye casos probables.

CUADRO 7. Casos por entidad federativa de Enfermedades Transmitidas por Vector hasta la semana epidemiológica 26 del 2023

ENTIDAD FEDERATIVA	Tifo Epidémico [§] CIE-10 ^a Rev. A75.0				Tifo Murino [§] CIE-10 ^a Rev. A75.2			
	Sem.	2023		2022 Acum.	Sem.	2023		2022 Acum.
		Acum.				Acum.		
		M	F			M	F	
Aguascalientes	-	-	-	-	-	-	-	-
Baja California	-	-	-	-	-	-	-	-
Baja California Sur	-	-	-	-	-	-	-	-
Campeche	-	-	-	-	-	-	-	-
Coahuila	-	-	-	-	-	-	-	-
Colima	-	-	-	-	-	-	-	-
Chiapas	-	-	-	-	-	-	-	-
Chihuahua	-	-	-	-	-	-	-	-
Ciudad de México	-	-	-	-	-	-	-	-
Durango	-	-	-	-	-	-	-	-
Guanajuato	-	-	-	-	-	-	-	-
Guerrero	-	-	-	-	-	-	-	-
Hidalgo	-	-	-	-	-	-	-	-
Jalisco	-	-	-	-	-	-	-	-
México	-	-	-	-	-	-	-	-
Michoacán	-	-	-	-	-	-	-	-
Morelos	-	-	-	-	-	-	-	-
Navarro	-	-	-	-	-	-	-	-
Nuevo León	-	-	-	-	-	-	2	-
Oaxaca	-	-	-	-	-	-	-	-
Puebla	-	-	-	-	-	-	-	-
Querétaro	-	-	-	-	-	-	-	-
Quintana Roo	-	-	-	-	-	-	-	-
San Luis Potosí	-	-	-	-	-	-	-	-
Sinaloa	-	-	-	-	-	-	-	-
Sonora	-	-	-	-	-	-	-	-
Tabasco	-	-	-	-	-	-	-	-
Tamaulipas	-	-	-	-	-	-	-	-
Tlaxcala	-	-	-	-	-	-	-	-
Veracruz	-	-	-	-	-	-	-	-
Yucatán	-	-	-	-	-	-	1	-
Zacatecas	-	-	-	-	-	-	-	-
TOTAL	-	-	-	-	-	-	3	-

§FUENTE: SINAVE/DGE/Salud 2023. Sistema Especial de Vigilancia Epidemiológica, Información preliminar de casos confirmados.

CUADRO 7.1 Casos por entidad federativa de Enfermedades Transmitidas por Vector hasta la semana epidemiológica 26 del 2023

ENTIDAD FEDERATIVA	Rickettsiosis sin Clasificación de Especie [§] CIE-10 ^ª REV. A79				Fiebre Manchada [§] CIE-10 ^ª REV. A77.0			
	2023			2022 Acum.	2023			2022 Acum.
	Sem.	Acum.*			Sem.	Acum.		
M		F	M	F				
Aguascalientes	-	-	-	-	-	-	-	-
Baja California	1	1	1	5	-	19	11	21
Baja California Sur	-	-	-	1	-	-	-	1
Campeche	-	-	-	-	-	-	-	-
Coahuila	-	-	1	1	-	-	5	8
Colima	-	-	-	-	-	-	-	-
Chiapas	-	-	-	-	-	-	-	-
Chihuahua	2	3	3	10	-	24	6	31
Ciudad de México	-	-	-	-	-	-	-	-
Durango	-	-	-	-	-	1	-	1
Guanajuato	-	-	-	-	-	-	-	-
Guerrero	-	-	-	-	-	-	-	-
Hidalgo	-	-	-	-	-	-	-	-
Jalisco	-	-	-	1	-	-	-	-
México	-	-	-	-	-	-	-	-
Michoacán	-	-	-	-	-	-	-	-
Morelos	-	-	-	-	-	-	-	-
Navarro	-	-	-	-	-	-	-	-
Nuevo León	-	3	8	5	-	14	14	7
Oaxaca	-	-	-	-	-	-	-	-
Puebla	1	1	-	-	-	-	-	-
Querétaro	-	-	-	-	-	-	-	-
Quintana Roo	-	-	-	-	-	-	-	-
San Luis Potosí	-	-	-	-	-	-	-	-
Sinaloa	1	2	2	-	-	-	-	-
Sonora	7	14	13	20	-	20	9	48
Tabasco	-	-	-	-	-	-	-	-
Tamaulipas	-	-	-	-	-	-	-	-
Tlaxcala	-	-	-	-	-	-	-	-
Veracruz	1	1	-	-	-	-	-	-
Yucatán	-	-	-	1	-	-	-	1
Zacatecas	-	-	-	-	-	-	-	-
TOTAL	13	25	28	44	-	78	45	118

§FUENTE: SINAVE/DGE/Salud 2023. Sistema Especial de Vigilancia Epidemiológica, Información preliminar de casos confirmados.

* Seis casos de Baja California, dos de Chihuahua, cuatro de Nuevo León y uno de Sonora se reclasificaron a Fiebre Manchada.

CUADRO 7.2 Casos por entidad federativa de Enfermedades Transmitidas por Vector hasta la semana epidemiológica 26 del 2023

ENTIDAD FEDERATIVA	Dengue no Grave [§] CIE-10 ^a REV. A97.0				Dengue con Signos de Alarma [§] CIE-10 ^a REV. A97.1				Dengue Grave [§] CIE-10 ^a REV. A97.2			
	2023			2022 Confirma dos Acum.	2023			2022 Confirma dos Acum.	2023			2022 Confirma dos Acum.
	Confirmados				Confirmados				Confirmados			
	Sem.	Acum.		Sem.	Acum.		Sem.	Acum.				
	M	F		M	F		M	F				
Aguascalientes	-	-	-	-	-	-	-	-	-	-	-	
Baja California	-	-	-	-	-	-	-	-	-	-	-	
Baja California Sur	-	4	1	2	-	-	1	-	2	1	-	
Campeche	1	23	11	7	1	10	14	2	-	-	1	
Coahuila	-	1	-	-	-	-	-	-	-	-	-	
Colima	3	13	21	7	3	16	27	19	-	-	1	
Chiapas	14	56	50	99	17	67	59	110	1	4	5	
Chihuahua	-	-	-	-	-	-	-	-	-	-	-	
Ciudad de México	-	-	-	-	-	-	-	-	-	-	-	
Durango	-	2	-	-	-	-	1	-	-	-	-	
Guanajuato	17	7	10	-	-	-	-	-	-	-	-	
Guerrero	5	40	41	43	19	91	75	41	1	7	6	
Hidalgo	-	5	2	-	-	1	-	-	-	-	-	
Jalisco	-	3	-	3	-	3	2	7	-	-	2	
México	-	-	-	361	-	-	-	120	-	-	6	
Michoacán	2	20	21	31	1	11	13	16	-	1	1	
Morelos	15	32	29	29	30	71	61	54	1	6	4	
Navarrit	1	3	2	-	-	7	4	1	-	1	1	
Nuevo León	1	2	3	-	1	2	2	-	-	1	1	
Oaxaca	8	26	33	48	13	37	44	59	1	3	6	
Puebla	68	59	123	7	26	39	37	3	1	9	7	
Querétaro	-	-	-	-	-	-	-	-	-	-	-	
Quintana Roo	14	355	367	19	24	266	288	11	-	12	13	
San Luis Potosí	10	20	21	-	-	-	1	-	-	-	-	
Sinaloa	-	20	16	50	-	9	16	65	-	1	2	
Sonora	-	-	-	39	-	2	5	18	-	-	1	
Tabasco	8	63	77	218	6	36	32	71	-	4	4	
Tamaulipas	4	10	14	-	-	5	10	-	-	-	-	
Tlaxcala	-	-	-	-	-	-	-	-	-	-	-	
Veracruz	92	175	215	95	34	77	116	51	5	6	9	
Yucatán	54	168	182	2	27	200	156	1	2	13	11	
Zacatecas	-	-	-	-	-	-	-	-	-	-	-	
TOTAL	317	1 107	1 239	1 060	202	950	963	650	12	69	72	68

§FUENTE: SINAVE/DGE/Salud 2023. Sistema Especial de Vigilancia Epidemiológica, Información preliminar de casos confirmados.

CUADRO 7.3 Casos por entidad federativa de Enfermedades Transmitidas por Vector hasta la semana epidemiológica 26 del 2023

ENTIDAD FEDERATIVA	Enfermedad por Virus Chikungunya [§] CIE-10 ^a REV. A92.0			Fiebre del Oeste del Nilo [§] CIE-10 ^a REV. A92.3			Infección por Virus Zika [§] CIE-10 ^a REV. U06.9					
	Sem.	2023 Acum.		2022 Confirmados Acum.	Sem.	2023 Acum.		2022 Confirmados Acum.	Sem.	2023 Acum.		2022 Confirmados Acum.
		M	F			M	F			M	F	
Aguascalientes	-	-	-	-	-	-	-	-	-	-	-	-
Baja California	-	-	-	-	-	-	-	-	-	-	-	-
Baja California Sur	-	-	-	1	-	-	-	-	-	-	-	-
Campeche	-	-	-	-	-	-	-	-	-	-	-	-
Coahuila	-	-	-	-	-	-	-	-	-	-	-	-
Colima	-	-	-	-	-	-	-	-	-	-	-	-
Chiapas	-	-	-	-	-	-	-	-	-	-	-	-
Chihuahua	-	-	-	-	-	-	-	-	-	-	-	-
Ciudad de México	-	-	-	-	-	-	-	-	-	-	-	-
Durango	-	-	-	-	-	-	-	-	-	-	-	-
Guanajuato	-	-	-	-	-	-	-	-	-	-	-	-
Guerrero	-	-	-	-	-	-	-	-	-	-	-	-
Hidalgo	-	-	-	-	-	-	-	-	-	-	-	-
Jalisco	-	-	-	-	-	-	-	-	-	-	-	-
México	-	-	-	-	-	-	-	-	-	-	-	-
Michoacán	-	-	-	-	-	-	-	-	-	-	-	-
Morelos	-	-	-	-	-	-	-	-	1	1	-	2
Navarrit	-	-	-	-	-	-	-	-	-	-	-	-
Nuevo León	-	-	-	-	-	-	-	-	-	-	-	-
Oaxaca	-	-	-	-	-	-	-	-	-	-	-	2
Puebla	-	-	-	-	-	-	-	-	-	-	-	-
Querétaro	-	-	-	-	-	-	-	-	-	-	-	-
Quintana Roo	-	-	-	-	-	-	-	-	-	-	-	-
San Luis Potosí	-	-	-	-	-	-	-	-	-	-	-	-
Sinaloa	-	-	-	-	-	-	-	-	-	-	-	-
Sonora	-	-	-	-	-	-	-	-	-	-	-	-
Tabasco	-	-	-	-	-	-	-	-	-	-	-	-
Tamaulipas	-	-	-	-	-	-	-	-	-	-	-	-
Tlaxcala	-	-	-	-	-	-	-	-	-	-	-	-
Veracruz	-	-	-	-	-	-	-	-	-	-	-	-
Yucatán	-	-	-	-	-	-	-	-	-	-	-	-
Zacatecas	-	-	-	-	-	-	-	-	-	-	-	-
TOTAL	-	-	-	1	-	-	-	-	1	1	-	4

§FUENTE: SINAVE/DGE/Salud 2023. Sistema Especial de Vigilancia Epidemiológica, Información preliminar de casos confirmados.

CUADRO 7.4 Casos por entidad federativa de Enfermedades Transmitidas por Vector hasta la semana epidemiológica 26 del 2023

ENTIDAD FEDERATIVA	Paludismo por <i>P. falciparum</i> [§] CIE-10 ^ª REV. B50				Paludismo por <i>P. vivax</i> [§] CIE-10 ^ª REV. B51			
	2023			2022 Confirmados Acum.	2023			2022 Confirmados Acum.
	Sem.	Acum.			Sem.	Acum.		
		M	F	M		F		
Aguascalientes	-	-	-	-	-	-	-	-
Baja California	-	-	-	-	-	-	-	-
Baja California Sur	-	-	-	-	-	-	-	-
Campeche	-	-	-	-	-	1	-	22
Coahuila	-	-	-	-	-	-	-	-
Colima	-	-	-	-	-	-	-	-
Chiapas	-	-	-	-	-	5	10	33
Chihuahua	-	-	-	-	-	-	-	8
Ciudad de México	-	-	-	-	-	-	-	-
Durango	-	-	-	-	-	-	-	-
Guanajuato	-	-	-	-	-	-	-	-
Guerrero	-	-	-	-	-	-	-	-
Hidalgo	-	-	-	-	-	-	-	-
Jalisco	-	-	-	-	-	-	-	-
México	-	-	-	-	-	-	-	-
Michoacán	-	-	-	-	-	-	-	-
Morelos	-	-	-	-	-	-	-	-
Navarro	-	-	-	-	-	-	-	-
Nuevo León	-	-	-	-	-	-	-	-
Oaxaca	-	-	-	-	-	1	-	-
Puebla	-	-	-	-	-	-	-	-
Querétaro	-	-	-	-	-	-	-	-
Quintana Roo	-	-	-	-	-	-	-	-
San Luis Potosí	-	-	-	-	-	-	-	-
Sinaloa	-	-	-	-	-	-	-	1
Sonora	-	-	-	-	-	-	-	-
Tabasco	-	-	-	-	-	3	1	-
Tamaulipas	-	-	-	-	-	-	-	-
Tlaxcala	-	-	-	-	-	-	-	-
Veracruz	-	-	-	-	-	-	-	-
Yucatán	-	-	-	-	-	-	-	-
Zacatecas	-	-	-	-	-	-	-	-
TOTAL	-	-	-	-	-	10	11	64

§FUENTE: SINAVE/DGE/Salud 2023. Sistema Especial de Vigilancia Epidemiológica, Información preliminar de casos confirmados.

CUADRO 8. Casos por entidad federativa de Zoonosis hasta la semana epidemiológica 25 del 2023.

ENTIDAD FEDERATIVA	Brucelosis CIE-10ª REV. A23				Leptospirosis CIE-10ª REV. A27			
	Sem.	2023 Acum.		2022 Acum.	Sem.	2023 Acum.		2022 Acum.
		M	F			M	F	
Aguascalientes	-	-	3	2	-	-	-	-
Baja California	-	1	2	3	1	-	1	1
Baja California Sur	2	4	6	7	-	-	-	-
Campeche	-	1	5	1	-	-	-	1
Coahuila	2	12	12	41	-	1	-	-
Colima	-	1	1	-	-	-	-	-
Chiapas	-	5	11	22	-	3	2	5
Chihuahua	-	2	-	4	-	-	-	-
Ciudad de México	-	3	7	21	-	1	4	-
Durango	-	-	4	1	-	-	-	-
Guanajuato	6	37	43	33	-	1	1	-
Guerrero	-	7	8	19	-	8	4	11
Hidalgo	-	1	1	2	-	-	-	2
Jalisco	2	33	70	63	1	3	6	4
México	-	1	-	8	-	-	3	-
Michoacán	2	25	28	34	-	-	-	1
Morelos	1	8	17	12	-	1	-	2
Navarra	-	1	1	3	-	1	-	-
Nuevo León	1	8	33	33	1	2	-	-
Oaxaca	1	22	22	41	1	5	6	7
Puebla	6	13	20	86	-	1	1	-
Querétaro	-	-	1	1	-	-	-	-
Quintana Roo	1	4	4	13	-	1	2	4
San Luis Potosí	-	12	23	20	-	-	-	-
Sinaloa	3	12	46	39	2	17	17	25
Sonora	-	3	6	15	-	1	3	6
Tabasco	1	5	6	1	-	-	5	12
Tamaulipas	-	8	14	24	-	1	-	2
Tlaxcala	-	2	2	23	-	-	-	-
Veracruz	-	19	31	28	3	11	20	12
Yucatán	-	1	4	3	-	4	9	-
Zacatecas	4	12	22	27	-	-	-	-
TOTAL	32	263	453	630	9	62	84	95

FUENTE: SINAVE/DGE/Salud 2022. Información preliminar, incluye casos probables.

CUADRO 8.1 Casos por entidad federativa de Zoonosis hasta la semana epidemiológica 25 del 2023

ENTIDAD FEDERATIVA	Teniasis CIE-10ª REV. B68				Cisticercosis CIE-10ª REV. B69				Triquinosis CIE-10ª REV. B75			
	Sem.	2023		2022 Acum.	Sem.	2023		2022 Acum.	Sem.	2023		2022 Acum.
		M	F			M	F			M	F	
Aguascalientes	-	1	2	-	-	-	1	-	-	-	-	-
Baja California	-	-	1	1	-	-	-	2	-	-	-	1
Baja California Sur	-	-	-	1	-	-	1	2	-	-	-	-
Campeche	-	-	-	1	-	1	-	1	-	-	-	-
Coahuila	-	1	2	4	-	-	1	2	-	-	-	-
Colima	-	-	1	-	-	1	1	-	-	-	-	-
Chiapas	-	5	11	3	-	1	2	5	-	-	-	-
Chihuahua	-	-	2	2	-	1	3	9	-	-	-	1
Ciudad de México	-	-	-	1	-	-	1	2	-	-	-	-
Durango	-	-	-	-	-	1	-	3	-	-	-	-
Guanajuato	-	1	-	-	-	2	-	2	-	-	-	1
Guerrero	-	2	-	-	-	2	-	-	-	-	-	-
Hidalgo	-	-	-	-	-	-	-	-	-	-	-	-
Jalisco	-	2	4	5	-	6	4	9	-	-	2	-
México	-	-	-	-	-	-	-	4	-	-	-	-
Michoacán	-	4	3	4	-	1	1	-	-	-	-	-
Morelos	-	3	8	2	-	2	1	-	-	1	-	-
Navarrit	-	1	-	-	-	-	1	1	-	-	-	-
Nuevo León	-	1	4	3	-	-	1	1	-	-	-	1
Oaxaca	-	8	5	9	-	1	4	3	-	-	1	-
Puebla	-	8	10	10	-	-	-	3	-	-	-	-
Querétaro	-	-	-	-	-	-	1	-	-	-	-	-
Quintana Roo	-	1	1	1	-	-	-	1	-	-	-	-
San Luis Potosí	-	-	1	6	1	2	3	1	-	-	-	1
Sinaloa	-	-	3	4	-	2	4	5	-	-	-	-
Sonora	-	1	1	-	-	-	-	-	-	-	-	-
Tabasco	-	1	-	1	-	-	-	-	-	-	-	-
Tamaulipas	-	-	1	1	-	3	1	4	-	-	-	-
Tlaxcala	-	-	-	-	-	1	1	-	-	-	-	-
Veracruz	-	-	-	4	-	2	2	5	-	-	-	5
Yucatán	-	3	5	5	-	-	2	3	-	-	-	-
Zacatecas	-	-	1	1	-	-	-	-	-	-	-	-
TOTAL	-	43	66	69	1	29	36	68	-	1	3	10

FUENTE: SINAVE/DGE/Salud 2022. Información preliminar, incluye casos probables.

CUADRO 8.2 Casos por entidad federativa de Zoonosis hasta la semana epidemiológica 26 del 2023

ENTIDAD FEDERATIVA	§Rabia Humana Por Fauna Silvestre CIE-10 ⁹ REV. A82.0				§Rabia Humana Por Fauna Urbana CIE-10 ⁹ REV. A82.1			
	Sem.	2023		2022 Acum.	Sem.	2023		2022 Acum.
		Acum.				Acum.		
		M	F			M	F	
Aguascalientes	-	-	-	-	-	-	-	-
Baja California	-	-	-	-	-	-	-	-
Baja California Sur	-	-	-	-	-	-	-	-
Campeche	-	-	-	-	-	-	-	-
Coahuila	-	-	-	-	-	-	-	-
Colima	-	-	-	-	-	-	-	-
Chiapas	-	-	-	-	-	-	-	-
Chihuahua	-	-	-	-	-	-	-	-
Ciudad de México	-	-	-	-	-	-	-	-
Durango	-	-	-	-	-	-	-	-
Guanajuato	-	-	-	-	-	-	-	-
Guerrero	-	-	-	-	-	-	-	-
Hidalgo	-	-	-	-	-	-	-	-
Jalisco	-	-	-	-	-	-	-	-
México	-	-	-	-	-	-	-	-
Michoacán	-	-	-	-	-	-	-	-
Morelos	-	-	-	-	-	-	-	-
Navarro	-	-	-	-	-	-	-	-
Nuevo León	-	-	-	-	-	-	-	-
Oaxaca	-	-	-	-	-	-	-	-
Puebla	-	-	-	-	-	-	-	-
Querétaro	-	-	-	-	-	-	-	-
Quintana Roo	-	-	-	-	-	-	-	-
San Luis Potosí	-	-	-	-	-	-	-	-
Sinaloa	-	-	-	-	-	-	-	-
Sonora	-	-	-	-	-	-	-	-
Tabasco	-	-	-	-	-	-	-	-
Tamaulipas	-	-	-	-	-	-	-	-
Tlaxcala	-	-	-	-	-	-	-	-
Veracruz	-	-	-	-	-	-	-	-
Yucatán	-	-	-	-	-	-	-	-
Zacatecas	-	-	-	-	-	-	-	-
TOTAL	-	-	-	-	-	-	-	-

§FUENTE: SINAVE/DGE/Salud 2023. Sistema Especial de Vigilancia Epidemiológica, Información preliminar de casos confirmados.

CUADRO 9. Casos por entidad federativa de Otras Enfermedades Exantemáticas hasta la semana epidemiológica 25 del 2023

ENTIDAD FEDERATIVA	Escarlatina CIE-10ª REV. A38				Erisipela CIE-10ª REV. A46			
	Sem.	2023 Acum.		2022 Acum.	Sem.	2023 Acum.		2022 Acum.
		M	F			M	F	
Aguascalientes	-	3	6	6	-	11	10	8
Baja California	1	5	8	19	-	9	9	24
Baja California Sur	-	2	1	4	-	1	4	8
Campeche	-	-	-	7	3	32	17	65
Coahuila	4	11	6	24	1	15	12	37
Colima	-	3	3	3	3	22	18	36
Chiapas	-	11	9	10	1	36	37	60
Chihuahua	1	16	14	20	-	11	13	12
Ciudad de México	5	35	39	30	1	40	52	74
Durango	-	2	2	2	-	3	1	1
Guanajuato	-	4	5	12	1	19	20	19
Guerrero	-	4	4	7	20	149	176	96
Hidalgo	2	8	6	10	1	11	17	34
Jalisco	10	24	31	42	4	32	53	75
México	3	54	37	90	4	38	37	87
Michoacán	1	5	5	8	2	15	8	26
Morelos	-	11	4	5	-	4	4	19
Navarrit	-	3	1	3	-	2	3	7
Nuevo León	2	7	19	18	43	313	252	588
Oaxaca	-	10	10	11	3	55	50	119
Puebla	1	8	8	19	14	53	63	113
Querétaro	3	5	4	8	1	6	1	23
Quintana Roo	2	6	4	5	5	62	24	77
San Luis Potosí	-	8	3	6	4	19	20	51
Sinaloa	-	3	3	12	1	12	9	35
Sonora	1	11	7	15	2	5	9	18
Tabasco	-	2	4	5	9	131	85	188
Tamaulipas	-	18	30	17	36	258	232	542
Tlaxcala	-	6	4	7	1	9	11	24
Veracruz	1	4	5	7	53	566	512	1 040
Yucatán	-	2	5	3	9	79	63	113
Zacatecas	1	6	3	10	-	-	1	4
TOTAL	38	297	290	445	222	2 018	1 823	3 623

FUENTE: SINAVE/DGE/Salud 2022. Información preliminar, incluye casos probables.

CUADRO 10. Casos por entidad federativa de Otras Enfermedades Transmisibles hasta la semana epidemiológica 26 del 2023; Mal del Pinto hasta la semana 25 del 2023

ENTIDAD FEDERATIVA	Mal del Pinto CIE-10 ^a REV. A67				Tuberculosis Otras Formas [§] CIE-10 ^a REV. A17.1, A17.8, A17.9, A18-A19				Lepra [°] CIE-10 ^a REV. A30			
	2023			2022	2023			2022	2023			2022
	Sem.	Acum.		Acum.	Sem.	Acum.		Acum.	Sem.	Acum.		Acum.
		M	F			M	F			M	F	
Aguascalientes	-	3	2	3	1	13	5	32	-	-	-	-
Baja California	-	-	-	7	12	124	103	224	-	2	2	-
Baja California Sur	-	-	2	2	1	14	5	17	-	-	-	-
Campeche	-	1	3	3	1	16	6	11	-	-	-	-
Coahuila	-	-	1	12	3	27	17	35	-	-	-	1
Colima	-	-	2	2	1	11	6	11	1	1	-	3
Chiapas	-	2	4	4	2	45	31	53	-	-	1	2
Chihuahua	1	2	7	4	1	34	36	68	-	-	-	1
Ciudad de México	1	6	4	16	11	57	57	100	-	-	-	-
Durango	-	1	3	1	1	21	23	18	-	-	-	1
Guanajuato	-	2	2	-	3	22	30	49	-	-	2	2
Guerrero	-	1	2	1	-	25	13	38	-	3	1	8
Hidalgo	-	-	-	-	-	6	8	12	-	1	-	1
Jalisco	1	1	5	11	10	101	91	156	-	5	1	10
México	-	4	5	14	7	65	58	107	-	-	-	-
Michoacán	-	4	1	11	1	12	19	28	1	4	3	3
Morelos	-	-	-	-	3	20	16	37	-	1	1	5
Navarrit	-	-	1	2	1	18	14	60	-	2	1	3
Nuevo León	-	3	9	-	8	56	47	85	-	7	3	2
Oaxaca	-	4	5	3	1	27	31	48	-	2	-	4
Puebla	1	3	3	4	3	29	35	51	-	-	-	4
Querétaro	-	-	-	-	1	21	18	37	-	-	-	-
Quintana Roo	-	-	1	2	1	13	7	25	-	1	3	4
San Luis Potosí	-	1	4	9	2	38	31	91	1	-	1	-
Sinaloa	-	-	-	1	1	71	48	101	1	5	6	13
Sonora	-	1	2	5	6	57	27	96	-	1	-	1
Tabasco	-	1	-	-	1	27	13	54	-	-	-	-
Tamaulipas	-	6	9	13	1	29	25	52	-	-	2	1
Tlaxcala	-	-	2	-	-	1	5	12	-	-	-	-
Veracruz	-	6	5	13	1	100	54	133	-	-	-	2
Yucatán	-	1	3	3	2	19	8	21	-	-	-	1
Zacatecas	-	-	-	-	1	16	20	33	-	-	-	1
TOTAL	4	53	87	146	88	1 135	907	1 895	4	35	27	73

FUENTE: SINAVE/DGE/Salud 2022. Información preliminar, incluye casos probables.

§FUENTE: SINAVE/DGE/Salud 2023. Sistema Especial de Vigilancia Epidemiológica, Información preliminar de casos confirmados.

Nota: La información de tuberculosis esta procesada por entidad de residencia; Incluye casos nuevos y nuevos resistentes.

° La información de Lepra esta reportada por entidad notificante.

CUADRO 10.1 Casos por entidad federativa de Otras Enfermedades Transmisibles hasta la semana epidemiológica 25 del 2023

ENTIDAD FEDERATIVA	Hepatitis Vírica C CIE-10ª REV. B17.1, B18.2				Otras Hepatitis Víricas CIE-10ª REV. B17-B19 Excepto B17.1 y B18.2				Conjuntivitis Epidémica Aguda Hemorrágica CIE-10ª REV. B30.3			
	2023			2022 Acum.	2023			2022 Acum.	2023			2022 Acum.
	Sem.	Acum.			Sem.	Acum.			Sem.	Acum.		
		M	F	M		F	M	F				
Aguascalientes	-	-	-	4	-	15	9	1	-	-	-	-
Baja California	16	288	67	489	1	21	12	23	-	-	-	-
Baja California Sur	3	23	7	28	2	6	9	15	-	-	-	-
Campeche	-	3	2	7	1	6	2	6	-	-	-	-
Coahuila	1	43	6	40	1	26	16	15	-	-	-	-
Colima	2	10	8	15	-	-	2	3	-	-	1	2
Chiapas	1	20	8	33	-	11	19	33	-	9	11	9
Chihuahua	7	81	30	76	2	35	22	63	1	1	-	-
Ciudad de México	6	129	55	140	7	129	99	68	-	2	2	3
Durango	1	14	8	11	-	2	1	-	-	-	1	-
Guanajuato	-	49	14	40	1	43	13	9	-	-	-	1
Guerrero	-	18	20	50	2	71	78	64	-	5	7	3
Hidalgo	-	8	7	8	-	3	5	15	-	-	-	-
Jalisco	1	58	26	77	2	37	25	23	-	-	2	4
México	2	77	40	94	19	266	170	195	-	-	-	-
Michoacán	2	34	10	32	-	7	3	8	3	4	7	-
Morelos	1	4	3	20	-	14	13	12	-	-	-	-
Navarro	-	5	6	15	-	2	3	20	-	-	-	-
Nuevo León	1	60	22	18	1	31	19	32	-	2	3	-
Oaxaca	-	36	14	30	2	12	14	22	-	-	1	3
Puebla	3	32	9	23	-	9	12	11	-	-	-	-
Querétaro	1	2	1	4	-	-	-	1	-	-	-	-
Quintana Roo	7	27	14	46	-	-	-	-	-	-	-	2
San Luis Potosí	-	7	2	14	6	86	37	26	-	-	-	-
Sinaloa	2	129	25	146	-	19	19	53	-	-	-	3
Sonora	1	76	42	65	1	7	6	8	-	-	-	-
Tabasco	1	23	7	37	-	3	3	4	-	-	-	2
Tamaulipas	5	54	25	69	1	18	13	29	1	1	2	7
Tlaxcala	1	4	8	4	-	4	4	7	-	2	1	-
Veracruz	1	11	15	23	2	11	11	23	-	3	3	7
Yucatán	4	35	18	27	2	5	7	-	-	-	-	1
Zacatecas	-	4	1	14	-	3	-	1	-	-	-	-
TOTAL	70	1 364	520	1 699	53	902	646	790	5	29	41	47

FUENTE: SINAVE/DGE/Salud 2022. Información preliminar, incluye casos probables.

CUADRO 10.2 Casos por entidad federativa de Otras Enfermedades Transmisibles hasta la semana epidemiológica 26 del 2023

ENTIDAD FEDERATIVA	Tripanosomiasis Americana (enfermedad de Chagas) Aguda [§] CIE-10 ^a REV. B57.0-B57.1				Tripanosomiasis Americana (enfermedad de Chagas) Crónica [§] CIE-10 ^a REV. B57.2-B57.5			
	Sem.	2023		2022 Acum.	Sem.	2023		2022 Acum.
		Acum.				Acum.		
		M	F			M	F	
Aguascalientes	-	-	-	-	-	-	-	-
Baja California	-	-	1	-	-	2	1	1
Baja California Sur	-	-	-	-	-	-	-	3
Campeche	-	1	-	-	-	3	-	4
Coahuila	-	-	-	-	-	2	-	4
Colima	-	-	1	-	-	-	-	1
Chiapas	1	6	4	-	-	7	4	22
Chihuahua	-	-	-	-	-	3	-	3
Ciudad de México	-	-	-	-	1	12	3	13
Durango	-	3	4	-	-	1	-	-
Guanajuato	-	5	1	-	-	16	10	34
Guerrero	1	2	2	-	-	3	1	2
Hidalgo	-	-	-	-	-	14	8	18
Jalisco	-	-	1	2	-	16	6	29
México	-	2	1	-	-	10	3	7
Michoacán	-	-	-	6	-	17	4	10
Morelos	-	2	3	-	-	13	5	-
Navarrit	-	1	-	-	-	6	2	12
Nuevo León	-	-	-	-	-	33	9	14
Oaxaca	-	-	-	1	1	18	10	21
Puebla	-	-	-	-	1	7	4	13
Querétaro	-	1	-	-	-	3	2	3
Quintana Roo	-	-	-	-	-	4	6	4
San Luis Potosí	-	-	-	-	-	6	1	8
Sinaloa	-	-	-	-	1	9	-	9
Sonora	-	-	-	-	-	1	1	4
Tabasco	-	1	-	-	-	4	-	3
Tamaulipas	-	5	3	-	2	10	10	24
Tlaxcala	-	-	-	-	-	2	2	-
Veracruz	-	-	1	-	8	81	49	95
Yucatán	-	-	-	-	2	21	9	34
Zacatecas	-	2	-	-	-	-	-	1
TOTAL	2	31	22	9	16	324	150	396

§FUENTE: SINAVE/DGE/Salud 2023. Sistema Especial de Vigilancia Epidemiológica, Información preliminar de casos confirmados.

CUADRO 10.3 Casos por entidad federativa de Otras Enfermedades Transmisibles hasta la semana epidemiológica 25 del 2023; Meningoencefalitis Amebiana P. hasta la 26 del 2023

ENTIDAD FEDERATIVA	Toxoplasmosis CIE-10ª REV. B58				Meningoencefalitis Amebiana Primaria [§] CIE-10ª REV. B60.2			
	Sem.	2023		2022 Acum.	Sem.	2023		2022 Acum.
		Acum.				Acum.		
		M	F			M	F	
Aguascalientes	-	-	-	-	-	-	-	-
Baja California	-	-	-	1	-	-	-	-
Baja California Sur	-	-	-	1	-	-	-	-
Campeche	-	-	-	-	-	-	-	-
Coahuila	-	-	-	-	-	-	-	-
Colima	-	-	1	1	-	-	-	-
Chiapas	3	14	25	9	-	-	-	-
Chihuahua	-	-	-	1	-	-	-	-
Ciudad de México	-	-	1	5	-	-	-	-
Durango	-	-	-	-	-	-	-	-
Guanajuato	-	-	-	9	-	-	-	-
Guerrero	-	3	2	7	-	-	-	-
Hidalgo	-	-	-	-	-	-	-	-
Jalisco	-	2	4	10	-	-	-	-
México	-	2	4	6	-	-	-	-
Michoacán	-	-	-	-	-	-	-	-
Morelos	-	-	1	-	-	-	-	-
Navarro	-	-	-	-	-	-	-	-
Nuevo León	-	-	-	-	-	-	-	-
Oaxaca	1	3	2	7	-	-	-	-
Puebla	-	-	-	-	-	-	-	-
Querétaro	-	-	-	-	-	-	-	-
Quintana Roo	-	5	3	6	-	-	-	-
San Luis Potosí	-	-	1	-	-	-	-	-
Sinaloa	-	3	3	4	-	-	-	-
Sonora	-	-	-	1	-	-	-	-
Tabasco	-	2	3	2	-	-	-	-
Tamaulipas	-	2	4	6	-	-	-	-
Tlaxcala	-	-	-	-	-	-	-	-
Veracruz	-	6	4	2	-	-	-	-
Yucatán	-	2	1	-	-	-	-	-
Zacatecas	-	-	-	-	-	-	-	-
TOTAL	4	44	59	78	-	-	-	-

FUENTE: SINAVE/DGE/Salud 2022. Información preliminar, incluye casos probables.

§FUENTE: SINAVE/DGE/Salud 2023. Sistema Especial de Vigilancia Epidemiológica, Información pri

CUADRO 10.4 Casos por entidad federativa de Otras Enfermedades Transmisibles hasta la semana epidemiológica 25 del 2023

ENTIDAD FEDERATIVA	Escabiosis CIE-10 ^a REV. B86				Conjuntivitis CIE-10 ^a REV. H10				Infección Asociada a la Atención de la Salud CIE-10 ^a REV. S/C			
	2023			2022 Acum.	2023			2022 Acum.	2023			2022 Acum.
	Sem.	Acum.			Sem.	Acum.			Sem.	Acum.		
		M	F	M		F	M	F				
Aguascalientes	2	23	33	13	276	2 468	2 985	2 916	9	143	138	289
Baja California	34	247	319	548	451	4 867	5 555	6 615	16	365	230	610
Baja California Sur	7	57	77	132	172	2 371	2 399	3 094	1	8	4	119
Campeche	15	91	129	271	187	1 920	2 113	1 961	27	259	272	489
Coahuila	18	176	266	605	491	4 700	5 285	7 323	101	509	575	680
Colima	15	141	192	376	163	1 437	1 588	1 532	12	209	183	396
Chiapas	96	935	1 191	2 128	434	5 403	6 500	6 986	43	468	447	745
Chihuahua	5	72	95	183	870	7 702	9 189	10 946	22	485	304	811
Ciudad de México	7	93	123	229	1 730	18 383	24 944	23 963	333	2 349	2 457	5 771
Durango	2	10	24	60	298	3 665	4 363	4 670	3	17	5	53
Guanajuato	7	33	54	63	633	7 103	8 537	9 419	87	1 042	855	2 548
Guerrero	51	356	554	1 132	404	5 173	6 234	6 241	26	288	289	628
Hidalgo	12	86	139	217	536	5 622	7 182	7 923	20	255	227	451
Jalisco	22	176	244	416	960	10 600	11 638	13 149	176	2 441	1 906	4 673
México	10	107	148	253	1 589	17 242	22 614	26 928	131	1 493	1 193	1 742
Michoacán	2	186	222	534	498	5 566	6 384	7 999	65	679	596	1 419
Morelos	2	44	51	77	311	3 104	3 979	3 325	19	177	194	350
Navarro	23	303	414	849	353	3 507	3 813	4 480	20	118	129	381
Nuevo León	107	686	895	1 685	868	9 085	10 646	10 929	54	856	729	1 956
Oaxaca	17	207	287	454	885	8 730	10 100	9 886	30	462	459	1 259
Puebla	13	104	106	243	777	8 933	11 129	11 094	61	776	736	1 572
Querétaro	-	14	40	64	448	4 508	5 632	6 949	1	74	66	123
Quintana Roo	33	396	479	1 351	459	4 652	4 699	4 518	33	365	314	866
San Luis Potosí	10	123	191	290	386	4 476	5 248	5 897	99	743	699	1 348
Sinaloa	32	402	481	1 012	574	5 085	5 934	8 121	49	402	236	622
Sonora	23	327	449	791	397	3 673	4 523	5 419	66	795	685	1 837
Tabasco	61	524	658	951	606	5 390	6 163	4 620	29	479	411	744
Tamaulipas	80	675	842	1 969	1 062	10 621	12 064	13 036	66	559	510	936
Tlaxcala	2	13	30	47	327	3 105	3 843	4 436	3	34	30	196
Veracruz	94	832	1 095	2 107	1 324	12 695	15 247	15 061	41	608	579	1 759
Yucatán	43	246	358	815	466	4 600	5 156	4 345	59	747	646	1 213
Zacatecas	2	17	29	99	538	4 778	5 611	6 342	17	434	373	647
TOTAL	847	7 702	10 215	19 964	19 473	201 164	241 297	260 123	1 719	18 639	16 477	37 233

FUENTE: SINAVE/DCE/Salud 2022. Información preliminar, incluye casos probables.

CUADRO 11. Casos por entidad federativa de Enfermedades de Interés Local, Regional o Institucional hasta la semana epidemiológica 25 del 2023

ENTIDAD FEDERATIVA	Tracoma CIE-10ª REV. A71				Oncocercosis CIE-10ª REV. B73				
	Sem.	2023		2022	Sem.	2023		2022	
		Acum.	Acum.			Acum.	Acum.	Acum.	
			M	F				M	F
Aguascalientes	-	-	-	-	-	-	-	-	
Baja California	-	-	-	-	-	-	-	-	
Baja California Sur	-	-	-	-	-	-	-	-	
Campeche	-	-	-	-	-	-	-	-	
Coahuila	-	-	-	-	-	-	-	-	
Colima	-	-	-	-	-	-	-	-	
Chiapas	-	-	-	6	-	-	-	-	
Chihuahua	-	-	-	-	-	-	-	-	
Ciudad de México	-	-	-	-	-	-	-	-	
Durango	-	-	-	-	-	-	-	-	
Guanajuato	-	-	-	-	-	-	-	-	
Guerrero	-	-	-	-	-	-	-	-	
Hidalgo	-	-	-	-	-	-	-	-	
Jalisco	-	-	-	1	-	-	-	-	
México	-	-	-	-	-	-	-	-	
Michoacán	-	-	-	-	-	-	-	-	
Morelos	-	-	-	-	-	-	-	-	
Navarro	-	-	-	-	-	-	-	-	
Nuevo León	-	-	-	1	-	-	-	-	
Oaxaca	-	-	-	-	-	-	-	-	
Puebla	-	-	-	-	-	-	-	-	
Querétaro	-	-	-	-	-	-	-	-	
Quintana Roo	-	-	-	-	-	-	-	-	
San Luis Potosí	-	-	-	-	-	-	-	-	
Sinaloa	-	-	-	-	-	-	-	-	
Sonora	-	-	-	-	-	-	-	-	
Tabasco	-	-	-	-	-	-	-	-	
Tamaulipas	-	1	-	1	-	-	-	-	
Tlaxcala	-	-	-	-	-	-	-	-	
Veracruz	-	1	-	-	-	-	-	-	
Yucatán	-	-	-	1	-	-	-	-	
Zacatecas	-	-	-	-	-	-	-	-	
TOTAL	-	2	-	10	-	-	-	-	

FUENTE: SINAVE/DGE/Salud 2022. Información preliminar, incluye casos probables.

CUADRO 11.1 Casos por entidad federativa de Enfermedades de Interés Local, Regional o Institucional hasta la semana epidemiológica 26 del 2023

ENTIDAD FEDERATIVA	Leishmaniasis Cutánea [§] CIE-10 ^a REV. B55.1				Leishmaniasis Visceral [§] CIE-10 ^a REV. B55.0			
	2023			2022	2023			2022
	Sem.	Acum.		Acum.	Sem.	Acum.		Acum.
		M	F			M	F	
Aguascalientes	-	-	-	-	-	-	-	-
Baja California	-	-	-	-	-	-	-	-
Baja California Sur	-	-	-	-	-	-	-	-
Campeche	1	82	2	64	-	-	-	-
Coahuila	-	-	-	-	-	-	-	-
Colima	-	1	-	-	-	-	-	-
Chiapas	1	1	-	-	-	-	-	-
Chihuahua	1	-	1	-	-	-	-	-
Ciudad de México	-	5	1	-	-	-	-	-
Durango	-	-	-	-	-	-	-	-
Guanajuato	-	-	-	-	-	-	-	-
Guerrero	-	-	-	-	-	-	-	-
Hidalgo	-	-	-	-	-	-	-	-
Jalisco	-	-	1	2	-	-	-	-
México	3	5	2	-	-	-	-	-
Michoacán	-	-	-	-	-	-	-	-
Morelos	-	-	-	-	-	-	-	-
Navarro	-	1	-	-	-	-	-	-
Nuevo León	-	-	-	-	-	-	-	-
Oaxaca	-	-	-	-	-	-	-	-
Puebla	1	1	1	-	-	-	-	-
Querétaro	-	-	-	-	-	-	-	-
Quintana Roo	24	569	92	365	-	-	-	-
San Luis Potosí	-	-	-	-	-	-	-	-
Sinaloa	-	-	-	-	-	-	-	-
Sonora	-	-	-	-	-	-	-	-
Tabasco	1	35	17	134	-	-	-	-
Tamaulipas	-	-	-	-	-	-	-	-
Tlaxcala	-	1	-	-	-	-	-	-
Veracruz	-	3	3	4	-	-	-	-
Yucatán	2	69	3	49	-	-	-	-
Zacatecas	-	-	-	-	-	-	-	-
TOTAL	34	773	123	618	-	-	-	-

§FUENTE: SINAVE/DGE/Salud 2023. Sistema Especial de Vigilancia Epidemiológica, Información preliminar de casos confirmados.

CUADRO 12. Casos por entidad federativa de Enfermedades bajo Vigilancia Sindromática hasta la semana epidemiológica 25 del 2023

ENTIDAD FEDERATIVA	Síndrome Meníngeo CIE-10 ^a REV. G00-G03 excepto G00.0 y G00.1				Infección de Vías Urinarias CIE-10 ^a REV. N30, N34, N39.0			
	Sem.	2023 Acum.		2022 Acum.	Sem.	2023 Acum.		2022 Acum.
		M	F			M	F	
Aguascalientes	-	-	-	4	945	4 124	14 877	16 928
Baja California	-	22	9	13	1 588	7 804	28 211	34 454
Baja California Sur	-	9	6	7	677	3 091	12 539	15 103
Campeche	-	1	1	4	665	3 147	10 814	13 135
Coahuila	1	3	5	14	1 786	8 487	29 647	37 845
Colima	-	3	6	4	524	2 567	8 325	9 056
Chiapas	-	3	11	16	2 840	15 495	53 901	67 537
Chihuahua	2	18	15	46	2 254	10 131	38 574	47 219
Ciudad de México	4	25	32	22	7 159	37 765	114 364	129 411
Durango	-	-	5	3	1 206	6 212	20 931	25 471
Guanajuato	-	4	6	1	3 720	14 840	60 870	70 209
Guerrero	-	4	7	2	1 987	8 936	37 058	40 103
Hidalgo	1	10	3	12	1 835	8 038	31 762	38 647
Jalisco	1	12	11	20	4 345	20 086	70 548	79 089
México	-	19	39	5	8 335	43 989	138 589	170 241
Michoacán	-	2	4	5	2 229	10 435	37 102	46 394
Morelos	-	7	4	17	1 580	7 304	26 440	29 706
Navarrit	-	-	-	5	1 077	5 280	18 596	22 041
Nuevo León	-	5	11	1	2 532	11 238	43 173	52 873
Oaxaca	-	3	5	11	2 318	10 753	40 802	51 153
Puebla	-	-	-	-	3 549	15 369	61 395	73 263
Querétaro	-	-	-	2	1 536	7 207	23 631	27 949
Quintana Roo	2	2	2	1	1 184	6 395	20 577	24 304
San Luis Potosí	3	14	7	10	1 730	7 367	29 738	39 776
Sinaloa	-	16	13	19	2 009	9 612	36 149	43 133
Sonora	1	15	10	18	1 628	6 578	28 125	33 117
Tabasco	-	2	10	19	2 609	14 795	41 617	44 938
Tamaulipas	1	5	3	13	2 644	14 325	49 140	60 297
Tlaxcala	-	8	8	3	1 087	5 745	20 562	23 590
Veracruz	-	2	11	10	5 405	22 304	84 529	99 714
Yucatán	-	-	-	-	1 481	7 096	24 950	28 114
Zacatecas	-	1	-	13	1 825	8 905	31 233	39 812
TOTAL	16	215	244	320	76 289	365 420	1 288 769	1 534 622

FUENTE: SINAVE/DGE/Salud 2022. Información preliminar, incluye casos probables.

CUADRO 12.1 Casos por entidad federativa de Enfermedades bajo Vigilancia Sindromática hasta la semana epidemiológica 26 del 2023

ENTIDAD FEDERATIVA	Enfermedad Febril Exantemática [§] CIE-10 ^ª REV. U97				Parálisis Flácida Aguda [§] (menores de 15 años) CIE-10 ^ª REV. U98				Síndrome Coqueluchoide [§] CIE-10 ^ª REV. U99			
	Sem.	2023		2022 Acum.	Sem.	2023		2022 Acum.	Sem.	2023		2022 Acum.
		Acum.				Acum.				Acum.		
		M	F			M	F			M	F	
Aguascalientes	-	7	6	9	-	4	3	4	-	3	4	1
Baja California	1	10	4	24	1	12	6	10	-	13	14	17
Baja California Sur	-	4	7	18	3	2	2	6	-	6	4	-
Campeche	-	8	5	14	-	1	-	1	-	4	4	7
Coahuila	1	17	9	16	-	7	3	8	-	7	4	8
Colima	1	2	3	11	-	-	1	1	-	-	1	2
Chiapas	-	11	6	7	-	8	8	9	-	21	30	23
Chihuahua	3	14	17	30	-	8	6	9	5	20	17	10
Ciudad de México	2	55	42	119	-	6	2	14	1	20	14	16
Durango	1	7	7	4	-	-	3	4	-	3	3	1
Guanajuato	15	123	129	292	-	6	7	13	-	74	68	110
Guerrero	-	8	3	8	-	3	3	6	-	2	-	7
Hidalgo	1	19	11	32	-	3	4	9	-	5	3	5
Jalisco	7	36	34	102	-	17	11	24	-	16	13	10
México	2	45	23	44	-	13	10	28	-	22	16	4
Michoacán	4	19	9	19	-	5	4	5	-	-	1	6
Morelos	4	21	20	49	-	4	-	4	-	3	1	2
Navarrit	1	12	11	23	-	6	3	2	-	5	10	-
Nuevo León	1	31	35	86	1	10	2	7	1	10	15	32
Oaxaca	-	4	3	6	-	4	2	4	-	2	1	10
Puebla	-	15	10	10	-	2	2	12	-	2	-	5
Querétaro	1	11	13	33	-	1	1	4	-	7	5	14
Quintana Roo	1	12	11	18	-	1	3	4	-	3	3	10
San Luis Potosí	5	22	18	55	-	5	3	9	-	16	8	17
Sinaloa	1	3	6	16	1	3	1	5	1	19	10	7
Sonora	-	3	5	18	3	15	6	13	-	15	22	14
Tabasco	-	12	9	50	-	-	1	7	-	-	2	2
Tamaulipas	1	13	18	21	1	7	5	12	-	1	3	4
Tlaxcala	-	-	1	9	-	-	1	6	-	-	1	2
Veracruz	3	42	37	64	-	12	3	15	-	6	8	11
Yucatán	-	2	4	10	-	-	3	4	-	6	1	3
Zacatecas	3	15	12	24	-	1	-	3	-	17	13	8
TOTAL	59	603	528	1 241	10	166	109	262	8	328	299	368

§FUENTE: SINAVE/DGE/Salud 2023. Sistema Especial de Vigilancia Epidemiológica, Información preliminar de casos confirmados.

CUADRO 13. Casos por entidad federativa de Enfermedades No Transmisibles hasta la semana epidemiológica 25 del 2023

ENTIDAD FEDERATIVA	Bocio Endémico CIE-10ª REV. E01				Diabetes Mellitus Insulinodependiente (tipo I) CIE-10ª REV. E10				Diabetes Mellitus No Insulinodependiente (tipo II) CIE-10ª REV. E11-E14			
	2023			2022	2023			2022	2023			2022
	Sem.	Acum.		Acum.	Sem.	Acum.		Acum.	Sem.	Acum.		Acum.
		M	F			M	F			M	F	
Aguascalientes	-	-	4	-	1	7	20	12	131	1 361	1 876	2 517
Baja California	-	4	11	11	3	76	99	362	552	5 449	6 749	10 475
Baja California Sur	-	-	-	5	-	7	11	13	72	804	961	1 890
Campeche	-	-	-	-	1	3	5	31	76	761	1 027	1 562
Coahuila	-	2	11	6	4	27	48	47	325	3 575	4 759	8 166
Colima	-	-	1	4	-	2	5	9	86	837	1 068	1 875
Chiapas	3	5	29	35	-	19	16	56	281	2 945	5 159	7 536
Chihuahua	-	2	12	12	6	46	56	118	359	3 309	4 754	8 671
Ciudad de México	-	3	33	12	3	35	59	67	777	7 681	10 481	15 622
Durango	-	6	2	-	1	23	26	33	180	2 195	3 176	3 913
Guanajuato	-	2	8	7	2	29	49	76	357	4 114	5 547	8 807
Guerrero	4	26	65	28	2	27	30	54	270	2 562	4 356	6 897
Hidalgo	-	-	-	5	-	2	9	24	168	1 910	3 032	4 576
Jalisco	1	17	42	53	10	134	143	186	747	7 755	10 551	15 932
México	1	7	25	45	24	163	309	346	1 110	12 347	17 310	27 858
Michoacán	-	6	15	15	-	5	14	24	214	2 108	3 048	4 345
Morelos	-	-	3	5	-	34	31	53	212	2 535	3 723	5 142
Navarrit	-	1	1	5	1	6	8	15	114	1 200	1 545	2 975
Nuevo León	-	7	17	18	-	24	14	75	435	4 484	6 241	9 743
Oaxaca	1	3	13	8	1	8	33	29	215	2 578	3 881	6 564
Puebla	-	1	7	9	1	12	20	23	391	3 439	5 170	7 872
Querétaro	-	-	-	-	-	7	5	21	164	1 479	2 145	3 333
Quintana Roo	-	2	5	-	1	7	2	15	175	1 333	1 861	3 147
San Luis Potosí	-	-	3	-	-	10	11	16	223	2 285	3 564	4 921
Sinaloa	-	5	9	31	7	73	90	94	354	3 500	4 802	7 246
Sonora	1	2	10	1	2	23	51	56	331	2 625	3 718	4 784
Tabasco	-	-	-	10	3	9	20	24	231	2 651	3 816	3 616
Tamaulipas	-	2	3	27	4	33	43	72	367	3 494	4 892	8 493
Tlaxcala	2	12	36	3	-	3	6	6	170	1 342	2 202	2 076
Veracruz	-	1	19	45	2	30	51	80	897	9 228	15 119	22 606
Yucatán	-	-	1	1	1	8	13	7	178	1 471	2 208	3 385
Zacatecas	-	3	1	5	1	10	22	25	139	1 202	1 808	2 722
TOTAL	13	119	386	406	81	902	1 319	2 069	10 301	104 559	150 549	229 267

FUENTE: SINAVE/DGE/Salud 2022. Información preliminar, incluye casos probables.

CUADRO 13.1 Casos por entidad federativa de Enfermedades No Transmisibles hasta la semana epidemiológica 25 del 2023

ENTIDAD FEDERATIVA	Intoxicación Aguda por Alcohol CIE-10ª REV. F10.0				Fiebre Reumática Aguda CIE-10ª REV. I00-I02			
	2023			2022	2023			2022
	Sem.	Acum.		Acum.	Sem.	Acum.		Acum.
		M	F			M	F	
Aguascalientes	4	84	39	105	-	-	-	4
Baja California	3	125	64	186	1	7	8	13
Baja California Sur	5	45	23	54	-	2	5	13
Campeche	5	57	19	38	2	6	3	3
Coahuila	25	325	149	334	2	13	43	36
Colima	4	58	21	153	-	-	-	1
Chiapas	19	342	101	511	6	8	15	40
Chihuahua	18	242	101	372	-	3	20	24
Ciudad de México	40	915	225	957	-	16	20	3
Durango	7	112	38	155	-	-	-	-
Guanajuato	50	923	244	1 004	1	3	13	6
Guerrero	9	195	86	329	-	8	16	17
Hidalgo	18	252	70	294	-	8	3	3
Jalisco	56	779	391	1 251	-	14	20	49
México	73	926	372	1 063	3	11	21	49
Michoacán	9	268	104	284	-	5	17	8
Morelos	5	157	45	184	-	7	11	7
Navarrit	6	108	57	226	-	-	-	2
Nuevo León	14	135	60	109	1	5	10	14
Oaxaca	9	310	81	307	1	2	5	7
Puebla	17	367	126	417	-	1	-	4
Querétaro	20	319	68	560	-	-	1	-
Quintana Roo	10	197	69	326	-	2	3	20
San Luis Potosí	20	255	49	250	-	1	2	-
Sinaloa	10	221	208	471	-	6	11	16
Sonora	16	281	110	278	1	8	11	23
Tabasco	14	197	57	109	-	2	6	22
Tamaulipas	13	171	98	344	1	10	11	19
Tlaxcala	12	135	35	158	1	-	3	11
Veracruz	21	346	110	426	6	37	37	15
Yucatán	5	88	34	122	2	4	5	16
Zacatecas	12	196	62	299	-	1	3	4
TOTAL	549	9 131	3 316	11 676	28	190	323	449

FUENTE: SINAVE/DGE/Salud 2022. Información preliminar, incluye casos probables.

CUADRO 13.2 Casos por entidad federativa de Enfermedades No Transmisibles hasta la semana epidemiológica 25 del 2023

ENTIDAD FEDERATIVA	Hipertensión Arterial CIE-10 ^a REV. I10-I15				Enfermedad Isquémica del Corazón CIE-10 ^a REV. I20, I25				Enfermedad Cerebrovascular CIE-10 ^a REV. I60-I67, I69			
	Sem.	2023		2022 Acum.	Sem.	2023		2022 Acum.	Sem.	2023		2022 Acum.
		Acum.				Acum.				Acum.		
		M	F			M	F			M	F	
Aguascalientes	164	1 964	2 554	3 489	12	247	138	330	20	218	208	243
Baja California	796	8 189	9 805	15 259	101	1 326	876	1 775	83	1 362	942	1 874
Baja California Sur	126	1 233	1 289	2 716	9	177	96	228	9	99	66	138
Campeche	82	849	1 060	1 594	19	124	100	189	4	83	86	156
Coahuila	366	4 760	6 262	10 405	40	757	539	1 061	62	650	558	1 146
Colima	77	1 053	1 312	1 563	11	91	63	80	10	69	83	126
Chiapas	273	2 885	4 707	6 674	17	197	165	262	28	301	247	395
Chihuahua	448	5 226	6 571	12 151	76	1 317	988	2 188	54	552	582	978
Ciudad de México	760	9 032	12 152	18 902	152	2 710	1 637	4 911	111	1 727	1 877	3 085
Durango	166	2 552	3 497	4 023	13	300	179	389	22	259	225	318
Guanajuato	431	5 401	6 711	10 031	38	655	415	677	37	533	445	725
Guerrero	231	2 568	3 918	6 505	8	193	152	246	13	334	288	434
Hidalgo	150	2 108	3 144	4 783	5	135	134	364	8	149	120	334
Jalisco	877	10 428	13 497	21 467	126	1 796	1 118	2 296	111	1 241	1 178	2 408
México	986	12 267	18 311	29 166	57	1 182	567	1 358	62	732	695	1 501
Michoacán	166	2 482	3 463	5 386	9	226	128	259	10	148	128	306
Morelos	155	2 407	3 179	5 146	27	569	307	550	14	259	214	402
Navarrit	150	1 724	2 187	4 188	6	93	86	258	4	67	61	151
Nuevo León	474	5 984	7 272	13 640	63	721	543	1 150	69	868	614	1 382
Oaxaca	196	2 598	3 561	6 040	10	215	172	428	9	203	223	385
Puebla	328	3 396	4 895	8 082	20	212	138	481	23	297	316	540
Querétaro	147	1 776	2 157	3 867	24	245	123	192	17	155	114	213
Quintana Roo	175	1 934	2 161	4 148	8	147	82	202	12	143	95	213
San Luis Potosí	243	2 830	3 781	5 696	33	352	251	427	29	272	198	501
Sinaloa	506	5 887	7 626	11 524	82	1 250	941	1 834	63	837	699	1 431
Sonora	463	4 732	6 112	7 949	24	278	223	675	26	362	289	730
Tabasco	289	3 270	4 463	4 284	23	240	159	212	25	254	242	402
Tamaulipas	468	5 448	6 814	12 186	105	948	640	2 333	55	712	563	1 827
Tlaxcala	147	1 087	1 829	1 969	8	154	99	65	9	92	65	96
Veracruz	914	10 406	16 129	24 386	89	1 224	868	1 834	80	1 040	1 011	1 979
Yucatán	193	2 177	2 945	4 666	36	493	352	615	31	283	230	525
Zacatecas	177	1 903	2 627	4 263	17	181	119	274	19	93	107	190
TOTAL	11 124	130 556	175 991	276 148	1 268	18 755	12 398	28 143	1 129	14 394	12 769	25 134

FUENTE: SINAVE/DGE/Salud 2022. Información preliminar, incluye casos probables.

CUADRO 13.3 Casos por entidad federativa de Enfermedades No Transmisibles hasta la semana epidemiológica 25 del 2023

ENTIDAD FEDERATIVA	Insuficiencia Venosa Periférica CIE-10 ^ª REV. I87.2				Asma CIE-10 ^ª REV. J45, J46				Gingivitis y Enfermedad Periodontal CIE-10 ^ª REV. K05			
	Sem.	2023		2022 Acum.	Sem.	2023		2022 Acum.	Sem.	2023		2022 Acum.
		Acum.				Acum.				Acum.		
		M	F			M	F			M	F	
Aguascalientes	84	284	1 036	1 045	30	378	450	610	284	2 317	4 670	6 733
Baja California	115	722	1 500	2 259	126	1 305	1 751	2 182	691	5 751	10 643	11 423
Baja California Sur	46	199	555	671	23	311	416	560	445	2 924	4 716	6 723
Campeche	18	78	251	315	49	326	572	742	118	1 033	1 514	2 389
Coahuila	179	934	2 216	3 273	53	743	1 056	1 499	686	5 049	10 592	12 006
Colima	39	194	676	458	20	219	245	406	190	1 551	2 330	3 257
Chiapas	100	550	1 962	1 871	73	976	1 171	1 556	418	3 287	5 955	9 203
Chihuahua	360	1 572	3 976	5 104	85	1 344	1 474	2 310	776	6 193	12 196	14 874
Ciudad de México	817	4 281	11 157	12 591	199	3 184	3 532	3 722	1 812	16 216	28 122	36 236
Durango	118	427	1 545	1 591	30	482	767	946	453	3 692	6 626	7 745
Guanajuato	212	801	2 583	2 895	48	613	902	984	1 253	7 744	16 564	20 375
Guerrero	71	335	1 090	1 394	48	572	784	883	503	4 112	7 771	8 999
Hidalgo	134	624	1 936	2 803	31	575	619	1 054	739	3 684	8 943	10 434
Jalisco	428	1 850	5 582	7 042	206	2 481	3 707	5 942	1 339	11 371	21 018	24 316
México	718	3 340	9 672	12 327	166	2 549	2 933	3 999	2 155	14 690	28 592	34 413
Michoacán	167	732	2 228	2 678	58	685	985	1 141	392	4 041	8 439	11 755
Morelos	71	350	1 125	1 113	65	429	791	802	313	2 495	4 747	6 292
Navarro	60	253	708	1 005	29	459	600	841	254	2 056	3 471	4 596
Nuevo León	194	935	2 842	3 779	78	1 392	1 664	2 635	928	8 498	15 509	17 252
Oaxaca	55	264	956	1 050	30	506	736	1 122	584	5 843	8 163	11 364
Puebla	230	870	2 783	4 043	22	276	345	675	1 309	10 121	22 527	27 601
Querétaro	91	393	1 133	1 592	14	187	247	560	327	2 567	5 576	7 747
Quintana Roo	47	236	751	821	53	674	826	1 288	361	3 793	7 197	9 608
San Luis Potosí	139	627	1 653	2 010	57	562	818	902	634	5 733	11 423	13 392
Sinaloa	187	801	2 774	3 244	99	1 258	1 670	2 647	695	5 670	9 621	14 556
Sonora	179	877	2 584	3 156	126	1 477	3 931	2 658	616	5 476	10 127	12 938
Tabasco	88	465	1 208	902	105	1 145	1 609	1 864	153	1 544	2 550	2 890
Tamaulipas	155	871	2 561	3 607	197	2 229	2 981	5 340	467	5 790	8 937	14 251
Tlaxcala	67	411	1 024	1 417	7	85	110	121	523	4 284	7 226	8 927
Veracruz	279	1 401	4 049	4 961	180	3 200	2 853	4 029	1 516	11 925	25 603	30 685
Yucatán	42	192	516	606	97	1 331	1 717	1 818	713	4 843	9 202	10 391
Zacatecas	48	266	806	1 105	28	304	390	583	449	3 481	6 514	7 448
TOTAL	5 538	26 135	75 438	92 728	2 432	32 257	42 652	56 421	22 096	177 774	337 084	420 819

FUENTE: SINAVE/DGE/Salud 2022. Información preliminar, incluye casos probables.

CUADRO 13.4 Casos por entidad federativa de Enfermedades No Transmisibles hasta la semana epidemiológica 25 del 2023

ENTIDAD FEDERATIVA	Úlceras Gastritis y Duodenitis CIE-10 ^o REV. K25-K29				Enfermedad Alcohólica del Hígado CIE-10 ^o REV. K70 excepto K70.3				Cirrosis Hepática Alcohólica CIE-10 ^o REV. K70.3			
	2023			2022 Acum.	2023			2022 Acum.	2023			2022 Acum.
	Sem.	Acum.			Sem.	Acum.			Sem.	Acum.		
		M	F	M		F	M	F				
Aguascalientes	245	2 630	4 190	5 907	2	25	4	13	-	33	4	34
Baja California	374	3 514	5 331	8 665	2	54	15	64	3	82	17	106
Baja California Sur	146	1 865	2 487	4 287	-	30	22	22	-	10	1	13
Campeche	178	1 157	2 002	2 524	-	9	2	20	-	13	-	5
Coahuila	499	4 329	7 005	10 874	-	16	4	46	1	49	43	62
Colima	162	1 202	2 082	2 820	-	13	5	7	1	34	8	19
Chiapas	889	7 312	14 984	20 431	1	33	41	81	15	110	70	154
Chihuahua	656	5 554	9 461	14 522	3	106	52	183	4	211	55	248
Ciudad de México	1 584	17 004	23 883	32 625	4	117	22	153	6	133	28	164
Durango	453	3 744	6 672	8 603	-	30	11	38	-	41	6	56
Guanajuato	1 092	10 218	16 811	27 940	1	54	17	62	8	183	35	130
Guerrero	527	4 022	8 702	11 450	2	29	30	41	1	68	27	87
Hidalgo	646	5 356	10 639	16 477	4	75	43	168	6	92	47	120
Jalisco	1 152	11 268	19 036	27 146	11	146	32	115	21	183	61	154
México	1 804	16 667	30 924	44 925	8	153	50	224	9	117	52	147
Michoacán	758	6 152	11 073	15 245	3	41	22	63	7	118	45	169
Morelos	308	2 734	5 422	7 655	1	31	24	66	1	36	14	41
Navarrit	410	4 008	6 802	10 710	1	6	4	55	-	7	6	2
Nuevo León	543	5 090	8 088	13 013	1	32	3	54	2	28	4	22
Oaxaca	503	3 830	7 028	11 237	1	47	22	87	6	96	47	154
Puebla	832	6 741	12 492	18 948	1	65	36	127	5	140	65	152
Querétaro	311	2 445	4 276	6 619	3	12	8	26	2	26	2	17
Quintana Roo	259	2 246	3 498	7 093	-	13	11	19	2	48	6	54
San Luis Potosí	413	4 187	7 065	11 735	2	22	10	37	4	52	9	37
Sinaloa	596	5 238	8 924	14 085	2	44	10	43	6	112	17	141
Sonora	408	3 460	5 832	8 667	1	17	7	63	2	17	5	22
Tabasco	498	4 145	7 451	9 517	3	16	9	33	4	32	2	15
Tamaulipas	806	10 162	14 718	23 662	14	61	42	102	-	85	34	186
Tlaxcala	380	2 324	4 435	6 322	1	34	20	47	1	21	1	14
Veracruz	1 418	10 501	20 329	30 481	4	111	54	158	9	176	54	225
Yucatán	227	2 152	4 396	6 347	2	30	21	48	8	69	20	90
Zacatecas	575	5 417	8 078	13 716	3	42	8	80	1	48	9	40
TOTAL	19 652	176 674	304 116	454 248	81	1 514	661	2 345	135	2 470	794	2 880

FUENTE: SINAVE/DGE/Salud 2022. Información preliminar, incluye casos probables.

CUADRO 13.5 Casos por entidad federativa de Enfermedades No Transmisibles hasta la semana epidemiológica 25 del 2023

ENTIDAD FEDERATIVA	Hiperplasia de Próstata CIE-10 ^a REV. N40			Edema Proteinuria y Transtornos Hipertensivos en el Embarazo, Parto y Puerperio CIE-10 ^a REV. O10-O16			Diabetes Mellitus en el Embarazo CIE-10 ^a REV. O24.4		
	2023		2022	2023		2022	2023		2022
	Sem.	Acum.	Acum.	Sem.	Acum.	Acum.	Sem.	Acum.	Acum.
Aguascalientes	22	575	505	25	507	640	8	156	168
Baja California	61	1 760	1 368	34	1 219	1 367	32	725	618
Baja California Sur	15	514	397	8	187	203	3	78	70
Campeche	18	501	605	11	165	177	1	24	42
Coahuila	45	1 313	1 076	34	858	816	5	224	221
Colima	42	770	494	6	177	137	3	118	82
Chiapas	89	1 821	1 776	66	1 897	2 040	3	144	143
Chihuahua	126	3 050	2 804	36	982	1 250	17	407	297
Ciudad de México	282	6 942	6 296	88	1 757	1 393	53	1 288	710
Durango	38	1 037	904	8	313	360	6	115	100
Guanajuato	74	1 901	1 338	59	1 810	1 700	30	835	667
Guerrero	55	1 399	1 106	40	1 093	939	5	99	119
Hidalgo	51	1 257	1 199	15	650	886	15	358	401
Jalisco	224	4 889	4 156	71	2 156	2 207	38	896	1 088
México	333	6 887	6 258	144	3 932	3 457	56	1 457	1 515
Michoacán	44	1 381	1 341	19	503	634	1	68	93
Morelos	34	952	909	22	328	465	2	98	120
Navarrit	24	767	919	12	363	370	8	101	95
Nuevo León	78	1 990	1 665	64	1 571	1 503	72	1 517	1 546
Oaxaca	82	1 595	1 426	29	991	867	9	228	239
Puebla	77	1 718	1 511	42	1 117	1 180	5	239	181
Querétaro	30	721	716	11	398	412	16	264	229
Quintana Roo	29	708	573	28	664	529	5	132	114
San Luis Potosí	43	938	816	48	1 101	1 263	26	439	434
Sinaloa	101	2 573	2 394	43	1 087	1 287	21	484	474
Sonora	54	1 171	1 103	36	886	945	18	332	326
Tabasco	51	1 060	1 185	46	1 066	712	4	76	32
Tamaulipas	60	1 662	2 409	44	1 382	1 455	11	320	379
Tlaxcala	33	763	433	30	566	474	3	39	29
Veracruz	187	4 474	4 335	62	1 732	1 644	41	684	467
Yucatán	77	1 154	1 080	31	1 220	1 181	8	201	220
Zacatecas	34	535	379	9	266	301	2	87	81
TOTAL	2 513	58 778	53 476	1 221	32 944	32 794	527	12 233	11 300

FUENTE: SINAVE/DGE/Salud 2022. Información preliminar, incluye casos probables.

CUADRO 13.6 Casos por entidad federativa de Enfermedades No Transmisibles hasta la semana epidemiológica 25 del 2023

ENTIDAD FEDERATIVA	Quemaduras CIE-10ª REV. T20-T32				Intoxicación por Monóxido de Carbono CIE-10ª REV. T58				Intoxicación por Plaguicidas CIE-10ª REV. T60			
	Sem.	2023		2022 Acum.	Sem.	2023		2022 Acum.	Sem.	2023		2022 Acum.
		Acum.				Acum.				Acum.		
		M	F			M	F			M	F	
Aguascalientes	48	334	294	534	-	-	-	-	-	5	11	3
Baja California	70	837	740	1 473	-	8	14	2	2	13	16	4
Baja California Sur	13	140	138	192	-	-	-	-	-	5	6	14
Campeche	9	115	114	161	-	-	-	-	-	10	3	6
Coahuila	67	927	607	1 326	-	11	6	17	2	4	8	19
Colima	12	134	108	177	-	-	20	-	1	10	2	5
Chiapas	21	343	313	627	-	10	3	9	9	73	29	114
Chihuahua	51	599	511	1 013	-	4	5	19	-	5	10	14
Ciudad de México	134	1 693	1 672	2 800	-	5	14	12	-	2	7	20
Durango	10	193	206	346	-	3	2	8	1	1	4	3
Guanajuato	64	696	628	1 301	-	4	8	13	-	14	28	34
Guerrero	32	295	313	595	-	1	1	1	2	41	30	84
Hidalgo	36	251	292	484	-	-	1	4	5	31	38	55
Jalisco	150	1 705	1 483	2 381	-	7	2	6	12	107	77	153
México	149	1 334	1 351	2 101	-	3	3	10	1	32	21	59
Michoacán	48	555	723	1 008	-	1	3	3	5	66	51	59
Morelos	12	157	180	269	-	-	-	-	-	25	5	20
Navarrit	15	200	207	367	-	-	-	-	-	33	13	49
Nuevo León	64	920	858	1 533	-	9	5	11	1	7	7	18
Oaxaca	28	343	402	588	1	4	3	7	4	35	23	55
Puebla	53	566	555	1 068	-	6	3	6	2	28	17	28
Querétaro	41	400	418	647	-	-	-	1	-	6	2	4
Quintana Roo	27	378	304	628	-	4	3	-	-	8	2	6
San Luis Potosí	24	300	286	599	-	-	-	-	-	10	6	4
Sinaloa	56	662	592	1 125	-	7	9	1	1	32	13	36
Sonora	60	494	505	939	-	11	12	13	-	17	13	18
Tabasco	29	334	295	538	-	-	1	-	-	11	13	25
Tamaulipas	49	531	542	1 157	-	2	4	17	-	5	6	20
Tlaxcala	8	115	122	178	-	4	3	1	2	2	2	2
Veracruz	48	742	860	1 577	3	3	6	1	4	59	24	54
Yucatán	14	280	273	452	-	-	1	-	1	3	1	-
Zacatecas	34	285	258	466	-	7	2	7	1	6	3	15
TOTAL	1 476	16 858	16 150	28 650	4	114	134	169	56	706	491	1 000

FUENTE: SINAVE/DGE/Salud 2022. Información preliminar, incluye casos probables.

CUADRO 13.7 Casos por entidad federativa de Enfermedades No Transmisibles hasta la semana epidemiológica 25 del 2023

ENTIDAD FEDERATIVA	Intoxicación por Ponzoña de animales CIE-10ª REV. T63 X21, X27 excepto T63.2			Intoxicación por Picadura de Alacrán CIE-10ª REV. T63.2, X22			Efectos del Calor y de la Luz CIE-10ª REV. T67, X30					
	Sem.	2023		2022 Acum.	Sem.	2023		2022 Acum.	Sem.	2023		2022 Acum.
		Acum.				Acum.				Acum.		
		M	F			M	F			M	F	
Aguascalientes	27	187	182	259	79	547	601	995	5	15	10	-
Baja California	21	162	126	238	2	15	21	39	8	45	29	78
Baja California Sur	2	48	31	78	1	19	15	25	15	14	11	7
Campeche	1	26	27	36	2	14	16	19	4	13	10	7
Coahuila	12	57	69	147	7	20	33	71	190	172	126	54
Colima	13	128	110	199	180	1 949	1 704	3 451	8	25	15	1
Chiapas	2	55	31	55	3	47	62	90	12	26	25	52
Chihuahua	15	117	122	217	11	36	46	99	32	47	32	34
Ciudad de México	7	54	50	6	3	55	79	48	23	200	56	36
Durango	14	129	132	292	107	1 569	1 821	4 590	6	1	6	12
Guanajuato	101	971	1 105	1 968	1 523	11 688	15 512	23 565	3	23	11	63
Guerrero	14	182	202	363	876	9 472	10 147	18 026	27	15	36	-
Hidalgo	6	85	74	211	13	57	87	132	3	5	11	3
Jalisco	61	678	606	1 145	1 531	12 756	14 541	24 288	39	85	99	16
México	27	268	330	562	365	2 995	3 613	6 473	33	93	99	113
Michoacán	58	587	777	895	571	6 078	7 173	12 081	24	33	40	17
Morelos	22	225	184	414	604	6 055	6 266	11 091	5	11	8	13
Navarro	6	140	104	189	317	2 783	2 597	5 713	5	12	16	8
Nuevo León	11	89	88	121	4	16	10	26	512	335	327	63
Oaxaca	12	189	193	295	155	1 225	1 602	2 565	15	72	60	22
Puebla	33	213	223	302	214	3 018	3 632	6 786	21	38	40	23
Querétaro	44	307	320	369	201	1 345	1 580	2 203	2	19	17	8
Quintana Roo	-	36	35	79	2	27	34	40	3	22	8	3
San Luis Potosí	17	82	68	111	17	49	86	107	18	23	9	1
Sinaloa	39	370	298	574	253	1 417	2 150	3 828	8	33	9	12
Sonora	53	373	382	792	214	608	1 026	2 125	50	141	108	161
Tabasco	4	53	43	68	4	15	48	69	61	272	166	172
Tamaulipas	18	134	105	259	13	79	81	123	195	201	129	52
Tlaxcala	4	26	25	60	6	16	19	29	2	1	6	-
Veracruz	29	210	184	306	22	75	124	170	102	134	75	19
Yucatán	1	12	10	13	1	3	8	14	28	44	22	13
Zacatecas	26	166	190	309	191	1 215	1 402	2 266	25	29	34	23
TOTAL	700	6 359	6 426	10 932	7 492	65 263	76 136	131 147	1 484	2 199	1 650	1 086

FUENTE: SINAVE/DGE/Salud 2022. Información preliminar, incluye casos probables.

CUADRO 13.8 Casos por entidad federativa de Enfermedades No Transmisibles hasta la semana epidemiológica 25 del 2023; ESAVI hasta la semana 26 del 2023

ENTIDAD FEDERATIVA	Hipotermia CIE-10 ^a REV. T68				Contacto Traumático con Avispas, Avispones y Abejas CIE-10 ^a REV. X23				Eventos Supuestamente Asociados a la Vacunación [§] (ESAVI) CIE-10 ^a REV. Y58, Y59			
	2023			2022	2023			2022	2023			2022
	Sem.	Acum.		Acum.	Sem.	Acum.		Acum.	Sem.	Acum.		Acum.
		M	F			M	F			M	F	
Aguascalientes	-	-	1	-	20	93	56	82	3	5	12	64
Baja California	-	2	3	4	1	35	14	37	-	8	7	162
Baja California Sur	-	1	-	2	4	18	8	32	-	1	-	24
Campeche	-	-	-	-	1	38	30	43	1	7	9	63
Coahuila	-	4	6	1	2	26	12	51	-	1	3	66
Colima	-	2	-	-	6	84	62	171	1	2	8	68
Chiapas	-	-	2	-	4	69	39	88	-	9	15	112
Chihuahua	-	6	1	2	6	17	19	46	3	9	24	85
Ciudad de México	-	9	3	6	3	21	33	13	8	81	185	681
Durango	1	-	1	-	1	29	26	49	3	4	1	63
Guanajuato	-	1	2	1	36	252	253	350	2	15	16	80
Guerrero	-	1	-	-	3	100	85	124	4	10	17	126
Hidalgo	-	1	-	-	11	118	90	165	-	22	36	144
Jalisco	-	1	-	-	58	462	317	697	10	37	72	772
México	10	25	32	11	18	109	120	214	2	18	34	461
Michoacán	-	-	-	-	11	249	157	311	1	4	7	67
Morelos	-	-	-	1	8	81	89	145	-	7	3	78
Navarrit	-	-	-	-	9	115	68	176	-	6	2	46
Nuevo León	-	-	-	1	5	39	35	53	48	51	47	117
Oaxaca	-	2	2	3	10	91	99	173	1	7	15	228
Puebla	-	1	1	4	20	143	127	220	-	-	-	177
Querétaro	-	-	-	-	9	29	40	49	1	17	14	92
Quintana Roo	-	-	1	-	3	36	34	43	6	3	7	57
San Luis Potosí	-	-	1	-	10	96	64	151	-	9	8	93
Sinaloa	-	1	3	2	17	203	116	231	2	11	7	64
Sonora	-	1	1	11	13	73	73	163	-	8	7	34
Tabasco	-	-	-	-	4	67	50	50	-	-	5	60
Tamaulipas	-	1	1	3	14	65	37	111	-	1	1	175
Tlaxcala	2	-	6	-	-	5	7	9	1	3	13	132
Veracruz	-	1	1	-	7	134	70	140	5	20	20	186
Yucatán	-	1	-	-	1	38	23	59	-	10	14	107
Zacatecas	-	-	1	-	35	226	207	281	-	3	4	272
TOTAL	13	61	69	52	350	3 161	2 460	4 527	102	389	613	4 956

FUENTE: SINAVE/DGE/Salud 2022. Información preliminar, incluye casos probables.

§FUENTE: SINAVE/DGE/Salud 2023. Sistema Especial de Vigilancia Epidemiológica, Información preliminar de casos confirmados.

CUADRO 14. Casos por entidad federativa de Transtornos de la Nutrición hasta la semana epidemiológica 25 del 2023

ENTIDAD FEDERATIVA	Desnutrición Severa CIE-10ª REV. E40-E43				Desnutrición Moderada CIE-10ª REV. E44.0				Desnutrición Leve CIE-10ª REV. E44.1			
	2023			2022 Acum.	2023			2022 Acum.	2023			2022 Acum.
	Sem.	Acum.			Sem.	Acum.			Sem.	Acum.		
		M	F	M		F	M	F				
Aguascalientes	2	14	13	20	3	20	17	29	9	105	162	224
Baja California	1	16	24	31	4	23	40	61	18	196	179	329
Baja California Sur	1	1	-	6	-	6	6	67	2	36	44	169
Campeche	-	10	13	30	-	11	18	38	7	122	140	245
Coahuila	2	16	17	35	2	25	32	50	58	220	439	406
Colima	2	10	15	19	5	25	30	48	14	132	138	264
Chiapas	1	65	57	81	4	83	91	113	47	446	570	769
Chihuahua	5	64	82	84	7	76	123	156	40	327	463	807
Ciudad de México	6	84	77	159	24	181	194	274	84	877	1 029	1 630
Durango	2	15	12	26	1	17	19	46	25	157	181	280
Guanajuato	9	61	84	80	14	100	83	173	48	457	529	821
Guerrero	2	56	74	107	20	113	146	336	75	717	864	1 657
Hidalgo	5	21	31	35	9	83	69	135	54	568	746	1 454
Jalisco	13	121	108	173	17	226	242	230	97	1 064	1 251	1 602
México	12	137	170	205	34	383	384	658	106	1 253	1 451	2 656
Michoacán	9	52	57	70	10	104	88	169	40	396	508	1 012
Morelos	3	33	34	62	10	85	92	140	35	373	449	697
Navarrit	-	17	19	57	2	53	66	77	20	199	215	417
Nuevo León	3	29	29	48	10	84	71	86	56	353	390	457
Oaxaca	5	35	56	83	10	83	78	192	35	461	533	932
Puebla	6	51	57	99	12	119	107	225	71	707	714	1 484
Querétaro	1	7	9	15	3	30	23	40	21	121	163	290
Quintana Roo	2	9	4	20	1	24	18	52	15	175	202	298
San Luis Potosí	3	24	26	56	2	47	48	98	31	276	372	672
Sinaloa	5	76	48	111	9	113	85	148	28	242	304	734
Sonora	14	42	36	54	5	32	153	54	21	184	252	357
Tabasco	-	10	25	59	2	47	57	72	12	170	222	316
Tamaulipas	3	51	70	67	3	42	39	88	30	227	319	553
Tlaxcala	1	5	10	14	-	27	13	20	7	81	81	174
Veracruz	9	71	70	144	31	203	262	291	91	920	1 145	1 929
Yucatán	4	29	36	57	5	61	43	72	33	254	390	534
Zacatecas	-	17	15	52	13	92	78	158	24	236	241	468
TOTAL	131	1 249	1 378	2 159	272	2 618	2 815	4 396	1 254	12 052	14 686	24 637

FUENTE: SINAVE/DGE/Salud 2022. Información preliminar, incluye casos probables.

CUADRO 14.1 Casos por entidad federativa de Transtornos de la Nutrición hasta la semana epidemiológica 25 del 2023

ENTIDAD FEDERATIVA	Obesidad CIE-10ª REV. E66				Anorexia, Bulimia y Otros Trastornos Alimentarios CIE-10ª REV. F50			
	2023			2022 Acum.	2023			2022 Acum.
	Sem.	Acum.			Sem.	Acum.		
M		F	M	F				
Aguascalientes	164	1 555	2 624	5 111	-	9	24	21
Baja California	719	5 763	10 023	16 554	16	29	241	130
Baja California Sur	141	1 612	2 419	5 896	2	7	16	23
Campeche	155	1 318	2 051	3 111	1	3	2	14
Coahuila	369	3 378	6 798	13 746	3	15	41	103
Colima	211	1 446	2 536	4 439	-	-	8	16
Chiapas	281	2 104	4 686	7 259	1	10	37	44
Chihuahua	700	4 348	9 511	16 188	5	54	125	198
Ciudad de México	1 548	12 909	23 994	39 079	9	1 444	2 468	180
Durango	244	2 019	3 818	6 143	1	2	15	18
Guanajuato	528	4 713	8 077	15 678	4	15	95	49
Guerrero	401	2 860	5 474	9 360	2	18	42	41
Hidalgo	225	1 790	3 785	8 762	1	8	21	26
Jalisco	1 431	12 226	21 993	39 523	6	41	137	218
México	1 644	14 397	25 068	44 541	22	80	257	471
Michoacán	297	2 908	5 512	11 992	3	12	33	46
Morelos	309	2 480	4 282	5 231	1	8	25	27
Navarrit	214	1 730	2 700	6 166	-	6	15	18
Nuevo León	752	7 788	12 325	24 590	4	18	65	172
Oaxaca	304	2 888	5 015	7 365	8	23	38	42
Puebla	448	4 188	7 751	13 321	-	11	27	45
Querétaro	261	2 251	4 067	7 512	-	3	12	13
Quintana Roo	360	3 386	5 466	10 386	1	6	16	25
San Luis Potosí	671	4 567	7 516	13 135	2	6	24	34
Sinaloa	436	3 522	6 554	10 974	3	19	59	52
Sonora	619	4 384	9 138	11 795	3	23	50	71
Tabasco	243	2 607	4 191	7 041	-	7	20	25
Tamaulipas	544	5 331	8 263	13 005	1	27	48	82
Tlaxcala	151	1 439	2 767	5 010	-	3	14	13
Veracruz	971	7 971	15 737	31 617	25	54	116	149
Yucatán	340	2 879	5 153	8 571	1	10	30	35
Zacatecas	113	1 058	1 854	3 412	-	2	9	11
TOTAL	15 794	133 815	241 148	426 513	125	1 973	4 130	2 412

FUENTE: SINAVE/DGE/Salud 2022. Información preliminar, incluye casos probables.

CUADRO 15. Casos por entidad federativa de Displasias y Neoplasias hasta la semana epidemiológica 25 del 2023

ENTIDAD FEDERATIVA	Tumor Maligno de la Mama CIE-10ª REV. C50				Tumor Maligno del Cuello del Útero CIE-10ª REV. C53		
	Sem.	2023 Acum.		2022 Acum.	2023		2022 Acum.
		M	F		Sem.	Acum.	
Aguascalientes	6	1	102	101	3	20	16
Baja California	14	8	243	596	3	64	39
Baja California Sur	9	-	101	82	1	16	10
Campeche	5	6	143	109	5	83	31
Coahuila	6	6	205	195	2	48	44
Colima	10	1	248	192	2	44	32
Chiapas	2	13	158	210	1	57	45
Chihuahua	6	7	369	562	3	105	140
Ciudad de México	47	11	1 246	1 603	6	60	110
Durango	7	1	367	336	2	22	16
Guanajuato	14	1	399	681	5	89	126
Guerrero	-	19	159	224	-	57	92
Hidalgo	3	-	73	172	-	11	7
Jalisco	76	134	1 670	1 177	6	183	185
México	30	27	637	749	5	68	93
Michoacán	9	1	206	303	1	53	132
Morelos	7	2	136	439	-	31	55
Navarrit	1	-	50	166	-	14	39
Nuevo León	5	5	263	502	1	55	90
Oaxaca	21	18	457	506	3	123	189
Puebla	11	1	158	58	-	21	22
Querétaro	8	2	156	224	2	18	16
Quintana Roo	7	-	72	83	4	23	45
San Luis Potosí	4	1	156	175	2	67	23
Sinaloa	8	1	386	262	5	131	83
Sonora	8	5	165	191	-	41	23
Tabasco	3	10	140	185	4	62	29
Tamaulipas	15	7	304	337	4	99	44
Tlaxcala	1	-	67	21	-	18	7
Veracruz	52	22	1 077	933	6	249	203
Yucatán	13	5	243	200	3	37	32
Zacatecas	7	3	74	101	-	5	9
TOTAL	415	318	10 230	11 675	79	1 974	2 027

FUENTE: SINAVE/DGE/Salud 2022. Información preliminar, incluye casos probables.

CUADRO 15.1 Casos por entidad federativa de Displasias y Neoplasias hasta la semana epidemiológica 25 del 2023

ENTIDAD FEDERATIVA	Displasia Cervical Leve y Moderada CIE-10 ^a REV. N87.0-N87.1			Displasia Cervical Severa y CaCu <i>In Situ</i> CIE-10 ^a REV. N87.2, D06		
	2023		2022	2023		2022
	Sem.	Acum.	Acum.	Sem.	Acum.	Acum.
Aguascalientes	1	43	37	-	12	19
Baja California	18	378	470	6	47	86
Baja California Sur	7	73	69	-	4	19
Campeche	2	26	24	1	13	15
Coahuila	10	198	170	1	33	30
Colima	4	86	29	1	10	8
Chiapas	8	146	300	1	50	68
Chihuahua	12	318	260	2	87	88
Ciudad de México	117	2 610	3 140	12	293	331
Durango	20	539	298	1	43	20
Guanajuato	56	1 121	1 014	1	132	121
Guerrero	10	280	445	-	56	52
Hidalgo	11	584	842	7	75	118
Jalisco	48	868	926	9	106	97
México	103	1 925	1 889	21	271	291
Michoacán	25	579	383	1	95	35
Morelos	3	46	177	-	3	28
Navarrit	20	778	638	7	122	188
Nuevo León	13	218	311	4	54	48
Oaxaca	13	482	386	1	134	81
Puebla	35	634	505	3	94	76
Querétaro	25	376	554	7	91	130
Quintana Roo	9	169	323	1	17	29
San Luis Potosí	34	622	698	2	57	58
Sinaloa	20	445	431	7	117	78
Sonora	11	234	265	-	64	22
Tabasco	6	246	300	-	54	61
Tamaulipas	5	224	408	4	61	132
Tlaxcala	1	36	65	-	28	3
Veracruz	38	988	723	11	197	173
Yucatán	6	149	76	5	36	20
Zacatecas	4	63	153	-	22	42
TOTAL	695	15 484	16 309	116	2 478	2 567

FUENTE: SINAVE/DGE/Salud 2022. Información preliminar, incluye casos probables.

CUADRO 15.2 Casos por entidad federativa de Displasias y Neoplasias hasta la semana epidemiológica 25 del 2023

ENTIDAD FEDERATIVA	Tumor Maligno de la Próstata CIE-10ª REV. C61			Tumor Maligno del Cuerpo del Útero CIE-10ª REV. C54			Tumor Maligno del Ovario CIE-10ª REV. C56		
	2023		2022	2023		2022	2023		2022
	Sem.	Acum.	Acum.	Sem.	Acum.	Acum.	Sem.	Acum.	Acum.
Aguascalientes	1	32	-	-	4	-	1	15	-
Baja California	2	81	-	1	22	-	1	29	-
Baja California Sur	-	5	-	-	2	-	-	4	-
Campeche	1	32	-	1	31	-	-	16	-
Coahuila	3	47	-	1	12	-	1	14	-
Colima	6	105	-	-	21	-	-	15	-
Chiapas	1	26	-	-	10	-	2	22	-
Chihuahua	4	63	-	1	17	-	-	21	-
Ciudad de México	-	106	-	1	10	-	5	34	-
Durango	2	21	-	-	6	-	1	7	-
Guanajuato	1	22	-	-	2	-	-	1	-
Guerrero	-	35	-	-	13	-	-	19	-
Hidalgo	-	18	-	-	1	-	-	8	-
Jalisco	30	588	-	8	123	-	18	303	-
México	2	59	-	-	10	-	3	19	-
Michoacán	1	27	-	-	3	-	-	10	-
Morelos	-	68	-	2	67	-	2	32	-
Navarrit	-	2	-	-	-	-	-	1	-
Nuevo León	1	31	-	-	11	-	1	29	-
Oaxaca	9	134	-	4	49	-	3	81	-
Puebla	4	49	-	1	17	-	1	38	-
Querétaro	1	24	-	-	7	-	-	8	-
Quintana Roo	-	12	-	-	2	-	-	5	-
San Luis Potosí	3	45	-	-	6	-	1	24	-
Sinaloa	3	52	-	-	6	-	1	12	-
Sonora	2	51	-	-	6	-	-	16	-
Tabasco	2	26	-	-	12	-	1	20	-
Tamaulipas	-	40	-	-	20	-	-	21	-
Tlaxcala	-	2	-	-	-	-	-	-	-
Veracruz	1	140	-	7	37	-	-	65	-
Yucatán	7	119	-	3	39	-	3	26	-
Zacatecas	-	3	-	-	-	-	-	-	-
TOTAL	87	2 065	-	30	566	-	45	915	-

FUENTE: SINAVE/DGE/Salud 2022. Información preliminar, incluye casos probables.

CUADRO 15.3 Casos por entidad federativa de Displasias y Neoplasias hasta la semana epidemiológica 25 del 2023

ENTIDAD FEDERATIVA	Tumor Maligno de Traquea, Bronquios y Pulmón CIE-10ª REV. C33-C34				Tumor Maligno del Estómago CIE-10ª REV. C16				Tumor Maligno del Colon y Recto CIE-10ª REV. C18-C21			
	2023			2022 Acum.	2023			2022 Acum.	2023			2022 Acum.
	Sem.	Acum.			Sem.	Acum.			Sem.	Acum.		
		M	F	M		F	M	F				
Aguascalientes	1	3	4	-	1	6	2	-	1	16	6	-
Baja California	-	10	8	-	-	10	16	-	6	41	38	-
Baja California Sur	-	-	1	-	1	4	1	-	-	7	4	-
Campeche	-	2	2	-	3	19	22	-	2	15	37	-
Coahuila	-	4	2	-	1	12	8	-	2	29	21	-
Colima	2	10	6	-	-	4	2	-	3	25	33	-
Chiapas	-	3	1	-	2	21	15	-	2	8	9	-
Chihuahua	2	13	9	-	1	8	7	-	5	28	21	-
Ciudad de México	12	96	84	-	2	16	13	-	8	39	35	-
Durango	1	5	1	-	-	1	2	-	2	9	10	-
Guanajuato	1	5	4	-	1	5	2	-	1	10	9	-
Guerrero	-	7	3	-	-	11	8	-	-	13	8	-
Hidalgo	-	-	2	-	-	2	3	-	-	2	6	-
Jalisco	9	52	48	-	4	63	52	-	23	218	214	-
México	1	4	4	-	2	11	16	-	1	25	15	-
Michoacán	-	3	3	-	-	6	1	-	2	17	5	-
Morelos	3	14	15	-	-	18	17	-	11	65	60	-
Navarrit	-	-	-	-	-	-	1	-	-	1	-	-
Nuevo León	-	5	3	-	-	6	9	-	5	31	26	-
Oaxaca	2	26	19	-	5	20	22	-	4	45	68	-
Puebla	6	9	14	-	2	17	30	-	7	31	28	-
Querétaro	-	4	-	-	1	5	3	-	-	8	6	-
Quintana Roo	-	-	1	-	-	6	3	-	1	11	5	-
San Luis Potosí	1	4	9	-	-	4	5	-	1	16	16	-
Sinaloa	-	6	5	-	1	5	7	-	-	15	6	-
Sonora	1	12	4	-	-	10	3	-	-	19	20	-
Tabasco	-	7	3	-	1	12	18	-	4	28	33	-
Tamaulipas	2	10	7	-	-	6	10	-	3	30	28	-
Tlaxcala	1	2	1	-	1	-	1	-	2	2	1	-
Veracruz	3	11	15	-	4	35	21	-	3	75	37	-
Yucatán	2	7	13	-	2	19	10	-	4	30	36	-
Zacatecas	-	-	-	-	-	1	4	-	-	1	1	-
TOTAL	50	334	291	-	35	363	334	-	103	910	842	-

FUENTE: SINAVE/DGE/Salud 2022. Información preliminar, incluye casos probables.

CUADRO 15.4 Casos por entidad federativa de Displasias y Neoplasias hasta la semana epidemiológica 25 del 2023

ENTIDAD FEDERATIVA	Tumor Maligno del Hígado y de las Vías Biliares Intrahepáticas CIE-10ª REV. C22				Linfoma Hodking CIE-10ª REV. C81				Linfoma no Hodking CIE-10ª REV. C82-C85			
	2023			2022 Acum.	2023			2022 Acum.	2023			2022 Acum.
	Sem.	Acum.			Sem.	Acum.			Sem.	Acum.		
		M	F	M		F	M	F				
Aguascalientes	-	2	1	-	-	2	-	-	-	4	3	-
Baja California	1	7	3	-	-	5	3	-	2	14	11	-
Baja California Sur	-	3	1	-	-	-	1	-	-	3	1	-
Campeche	-	5	6	-	-	-	-	-	-	15	17	-
Coahuila	1	7	4	-	-	2	1	-	-	5	6	-
Colima	-	5	2	-	1	1	3	-	3	6	6	-
Chiapas	1	10	11	-	-	2	2	-	1	10	9	-
Chihuahua	2	5	4	-	-	2	4	-	2	8	7	-
Ciudad de México	2	6	4	-	1	3	5	-	-	4	7	-
Durango	-	-	4	-	-	-	1	-	-	1	1	-
Guanajuato	-	8	1	-	-	2	1	-	1	12	6	-
Guerrero	-	4	6	-	-	1	2	-	-	4	4	-
Hidalgo	-	-	3	-	-	2	-	-	-	1	3	-
Jalisco	3	52	38	-	2	23	35	-	6	58	47	-
México	1	8	13	-	-	5	1	-	-	6	3	-
Michoacán	1	6	3	-	-	2	2	-	-	2	4	-
Morelos	1	8	8	-	3	17	6	-	6	93	107	-
Navarrit	-	-	1	-	-	-	-	-	-	-	-	-
Nuevo León	1	6	5	-	-	1	3	-	-	10	5	-
Oaxaca	6	24	22	-	-	8	7	-	-	19	21	-
Puebla	2	9	13	-	1	3	11	-	4	21	8	-
Querétaro	-	-	1	-	-	3	2	-	-	6	2	-
Quintana Roo	-	1	2	-	-	-	-	-	-	-	1	-
San Luis Potosí	1	8	9	-	-	2	-	-	-	4	6	-
Sinaloa	1	3	4	-	-	2	1	-	-	7	5	-
Sonora	1	5	3	-	1	3	2	-	-	7	7	-
Tabasco	4	14	15	-	-	-	3	-	1	17	12	-
Tamaulipas	-	8	11	-	1	8	10	-	2	20	14	-
Tlaxcala	-	-	-	-	-	-	1	-	1	2	1	-
Veracruz	2	22	30	-	1	10	18	-	-	18	14	-
Yucatán	1	24	10	-	1	14	5	-	5	40	37	-
Zacatecas	-	-	-	-	-	-	-	-	-	3	-	-
TOTAL	32	260	238	-	12	123	130	-	34	420	375	-

FUENTE: SINAVE/DGE/Salud 2022. Información preliminar, incluye casos probables.

CUADRO 15.5 Casos por entidad federativa de Displasias y Neoplasias hasta la semana epidemiológica 25 del 2023

ENTIDAD FEDERATIVA	Leucemia CIE-10ª REV. C91-C95				Tumor Maligno del Esófago CIE-10ª REV. C15				Tumor Maligno del Páncreas CIE-10ª REV. C26			
	2023			2022 Acum.	2023			2022 Acum.	2023			2022 Acum.
	Sem.	Acum.			Sem.	Acum.			Sem.	Acum.		
		M	F	M		F	M	F				
Aguascalientes	1	2	1	-	-	-	3	-	-	1	2	-
Baja California	9	26	17	-	1	2	3	-	-	3	4	-
Baja California Sur	-	-	1	-	-	1	-	-	-	2	3	-
Campeche	1	10	6	-	-	2	1	-	1	2	6	-
Coahuila	-	2	6	-	-	5	-	-	1	2	6	-
Colima	2	3	4	-	-	4	2	-	-	-	1	-
Chiapas	-	13	11	-	-	2	-	-	-	4	9	-
Chihuahua	2	30	14	-	-	1	1	-	-	5	2	-
Ciudad de México	2	9	13	-	-	8	1	-	-	8	7	-
Durango	-	1	1	-	-	3	-	-	-	-	1	-
Guanajuato	3	19	26	-	-	1	-	-	1	1	6	-
Guerrero	-	9	12	-	-	1	1	-	-	2	6	-
Hidalgo	-	2	3	-	-	1	-	-	-	-	1	-
Jalisco	6	48	44	-	5	46	4	-	12	57	92	-
México	-	9	11	-	-	-	1	-	-	5	4	-
Michoacán	-	2	1	-	-	1	-	-	-	4	4	-
Morelos	2	31	22	-	-	7	1	-	1	18	11	-
Navarrit	-	1	1	-	-	-	-	-	-	-	1	-
Nuevo León	-	2	1	-	1	6	1	-	1	6	11	-
Oaxaca	-	24	13	-	-	4	5	-	1	9	7	-
Puebla	3	18	28	-	-	1	2	-	-	6	4	-
Querétaro	2	1	4	-	1	1	-	-	-	1	3	-
Quintana Roo	-	-	4	-	-	-	-	-	-	2	2	-
San Luis Potosí	1	8	6	-	-	4	3	-	-	4	5	-
Sinaloa	-	8	3	-	-	1	2	-	-	5	2	-
Sonora	-	4	2	-	1	1	-	-	-	3	5	-
Tabasco	-	24	9	-	-	2	1	-	1	7	4	-
Tamaulipas	5	21	11	-	-	2	1	-	-	-	4	-
Tlaxcala	-	-	-	-	-	1	-	-	-	-	1	-
Veracruz	-	15	14	-	-	9	3	-	6	10	12	-
Yucatán	3	34	26	-	-	4	1	-	-	5	4	-
Zacatecas	-	-	-	-	-	-	-	-	-	1	-	-
TOTAL	42	376	315	-	9	121	37	-	25	173	230	-

FUENTE: SINAVE/DGE/Salud 2022. Información preliminar, incluye casos probables.

CUADRO 15.6 Casos por entidad federativa de Displasias y Neoplasias hasta la semana epidemiológica 25 del 2023

ENTIDAD FEDERATIVA	Tumores Malignos del Encéfalo y Otras Partes del Sistema Nervioso Central CIE-10ª REV. C70-C72				Tumores Malignos de los Huesos y de los Cartílagos Articulares CIE-10ª REV. C40-C41				Tumor Maligno del Riñón CIE-10ª REV. C64			
	2023			2022	2023			2022	2023			2022
	Sem.	Acum.		Acum.	Sem.	Acum.		Acum.	Sem.	Acum.		Acum.
		M	F			M	F			M	F	
Aguascalientes	-	-	-	-	-	2	3	-	-	2	2	-
Baja California	1	7	12	-	1	3	4	-	4	14	10	-
Baja California Sur	-	-	3	-	-	-	2	-	-	1	1	-
Campeche	-	2	2	-	-	-	2	-	-	5	7	-
Coahuila	-	7	6	-	1	4	3	-	-	6	6	-
Colima	1	1	2	-	2	1	1	-	2	7	6	-
Chiapas	-	6	3	-	-	4	2	-	-	4	3	-
Chihuahua	-	9	5	-	-	1	2	-	-	9	3	-
Ciudad de México	2	9	10	-	3	72	78	-	1	12	10	-
Durango	-	-	3	-	-	-	-	-	-	3	2	-
Guanajuato	1	4	5	-	-	4	1	-	1	2	1	-
Guerrero	-	-	1	-	-	1	3	-	-	3	4	-
Hidalgo	1	2	1	-	-	1	2	-	-	5	1	-
Jalisco	13	29	30	-	3	23	33	-	10	64	42	-
México	4	7	6	-	-	7	-	-	-	5	4	-
Michoacán	-	1	-	-	-	-	6	-	1	2	-	-
Morelos	4	8	20	-	-	5	6	-	4	34	24	-
Navarrit	-	-	-	-	-	-	-	-	-	-	-	-
Nuevo León	-	2	3	-	-	3	1	-	3	10	7	-
Oaxaca	2	6	11	-	-	3	4	-	3	27	20	-
Puebla	-	4	-	-	-	2	2	-	2	14	4	-
Querétaro	-	2	1	-	-	1	-	-	-	5	2	-
Quintana Roo	1	2	1	-	-	2	-	-	-	4	1	-
San Luis Potosí	-	3	4	-	-	3	-	-	2	10	3	-
Sinaloa	-	8	2	-	-	1	4	-	-	6	6	-
Sonora	-	2	3	-	-	7	1	-	-	4	4	-
Tabasco	-	6	1	-	-	8	8	-	5	7	6	-
Tamaulipas	-	2	1	-	-	2	5	-	1	17	11	-
Tlaxcala	-	1	-	-	-	-	-	-	-	-	1	-
Veracruz	-	16	12	-	1	7	12	-	1	29	20	-
Yucatán	-	2	2	-	-	3	-	-	1	34	17	-
Zacatecas	-	-	-	-	-	-	-	-	-	-	2	-
TOTAL	30	148	150	-	11	170	185	-	41	345	230	-

FUENTE: SINAVE/DGE/Salud 2022. Información preliminar, incluye casos probables.

CUADRO 16. Casos por entidad federativa de Defectos al Nacimiento hasta la semana epidemiológica 25 del 2023

ENTIDAD FEDERATIVA	Anencefalia CIE-10ª REV. Q00				Encefalocele CIE-10ª REV. Q01				Microcefalia CIE-10ª REV. Q02			
	2023			2022 Acum.	2023			2022 Acum.	2023			2022 Acum.
	Sem.	Acum.			Sem.	Acum.			Sem.	Acum.		
		M	F	M		F	M	F				
Aguascalientes	-	-	-	-	-	-	1	1	-	1	1	3
Baja California	-	-	1	2	-	3	-	2	-	1	2	6
Baja California Sur	-	1	-	-	-	-	-	-	-	-	1	-
Campeche	-	-	-	2	-	-	-	-	-	1	-	2
Coahuila	-	-	-	-	-	-	1	-	-	1	-	-
Colima	-	-	1	3	-	-	-	1	-	1	1	5
Chiapas	-	3	2	8	-	2	-	3	-	-	1	3
Chihuahua	-	2	1	3	-	-	-	-	-	3	1	-
Ciudad de México	-	2	4	4	-	4	2	-	-	7	7	4
Durango	-	-	1	-	-	-	-	1	-	-	-	-
Guanajuato	-	-	-	2	-	1	-	3	-	-	4	4
Guerrero	-	2	2	10	-	-	2	-	-	1	-	1
Hidalgo	-	3	2	4	-	-	1	-	1	2	4	3
Jalisco	-	1	4	5	1	-	2	-	2	23	32	30
México	-	1	4	6	-	-	2	2	-	1	5	4
Michoacán	-	1	-	1	-	-	2	-	-	1	-	3
Morelos	-	3	-	4	-	1	1	4	-	-	-	6
Navarrit	-	1	-	1	-	1	-	-	-	-	-	1
Nuevo León	-	-	-	1	-	1	-	-	-	-	4	4
Oaxaca	-	5	2	3	-	1	-	2	-	-	1	4
Puebla	-	5	9	5	-	3	-	1	-	3	2	7
Querétaro	-	-	-	1	-	-	-	-	-	1	-	1
Quintana Roo	-	1	-	3	-	-	-	-	1	6	10	5
San Luis Potosí	-	1	2	2	-	-	1	-	-	2	1	1
Sinaloa	-	3	2	3	-	-	-	-	1	3	-	1
Sonora	-	1	1	4	-	-	2	1	-	-	1	2
Tabasco	-	-	1	1	-	3	-	-	-	-	-	2
Tamaulipas	-	-	1	1	-	-	-	4	-	1	-	2
Tlaxcala	-	-	-	1	-	2	2	1	-	-	-	1
Veracruz	1	5	8	6	-	1	-	4	-	2	2	2
Yucatán	-	1	-	-	-	1	-	-	1	9	10	10
Zacatecas	-	-	-	4	-	-	-	-	-	2	-	1
TOTAL	1	42	48	90	1	24	19	30	6	72	90	118

FUENTE: SINAVE/DGE/Salud 2022. Información preliminar, incluye casos probables.

CUADRO 16.1 Casos por entidad federativa de Defectos al Nacimiento hasta la semana epidemiológica 25 del 2023

ENTIDAD FEDERATIVA	Espina Bífida CIE-10ª REV. Q05				Labio y Paladar Hendido CIE-10ª REV. Q35-Q37			
	2023			2022 Acum.	2023			2022 Acum.
	Sem.	Acum.			Sem.	Acum.		
		M	F	M		F		
Aguascalientes	-	-	2	1	-	3	1	3
Baja California	-	6	-	5	-	13	3	17
Baja California Sur	-	1	1	1	-	1	-	6
Campeche	-	-	1	-	-	2	-	8
Coahuila	-	3	1	2	-	6	2	-
Colima	-	-	-	2	1	2	2	4
Chiapas	-	1	3	11	-	15	6	23
Chihuahua	-	2	2	4	-	2	4	2
Ciudad de México	3	16	13	9	5	35	31	33
Durango	-	-	-	-	-	1	-	-
Guanajuato	-	4	1	12	-	9	6	24
Guerrero	-	5	5	9	1	7	8	14
Hidalgo	-	-	-	7	-	9	5	15
Jalisco	-	8	6	16	2	15	14	27
México	1	10	8	11	3	39	37	40
Michoacán	-	2	1	7	-	3	9	8
Morelos	-	2	3	11	-	19	12	40
Navarrit	-	-	-	5	-	1	1	4
Nuevo León	-	2	2	-	1	12	8	21
Oaxaca	-	1	1	6	-	7	7	9
Puebla	-	4	4	2	3	17	11	23
Querétaro	-	-	-	-	1	4	3	4
Quintana Roo	-	2	2	3	-	5	1	5
San Luis Potosí	-	5	-	5	-	5	4	5
Sinaloa	1	2	2	3	1	4	4	10
Sonora	-	2	1	6	-	5	4	7
Tabasco	-	1	-	4	-	9	1	5
Tamaulipas	-	1	-	3	1	7	5	11
Tlaxcala	-	2	-	1	-	3	-	5
Veracruz	3	7	3	11	2	25	13	30
Yucatán	-	-	2	1	2	9	6	7
Zacatecas	-	-	1	2	-	6	3	8
TOTAL	8	89	65	160	23	300	211	418

FUENTE: SINAVE/DGE/Salud 2022. Información preliminar, incluye casos probables.

CUADRO 17. Casos por entidad federativa de Enfermedades Neurológicas y de Salud Mental hasta la semana epidemiológica 25 del 2023

ENTIDAD FEDERATIVA	Depresión CIE-10ª REV. F32				Enfermedad de Parkinson CIE-10ª REV. G20				Enfermedad de Alzheimer CIE-10ª REV. G30			
	2023			2022 Acum.	2023			2022 Acum.	2023			2022 Acum.
	Sem.	Acum.			Sem.	Acum.			Sem.	Acum.		
		M	F	M		F	M	F				
Aguascalientes	40	200	581	548	3	22	17	26	-	3	13	7
Baja California	97	688	1 528	2 055	4	47	75	93	-	13	36	61
Baja California Sur	28	317	452	847	3	16	13	34	-	5	5	3
Campeche	35	218	544	568	3	24	11	44	-	7	7	17
Coahuila	59	538	1 133	1 247	4	47	48	116	-	14	21	55
Colima	72	280	670	592	6	72	78	158	1	11	34	47
Chiapas	55	271	904	1 018	8	62	53	73	1	9	21	24
Chihuahua	167	971	2 717	3 670	7	92	75	221	4	32	50	84
Ciudad de México	537	3 109	8 413	10 511	13	77	73	230	1	13	28	49
Durango	102	563	1 944	1 651	4	96	78	129	-	9	23	27
Guanajuato	123	621	2 662	2 416	3	63	49	82	-	19	20	19
Guerrero	64	453	1 297	1 023	1	42	38	77	1	5	15	19
Hidalgo	75	253	1 311	1 302	1	23	22	43	-	7	10	16
Jalisco	143	1 451	3 676	4 835	15	235	219	394	1	62	73	115
México	322	1 901	5 200	6 026	19	177	156	255	10	46	61	83
Michoacán	89	539	1 655	1 576	3	64	51	112	-	17	15	39
Morelos	68	408	1 363	1 448	1	88	98	139	-	7	15	12
Navarrit	56	412	1 051	1 479	2	15	21	52	2	8	15	21
Nuevo León	95	766	1 968	2 326	6	72	58	107	4	18	38	69
Oaxaca	33	385	859	986	3	52	41	101	1	12	16	41
Puebla	76	558	1 341	2 071	3	31	42	101	-	8	8	16
Querétaro	17	126	305	371	-	12	6	15	-	3	4	9
Quintana Roo	28	152	509	842	1	23	16	29	-	3	3	11
San Luis Potosí	58	341	1 056	1 104	4	53	52	58	1	7	19	19
Sinaloa	77	523	1 571	1 837	15	114	135	250	5	43	54	79
Sonora	69	404	1 310	1 362	3	42	41	84	-	16	31	41
Tabasco	108	993	2 095	1 208	4	76	56	87	1	17	8	13
Tamaulipas	100	627	1 459	1 963	3	103	84	253	3	33	48	79
Tlaxcala	19	146	428	582	-	17	21	29	-	1	2	4
Veracruz	147	895	2 683	3 372	14	216	183	384	6	50	56	93
Yucatán	84	307	933	1 234	3	37	28	112	1	4	15	50
Zacatecas	58	217	720	857	-	8	2	13	-	2	1	6
TOTAL	3 101	19 633	54 338	62 927	159	2 118	1 940	3 901	43	504	765	1 228

FUENTE: SINAVE/DGE/Salud 2022. Información preliminar, incluye casos probables.

CUADRO 17.1 Casos por entidad federativa de Enfermedades Neurológicas y de Salud Mental hasta la semana epidemiológica 25 del 2023

ENTIDAD FEDERATIVA	Envenenamiento Autoinfligido Intencionalmente por, y Exposición a Analgésicos no Narcóticos, Antipiréticos y Antirreumáticos CIE-10ª REV. X60			Envenenamiento Autoinfligido Intencionalmente por, y Exposición a Drogas Antiepilépticas, Sedantes, Hipnóticas, Antiparkinsonianas y Psicotrópicas CIE-10ª REV.			Lesión Autoinfligida Intencionalmente por Ahorcamiento, Estrangulamiento o Sofocación CIE-10ª REV. X70					
	Sem.	2023 Acum.		2022 Acum.	Sem.	2023 Acum.		2022 Acum.	Sem.	2023 Acum.		2022 Acum.
		M	F			M	F			M	F	
	Aguascalientes	-	3	7	-	2	13	12	-	-	6	6
Baja California	5	7	13	-	-	14	15	-	1	4	-	-
Baja California Sur	-	3	6	-	1	4	5	-	1	1	3	-
Campeche	1	4	24	-	-	8	34	-	-	6	3	-
Coahuila	1	-	15	-	1	6	12	-	2	9	12	-
Colima	1	1	2	-	-	-	5	-	-	-	-	-
Chiapas	2	9	19	-	3	28	18	-	-	3	2	-
Chihuahua	4	6	31	-	2	21	52	-	1	7	4	-
Ciudad de México	2	13	54	-	2	34	65	-	-	4	9	-
Durango	7	5	15	-	1	7	14	-	-	5	2	-
Guanajuato	3	6	30	-	-	18	40	-	1	5	5	-
Guerrero	-	-	3	-	1	4	8	-	-	3	2	-
Hidalgo	-	1	4	-	1	8	7	-	1	3	2	-
Jalisco	1	5	18	-	1	26	24	-	1	4	4	-
México	3	10	33	-	10	24	48	-	1	8	9	-
Michoacán	-	1	1	-	-	3	6	-	-	2	-	-
Morelos	-	2	18	-	5	19	21	-	-	3	2	-
Navarro	1	7	21	-	-	6	10	-	-	1	1	-
Nuevo León	-	3	9	-	-	2	5	-	-	2	4	-
Oaxaca	-	1	1	-	-	1	2	-	-	1	-	-
Puebla	-	3	6	-	3	22	22	-	-	5	2	-
Querétaro	1	2	1	-	1	13	8	-	-	1	1	-
Quintana Roo	-	-	1	-	-	-	-	-	-	-	-	-
San Luis Potosí	2	5	25	-	2	10	29	-	-	2	4	-
Sinaloa	-	-	-	-	-	-	1	-	-	-	-	-
Sonora	2	4	12	-	1	26	11	-	2	4	7	-
Tabasco	-	-	1	-	-	10	4	-	-	8	3	-
Tamaulipas	-	1	10	-	-	6	8	-	-	4	-	-
Tlaxcala	-	-	-	-	-	-	-	-	-	-	-	-
Veracruz	2	6	20	-	3	34	29	-	1	4	-	-
Yucatán	-	1	6	-	-	1	2	-	-	7	1	-
Zacatecas	-	2	3	-	1	8	13	-	-	3	-	-
TOTAL	38	111	409	-	41	376	530	-	12	115	88	-

FUENTE: SINAVE/DGE/Salud 2022. Información preliminar, incluye casos probables.

CUADRO 17.2 Casos por entidad federativa de Enfermedades Neurológicas y de Salud Mental hasta la semana epidemiológica 25 del 2023

ENTIDAD FEDERATIVA	Lesión Autoinfligida Intencionalmente por Disparo de Arma Corta CIE-10ª REV. X72				Lesión Autoinfligida Intencionalmente por Objeto Cortante CIE-10ª REV. X78				Lesión Autoinfligida Intencionalmente al Saltar Desde un Lugar Elevado CIE-10ªREV. X80						
	Sem.	2023			2022 Acum.	Sem.	2023			2022 Acum.	Sem.	2023			2022 Acum.
		Acum.					Acum.					Acum.			
		M	F				M	F				M	F		
Aguascalientes	-	9	5	-	2	5	4	-	-	2	1	-			
Baja California	-	-	-	-	-	8	8	-	-	-	-	-			
Baja California Sur	1	1	-	-	-	7	-	-	-	-	-	-			
Campeche	-	1	-	-	-	5	10	-	-	-	1	-			
Coahuila	-	-	-	-	-	8	4	-	-	1	-	-			
Colima	-	1	-	-	-	1	3	-	-	-	-	-			
Chiapas	-	-	-	-	1	14	8	-	-	1	1	-			
Chihuahua	-	-	-	-	2	7	8	-	-	1	-	-			
Ciudad de México	-	-	1	-	2	22	31	-	-	3	1	-			
Durango	-	2	-	-	-	4	5	-	-	-	-	-			
Guanajuato	-	-	1	-	1	13	28	-	-	3	3	-			
Guerrero	-	-	1	-	-	4	-	-	-	2	-	-			
Hidalgo	-	-	-	-	-	6	9	-	-	4	2	-			
Jalisco	-	1	-	-	-	6	15	-	-	2	1	-			
México	4	4	14	-	2	15	18	-	-	1	2	-			
Michoacán	-	1	-	-	-	1	-	-	-	-	-	-			
Morelos	-	2	-	-	-	8	10	-	-	-	-	-			
Navarro	-	1	-	-	-	2	8	-	-	-	-	-			
Nuevo León	-	-	-	-	-	1	11	-	-	-	-	-			
Oaxaca	-	1	-	-	1	9	2	-	-	1	2	-			
Puebla	-	2	-	-	1	13	9	-	-	-	-	-			
Querétaro	-	-	-	-	-	15	6	-	-	-	-	-			
Quintana Roo	-	-	-	-	2	1	3	-	-	-	-	-			
San Luis Potosí	-	-	1	-	2	3	8	-	-	1	1	-			
Sinaloa	-	-	-	-	-	-	-	-	-	-	-	-			
Sonora	-	1	-	-	1	3	5	-	-	-	-	-			
Tabasco	-	-	-	-	-	3	3	-	-	-	1	-			
Tamaulipas	-	1	-	-	-	2	11	-	-	-	1	-			
Tlaxcala	-	-	-	-	-	-	-	-	-	-	-	-			
Veracruz	-	-	1	-	2	10	14	-	1	-	2	-			
Yucatán	-	-	-	-	1	2	4	-	-	-	-	-			
Zacatecas	-	1	-	-	1	1	1	-	-	1	2	-			
TOTAL	5	29	24	-	21	199	246	-	1	23	21	-			

FUENTE: SINAVE/DGE/Salud 2022. Información preliminar, incluye casos probables.

CUADRO 17.3 Casos por entidad federativa de Enfermedades Neurológicas y de Salud Mental hasta la semana epidemiológica 25 del 2023

ENTIDAD FEDERATIVA	Historia Personal de Lesión Autoinfligida Intencionalmente (Intento de Suicidio) CIE-10ª REV. Z91.5				Otros Síntomas y Signos que Involucran el Estado Emocional (Ideación Suicida) CIE-10ª REV. R45.8			
	Sem.	2023		2022 Acum.	Sem.	2023		2022 Acum.
		Acum.				Acum.		
		M	F			M	F	
Aguascalientes	7	26	102	-	1	5	15	-
Baja California	17	41	143	-	2	9	17	-
Baja California Sur	1	5	11	-	1	-	4	-
Campeche	1	15	28	-	-	3	5	-
Coahuila	10	57	170	-	-	2	7	-
Colima	1	11	21	-	-	1	8	-
Chiapas	3	12	18	-	4	3	23	-
Chihuahua	10	38	87	-	3	21	28	-
Ciudad de México	12	74	122	-	2	15	32	-
Durango	-	16	56	-	-	3	5	-
Guanajuato	10	36	130	-	3	20	38	-
Guerrero	1	8	39	-	-	-	-	-
Hidalgo	2	7	20	-	1	-	2	-
Jalisco	23	161	365	-	2	12	16	-
México	14	34	102	-	5	14	53	-
Michoacán	3	8	29	-	-	7	5	-
Morelos	1	4	13	-	-	3	9	-
Navarro	3	14	56	-	1	7	35	-
Nuevo León	13	60	231	-	-	16	15	-
Oaxaca	2	5	12	-	-	2	7	-
Puebla	1	8	19	-	-	24	42	-
Querétaro	3	8	31	-	1	4	8	-
Quintana Roo	1	16	29	-	-	-	-	-
San Luis Potosí	4	11	47	-	1	3	7	-
Sinaloa	7	27	99	-	1	2	4	-
Sonora	2	8	74	-	1	2	18	-
Tabasco	5	24	54	-	5	45	97	-
Tamaulipas	13	29	72	-	-	1	13	-
Tlaxcala	1	2	3	-	-	-	-	-
Veracruz	7	36	111	-	2	6	22	-
Yucatán	4	23	64	-	1	6	10	-
Zacatecas	1	3	13	-	-	2	9	-
TOTAL	183	827	2 371	-	37	238	554	-

FUENTE: SINAVE/DGE/Salud 2022. Información preliminar, incluye casos probables.

CUADRO 18. Casos por entidad federativa de Accidentes hasta la semana epidemiológica 25 del 2023

ENTIDAD FEDERATIVA	Peatón Lesionado en Accidente de Transporte CIE-10ª REV. V01-V09				Accidente de Transporte en Vehículos con Motor CIE-10ª REV. V20-V29, V40-V79			
	Sem.	2023		2022	Sem.	2023		2022
		Acum.		Acum.		Acum.		Acum.
		M	F			M	F	
Aguascalientes	6	67	51	158	137	1 734	1 707	2 240
Baja California	18	186	71	189	85	921	836	1 671
Baja California Sur	-	30	23	21	18	215	106	352
Campeche	-	20	13	29	45	551	309	611
Coahuila	21	126	111	232	61	552	421	1 773
Colima	-	60	11	72	35	402	231	721
Chiapas	9	159	96	172	93	1 651	681	2 144
Chihuahua	16	340	152	1 081	182	2 117	2 969	5 905
Ciudad de México	146	2 329	1 742	3 413	818	9 258	6 311	9 081
Durango	-	52	34	52	8	432	173	508
Guanajuato	37	411	277	813	262	5 120	3 299	6 502
Guerrero	3	70	33	67	46	886	559	1 003
Hidalgo	9	122	88	248	105	1 088	578	1 328
Jalisco	8	191	126	389	266	4 262	2 399	5 314
México	19	198	166	262	210	2 072	1 724	3 280
Michoacán	8	145	112	238	97	1 574	920	1 722
Morelos	7	31	35	34	48	834	635	420
Navarro	5	47	45	68	61	1 145	693	1 587
Nuevo León	7	61	42	119	70	1 247	1 030	2 177
Oaxaca	3	141	72	108	65	1 067	481	1 535
Puebla	15	157	65	217	162	2 525	1 947	3 871
Querétaro	4	62	43	132	287	2 940	2 752	3 893
Quintana Roo	3	366	286	722	61	1 672	1 051	2 143
San Luis Potosí	3	71	40	186	154	1 906	1 707	3 539
Sinaloa	3	152	72	182	148	1 769	1 189	3 272
Sonora	10	151	99	226	193	2 322	2 477	4 202
Tabasco	4	206	149	653	217	2 767	1 367	1 233
Tamaulipas	20	329	260	376	242	3 202	2 827	3 846
Tlaxcala	1	28	6	28	15	169	77	220
Veracruz	7	188	115	193	134	1 762	729	1 999
Yucatán	2	53	42	100	39	592	333	886
Zacatecas	16	184	125	198	78	1 292	533	1 355
TOTAL	410	6 733	4 602	10 978	4 442	60 046	43 051	80 333

FUENTE: SINAVE/DGE/Salud 2022. Información preliminar, incluye casos probables.

CUADRO 18.1 Casos por entidad federativa de Accidentes hasta la semana epidemiológica 25 del 2023

ENTIDAD FEDERATIVA	Mordeduras por Perro CIE-10ª REV. W54				Mordeduras por Otros Mamíferos CIE-10ª REV. W55				Mordeduras por Serpiente CIE-10ª REV. T63.0, X20			
	Sem.	2023		2022 Acum.	Sem.	2023		2022 Acum.	Sem.	2023		2022 Acum.
		Acum.				Acum.				Acum.		
		M	F			M	F			M	F	
Aguascalientes	25	312	318	414	2	34	56	92	-	-	-	3
Baja California	59	860	792	1 292	10	59	103	96	-	9	1	19
Baja California Sur	24	212	179	279	1	14	28	24	1	3	1	1
Campeche	33	305	291	526	3	25	42	55	-	11	9	25
Coahuila	86	1 038	707	1 342	5	50	70	66	1	6	8	7
Colima	15	257	216	273	1	33	29	20	2	13	2	8
Chiapas	56	770	647	1 275	3	74	91	90	8	75	46	95
Chihuahua	55	615	581	1 103	8	60	56	78	5	18	5	17
Ciudad de México	264	3 296	3 110	5 319	39	268	480	427	-	5	3	1
Durango	54	819	648	1 144	1	42	53	63	-	11	2	10
Guanajuato	114	1 427	1 291	2 217	2	78	101	94	3	8	7	28
Guerrero	56	776	777	1 043	5	74	94	95	6	30	11	54
Hidalgo	109	1 122	1 089	1 725	7	72	115	115	5	88	33	97
Jalisco	160	2 252	1 910	3 258	18	192	248	239	2	20	9	32
México	349	4 828	4 322	7 568	27	266	373	402	7	41	27	82
Michoacán	91	1 191	1 035	1 670	11	96	121	142	1	27	7	28
Morelos	60	583	728	968	7	40	65	56	-	8	4	17
Navarrit	55	591	539	525	8	82	95	55	1	9	14	17
Nuevo León	126	1 202	956	1 991	4	89	130	175	3	11	4	12
Oaxaca	97	1 280	1 308	1 998	10	102	125	132	8	104	49	160
Puebla	162	1 665	1 742	2 835	15	119	155	192	12	100	56	108
Querétaro	52	710	681	977	5	62	84	115	1	8	4	5
Quintana Roo	29	427	408	760	4	51	53	99	1	15	11	25
San Luis Potosí	79	1 082	1 034	1 795	8	88	92	137	7	98	40	130
Sinaloa	58	817	715	1 055	6	59	73	71	1	19	3	14
Sonora	74	983	878	1 413	9	58	103	142	-	20	7	31
Tabasco	37	482	404	494	2	37	41	24	1	26	12	17
Tamaulipas	65	1 043	975	1 867	11	110	145	162	1	13	10	31
Tlaxcala	41	315	319	395	-	24	27	20	3	16	3	15
Veracruz	158	1 631	1 580	2 718	21	211	248	280	10	136	75	139
Yucatán	94	1 195	1 176	1 556	8	121	177	191	1	31	14	29
Zacatecas	46	478	465	663	12	65	72	46	-	8	4	21
TOTAL	2 783	34 564	31 821	52 458	273	2 755	3 745	3 995	91	987	481	1 278

FUENTE: SINAVE/DGE/Salud 2022. Información preliminar, incluye casos probables.

CUADRO 18.2 Casos por entidad federativa de Accidentes hasta la semana epidemiológica 25 del 2023

ENTIDAD FEDERATIVA	Violencia Intrafamiliar CIE-10ª REV. Y07.0-Y07.2				Herida por Arma de Fuego y Punzocortante CIE-10ª REV. W32-W34			
	Sem.	2023		2022 Acum.	Sem.	2023		2022 Acum.
		Acum.				Acum.		
		M	F			M	F	
Aguascalientes	1	24	81	127	9	92	11	137
Baja California	11	7	65	136	32	427	63	415
Baja California Sur	8	23	121	119	6	93	34	83
Campeche	15	24	152	130	21	193	67	351
Coahuila	54	68	651	815	47	602	379	1 314
Colima	15	13	489	199	16	145	34	145
Chiapas	11	44	215	472	79	2 103	954	2 819
Chihuahua	30	190	481	1 004	14	325	64	483
Ciudad de México	27	126	780	746	98	2 025	677	2 160
Durango	1	34	88	102	2	60	6	105
Guanajuato	95	133	3 064	3 462	113	2 111	550	2 213
Guerrero	154	64	2 494	3 232	50	729	277	985
Hidalgo	205	330	2 895	2 726	30	465	181	896
Jalisco	22	96	813	712	48	901	242	1 270
México	334	442	4 652	3 942	42	644	283	1 210
Michoacán	19	37	824	1 002	56	989	413	1 367
Morelos	19	19	591	1 067	18	282	87	479
Navarro	23	52	432	401	32	460	162	855
Nuevo León	63	189	967	1 007	43	516	101	867
Oaxaca	2	28	156	179	59	1 450	564	2 193
Puebla	5	26	294	423	52	865	315	1 308
Querétaro	69	173	1 520	1 597	30	578	230	626
Quintana Roo	9	16	367	649	11	498	169	810
San Luis Potosí	8	9	244	212	17	534	135	1 013
Sinaloa	20	3	300	389	3	147	44	104
Sonora	19	27	331	170	27	486	159	687
Tabasco	22	65	627	265	49	885	310	858
Tamaulipas	27	20	592	805	63	606	318	637
Tlaxcala	4	7	105	187	6	69	26	125
Veracruz	76	195	1 853	2 007	70	1 074	367	1 456
Yucatán	6	11	200	198	20	204	116	349
Zacatecas	33	13	281	264	18	345	97	343
TOTAL	1 407	2 508	26 725	28 746	1 181	20 903	7 435	28 663

FUENTE: SINAVE/DGE/Salud 2022. Información preliminar, incluye casos probables.

Directorio

Consejo Editorial Secretaría De Salud

Dr. Gabriel García Rodríguez
Director General de Epidemiología

IMSS

Dra. Xóchitl Refugio Romero Guerrero
Titular de la Coordinación de Vigilancia
Epidemiológica

ISSSTE

Dr. Miguel Ángel Nakamura López
Subdirector de Prevención
y Protección a la Salud

IMSS-Bienestar

Dr. Juan Carlos Ledesma Vázquez
Coordinador de Atención Integral a la Salud

Secretaría de la Defensa Nacional

Gral. de Brigada M.C. Guadalupe Maza de la Torre
Directora General de Sanidad Militar

Secretaría de Marina SEMAR

Capitán de Navío SanJuan Padrón Lucio
Director Adjunto de Sanidad Naval

PEMEX

Dr. Rodolfo Lehmann Mendoza
Subdirector de Servicios de Salud

DIF

Lic. Miriam Cisneros Rodríguez
Directora General de Rehabilitación e Inclusión

Instituto Nacional de los Pueblos Indígenas-INPI

Dra. Bertha Dimas Huacuz
Coordinadora General de Patrimonio Cultural,
Investigación y Educación Indígena

Editor

Dr. Gabriel García Rodríguez

Coeditores

Dr. Christian A. Zaragoza Jiménez, MASS. Santa Elizabeth Ceballos Liceaga, Dra. Nilza Aslim Rojas Arroyo,
Dra. Yanet López Santiago, Dr. Jonathan Uriel Rivas Díaz.

Integración de Información

Dra. Laura Adriana Flores Cisneros, Dra. Kathia Guadalupe Rodríguez González, C. Silvia Nava Ruíz,
C. Graciela Guillén Domínguez, Dr. Eduardo D. Barrón López, C.D. María del Carmen Ojeda Luna,
M.V.Z. María Isabel Martínez Moreno.

Responsables de la publicación en la web

Ing. Carlos Escondrillas Maya, Ing. Angel S. Díaz Sánchez, Ing. Mary Ezbeidy Carmelinda Ochoa García.

Coordinación General del "Boletín Epidemiológico"

Dra. Laura Adriana Flores Cisneros

Para mayor información sobre el contenido de este Boletín Comunicarse a los teléfonos:
5337 - 1648 / Fax: 5337 - 1711 / Lada sin costo; 01 (800) 00 - 44800 / Email: boletin@dgepi.salud.gob.mx