Vigésima Sesión Ordinaria del Grupo Interinstitucional y Multidisciplinario encargado del Seguimiento y Evaluación de las Acciones Emprendidas por los Gobiernos Estatal y Municipales para Atender la Implementación de las Medidas establecidas en la eclaratoria de Alerta de Violencia de Género contra las Mujeres en el estado de Baja California

Siendo las 17:30 horas de la CDMX y 15:30 horas del Pacifico del día 27 de septiembre del 2022 a través de videoconferencia se reunieron las y los representantes de la Comisión Nacional para Prevenir y Erradicar la Violencia contra las Mujeres (Conavim), el Instituto Nacional de las Mujeres (Inmujeres), la Comisión Nacional de los Derechos Humanos (CNDH), el Instituto de las Mujeres de Baja California; las representantes del Colegio de la Frontera Norte y la Universidad Autónoma de Baja California y en términos del artículo 36 del Reglamento de la Ley General de Acceso de las Mujeres a una Vida Libre de Violencia (Reglamento de la Ley de Acceso ---------- **ORDEN DEL DIA** ----------

I.- Bienvenida; **II**.- Reunión de trabajo para el seguimiento de la AVGM en el estado de Baja California, **III**. Asuntos Generales, y **IV**.- Comentarios: ---------- **ACUERDOS** ----------

Primero. - Quienes integran el GIM acuerdan integrar sus aportaciones al dictamen el 11 de octubre del 2022 en la plataforma drive.

Segundo. – Quienes integran el GIM acuerdan que con el propósito de discutir las valoraciones propuestas en cada una de las medidas establecidas en su *Primer Dictamen del Grupo Interinstitucional y Multidisciplinario encargado del Seguimiento a la Implementación de la Declaratoria de Alerta de Violencia de Género contra las Mujeres para el Estado de Baja California 2021 – 2022* se reunirán el próximo 26 de octubre del 2022 a las 9:00 horas del Pacifico y 11:00 horas de la CDMX.

Tercero desarrollar los pasos para la integración de los apartados A, B y C.

a) **Acciones reportadas por el Estado de Baja California para el cumplimiento de la medida.**

   Síntesis de la información remitida por la entidad federativa y que se relaciona de manera directa con la medida

b) **Análisis sobre las acciones realizadas y las evidencias remitidas.**

   Análisis de la información en contraste con la evidencia remitida, así como lo señalado en la medida

c) **Resultado y/o recomendaciones para la implementación de la medida.**

   Valoración realizada por las integrantes del GIM respecto el análisis realizado, así como el señalamiento de recomendaciones que permitan implementar de mejor manera la medida, en congruencia con lo analizado e identificado en las evidencias y lo señalado por la medida.

---------- **Firmas** ----------

Presente a través de Videoconferencia **Abel Saldaña González** Representante de la Comisión Nacional para Prevenir y Erradicar la Violencia contra las Mujeres	**Presente a través de Videoconferencia** **Ana Jetzi Flores Juarez** Representante del Instituto Nacional de las Mujeres

Vigésima Sesión Ordinaria del Grupo Interinstitucional y Multidisciplinario encargado del Seguimiento y Evaluación de las Acciones Emprendidas por los Gobiernos Estatal y Municipales para Atender la Implementación de las Medidas establecidas en la eclaratoria de Alerta de Violencia de Género contra las Mujeres en el estado de Baja California

Presentes a través de Videoconferencia
Iris Irene Garcia Morales
Representantes de la
Comisión Nacional de los Derechos Humanos

Presente a través de Videoconferencia
Karla Janette Pedrín Rembao
Representante del Instituto de las Mujeres de Baja California

Presente a través de Videoconferencia
Marlene Celia Solís Pérez
Representante de El Colegio de la Frontera Norte

Presente a través de Videoconferencia
Sheila Delhumeau Rivera
Representante de la Universidad Autónoma de Baja California

Presente a través de Videoconferencia
Alma Alejandra Soberano Serrano
Representante de la Universidad Autónoma de Baja California

Presente a través de videoconferencia
Rebecca Vega Arriola
Representante de la Secretaría General de Gobierno

Presente a través de Videoconferencia
Laura Gutiérrez
Representante de la Comisión Estatal de los Derechos Humanos

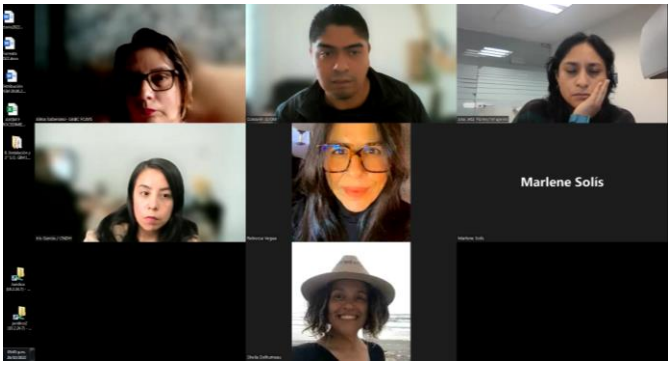

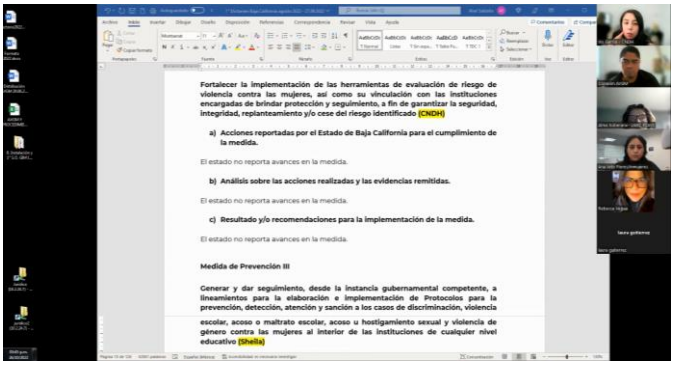

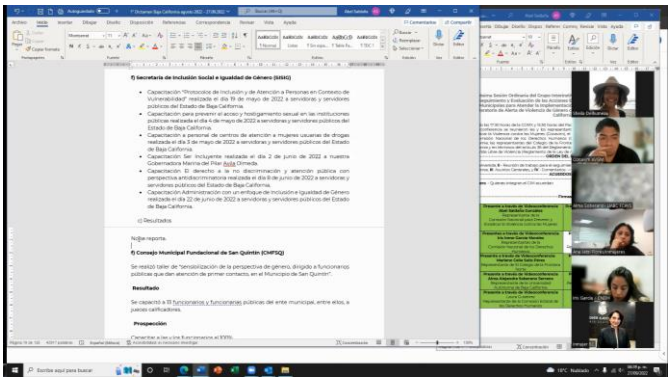

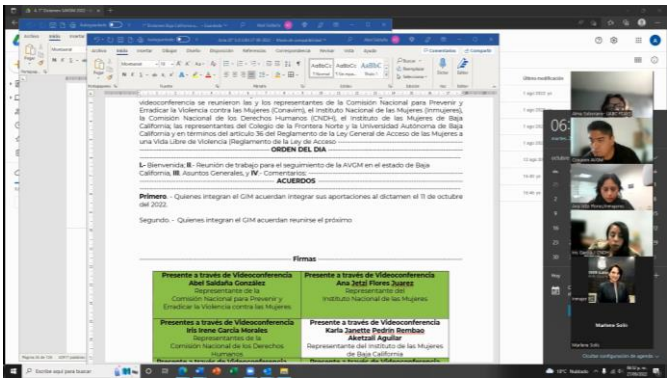

Esta hoja es parte integral del Acta de la Vigésima Sesión Ordinaria del Grupo Interinstitucional y Multidisciplinario encargado del Seguimiento y Evaluación de las Acciones Emprendidas por los Gobiernos Estatal y Municipales para Atender la Implementación de las Medidas establecidas en la Declaratoria de Alerta de Violencia de Género contra las Mujeres en el estado de Baja California celebrada el 27 de septiembre de 2022.