

## ¿Qué vigila un Comité de Contraloría Social en el Conafe?

Vigila y valora los servicios educativos y apoyos materiales que el Conafe otorga a las localidades focalizadas.

### SERVICIOS EDUCATIVOS

- El servicio educativo, a través de la relación tutora, demostraciones públicas de aprendizaje, desarrollo e integración de las comunidades de aprendizaje.

### APOYOS ECONÓMICOS Y EN ESPECIE

- Paquetes de útiles escolares.
- Material de papelería para el trabajo educativo.
- Auxiliares didácticos (cuando el presupuesto federal así lo permita).

La Ley General de Desarrollo Social define a la Contraloría Social como el mecanismo de los beneficiarios para verificar, de manera organizada, el cumplimiento de las metas y la correcta aplicación de los recursos públicos asignados a los programas de desarrollo social (art. 69).

**Es importante** que los beneficiarios del Conafe, de manera individual o a través de la Mesa Directiva de la APEC, soliciten en cualquier momento del año ser reconocidos frente a la Secretaría de la Función Pública como Comités de Contraloría Social, para lo cual deben solicitar y recibir información de los servicios educativos y apoyos que vigilarán.

#### Recuerden que...

Tienen derecho a vigilar y evaluar que la institución cumpla con la calidad de los servicios, a que la entrega de los apoyos sea oportuna y a conocer los mecanismos para comunicar sus dudas, quejas o denuncias ante el Conafe o las instancias adecuadas para atenderlas.

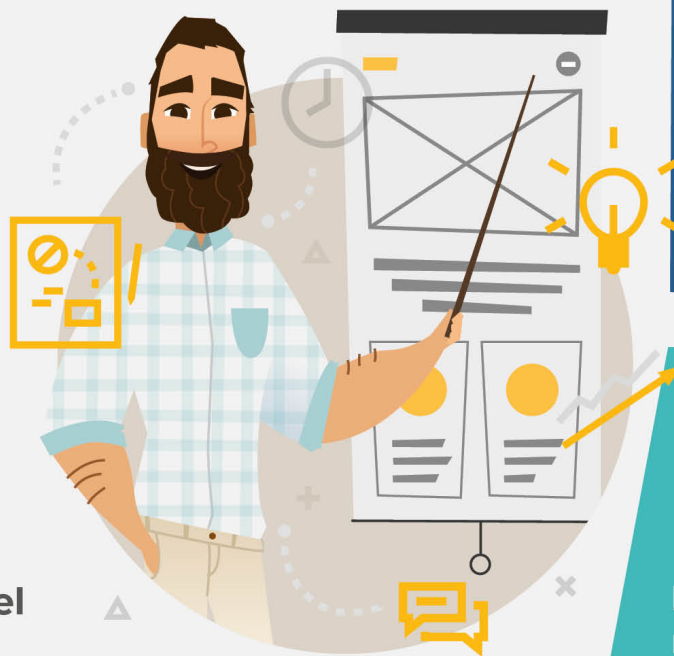

**EDUCACIÓN**  
SECRETARÍA DE EDUCACIÓN PÚBLICA

**CONAFE**

Consejo Nacional de Fomento Educativo