

La situación del desplazamiento forzado interno en la región centro-occidente de México

en la región centro-occidente de México

Indagar sobre una región conformada por cuatro estados -Colima, Guanajuato, Jalisco y Michoacán- que atraviesan distintas fases de desplazamiento forzado interno (DFI) permite tener un mosaico diverso que puede ejemplificar la situación nacional de este problema.

1 Colima, Guanajuato y Jalisco son estados atractores, en cuanto a migración se refiere, mientras que Michoacán es expulsora.

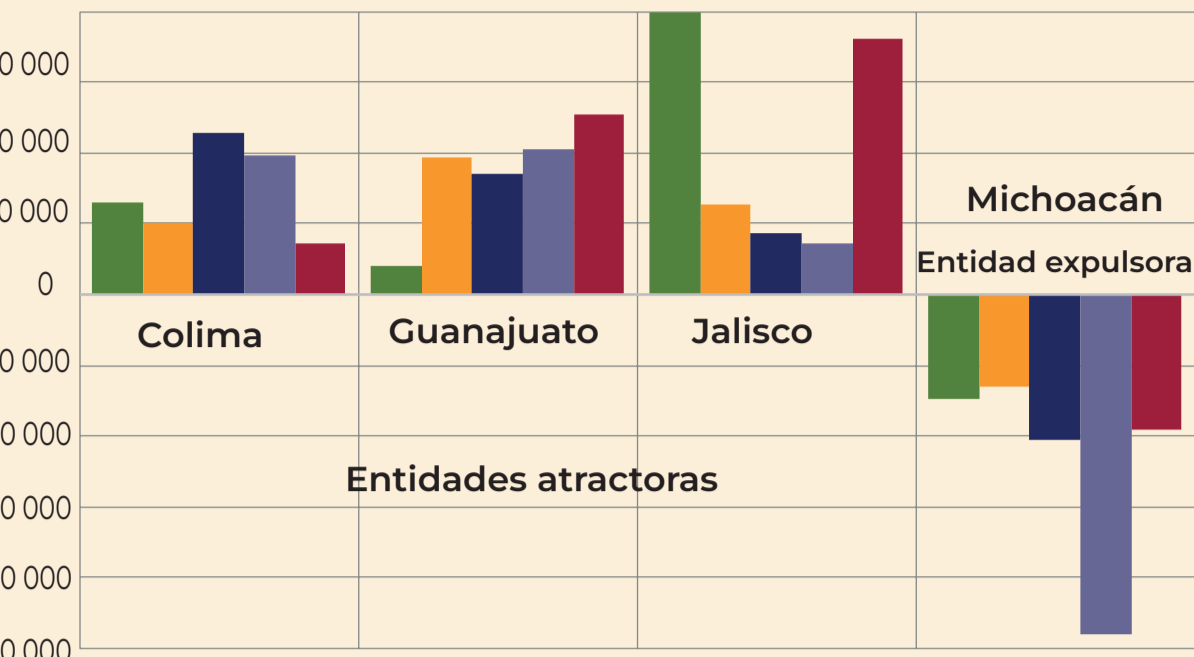

2 Patrón de origen y destino de los flujos de la migración reciente:

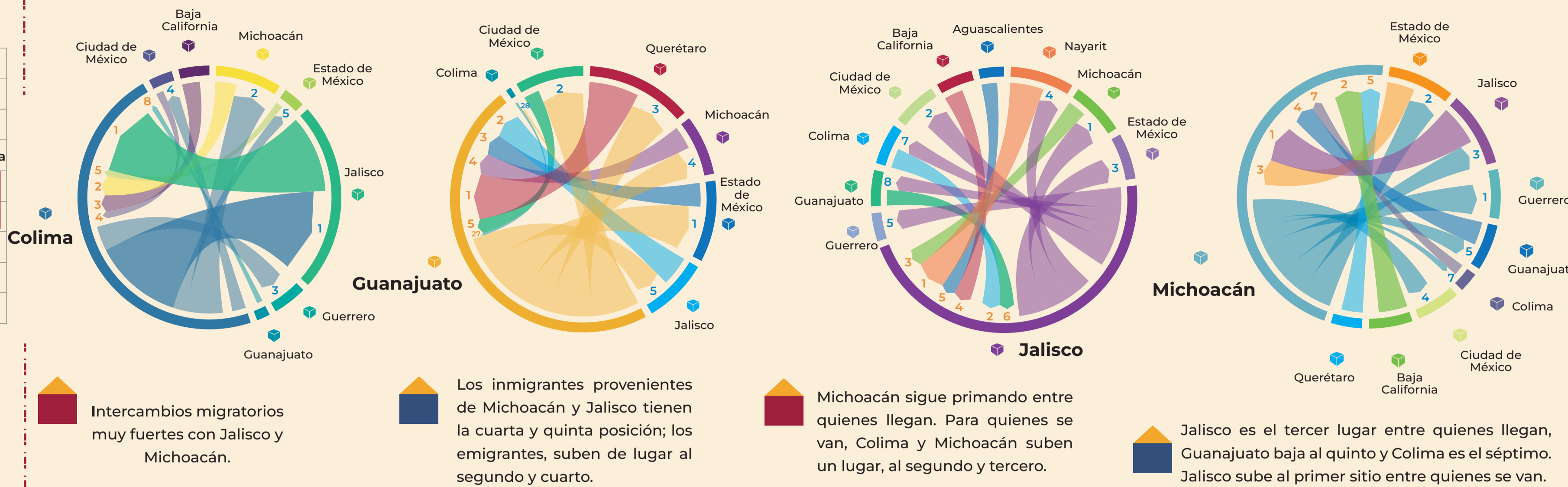

3 Jalisco fue el estado que recibió más migrantes internacionales y a donde retornaron la mayor cantidad de nacionales, mientras Guanajuato fue el principal expulsor.

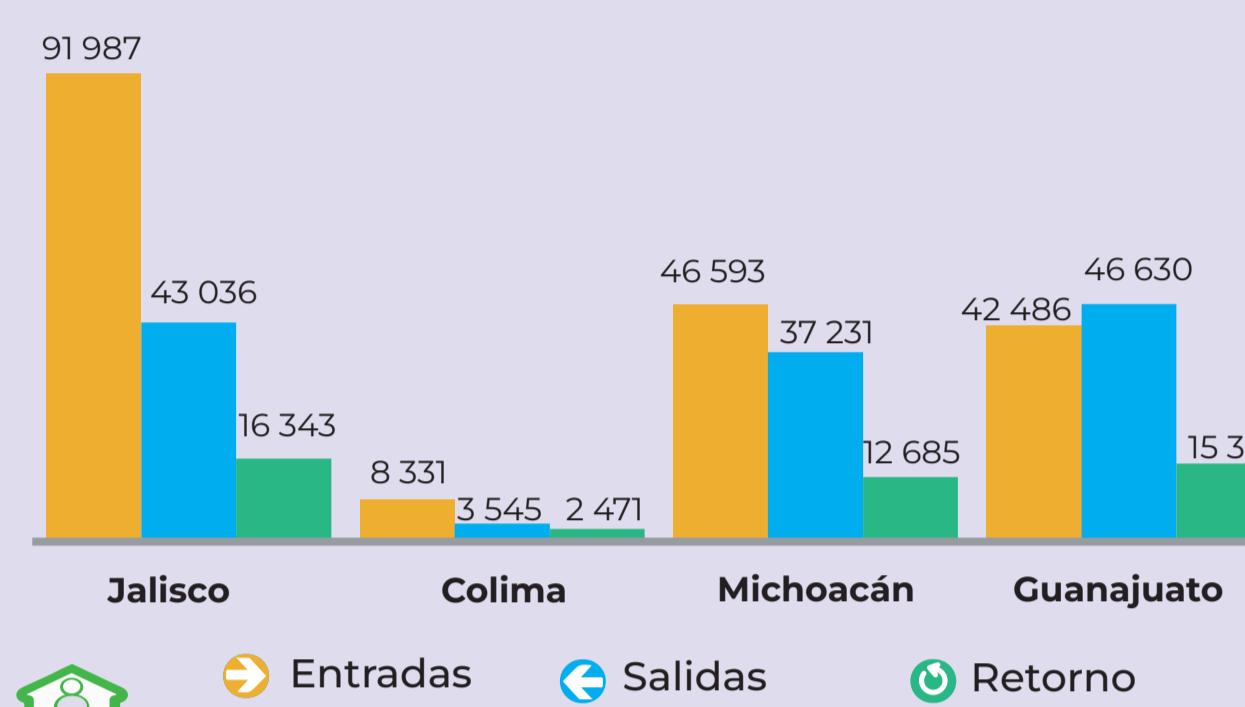

4 En la región Occidente, las magnitudes de la población que cambió de vivienda o lugar de residencia para protegerse de la delincuencia han variado desde 47 mil en 2015 hasta un máximo de 99 mil en 2018, disminuye en los dos años siguientes e incrementa en 2021.

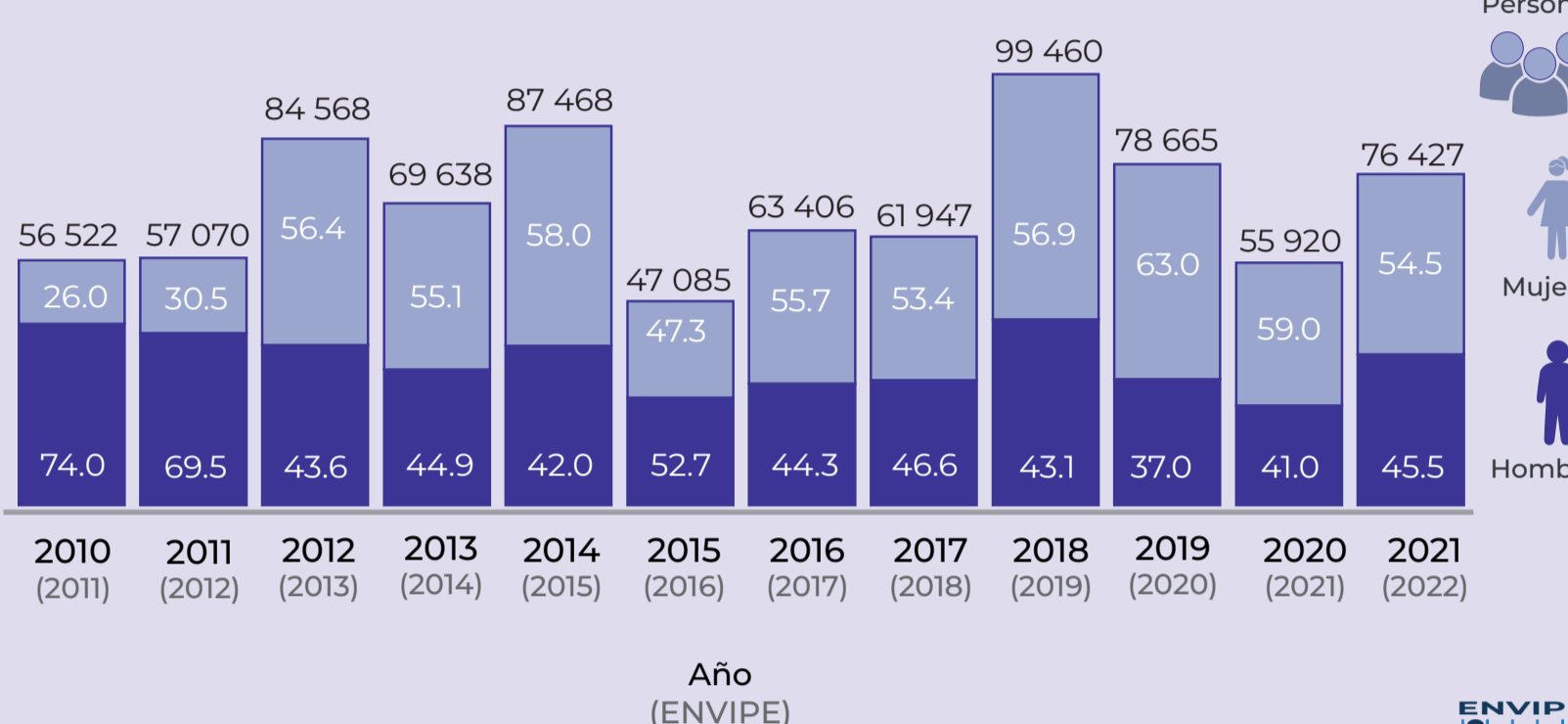

5 Los homicidios siempre fueron más altos en Jalisco y Michoacán desde 1990. Para 2021, los cuatro estados agrupan 27 por ciento de los homicidios del país. Guanajuato superó los cinco mil en 2020 y ocupa el primer lugar desde 2018.

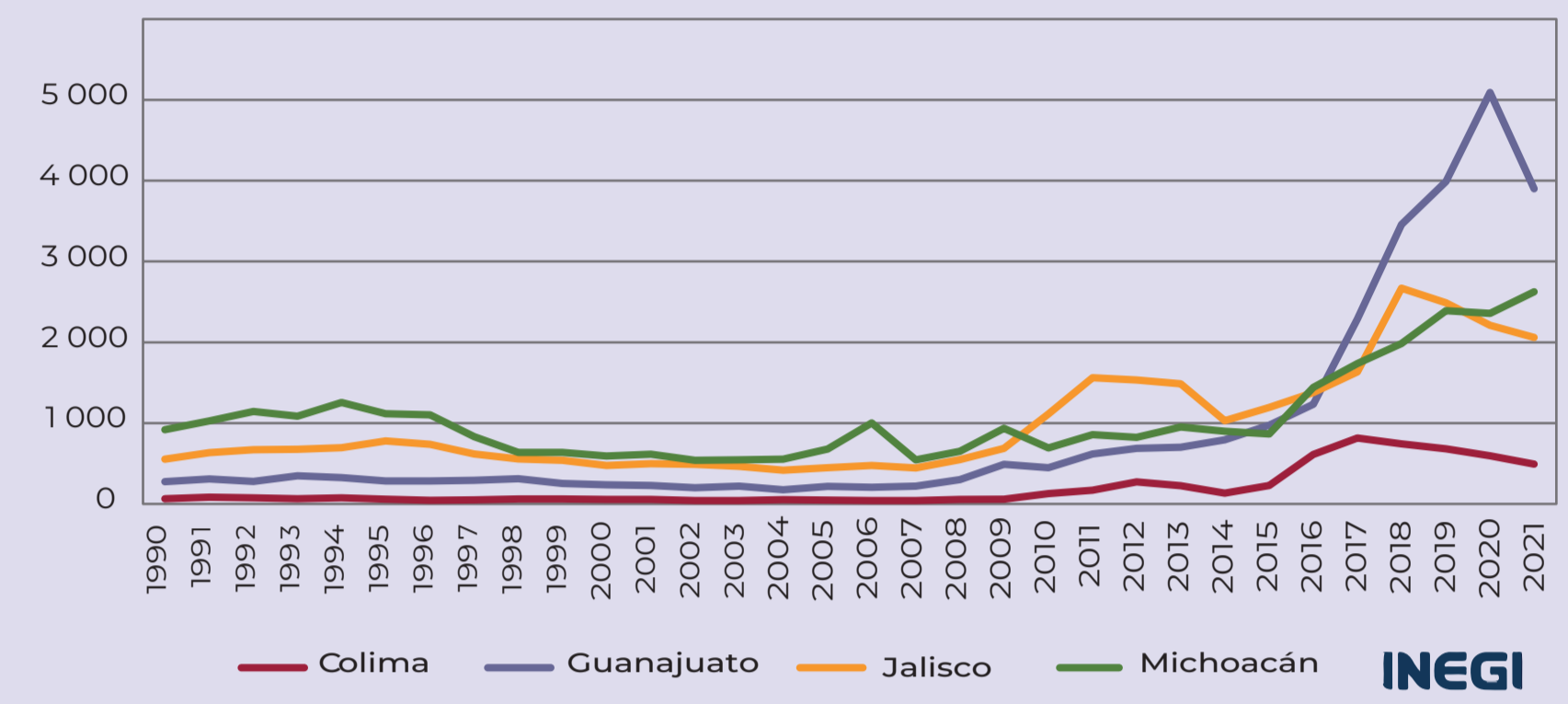

PRINCIPALES HALLAZGOS EN LA INVESTIGACIÓN CUALITATIVA

6 **Colima**

6.1 Causales del DFI

- Grupos delincuenciales armados (CJNG, C.D.S., CARTEL)
- Acoso y acciones en contra de activistas medioambientales
- Usurpación de recursos (Explotación minera legal e ilegal)
- Condiciones medioambientales de riesgo (actividad volcánica)

6.2 Al encontrarse entre Jalisco y Michoacán y contar con uno de los puertos de altura más importantes del país, representa una localización importante para el trasiego de armas y venta de drogas, aumentando la intensidad de la violencia entre estos grupos por la lucha y control del territorio; principalmente en los municipios de Tecmán y Manzanillo.

Violencia por el control del puerto, utilizado para la entrada de químicos como el fentanilo.

Receptor de grupos delincuenciales, sobre todo michoacanos. Con un número creciente de fosas clandestinas, homicidios y delitos en general.

6.3 Entre 1998 y 2002, el volcán presentó actividad, el gobierno estatal promovió el desalojo de La Yerbabuena con la respectiva reubicación de las familias. Sin embargo, se encontró con la resistencia de una parte de la comunidad que sospechaba que querían desalojarlos para unir el complejo turístico al hotel de Lujo de la ex Hacienda San Antonio.

Las familias que decidieron quedarse se declararon en resistencia contra las decisiones del gobierno, este empezó el acoso e intimidación para presionarlas a salir.

7 **Guanajuato**

7.1 Su ubicación y vías de comunicación son factores estratégicos y propicios para las actividades delictivas de los cárteles; ya que les permiten dirigirse a otros estados del país con relativa facilidad.

7.2 El cártel de Santa Rosa de Lima, es el perpetrador local y directo de actos de sometimiento. Sin embargo, el Cártel Jalisco Nueva Generación, se insta en el estado bajo la apariencia 'positiva' de neutralizar al cártel rival existente, como una estrategia para ganar aceptación en la zona.

7.3 El vacío institucional propicia que los habitantes aspiren a vivir en un ambiente de justicia, seguridad y tranquilidad, sin importar que estas las proporcione alguno de los cárteles en conflicto.

7.4 Las autoridades procuradoras de justicia tienden a desanimar a las víctimas o poner en alerta a los criminales que han sido denunciados.

7.5 Los interlocutores que optaron por denunciar, enfrentaron problemas de procedimiento administrativo; ya que, pareciera no haber protocolos de investigación establecidos.

7.6 Debido a la magnitud del fenómeno, se creó la Comisión Ejecutiva de Atención a Víctimas (CEAV).

7.7 Se reconoce que aunque su tarea es incipiente, han visibilizado el fenómeno en la región y trata de dar solución a esta problemática.

7.8 El CJNG es hegemónico, no solo a nivel de crimen organizado, sino que ha tomado un rol político-administrativo. Las víctimas reconocen que entre las autoridades del municipio se filtran individuos que al mismo tiempo son parte del narcotráfico, incluso usan la infraestructura oficial -armas y vehículos- para su beneficio.

8 **Jalisco**

8.1 Causales del DFI

- Violencia de alto impacto
- Culto religioso
- Obras de Infraestructura
- Usurpación de recursos (Minerales y tierras)

8.2 El cobro de piso a los negocios, es una actividad común del crimen organizado. Inician con intimidación verbal, pasan a la violencia física; la siguiente estrategia es el asesinato o desaparición forzada del integrante líder. Por último, arrebatan la propiedad a los dueños legítimos y los obligan a desplazarse.

8.3 Los expertos mencionan que, la inseguridad no sólo está en la periferia o en comunidades marginadas, sino que, se ha expandido hacia áreas urbanas. Por consiguiente, los lugares a seguir durante el desplazamiento han cambiado, para dirigirse a otros estados, en particular del norte.

8.4 La desaparición forzada es quizá uno de los crímenes que más se denuncian y por los que se exige justicia. Los familiares se organizan en colectivos para exigir la búsqueda y en ocasiones participan en ella.

8.5 La migración educativa, es otra forma de DFI asociado al deseo de superación profesional y económica, que surge luego de tener familiares o conocidos víctimas.

9 **Michoacán**

9.1 El DFI cruza los umbrales de la definición clásica y se traduce en migración internacional. Gran número de personas busca amparo en Baja California, esperando obtener asilo político en los Estados Unidos y convertirse a la vez en migrantes laborales.

9.2 Es de carácter masivo, pues abarca no solo familias completas, sino a casi todo el municipio. Esta movilización empezó alrededor del 2019, cuando se intensificó la lucha entre el CJNG y Cárteles Unidos por el control de la zona.

9.3 La disputa impactó también el ámbito productivo de aguacate, limón, mango, sandía, melón, maíz y sorgo. De ser un contexto atractor por la oferta laboral, cambió a expulsor por la violencia.

9.4 La desaparición forzada es quizá uno de los crímenes que más se denuncian y por los que se exige justicia. Los familiares se organizan en colectivos para exigir la búsqueda y en ocasiones participan en ella.

9.5 La migración educativa, es otra forma de DFI asociado al deseo de superación profesional y económica, que surge luego de tener familiares o conocidos víctimas.

9.6 Se reconoce que algunos estudiantes y/o profesionistas temen ser reclutados como mano de obra calificada para diversas actividades ilícitas.

9.7 Se reconoce que algunos estudiantes y/o profesionistas temen ser reclutados como mano de obra calificada para diversas actividades ilícitas.



GOBERNACIÓN
SECRETARÍA DE GOBERNACIÓN



CONAPO
CONSEJO NACIONAL DE POBLACIÓN



gob.mx/conapo