

# Pronóstico Agrometeorológico



**AGRICULTURA**  
SECRETARÍA DE AGRICULTURA Y DESARROLLO RURAL



Miércoles 21 de junio | Emisión - 16:00h |

| Validez del 21 al 24 de junio |



Imagen satelital sobre la Republica Mexicana a las 14:00 hrs del día de hoy obtenida de GOES Image Viewer, GOES-East, CONUS.

Producto Elaborado: SIAP | Fuente: SMN

# Pronóstico Agrometeorológico

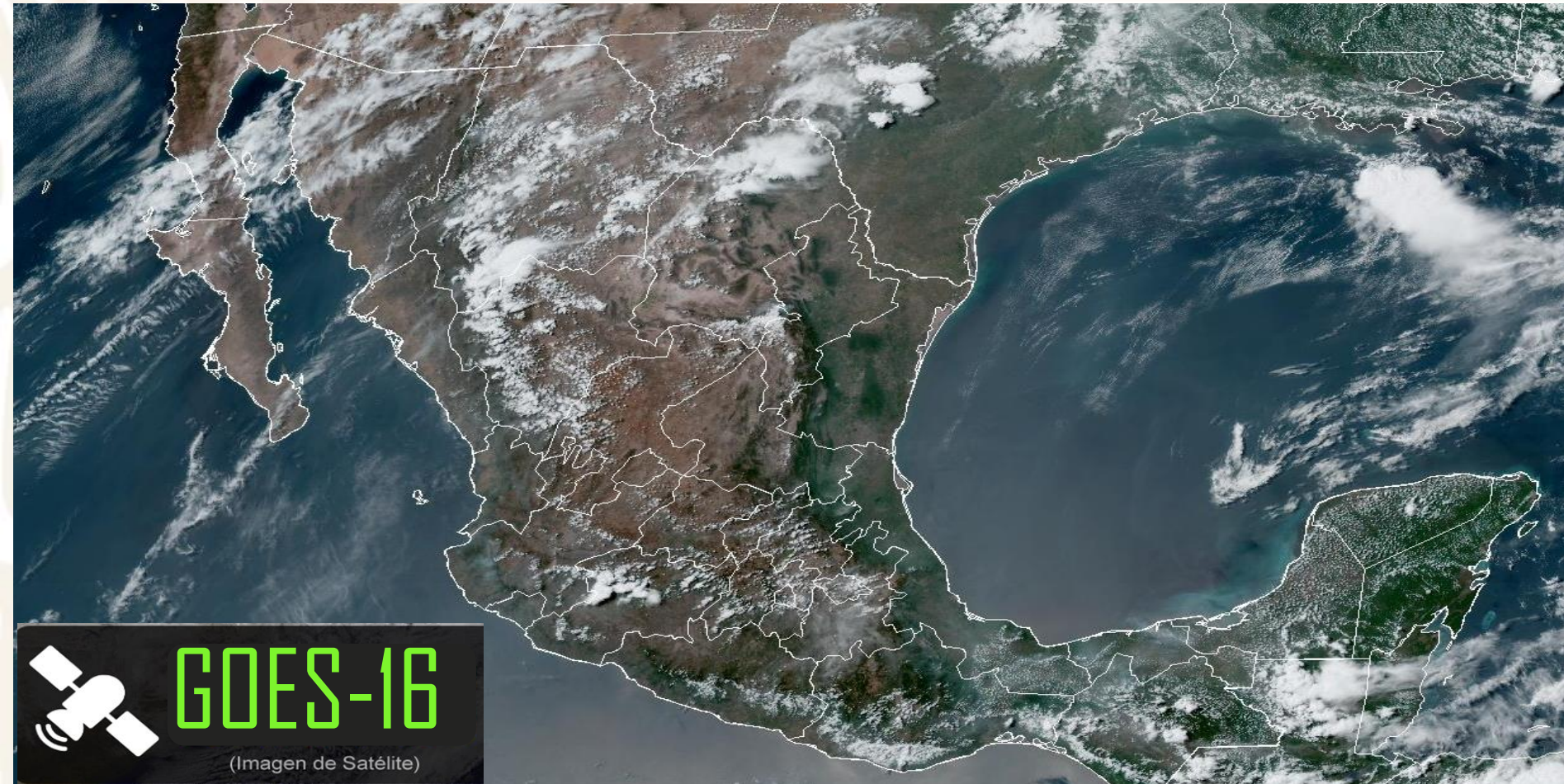

AGRICULTURA  
SECRETARÍA DE AGRICULTURA Y DESARROLLO RURAL



Miércoles 21 de junio | Emisión - 16:00h |

| Validez del 21 al 22 de junio |

## - Sistemas Meteorológicos (Miércoles 21)

Una **circulación anticiclónica en niveles medios de la atmósfera mantendrá la tercera onda de calor** sobre el territorio mexicano, **pronosticándose temperaturas por arriba de 30 °C en las 32 entidades del país, mismas que podrían superar los 45 °C** en 10 entidades.

Por otra parte, **la onda tropical Núm. 5 se desplazará al sur de las costas de Guerrero y Michoacán**, interaccionará con un canal de baja presión extendido sobre la Mesa del Norte y la Mesa Central y con el ingreso de humedad del Océano Pacífico y Golfo de México, aunado a divergencia en altura, **propiciando lluvias y chubascos** acompañados de descargas eléctricas y rachas de viento **en el norte, occidente, centro y sur** de la República Mexicana, con lluvias puntuales fuertes y posible caída de granizo en Guerrero, Chihuahua y Durango.

Asimismo, **un canal de baja presión en el sureste de México y la Península de Yucatán**, en combinación con divergencia en altura y la aproximación de una nueva onda tropical, **ocasionarán lluvias muy fuertes a puntuales intensas** con descargas eléctricas **en el oriente y sureste del territorio nacional**.

Finalmente, **una línea seca** sobre el noreste del territorio nacional y la corriente de vientos máximos, **originarán vientos fuertes con tolvaneras en ambas regiones, además del norte del país**.

Miér.  
21/Jun.



Jue.  
22/Jun.



Vie.  
23/Jun.



# Pronóstico Agrometeorológico



**AGRICULTURA**  
SECRETARÍA DE AGRICULTURA Y DESARROLLO RURAL



Miércoles 21 de junio | Emisión - 16:00h |

| Validez del 21 al 22 de junio |

- **Viento con rachas de 60 a 70 km/h y tolvánicas:** Baja California Sur, Sonora, Chihuahua, Coahuila, Nuevo León, Tamaulipas, San Luis Potosí, Zacatecas, Durango, Aguascalientes, Jalisco, Guanajuato, Querétaro, Hidalgo, Puebla y Tlaxcala.
- **Viento con rachas de 40 a 60 km/h:** Campeche, Yucatán y Quintana Roo; con posibles tolvánicas: Baja California, Michoacán, Estado de México, Ciudad de México, Oaxaca, Veracruz y Tabasco.

Nivel de tormenta	Entidades	Pronóstico de temperaturas	Entidades
<b>Lluvias aisladas (0.1 a 5 mm)</b>	Puebla, Estado de México y Morelos.	<b>Temperaturas mínimas de 0 a -5°C</b>	No existe potencial.
<b>Lluvias con chubascos (5 - 25 mm)</b>	Coahuila, Sinaloa, Jalisco, Colima, Michoacán, Veracruz (sur), Tabasco y Campeche.	<b>Temperaturas mínimas de 0 a 5°C</b>	No existe potencial.
<b>Tormentas puntuales fuertes (25 - 50 mm)</b>	Chihuahua, Durango, Guerrero, Yucatán y Quintana Roo.	<b>Temperaturas mínimas de 5 a 10°C</b>	No existe potencial.
<b>Tormentas puntuales muy fuertes (50 - 75 mm)</b>	Oaxaca.	<b>Temperaturas máximas de 30 a 35°C</b>	Tlaxcala y Ciudad de México.
<b>Tormentas puntuales intensas (75 - 150 mm)</b>	Chiapas.	<b>Temperaturas máximas de 35 a 40 °C</b>	Baja California, Zacatecas, Aguascalientes, Guanajuato, Querétaro, Estado de México (suroeste) y Quintana Roo.
<b>Tormentas puntuales torrenciales (150 - 250 mm)</b>	No existe potencial.	<b>Temperaturas máximas de 40 a 45 °C</b>	Baja California Sur, Chihuahua, Durango, Nayarit, Jalisco, Colima, Michoacán, Guerrero, Oaxaca, Chiapas, Hidalgo, Puebla y Morelos.
<b>Tormentas puntuales torrenciales mayores a (250 mm)</b>	No existe potencial.	<b>Temperaturas mayores a 45 °C</b>	Sonora, Sinaloa, Coahuila, Nuevo León, Tamaulipas, San Luis Potosí, Veracruz, Tabasco, Campeche y Yucatán.

**Miér.**  
**21/Jun.**



**Jue.**  
**22/Jun.**



**Vie.**  
**23/Jun.**



# Pronóstico Agrometeorológico



AGRICULTURA  
SECRETARÍA DE AGRICULTURA Y DESARROLLO RURAL



Jueves 22 de junio | Emisión - 16:00h |

| Validez del 22 al 23 de junio |

## - Sistemas Meteorológicos (Jueves 22)

La **circulación anticiclónica** en niveles medios de la atmósfera **mantendrá durante este día la tercera onda de calor** sobre el territorio mexicano, pronosticándose temperaturas **por arriba de 30 °C en las 32 entidades del país**, mismas que podrían superar los 45 °C en 8 entidades.

Por otra parte, **la nueva onda tropical (Núm. 6) ingresará sobre el sureste de México**, interaccionará con un canal de baja presión extendido sobre el oriente y sureste de la República Mexicana, con divergencia en altura y con el ingreso de humedad del Océano Pacífico y Golfo de México, **propiciando lluvias fuertes a muy fuertes** acompañadas de descargas eléctricas, rachas de viento y posible caída de granizo **en el oriente y sureste del territorio nacional**.

Asimismo, **una línea seca sobre el noreste del territorio nacional**, en combinación con la corriente en chorro subtropical, **originarán vientos fuertes con tolvánicas en el noroeste, norte y noreste del país**

Finalmente, divergencia en altura y el **ingreso de humedad del Océano Pacífico, ocasionarán lluvias y chubascos** con descargas eléctricas y rachas de viento **en el occidente y norte de México**.

Miér.  
21/Jun.



Jue.  
22/Jun.



Vie.  
23/Jun.



# Pronóstico Agrometeorológico



**AGRICULTURA**  
SECRETARÍA DE AGRICULTURA Y DESARROLLO RURAL



Jueves 22 de junio | Emisión - 16:00h |

| Validez del 22 al 23 de junio |

- **Viento con rachas de 60 a 80 km/h y tolvaneras:** Baja California, Baja California Sur, Sonora, Chihuahua, Coahuila, Nuevo León, Tamaulipas, San Luis Potosí, Zacatecas, Durango, Aguascalientes, Jalisco y Guanajuato.
- **Viento con rachas de 40 a 60 km/h:** Campeche, Yucatán y Quintana Roo; con posibles tolvaneras: Michoacán, Querétaro, Hidalgo, Tlaxcala, Ciudad de México, Estado de México, Puebla, Veracruz, Oaxaca, Chiapas y Tabasco.

Nivel de tormenta	Entidades	Pronóstico de temperaturas	Entidades
Lluvias aisladas (0.1 a 5 mm)	Nuevo León, Zacatecas, Jalisco y Colima.	Temperaturas mínimas de 0 a -5°C	No existe potencial.
Lluvias con chubascos (5 -25 mm)	Coahuila, Sinaloa y Michoacán.	Temperaturas mínimas de 0 a 5°C	No existe potencial.
Tormentas puntuales fuertes (25 - 50 mm)	Chihuahua, Durango, Guerrero, Veracruz (sur), Tabasco y Yucatán.	Temperaturas mínimas de 5 a 10°C	No existe potencial.
Tormentas puntuales muy fuertes (50 - 75 mm)	Oaxaca, Campeche y Quintana Roo.	Temperaturas máximas de 30 a 35°C	Ciudad de México y Tlaxcala.
Tormentas puntuales intensas (75 - 150 mm)	Chiapas.	Temperaturas máximas de 35 a 40 °C	Baja California, Zacatecas, Aguascalientes, Guanajuato, Querétaro, Estado de México (suroeste) y Quintana Roo.
Tormentas puntuales torrenciales (150 - 250 mm)	No existe potencial.	Temperaturas máximas de 40 a 45 °C	Baja California Sur, Chihuahua, Durango, Sinaloa, Nayarit, Jalisco, Colima, Michoacán, Guerrero, Oaxaca, Chiapas, Hidalgo, Puebla, Morelos y Yucatán.
Tormentas puntuales torrenciales mayores a (250 mm)	No existe potencial.	Temperaturas mayores a 45 °C	Sonora, Coahuila, Nuevo León, Tamaulipas, San Luis Potosí, Veracruz, Tabasco y Campeche.

Miér.  
21/Jun.



Jue.  
22/Jun.



Vie.  
23/Jun.



# Pronóstico Agrometeorológico



AGRICULTURA  
SECRETARÍA DE AGRICULTURA Y DESARROLLO RURAL



Viernes 23 de junio | Emisión - 16:00h |

| Validez del 23 al 24 de junio |

## - Sistemas Meteorológico (Viernes 23)

A partir del viernes, **la circulación anticiclónica en niveles medios se desplazará hacia el noroeste de México**, lo que favorecerá un refrescamiento de las temperaturas vespertinas en el territorio nacional, **manteniéndose ambiente muy caluroso sobre entidades del litoral del Pacífico, Golfo de México y la frontera norte del país**, con temperaturas máximas que podrían superar los 45°C en Baja California Sur, Sonora, Sinaloa y Tamaulipas.

Durante el periodo de pronóstico,

- el desplazamiento de la onda tropical (Núm. 6) sobre el sureste y sur del territorio nacional, asociada con una zona de inestabilidad con probabilidad de desarrollo ciclónico,
- así como canales de baja presión en el noreste y oriente de la República Mexicana,
- divergencia en altura y
- la entrada de humedad del Océano Pacífico, Golfo de México y Mar Caribe,

**ocasionarán chubascos y lluvias fuertes** acompañadas de descargas eléctricas y rachas de viento en el norte, occidente, centro, sur y sureste del país, pronosticándose lluvias muy fuertes a puntuales intensas en zonas de Guerrero, Oaxaca, Puebla, Veracruz, Tabasco, Campeche, Yucatán y Quintana Roo, con probabilidad de lluvias torrenciales el sábado en Chiapas.

Por otra parte, **una línea seca en combinación con la corriente en chorro subtropical** y divergencia en altura, **producirán rachas fuertes de viento en el noroeste, norte y noreste de la República Mexicana.**

Miér.  
21/Jun.



Jue.  
22/Jun.



Vie.  
23/Jun.



# Pronóstico Agrometeorológico



**AGRICULTURA**  
SECRETARÍA DE AGRICULTURA Y DESARROLLO RURAL



Viernes 23 de junio | Emisión - 16:00h |

| Validez del 23 al 24 de junio |

## - Sistemas Meteorológicos (Viernes 23)

## - Sistemas Meteorológicos (Sábado 24)

Nivel de tormenta	Entidades	Nivel de tormenta	Entidades
<b>Lluvias aisladas (0.1 a 5 mm)</b>	Nuevo León, Tamaulipas, Zacatecas, Nayarit, Colima y Estado de México.	<b>Lluvias aisladas (0.1 a 5 mm)</b>	Nayarit, Jalisco, Colima, Coahuila, Tamaulipas, San Luis Potosí, Querétaro, Hidalgo, Tlaxcala y Ciudad de México.
<b>Lluvias con chubascos (5 -25 mm)</b>	Coahuila, Sinaloa, Jalisco, Michoacán y Puebla.	<b>Lluvias con chubascos (5 -25 mm)</b>	Michoacán, Estado de México y Morelos.
<b>Tormentas puntuales fuertes (25 - 50 mm)</b>	Chihuahua, Durango, Guerrero y Yucatán.	<b>Tormentas puntuales fuertes (25 - 50 mm)</b>	Chihuahua, Durango, Sinaloa, Puebla y Quintana Roo.
<b>Tormentas puntuales muy fuertes (50 - 75 mm)</b>	Veracruz (sur), Tabasco, Campeche y Quintana Roo.	<b>Tormentas puntuales muy fuertes (50 - 75 mm)</b>	Guerrero y Yucatán.
<b>Tormentas puntuales intensas (75 - 150 mm)</b>	Oaxaca y Chiapas.	<b>Tormentas puntuales intensas (75 - 150 mm)</b>	Oaxaca, Veracruz (sur), Campeche y Tabasco.
<b>Tormentas puntuales torrenciales (150 - 250 mm)</b>	No existe potencial.	<b>Tormentas puntuales torrenciales (150 - 250 mm)</b>	Chiapas.
<b>Tormentas superiores a (250 mm)</b>	No existe potencial.	<b>Tormentas superiores a (250 mm)</b>	No existe potencial.

**Miér.**  
**21/Jun.**



**Jue.**  
**22/Jun.**



**Vie.**  
**23/Jun.**

