



# SALUD

SECRETARÍA DE SALUD

*Boletín* EPIDEMIOLÓGICO  
*Sistema Nacional de Vigilancia Epidemiológica*  
*Sistema Único de Información*



Dirección General de  
Epidemiología

## Índice

• Editorial semanal .....	3
• Capsula de Efemérides.....	8
• Casos de notificación inmediata y semanal.....	9
• Casos nuevos de enfermedades de vigilancia convencional.....	10
<b>Casos por entidad federativa:</b>	
• Enfermedades prevenibles por vacunación.....	11
• Enfermedades infecciosas y parasitarias del aparato digestivo.....	19
• Enfermedades infecciosas del aparato respiratorio.....	24
• Enfermedades de transmisión sexual.....	26
• Enfermedades transmisibles por vector.....	31
• Enfermedades zoonóticas.....	36
• Otras enfermedades exantemáticas.....	39
• Enfermedades transmisibles.....	40
• Enfermedades de interés local, regional o institucional.....	45
• Enfermedades bajo vigilancia sindromática.....	47
• Enfermedades no transmisibles.....	49
• Trastornos de la nutrición.....	58
• Displasias y neoplasias.....	60
• Defectos al nacimiento.....	67
• Enfermedades neurológicas y de salud.....	69
• Accidentes.....	73



El Boletín Epidemiológico Sistema Nacional de Vigilancia Epidemiológica Sistema Único de Información, es una publicación semanal editada por la Secretaría de Salud, a través de la Dirección General de Epidemiología (DGE), calle Francisco de P. Miranda 177, 5° piso, Col. Unidad Lomas de Plateros, Demarcación territorial Álvaro Obregón, C.P. 01480, Tel. (55) 5337-1600, <http://www.gob.mx/salud/acciones-y-programas/direccion-general-de-epidemiologia-boletin-epidemiologico>, [boletin@dgepi.salud.gob.mx](mailto:boletin@dgepi.salud.gob.mx). Certificado de Reserva de Derechos al Uso Exclusivo No. 04-2015-111310232900-203, ISSN: "En Trámite", otorgado por el Instituto Nacional del Derecho de Autor. Responsable de la última actualización, Dr. Christian A. Zaragoza Jiménez.

Nota: El contenido de los artículos es única y exclusivamente responsabilidad de los autores y no refleja necesariamente la postura de la DGE.

Queda prohibida la reproducción total o parcial de los contenidos e imágenes de la publicación sin previa autorización de la Secretaría de Salud.

**Características de los casos binacionales con tuberculosis, referidos al Programa Nacional de Micobacteriosis del Extranjero a México y de México al Extranjero en el año 2022  
(Primera de dos partes)**

### *INTRODUCCIÓN:*

**A**nivel mundial la tuberculosis es la decimotercera causa de muerte por un solo agente bacteriano y la enfermedad infecciosa más letal, solo le antecede el COVID-19 y la infección por el VIH/Sida.

En México, la información preliminar 2021, señala una tasa de incidencia de Tuberculosis Todas Formas (TBTF) de 15.8 x 100.000 hab. en donde la Tuberculosis Pulmonar (TBP) ocupa el primer lugar con tasa de 12.4 (20 382 casos nuevos), la mayor concentración se presenta en el norte del país, donde los flujos migratorios son elevados.

Las condiciones de infraestructura y falta de acceso a los servicios de salud, convierte a esta población en riesgo para desarrollar múltiples enfermedades, entre las que encuentra la tuberculosis, motivo por el que desde el año 2000 la Comisión Binacional de Salud elaboró la “Declaración de la Salud de los Migrantes”, la cual incluye la combinación de capacidades y recursos multisectoriales para mejorar su salud y bienestar, lo que requirió la colaboración entre los gobiernos de Estados Unidos (EEUU) y México para desarrollar múltiples intervenciones a lo largo de la frontera norte del país, una de ellas es la coordinación entre los Programas de Cure-Tb, en EEUU y el Programa Nacional de Control de la Tuberculosis en México (PNTB), lo cual ha permitido el registro en el periodo 2007-2022 de 1 260 casos referidos de cualquier país del mundo a México, y a la inversa de los referidos de México al extranjero.<sup>1</sup>

### **Metodología**

Para realizar el presente trabajo, fue utilizada la base de datos propia del Programa Nacional, y la información de la plataforma SINAVE-TB que concentra la información de las referencias binacionales enviadas, en su mayoría por el Programa Cure-TB de EEUU a través del formato “Transferencia Transnacional”<sup>2</sup>

Las variables seleccionadas son las siguientes: Entidad Federativa a la que llegará el caso, edad, sexo, comorbilidades, método diagnóstico, carga bacilar, y su registro en la PUI, utilizando como método de medición el porcentaje de contribución de cada una de ellas al total de referencias recibidas, lo que permitió conocer su estatus clínico bacteriológico, desde el momento en que se inició el proceso de identificación como caso de tuberculosis hasta el término de su seguimiento

### ***Referencias notificadas:***

En el año 2022, el (PNTB) recibió 74 referencias binacionales, 62 (85.10%) fueron de Estados Unidos (EUU) a México, 7 (8.15%) de México a EU y 5(6.75%) de México a Sudamérica (Venezuela, Salvador, Guatemala y Perú). (ver gráfica no.1)

***Gráfica 1. Porcentaje de casos binacionales de Tuberculosis referidos al PNTB del Extranjero a México y de México al Extranjero en el año 2022***

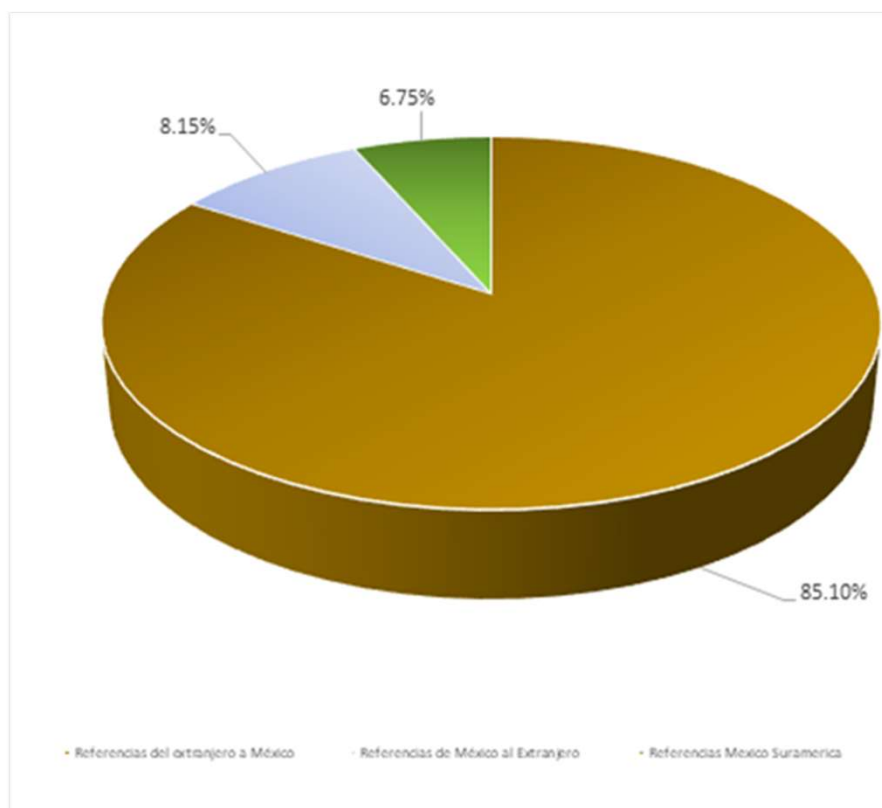

Fuente: Base de datos del PNT 2022

### ***Distribución por entidad federativa:***

El mayor número de casos lo concentró el estado de Baja California (B.C) con 17 casos, seguido de Michoacán 7 y el resto está distribuido en 19 entidades federativas. (ver mapa)

### ***Mapa. Distribución de casos binacionales de Tuberculosis referidos al PNT del Extranjero a México y de México al Extranjero en el año 2022***



Fuente: Base de datos del PNT 2022

Con tecnología de Bing  
© GeoNames, Microsoft, TomTom

### ***Edad:***

Por grupo de edad (ver gráfica no. 2) el 54% de los casos se encontró en los grupos en edad de 20 - 40 años, sector de la población en edad productiva, con repercusión socioeconómica importante para el país.

**Gráfica 2. Grupo de edad de casos binacionales de Tuberculosis referidos al PNT del Extranjero a México y de México al Extranjero en el año 2022**

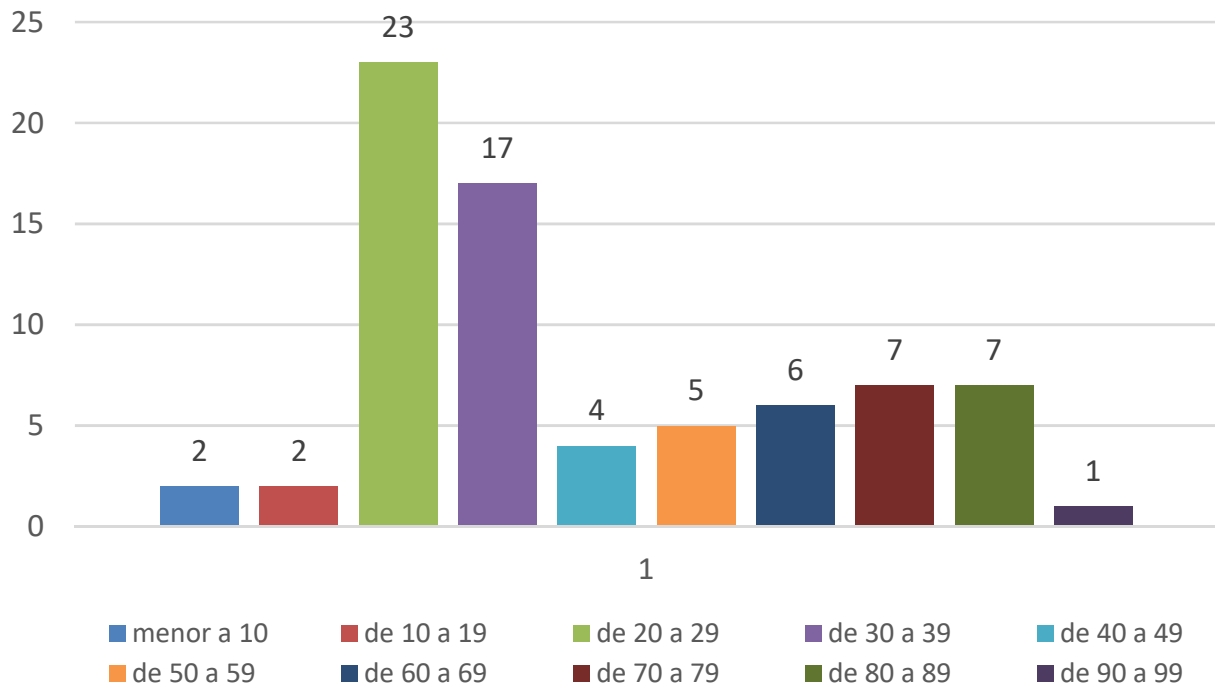

Fuente: Base de datos del PNT 2022

### **Por Sexo:**

La Tuberculosis afecta con mayor frecuencia a los hombres en el 67.57% de los casos referidos, comportamiento similar a lo observado en las estadísticas a nivel internacional (ver gráfica no. 3).

**Gráfica 3. Porcentaje de casos binacionales de Tuberculosis referidos por sexo al PNT del Extranjero a México y de México al Extranjero en el año 2022**

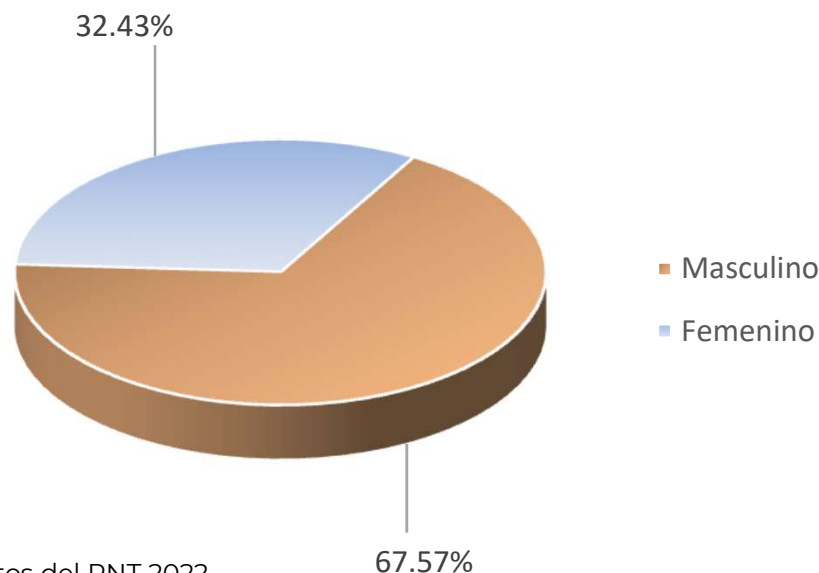

Fuente: Base de datos del PNT 2022

**Referencias :**

1. El Proyecto Binacional de Estados Unidos de América y México para Referencia y manejo de Tuberculosis: agosto 2003. Pag 1-15
  2. Base de datos del Manejo de las Referencias Binacionales del Programa Nacional de Micobacteriosis: año 2022.
  3. Plataforma Única de Información "Modulo Tuberculosis. Programa Nacional de Tuberculosis.
  4. <https://www.colef.mx/estemes/acciones-binacionales-para-la-investigacion-e-incidencia-en-salud-publica/?lang=es>
  5. Una investigación sobre migración en el marco de la seguridad humana.
  6. Migr. desarrollo vol.14 no.27 Zacatecas jul./dic. 2016.
  7. <https://www.colef.mx/estemes/acciones-binacionales-para-la-investigacion-e-incidencia-en-salud-publica/?lang=es>
  8. Guías Técnicas para la Coordinación de los Estados Unidos de América y México en los Eventos de Salud Pública de Interés Mutuo.
  9. Diálogos sobre educ. Temas actuales en investig. educ. vol.11 no.21 Zapopan jul./dic. 2020 Epub 03-Mar-2021
- \*Dra. Fátima Leticia Luna López.  
 \*\*\*Dra. Antonia Muñoz Estrada  
 \*\*Dra. Martha Angélica García Avilés,  
 \*\*\*Dr. José Luis Ponce Vergara,  
 \*\*\*\*Téc. en informática Agustín Díaz Ortega  
 \* Directora del Programa Nacional de Micobacteriosis (CENAPRECE)  
 \*\*Subdirectora del Programa Nacional de Micobacteriosis (CENAPRECE)  
 \*\*\*Supervisor Médico Nacional del PNTB(CENAPRECE)  
 \*\*\*Supervisora Médica Nacional del PNTB (CENAPRECE)  
 \*\*\*\*Técnico en Informática del PNTB (CENAPRECE)



## Cápsula Informativa: 11 de junio "Día Mundial contra el Cáncer de Próstata"



*El cáncer de próstata puede llegar a ser muy agresivo de no ser tratado a tiempo.*

El cáncer de próstata, colorrectal, pulmón y de piel son los tipos más comunes en los hombres.

**E**l cáncer de próstata o prostático es el cáncer que se origina por crecimiento descontrolado de las células de la próstata. La próstata es una glándula con forma de nuez ubicada debajo de la vejiga y delante del recto de los hombres. Es la encargada de producir el líquido seminal que nutre y transporta el esperma<sup>1</sup>.

El cáncer de próstata puede detectarse de manera temprana si se acude al médico periódicamente para realizar examen después de los 50-60 años.

*El tamaño de la próstata va cambiando progresivamente con la edad y si se agranda mucho, puede llegar a causar problemas como el cáncer de próstata.*

Se estima que, a nivel mundial un millón 414 mil 259 personas fueron diagnosticadas con cáncer de próstata en 2020, colocándolo en el cuarto cáncer más común en el mundo, de acuerdo con datos de la Sociedad Americana de Oncología Clínica (ASCO, por sus siglas en inglés).

En 2020, México registro 26 mil 742 nuevos casos y 7 mil 500 fallecimientos por este tumor de acuerdo con datos de la plataforma interactiva Observatorio Global de Cáncer (Globacan), de la Organización Mundial de la Salud (OMS)<sup>2</sup>.

Descubren nuevo síntoma relacionado con la agresividad del cáncer de próstata.

El 11 de junio se conmemora el **"Día Mundial Contra Cáncer de Próstata"**.

Enfermedad que afecta a más de un millón de personas en el mundo. Esta efeméride se origina, a fin de sensibilizar y concientizar a la sociedad además, de tener un diagnóstico precoz para este tipo de cáncer.

A pesar de que se conocen varios síntomas y signos que están relacionados con este cáncer, se conoció recientemente un signo que puede afectar gravemente el avance de esta enfermedad. De acuerdo con un estudio, que se realizó a más de 250 000 hombres suecos, el "aumento de peso de unos 13 kilos en la franja de edad (17 a 29 años) aumentaba en un 13 % el riesgo de cáncer de próstata agresivo y hasta en un 27 % el riesgo de cáncer de próstata fatal".

*Por otro lado señalan que "no está claro si es el peso ganado o la larga duración del sobrepeso lo que impulsa esta asociación, pero en cualquier caso opinan que los hallazgos subrayan la importancia de redoblar los esfuerzos para prevenir los aumentos de peso en las personas jóvenes".*

Destacan que las causas del cáncer de próstata aún son desconocidas, y cualquier varón puede desarrollarlo, pero ciertos factores pueden favorecer su aparición. Como la edad, su historial familiar, (pues si en la línea ascendente hay pacientes de cáncer la probabilidad aumenta). Además de ello, las personas obesas están en un riesgo más alto de padecer cáncer de próstata, comparadas con las que tienen peso saludable, aunque los estudios han producido resultados mixtos<sup>3</sup>.

### Referencias

- 1.- [Día Mundial del Cáncer de Próstata \(diainternacionalde.com\)](http://diainternacionalde.com)
- 2.- [Día Mundial del Cáncer de Próstata | 11 de junio | Instituto de Salud para el Bienestar | Gobierno | gob.mx \(www.gob.mx\)](http://www.gob.mx)
- 3.- [Descubren nuevo síntoma relacionado con el cáncer de próstata \(semana.com\)](http://semana.com)

C. Graciela Guillén Domínguez  
 Área de Publicaciones  
 Dra. Rosaura Gutiérrez Vargas  
 Jefa del Departamento de Análisis de  
 Información Epidemiológica  
 Dirección de Información Epidemiológica  
 Dirección General de Epidemiología  
 Secretaría de Salud



**CUADRO 1. Casos nuevos de enfermedades de notificación inmediata hasta la semana 22 del 2023**

ENFERMEDAD	CIE-10 <sup>a</sup> REV.	EN LA SEMANA	ACUMULADO	MEDIANA SEMANAL	EN LA SEMANA	ACUMULADO
		2023	2023	2018-2022	2022	2022
Cólera	<b>A00</b>	-	-	-	-	-
Parálisis flácida aguda en < 15 años	<b>U98</b>	14	220	14	14	215
·Poliomielitis	<b>A80</b>	-	-	-	-	-
Difteria	<b>A36</b>	-	-	-	-	-
Enfermedad febril exantemática	<b>U97</b>	61	862	88	88	952
·Sarampión	<b>B05</b>	-	-	-	-	-
Síndrome coqueluchoide	<b>U99</b>	18	532	17	17	302
·Tos ferina	<b>A37</b>	4	34	4	-	4
Tétanos neonatal	<b>A33</b>	-	1	-	-	-
Tétanos	<b>A34, A35</b>	2	12	-	2	17
Meningitis meningocócica	<b>A39.0</b>	-	13	n.d.	-	1
Enfermedad invasiva por neumococo	<b>A40.3, G00.1, J13</b>	1	43	n.d.	1	8
Infecciones invasivas por <i>Haemophilus influenzae</i>	<b>A41.3, G00.0, J14</b>	2	16	n.d.	-	3
Meningoencefalitis amebiana primaria	<b>B60.2</b>	-	-	n.d.	-	-
ESAVI	<b>Y58, Y59</b>	51	763	n.d.	104	4 705
Tuberculosis Respiratoria	<b>A15-A16</b>	446	8 743	n.d.	437	7 913
Meningitis tuberculosa	<b>A17.0</b>	15	222	n.d.	14	245
Tuberculosis Otras Formas	<b>A17.1, A17.8, A17.9,</b>	90	1 694	n.d.	96	1 577
Lepra	<b>A30</b>	2	52	n.d.	2	64
Rabia humana por fauna silvestre	<b>A82.0</b>	-	-	n.d.	-	-
Rabia humana por fauna urbana	<b>A82.1</b>	-	-	n.d.	-	-
Dengue sin datos de alarma (confirmados)	<b>A97.0</b>	84	1 529	91	91	617
Dengue con datos de alarma	<b>A97.1</b>	72	1 372	52	52	428
Dengue severo	<b>A97.2</b>	5	97	8	1	50
Paludismo por <i>P. vivax</i>	<b>B51</b>	4	17	3	3	56
Paludismo por <i>P. falciparum</i>	<b>B50</b>	-	-	-	-	-
Fiebre amarilla	<b>A92.2</b>	-	-	n.d.	-	-
Fiebre del oeste del Nilo	<b>A92.3</b>	-	-	n.d.	-	-
Encefalitis equina venezolana	<b>A95</b>	-	-	n.d.	-	-
Peste	<b>A20</b>	-	-	n.d.	-	-
Fiebre por virus Mayaro	<b>A92.8</b>	-	-	n.d.	-	-
Infección por el virus de la inmunodeficiencia humana	<b>B20-B24, Z21</b>	403	6 623	n.d.	419	6 035
Sífilis congénita	<b>A50</b>	17	402	n.d.	11	380
Influenza	<b>J09-J11</b>	94	2 028	23	99	1 840
Enfermedad por virus Chikungunya	<b>A92.0</b>	-	-	-	-	-
Infección por virus Zika	<b>U06.9</b>	-	2	1	1	3
Tifo epidémico	<b>A75.0</b>	-	-	-	-	-
Tifo murino	<b>A75.2</b>	1	3	-	-	-
Fiebre manchada	<b>A77.0</b>	-	96	3	3	97
Otras rickettsiosis	<b>A79</b>	14	42	2	2	30
Enfermedad por virus Ébola	<b>A98.4</b>	-	-	n.d.	-	-
Covid 19	<b>U07.1</b>	5 262	338 376	n.d.	23 631	1 718 500
Tripanosomiasis Americana (enfermedad de Chagas) Ag	<b>B57.0-B57.1</b>	4	46	n.d.	-	8
Tripanosomiasis Americana (enfermedad de Chagas) Cr	<b>B57.2-B57.5</b>	21	393	n.d.	10	331
Leishmaniasis visceral	<b>B55.0</b>	-	1	n.d.	-	-
Leishmaniasis cutánea	<b>B55.1</b>	31	759	n.d.	47	457
Víruela símica	<b>B04</b>	3	255	n.d.	-	-

§FUENTE: SINAVE/DGE/Salud 2023. Sistema Especial de Vigilancia Epidemiológica, información preliminar de casos confirmados. Los casos de enfermedades prevenibles por vacunación son por semana de inicio.

Simbología

(-): no se presentaron casos.

n.a.: no aplica

n.d.: información no disponible.

s.n.: sin notificación por la entidad federativa.

**CUADRO 2. Casos nuevos de enfermedades de vigilancia convencional hasta la semana 21 del 2023**

ENFERMEDAD	CIE-10 <sup>o</sup> REV.	EN LA SEMANA 2023	ACUMULADO 2023	MEDIANA SEMANTAL 2018-2022	EN LA SEMANA 2022	ACUMULADO 2022
Enfermedades infecciosas intestinales	A01-A03, A04, A05, A06.0-A06.3, A06.9, A07.0-A07.2, A07.9, A08-A09	96 368	1 684 921	86 504	89 432	1 402 733
Infecciones respiratorias agudas	J00-J06, J20, J21 excepto J02.0, J03.0	315 673	7 274 917	275 382	282 625	5 273 147
Varicela	B01	998	19 022	951	975	11 189
Intoxicación alimentaria bacteriana	A05	678	11 442	564	565	9 663
Sífilis Adquirida	A51-A53	427	7 393	169	379	5 926
Brucelosis	A23	35	579	24	42	495
Hepatitis virales	B15 - B19	407	5 998	204	328	3 579
Conjuntivitis Epidémica Aguda Hemorrágica	B30.3	9	59	4	1	41
Cisticercosis	B69			5		
Toxoplasmosis	B58			1		
Infección Asociada a la Atención de la Salud	S/C	1 587	28 609	613	1 579	29 178
Síndrome Meníngeo	G00-G03 excepto G00.0, G00.1	16	423	14	17	244
Infección de Vías Urinarias	N30, N34, N39.0	72 370	1 347 835	69690	72 039	1 244 486
Diabetes Mellitus	E10, E11-E14	11 113	213 930	9040	10 548	190 255
Hipertensión Arterial	I10-I15	12 290	259 474	9766	11 526	231 181
Enfermedad Isquémica del Corazón	I20-I25	1 231	26 039	1129	1 244	23 248
Enfermedad Cerebrovascular	I60-I67, I69	1 049	22 763	784	1 056	20 869
Intoxicación por Plaguicidas	T60	54	972	43	41	787
Hiperplasia de Próstata	N40	2 357	48 879	2135	2 432	43 661
Desnutrición	E40-E43, E44.0, E44.1	1 639	28 193	1 713	1 717	24 870
Tumor Maligno de la Mama	C50	432	8 713	269	465	8 651
Tumor Maligno de la Próstata	C61	113	1 669	n.d.	-	-
Tumor Maligno de Ovario	C56	48	714	n.d.	-	-
Leucemia	C91-C95	30	523	n.d.	-	-
Depresión	F32	3 287	60 792	2 450	2 895	51 262
Lesión Autoinflingida Intencionalmente por Ahorcamiento,	X70	14	168	n.d.	-	-
Estrangulamiento o Sofocación						
Historia Personal de Lesión Autoinflingida Intencionalmente (Intento de Suicidio)	Z91.5	199	2 450	n.d.	-	-
Violencia Intrafamiliar	Y07.0-Y07.2	1 328	23 578	1 572	1 444	23 508

FUENTE: SINAVE/DGE/Salud 2022. Información preliminar, incluye casos probables.

Simbología

(-) : no se presentaron casos.

n.a. : no aplica

n.d. : información no disponible.

s.n. : sin notificación por la entidad federativa.

**CUADRO 3. Casos por entidad federativa de Enfermedades Prevenibles por Vacunación hasta la semana epidemiológica 21 del 2023; Meningitis Tuberculosa hasta la 22 del 2023**

ENTIDAD FEDERATIVA	Enteritis Debida a Rotavirus CIE-10ª REV. A08.0				Meningitis Tuberculosa <sup>§</sup> CIE-10ª REV. A17.0			
	Sem.	2023 Acum.		2022 Acum.	Sem.	2023 Acum.		2022 Acum.
		M	F			M	F	
Aguascalientes	-	4	6	2	-	-	-	4
Baja California	1	14	32	52	-	14	5	21
Baja California Sur	-	-	-	-	-	-	-	-
Campeche	-	-	1	-	-	2	-	3
Coahuila	3	54	89	84	-	1	1	1
Colima	-	-	1	5	-	2	-	1
Chiapas	2	18	18	24	2	12	3	5
Chihuahua	2	11	7	6	-	2	3	10
Ciudad de México	-	26	25	7	2	14	3	20
Durango	-	-	-	-	1	4	1	3
Guanajuato	3	43	32	23	-	4	1	15
Guerrero	-	5	1	2	-	3	2	8
Hidalgo	-	4	-	3	1	1	1	2
Jalisco	-	10	6	2	-	9	6	29
México	-	-	1	4	4	12	9	16
Michoacán	-	9	3	1	-	2	1	3
Morelos	-	5	1	-	-	1	1	1
Navarro	1	8	18	1	1	3	1	4
Nuevo León	1	17	13	18	1	7	5	12
Oaxaca	-	3	-	2	-	4	2	1
Puebla	1	2	4	1	1	5	6	10
Querétaro	-	-	1	-	2	4	-	10
Quintana Roo	5	16	7	21	-	1	1	2
San Luis Potosí	1	5	3	2	-	6	3	10
Sinaloa	-	1	3	4	-	6	2	7
Sonora	2	44	39	17	-	5	1	8
Tabasco	-	-	-	6	-	10	-	9
Tamaulipas	1	11	23	26	-	2	-	2
Tlaxcala	-	2	5	-	-	1	-	1
Veracruz	-	5	4	2	-	10	7	21
Yucatán	-	-	1	-	-	3	-	4
Zacatecas	-	1	-	-	-	6	1	2
<b>TOTAL</b>	<b>23</b>	<b>318</b>	<b>344</b>	<b>315</b>	<b>15</b>	<b>156</b>	<b>66</b>	<b>245</b>

FUENTE: SINAVE/DGE/Salud 2022. Información preliminar, incluye casos probables.

§FUENTE: SINAVE/DGE/Salud 2023. Sistema Especial de Vigilancia Epidemiológica, Información preliminar de casos confirmados.

Nota: La información de tuberculosis esta procesada por entidad de residencia; Incluye casos nuevos y nuevos resistentes.

**CUADRO 3.1 Casos por entidad federativa de Enfermedades Prevenibles por Vacunación hasta la semana epidemiológica 22 del 2023**

ENTIDAD FEDERATIVA	Tétanos Neonatal <sup>§</sup> CIE-10 <sup>a</sup> REV. A33				Tétanos <sup>§</sup> CIE-10 <sup>a</sup> REV. A34, A35			
	2023			2022	2023			2022
	Sem.	Acum.		Acum.	Sem.	Acum.*		Acum.
		M	F			M	F	
Aguascalientes	-	-	-	-	-	-	-	-
Baja California	-	-	-	-	-	-	-	-
Baja California Sur	-	-	-	-	-	-	-	-
Campeche	-	-	-	-	-	-	-	-
Coahuila	-	-	-	-	-	-	-	-
Colima	-	-	-	-	-	-	-	-
Chiapas	-	-	-	-	2	1	2	2
Chihuahua	-	-	-	-	-	2	-	1
Ciudad de México	-	-	-	-	-	-	-	-
Durango	-	-	-	-	-	-	-	-
Guanajuato	-	-	-	-	-	-	-	-
Guerrero	-	-	-	-	-	-	-	1
Hidalgo	-	-	-	-	-	-	-	-
Jalisco	-	-	-	-	-	-	-	1
México	-	-	-	-	-	-	1	1
Michoacán	-	-	1	-	-	-	-	-
Morelos	-	-	-	-	-	-	-	1
Navarro	-	-	-	-	-	-	-	3
Nuevo León	-	-	-	-	-	-	-	1
Oaxaca	-	-	-	-	-	-	1	-
Puebla	-	-	-	-	-	-	-	1
Querétaro	-	-	-	-	-	-	-	1
Quintana Roo	-	-	-	-	-	-	-	-
San Luis Potosí	-	-	-	-	-	-	1	-
Sinaloa	-	-	-	-	-	1	-	-
Sonora	-	-	-	-	-	1	-	-
Tabasco	-	-	-	-	-	-	-	-
Tamaulipas	-	-	-	-	-	-	-	-
Tlaxcala	-	-	-	-	-	-	-	-
Veracruz	-	-	-	-	-	2	-	3
Yucatán	-	-	-	-	-	-	-	1
Zacatecas	-	-	-	-	-	-	-	-
<b>TOTAL</b>	-	-	1	-	2	7	5	17

§FUENTE: SINAVE/DGE/Salud 2023. Sistema Especial de Vigilancia Epidemiológica, Información preliminar de casos confirmados.

**CUADRO 3.2 Casos por entidad federativa de Enfermedades Prevenibles por Vacunación hasta la semana epidemiológica 22 del 2023**

ENTIDAD FEDERATIVA	Tos Ferina <sup>§</sup> CIE-10 <sup>ª</sup> REV. A37				Meningitis Meningocócica <sup>§</sup> CIE-10 <sup>ª</sup> REV. A39.0			
	Sem.	2023		2022 Acum.	Sem.	2023		2022 Acum.
		Acum.				Acum.		
		M	F			M	F	
Aguascalientes	-	-	-	-	-	-	-	-
Baja California	-	1	-	1	-	-	-	-
Baja California Sur	-	-	-	-	-	-	-	-
Campeche	-	-	-	-	-	-	-	-
Coahuila	-	-	-	-	-	-	-	-
Colima	-	-	-	-	-	-	-	-
Chiapas	-	6	8	1	-	-	-	-
Chihuahua	2	1	2	-	-	1	2	1
Ciudad de México	-	4	1	-	-	2	-	-
Durango	-	-	-	-	-	-	-	-
Guanajuato	-	-	-	1	-	-	-	-
Guerrero	-	-	-	-	-	-	-	-
Hidalgo	-	-	-	-	-	-	-	-
Jalisco	-	-	2	-	-	3	1	-
México	-	2	-	-	-	1	-	-
Michoacán	-	-	-	-	-	-	-	-
Morelos	-	-	1	-	-	-	-	-
Navarro	-	-	1	-	-	-	-	-
Nuevo León	-	-	-	-	-	-	1	-
Oaxaca	-	-	-	-	-	-	-	-
Puebla	-	-	-	-	-	-	-	-
Querétaro	-	-	-	-	-	-	-	-
Quintana Roo	-	-	-	-	-	-	-	-
San Luis Potosí	-	-	-	-	-	-	-	-
Sinaloa	-	-	-	-	-	-	-	-
Sonora	-	-	1	-	-	-	-	-
Tabasco	-	-	-	-	-	-	-	-
Tamaulipas	-	-	-	-	-	-	-	-
Tlaxcala	-	-	-	-	-	-	-	-
Veracruz	-	-	-	-	-	1	1	-
Yucatán	-	-	-	-	-	-	-	-
Zacatecas	2	2	2	1	-	-	-	-
<b>TOTAL</b>	<b>4</b>	<b>16</b>	<b>18</b>	<b>4</b>	<b>-</b>	<b>8</b>	<b>5</b>	<b>1</b>

§FUENTE: SINAVE/DGE/Salud 2023. Sistema Especial de Vigilancia Epidemiológica, Información preliminar de casos confirmados.

**CUADRO 3.3 Casos por entidad federativa de Enfermedades Prevenibles por Vacunación hasta la semana epidemiológica 22 del 2023**

ENTIDAD FEDERATIVA	Enfermedad Invasiva por Neumococo <sup>§</sup> CIE-10 <sup>a</sup> REV. A40.3, G00.1, J13				Infecciones Invasivas por <i>Haemophilus influenzae</i> <sup>§</sup> CIE-10 <sup>a</sup> REV. A41.3, G00.0, J14				Viruela símica <sup>§</sup> CIE-10 <sup>a</sup> REV. B04			
	2023			2022 Acum.	2023			2022 Acum.	2023			2022 Acum.
	Sem.	Acum.			Sem.	Acum.			Sem.	Acum.		
		M	F	M		F	M	F				
Aguascalientes	-	-	-	-	-	2	-	-	-	1	-	-
Baja California	-	-	-	-	-	-	-	1	-	-	-	-
Baja California Sur	-	1	-	-	-	-	-	-	-	3	-	-
Campeche	-	-	-	-	-	-	-	-	-	2	-	-
Coahuila	-	-	-	-	-	-	-	-	-	3	1	-
Colima	-	-	-	-	-	-	-	-	-	-	-	-
Chiapas	-	-	-	1	-	-	-	1	-	3	1	-
Chihuahua	-	2	1	1	-	-	-	-	-	7	-	-
Ciudad de México	-	5	8	2	1	8	4	-	2	61	5	-
Durango	-	-	-	-	-	-	-	-	-	1	-	-
Guanajuato	-	-	-	-	-	-	-	-	-	3	-	-
Guerrero	-	-	-	-	-	-	-	-	-	1	-	-
Hidalgo	-	2	-	1	-	-	-	-	-	2	-	-
Jalisco	-	4	2	1	-	-	-	-	-	6	1	-
México	-	-	-	-	-	-	-	-	-	6	2	-
Michoacán	-	1	-	-	-	-	-	-	-	-	-	-
Morelos	-	3	-	1	-	-	-	-	-	-	-	-
Navarro	-	-	-	-	-	-	-	-	-	-	-	-
Nuevo León	-	2	2	-	1	1	1	-	-	71	1	-
Oaxaca	-	-	-	-	-	-	-	-	-	2	-	-
Puebla	-	-	-	-	-	-	-	-	-	-	-	-
Querétaro	-	-	-	-	-	-	-	-	1	3	1	-
Quintana Roo	-	-	-	-	-	-	-	-	-	46	1	-
San Luis Potosí	-	-	-	-	-	-	-	-	-	2	-	-
Sinaloa	-	-	-	-	-	-	-	-	-	-	-	-
Sonora	-	2	1	-	-	-	-	-	-	-	-	-
Tabasco	-	-	-	-	-	-	-	1	-	-	-	-
Tamaulipas	-	1	-	-	-	-	-	-	-	5	-	-
Tlaxcala	-	1	-	-	-	-	-	-	-	3	-	-
Veracruz	1	1	-	-	-	-	-	-	-	6	-	-
Yucatán	-	-	-	-	-	-	-	-	-	4	-	-
Zacatecas	-	2	2	1	-	-	-	-	-	1	-	-
<b>TOTAL</b>	<b>1</b>	<b>27</b>	<b>16</b>	<b>8</b>	<b>2</b>	<b>11</b>	<b>5</b>	<b>3</b>	<b>3</b>	<b>242</b>	<b>13</b>	<b>-</b>

§FUENTE: SINAVE/DGE/Salud 2023. Sistema Especial de Vigilancia Epidemiológica, Información preliminar de casos confirmados.

**CUADRO 3.4 Casos por entidad federativa de Enfermedades Prevenibles por Vacunación hasta la semana epidemiológica 21 del 2023; Rubéola hasta la semana 22 del 2023**

ENTIDAD FEDERATIVA	Varicela CIE-10 <sup>a</sup> Rev. B01				Rubéola <sup>§</sup> CIE-10 <sup>a</sup> Rev. B06			
	Sem.	2023		2022 Acum.	Sem.	2023		2022 Acum.
		Acum.				Acum.		
		M	F			M	F	
Aguascalientes	19	143	144	133	-	-	-	-
Baja California	62	367	347	581	-	-	-	-
Baja California Sur	13	106	97	99	-	-	-	-
Campeche	6	64	48	95	-	-	-	-
Coahuila	38	319	289	293	-	-	-	-
Colima	5	62	73	132	-	-	-	-
Chiapas	25	223	228	213	-	-	-	-
Chihuahua	49	392	392	357	-	-	-	-
Ciudad de México	58	733	765	747	-	-	-	-
Durango	31	172	185	192	-	-	-	-
Guanajuato	45	493	482	619	-	-	-	-
Guerrero	25	285	308	284	-	-	-	-
Hidalgo	32	233	244	287	-	-	-	-
Jalisco	95	908	908	1 244	-	-	-	-
México	111	919	791	1 025	-	-	-	-
Michoacán	35	271	234	373	-	-	-	-
Morelos	11	182	149	128	-	-	-	-
Navarro	8	155	157	207	-	-	-	-
Nuevo León	58	579	549	468	-	-	-	-
Oaxaca	20	414	373	251	-	-	-	-
Puebla	13	157	172	295	-	-	-	-
Querétaro	9	120	92	184	-	-	-	-
Quintana Roo	22	159	132	233	-	-	-	-
San Luis Potosí	21	279	267	294	-	-	-	-
Sinaloa	29	418	366	453	-	-	-	-
Sonora	8	98	112	244	-	-	-	-
Tabasco	27	201	158	237	-	-	-	-
Tamaulipas	41	406	317	357	-	-	-	-
Tlaxcala	2	36	50	58	-	-	-	-
Veracruz	40	508	456	591	-	-	-	-
Yucatán	20	170	157	215	-	-	-	-
Zacatecas	20	193	215	300	-	-	-	-
<b>TOTAL</b>	<b>998</b>	<b>9 765</b>	<b>9 257</b>	<b>11 189</b>	<b>-</b>	<b>-</b>	<b>-</b>	<b>-</b>

FUENTE: SINAVE/DGE/Salud 2022. Información preliminar, incluye casos probables.

§FUENTE: SINAVE/DGE/Salud 2023. Sistema Especial de Vigilancia Epidemiológica, Información preliminar de casos confirmados.



**CUADRO 3.5 Casos por entidad federativa de Enfermedades Prevenibles por Vacunación hasta la semana epidemiológica 21 del 2023**

ENTIDAD FEDERATIVA	Hepatitis Vírica A CIE-10ª REV. B15				Hepatitis Vírica B CIE-10ª REV. B16			
	Sem.	2023		2022 Acum.	Sem.	2023		2022 Acum.
		Acum.				Acum.		
		M	F			M	F	
Aguascalientes	1	27	16	3	-	-	-	-
Baja California	-	8	9	16	-	14	5	20
Baja California Sur	3	17	7	57	-	1	-	2
Campeche	-	5	-	1	-	-	-	1
Coahuila	5	64	24	23	1	3	4	5
Colima	-	2	2	4	-	2	-	1
Chiapas	-	23	12	55	1	5	3	18
Chihuahua	5	34	19	27	-	6	2	3
Ciudad de México	41	286	205	199	4	30	8	14
Durango	5	26	20	20	1	1	-	1
Guanajuato	41	239	123	140	-	8	2	8
Guerrero	3	60	50	69	-	5	2	2
Hidalgo	7	45	29	26	1	5	3	7
Jalisco	5	79	44	68	1	15	7	9
México	19	156	94	101	1	16	11	14
Michoacán	26	90	70	68	-	10	5	3
Morelos	7	67	51	62	-	2	1	5
Navarro	2	23	16	58	-	3	-	-
Nuevo León	1	20	15	20	5	11	4	10
Oaxaca	4	50	30	46	1	9	10	14
Puebla	-	26	12	17	1	7	5	6
Querétaro	9	58	22	21	-	1	1	2
Quintana Roo	-	10	5	15	-	9	2	13
San Luis Potosí	11	105	48	31	-	5	1	6
Sinaloa	2	23	25	51	-	8	8	19
Sonora	-	2	11	22	2	5	3	8
Tabasco	-	1	1	10	-	2	1	8
Tamaulipas	11	111	54	30	-	10	1	4
Tlaxcala	1	13	9	8	1	2	4	1
Veracruz	4	44	28	64	1	8	5	7
Yucatán	-	24	25	55	7	19	7	2
Zacatecas	6	33	23	40	-	-	-	-
<b>TOTAL</b>	219	1 771	1 099	1 427	28	222	105	213

FUENTE: SINAVE/DGE/Salud 2022. Información preliminar, incluye casos probables.

**CUADRO 3.6 Casos por entidad federativa de Enfermedades Prevenibles por Vacunación hasta la semana epidemiológica 21 del 2023; Influenza hasta la 22 del 2023**

ENTIDAD FEDERATIVA	Parotiditis Infecciosa CIE-10ª REV. B26				Influenza <sup>§</sup> CIE-10ª REV. J09-J11			
	Sem.	2023		2022 Acum.	Sem.	2023		2022 Acum.
		Acum.				Acum.		
		M	F			M	F	
Aguascalientes	1	13	11	2	7	28	54	83
Baja California	6	40	51	71	-	4	3	41
Baja California Sur	2	9	11	13	-	5	4	6
Campeche	-	8	8	7	-	8	16	18
Coahuila	6	36	25	29	-	2	9	19
Colima	-	4	3	6	7	13	29	33
Chiapas	2	28	21	25	-	8	16	3
Chihuahua	5	29	36	79	1	14	6	55
Ciudad de México	1	38	43	46	14	167	236	93
Durango	-	3	3	4	-	5	5	8
Guanajuato	1	11	12	20	3	13	21	40
Guerrero	2	16	25	32	4	36	25	42
Hidalgo	-	3	5	11	6	35	50	42
Jalisco	7	61	55	76	7	41	53	115
México	7	51	53	97	8	72	73	36
Michoacán	1	18	12	24	3	21	32	71
Morelos	-	7	5	4	2	24	41	42
Navarrit	-	6	4	11	-	7	4	21
Nuevo León	3	55	45	95	7	48	74	215
Oaxaca	1	18	16	29	1	22	16	6
Puebla	-	6	9	16	8	83	102	67
Querétaro	-	7	4	16	7	61	90	143
Quintana Roo	1	8	11	17	-	2	12	39
San Luis Potosí	1	7	10	21	1	8	13	5
Sinaloa	2	29	18	32	1	10	5	42
Sonora	3	19	18	29	-	9	7	114
Tabasco	-	6	6	7	-	34	23	4
Tamaulipas	6	38	35	68	3	3	6	39
Tlaxcala	-	-	1	6	2	32	34	9
Veracruz	-	36	26	47	-	30	43	175
Yucatán	2	8	12	12	1	17	19	70
Zacatecas	1	13	11	14	1	15	30	144
<b>TOTAL</b>	<b>61</b>	<b>631</b>	<b>605</b>	<b>966</b>	<b>94</b>	<b>877</b>	<b>1 151</b>	<b>1 840</b>

FUENTE: SINAVE/DGE/Salud 2022. Información preliminar, incluye casos probables.

§FUENTE: SINAVE/DGE/Salud 2023. Sistema Especial de Vigilancia Epidemiológica, Información preliminar de casos confirmados.

**CUADRO 3.7 Casos por entidad federativa Enfermedades Prevenibles por Vacunación hasta la semana epidemiológica 21 del 2023; Síndrome de Rubéola Congénita hasta la 22 del 2023**

ENTIDAD FEDERATIVA	Síndrome de Rubéola Congénita <sup>§</sup> CIE-10 <sup>a</sup> REV. P35.0				Infección por Virus de Papiloma Humano CIE-10 <sup>a</sup> REV. B97.7			
	Sem.	2023		2022 Acum.	Sem.	2023		2022 Acum.
		Acum.				Acum.		
		M	F		M	F		
Aguascalientes	-	-	-	-	-	4	7	3
Baja California	-	-	-	-	10	19	157	139
Baja California Sur	-	-	-	-	-	3	29	35
Campeche	-	-	-	-	1	4	11	14
Coahuila	-	-	-	-	3	9	30	40
Colima	-	-	-	-	3	2	77	53
Chiapas	-	-	-	-	7	19	503	1 617
Chihuahua	-	-	-	-	4	49	159	152
Ciudad de México	-	-	-	-	41	53	907	999
Durango	-	-	-	-	-	2	8	21
Guanajuato	-	-	-	-	10	8	218	87
Guerrero	-	-	-	-	2	7	56	66
Hidalgo	-	-	-	-	4	5	101	161
Jalisco	-	-	-	-	22	175	416	502
México	-	-	-	-	16	58	626	710
Michoacán	-	-	-	-	4	4	147	321
Morelos	-	-	-	-	2	17	64	24
Navarro	-	-	-	-	2	7	84	85
Nuevo León	-	-	-	-	10	89	146	182
Oaxaca	-	-	-	-	6	16	71	77
Puebla	-	-	-	-	4	23	55	54
Querétaro	-	-	-	-	3	9	64	62
Quintana Roo	-	-	-	-	-	9	117	128
San Luis Potosí	-	-	-	-	8	14	133	148
Sinaloa	-	-	-	-	2	61	97	162
Sonora	-	-	-	-	6	5	56	89
Tabasco	-	-	-	-	2	14	70	58
Tamaulipas	-	-	-	-	23	72	169	159
Tlaxcala	-	-	-	-	7	40	92	158
Veracruz	-	-	-	-	14	36	249	243
Yucatán	-	-	-	-	1	42	48	44
Zacatecas	-	-	-	-	1	5	25	39
<b>TOTAL</b>	-	-	-	-	218	880	4 992	6 632

§FUENTE: SINAVE/DGE/Salud 2023. Sistema Especial de Vigilancia Epidemiológica, Información preliminar de casos confirmados.

FUENTE: SINAVE/DGE/Salud 2022. Información preliminar, incluye casos probables.

**CUADRO 4. Casos por entidad federativa de Enfermedades Infecciosas y Parasitarias del Aparato Digestivo hasta la semana epidemiológica 21 del 2023; Cólera hasta la 22 del 2023**

ENTIDAD FEDERATIVA	Cólera <sup>§</sup> CIE-10 <sup>a</sup> REV. A00			Fiebre Tifoidea CIE-10 <sup>a</sup> REV. A01.0			Paratifoidea CIE-10 <sup>a</sup> REV. A01.1				
	2023		2022 Acum.	2023		2022 Acum.	2023		2022 Acum.		
	Sem.	Acum.		Sem.	Acum.		Sem.	Acum.			
		M	F		M	F		M	F		
Aguascalientes	-	-	-	-	3	6	7	-	1	8	9
Baja California	-	-	-	6	51	64	106	-	5	11	9
Baja California Sur	-	-	-	-	5	2	14	1	4	3	5
Campeche	-	-	-	1	7	17	22	-	-	4	7
Coahuila	-	-	-	14	85	185	417	2	10	13	50
Colima	-	-	-	1	18	24	-	-	-	-	4
Chiapas	-	-	-	16	91	146	304	29	185	360	464
Chihuahua	-	-	-	5	20	70	104	1	11	36	40
Ciudad de México	-	-	-	2	4	5	8	-	2	8	4
Durango	-	-	-	-	4	5	9	-	4	6	1
Guanajuato	-	-	-	6	19	65	108	-	8	11	57
Guerrero	-	-	-	19	63	180	141	4	34	91	35
Hidalgo	-	-	-	-	2	1	2	-	-	-	2
Jalisco	-	-	-	5	55	97	72	3	27	51	52
México	-	-	-	-	40	52	60	-	2	10	7
Michoacán	-	-	-	9	52	138	129	1	19	36	59
Morelos	-	-	-	-	-	11	40	-	8	2	4
Navarro	-	-	-	-	-	3	3	6	8	17	35
Nuevo León	-	-	-	6	27	71	115	-	10	8	31
Oaxaca	-	-	-	2	31	45	104	-	24	39	50
Puebla	-	-	-	3	8	7	16	-	1	8	78
Querétaro	-	-	-	-	-	1	1	-	-	-	1
Quintana Roo	-	-	-	-	-	-	1	-	18	-	20
San Luis Potosí	-	-	-	5	14	36	40	1	4	20	24
Sinaloa	-	-	-	25	449	617	961	13	41	136	220
Sonora	-	-	-	2	10	10	15	-	-	11	4
Tabasco	-	-	-	26	138	272	331	14	124	229	131
Tamaulipas	-	-	-	67	430	587	801	5	146	211	171
Tlaxcala	-	-	-	-	10	13	11	8	6	6	5
Veracruz	-	-	-	44	321	655	1 011	24	76	196	543
Yucatán	-	-	-	-	4	4	3	2	4	10	8
Zacatecas	-	-	-	44	360	634	1 007	2	13	32	60
<b>TOTAL</b>	-	-	-	308	2 321	4 023	5 963	116	795	1 573	2 190

§FUENTE: SINAVE/DGE/Salud 2023. Sistema Especial de Vigilancia Epidemiológica, Información preliminar de casos confirmados.

FUENTE: SINAVE/DGE/Salud 2022. Información preliminar, incluye casos probables.

**CUADRO 4.1 Casos por entidad federativa de Enfermedades Infecciosas y Parasitarias del Aparato Digestivo hasta la semana epidemiológica 21 del 2023**

ENTIDAD FEDERATIVA	Otras Salmonelosis CIE-10ª Rev. A02				Shigelosis CIE-10ª Rev. A03				Infecciones Intestinales por Otros Organismos y las mal definidas CIE-10ª Rev. A04, A08-A09 excepto A08.0				
	Sem.	2023 Acum.		2022 Acum.	Sem.	2023 Acum.		2022 Acum.	Sem.	2023 Acum.		2022 Acum.	
		M	F			M	F			M	F		
Aguascalientes	3	55	67	51	-	-	1	-	782	6 521	7 784	10 772	
Baja California	6	33	58	142	1	-	3	5	1 804	13 046	14 823	24 510	
Baja California Sur	1	32	26	42	3	12	12	6	750	6 303	6 897	9 556	
Campeche	3	35	67	77	-	7	9	17	740	5 889	6 564	9 191	
Coahuila	19	97	207	289	-	10	6	2	2 492	20 177	24 995	34 252	
Colima	-	5	11	23	-	2	3	-	483	4 258	5 034	7 371	
Chiapas	347	2 148	3 564	5 011	14	47	83	185	4 313	31 934	41 472	64 241	
Chihuahua	29	148	275	593	-	2	1	10	3 056	21 561	27 183	39 489	
Ciudad de México	5	64	75	124	2	15	7	12	7 377	59 971	71 212	109 571	
Durango	4	19	30	8	-	4	1	1	1 254	10 551	13 434	20 260	
Guanajuato	6	50	101	130	-	2	4	2	3 244	26 551	31 746	45 969	
Guerrero	23	140	240	245	7	38	69	133	2 008	15 439	19 352	26 005	
Hidalgo	2	11	24	37	-	1	-	10	1 495	11 621	13 633	22 694	
Jalisco	31	193	330	505	1	19	19	22	4 136	35 049	42 650	62 517	
México	12	188	245	459	1	21	27	49	9 609	80 254	98 660	157 836	
Michoacán	44	260	468	425	1	9	4	45	2 629	22 285	27 900	42 664	
Morelos	1	22	34	37	1	6	10	10	1 729	13 871	16 831	22 543	
Navarro	25	377	519	942	-	2	8	12	1 580	11 817	13 888	19 049	
Nuevo León	1	19	30	48	-	4	3	6	3 476	27 538	32 128	50 863	
Oaxaca	22	194	353	364	16	37	69	88	3 690	29 487	35 511	55 124	
Puebla	42	273	490	1 001	1	8	12	19	4 325	39 926	48 006	66 697	
Querétaro	1	7	6	-	-	-	-	3	1 860	14 271	16 557	24 911	
Quintana Roo	19	126	157	218	-	1	2	8	1 939	14 281	15 336	25 776	
San Luis Potosí	2	18	41	64	-	-	3	14	2 458	16 424	19 869	28 874	
Sinaloa	17	79	263	793	2	6	6	1	1 911	17 426	21 316	28 702	
Sonora	1	2	18	56	-	-	-	11	3 177	16 405	21 067	24 941	
Tabasco	88	623	1 100	1 489	4	47	31	81	1 860	17 754	20 950	25 811	
Tamaulipas	14	147	260	309	2	33	38	52	4 642	33 306	38 163	64 409	
Tlaxcala	6	50	84	60	1	12	6	2	1 988	15 444	18 029	26 988	
Veracruz	237	1 536	2 874	4 000	4	21	49	55	5 217	34 319	42 909	73 407	
Yucatán	8	44	72	95	-	2	4	7	1 787	16 226	18 977	26 993	
Zacatecas	10	50	87	148	-	4	10	55	2 414	22 788	25 686	41 540	
<b>TOTAL</b>	<b>1 029</b>	<b>7 045</b>	<b>12 176</b>	<b>17 785</b>	<b>61</b>	<b>372</b>	<b>500</b>	<b>923</b>	<b>90 225</b>	<b>712 693</b>	<b>858 562</b>	<b>1 293 526</b>	

FUENTE: SINAVE/DGE/Salud 2022. Información preliminar, incluye casos probables.

**CUADRO 4.2 Casos por entidad federativa de Enfermedades Infecciosas y Parasitarias del Aparato Digestivo hasta la semana epidemiológica 21 del 2023**

ENTIDAD FEDERATIVA	Intoxicación Alimentaria Bacteriana CIE-10 <sup>a</sup> REV. A05				Amebiasis Intestinal CIE-10 <sup>a</sup> Rev. A06.0-A06.3, A06.9				Absceso Hepático Amebiano CIE-10 <sup>a</sup> REV. A06.4			
	2023			2022	2023			2022	2023			2022
	Sem.	Acum.		Acum.	Sem.	Acum.		Acum.	Sem.	Acum.		Acum.
		M	F			M	F			M	F	
Aguascalientes	2	9	13	2	17	164	177	255	-	5	2	5
Baja California	41	530	394	708	24	123	163	303	-	7	5	8
Baja California Sur	15	107	133	192	13	201	194	359	2	2	1	5
Campeche	-	8	20	25	47	303	364	652	-	1	-	1
Coahuila	52	224	277	600	32	264	350	562	-	1	2	-
Colima	81	60	54	3	21	160	173	264	-	-	-	1
Chiapas	10	78	99	169	420	3 716	4 938	7 561	-	5	3	12
Chihuahua	50	477	676	995	23	154	227	446	1	18	7	16
Ciudad de México	15	151	156	320	72	502	525	1 137	-	8	2	8
Durango	1	6	14	4	38	211	242	417	-	1	1	7
Guanajuato	17	236	298	440	34	277	337	465	-	3	6	4
Guerrero	18	106	163	318	168	1 368	1 835	3 387	3	5	3	7
Hidalgo	2	6	11	14	78	515	681	1 249	-	-	-	7
Jalisco	162	1 568	1 817	2 212	98	771	884	1 425	2	20	12	16
México	25	255	299	567	204	1 692	2 134	3 548	-	13	2	5
Michoacán	3	28	35	38	93	366	375	621	-	5	4	12
Morelos	2	34	49	137	53	386	526	773	-	4	2	2
Navarrit	-	12	12	19	90	812	908	1 546	-	2	-	-
Nuevo León	79	355	411	558	30	169	193	417	-	-	-	2
Oaxaca	3	46	64	125	285	2 266	3 002	5 685	-	1	1	4
Puebla	3	30	57	70	150	1 188	1 369	3 620	-	2	-	3
Querétaro	5	32	50	72	10	78	79	167	-	-	-	3
Quintana Roo	-	13	12	11	39	351	353	936	-	1	2	-
San Luis Potosí	10	115	115	651	52	429	465	928	-	-	-	4
Sinaloa	4	59	78	91	55	513	626	1 068	3	17	7	20
Sonora	23	199	272	272	22	174	282	411	-	8	3	7
Tabasco	1	60	62	65	138	1 469	1 760	2 745	-	4	3	10
Tamaulipas	19	125	179	252	36	406	467	605	-	4	6	7
Tlaxcala	-	14	15	16	11	80	141	264	-	1	-	-
Veracruz	14	137	200	300	259	1 922	2 355	4 517	1	6	3	22
Yucatán	2	7	13	15	54	504	641	953	-	2	2	7
Zacatecas	19	155	152	402	31	288	295	514	-	3	-	3
<b>TOTAL</b>	<b>678</b>	<b>5 242</b>	<b>6 200</b>	<b>9 663</b>	<b>2 697</b>	<b>21 822</b>	<b>27 061</b>	<b>47 800</b>	<b>12</b>	<b>149</b>	<b>79</b>	<b>208</b>

FUENTE: SINAVE/DGE/Salud 2022. Información preliminar, incluye casos probables.

**CUADRO 4.3 Casos por entidad federativa de Enfermedades Infecciosas v Parasitarias del Aparato Digestivo hasta la semana epidemiológica 21 del 2023**

ENTIDAD FEDERATIVA	Otras Infecciones Intestinales debidas a Protozoarios CIE-10ª REV. A07.0, A07.2, A07.9				Giardiasis CIE-10ª REV. A07.1				Otras Helmintiasis CIE-10ª REV. B65-B67, B70-B76, B78, B79, B81-B83 excepto B73 y B75				
	Sem.	2023		2022 Acum.	Sem.	2023		2022 Acum.	Sem.	2023		2022 Acum.	
		Acum.				Acum.				Acum.			
		M	F			M	F			M	F		
Aguascalientes	-	33	34	63	-	8	7	7	14	107	125	201	
Baja California	14	139	149	192	-	15	13	28	29	186	234	422	
Baja California Sur	-	8	12	32	1	12	24	28	12	156	171	294	
Campeche	20	182	226	317	2	17	18	35	14	109	148	236	
Coahuila	14	93	152	137	-	2	4	47	7	84	95	217	
Colima	11	139	124	149	-	4	14	48	22	151	227	342	
Chiapas	200	1 906	2 483	6 042	11	134	154	207	116	857	1 098	1 893	
Chihuahua	5	44	45	78	1	2	5	22	21	134	196	295	
Ciudad de México	53	436	566	1 006	5	48	54	86	83	788	1 047	1 701	
Durango	10	103	87	134	-	3	2	6	-	17	40	42	
Guanajuato	21	344	327	387	-	9	12	20	23	142	184	219	
Guerrero	50	572	731	729	7	68	68	252	78	653	1 005	1 605	
Hidalgo	22	126	180	263	1	15	13	27	23	149	181	451	
Jalisco	26	145	144	220	7	46	57	72	87	627	888	1 202	
México	80	544	662	1 297	13	72	89	55	120	1 165	1 448	2 364	
Michoacán	4	146	140	305	10	35	30	47	42	304	432	777	
Morelos	22	172	231	451	-	4	4	11	39	318	379	620	
Navarrit	59	414	548	1 142	3	24	31	41	11	83	93	456	
Nuevo León	9	85	91	298	5	23	19	24	16	165	230	381	
Oaxaca	55	581	681	1 169	11	93	119	150	33	398	520	839	
Puebla	28	261	335	507	1	21	19	59	39	270	338	683	
Querétaro	4	46	46	89	-	2	4	6	3	16	11	14	
Quintana Roo	5	72	83	168	3	7	26	63	22	289	371	637	
San Luis Potosí	17	110	144	308	2	23	31	77	11	184	211	364	
Sinaloa	43	261	275	1 171	13	53	54	104	165	1 053	1 482	2 110	
Sonora	15	193	266	343	1	31	41	78	46	253	331	575	
Tabasco	113	881	973	1 172	1	53	58	102	150	1 390	1 612	2 075	
Tamaulipas	37	514	552	861	3	63	53	116	67	396	559	788	
Tlaxcala	21	88	134	102	-	4	3	15	12	76	91	286	
Veracruz	112	834	1 075	1 944	12	90	106	917	149	1 258	1 819	3 124	
Yucatán	6	104	103	192	4	52	67	63	70	417	514	1 000	
Zacatecas	36	227	194	433	2	20	26	54	3	30	44	108	
<b>TOTAL</b>	1 112	9 803	11 793	21 701	119	1 053	1 225	2 867	1 527	12 225	16 124	26 321	

FUENTE: SINAVE/DGE/Salud 2022. Información preliminar, incluye casos probables.



**CUADRO 4.4 Casos por entidad federativa de Enfermedades Infecciosas y Parasitarias del Aparato Digestivo hasta la semana epidemiológica 21 del 2023**

ENTIDAD FEDERATIVA	Ascariasis CIE-10 <sup>a</sup> Rev. B77				Enterobiasis CIE-10 <sup>a</sup> Rev. B80				Enfermedades Infecciosas Intestinales CIE-10 <sup>a</sup> Rev. A01-A03, A04, A05, A06.0-A06.3, A06.9, A07.0-A07.2, A07.9, A08-A09				
	Sem.	2023		2022 Acum.	Sem.	2023		2022 Acum.	Sem.	2023		2022 Acum.	
		Acum.				Acum.				Acum.			
		M	F			M	F			M	F		
Aguascalientes	-	-	-	3	-	1	3	-	804	6 798	8 103	11 168	
Baja California	-	3	8	9	-	5	2	20	1 897	13 956	15 710	26 055	
Baja California Sur	3	31	34	27	2	14	19	6	784	6 684	7 303	10 234	
Campeche	5	24	45	45	2	13	37	32	813	6 448	7 290	10 343	
Coahuila	-	7	9	72	-	3	5	10	2 628	21 016	26 278	36 440	
Colima	7	53	62	95	4	48	45	56	597	4 646	5 438	7 867	
Chiapas	51	580	681	1 269	10	146	175	118	5 362	40 257	53 317	84 208	
Chihuahua	2	16	25	25	-	5	11	22	3 172	22 430	28 525	41 783	
Ciudad de México	2	11	21	38	2	10	14	7	7 531	61 219	72 633	112 275	
Durango	5	20	37	24	-	10	17	22	1 307	10 905	13 821	20 840	
Guanajuato	-	4	5	28	-	11	6	-	3 331	27 539	32 933	47 601	
Guerrero	62	576	844	1 770	15	149	177	193	2 304	17 833	22 730	31 247	
Hidalgo	12	79	97	246	5	42	56	52	1 600	12 301	14 543	24 301	
Jalisco	33	52	56	89	5	40	62	81	4 469	37 883	46 055	67 099	
México	-	35	51	122	7	39	66	52	9 944	83 068	102 179	163 882	
Michoacán	10	80	73	124	2	38	57	100	2 794	23 209	29 129	44 334	
Morelos	2	16	24	20	-	10	22	6	1 808	14 508	17 699	24 006	
Navarro	19	176	189	386	11	78	121	251	1 764	13 474	15 952	22 790	
Nuevo León	1	5	23	49	4	36	66	75	3 607	28 247	32 967	52 378	
Oaxaca	20	243	312	732	16	169	165	357	4 084	32 762	39 883	62 861	
Puebla	19	159	190	504	6	57	114	145	4 554	41 718	50 307	72 068	
Querétaro	-	4	6	10	1	-	1	2	1 880	14 436	16 744	25 250	
Quintana Roo	11	108	91	274	2	26	44	48	2 010	14 885	15 976	27 222	
San Luis Potosí	7	50	76	206	1	12	19	37	2 548	17 142	20 727	30 982	
Sinaloa	5	31	36	421	6	63	99	139	2 083	18 888	23 374	33 115	
Sonora	6	22	21	39	1	14	27	65	3 243	17 058	22 006	26 148	
Tabasco	39	409	465	400	5	47	69	105	2 245	21 149	25 435	31 933	
Tamaulipas	15	115	170	377	6	18	67	150	4 826	35 181	40 533	67 602	
Tlaxcala	-	2	3	7	-	1	-	-	2 035	15 710	18 436	27 463	
Veracruz	126	876	1 140	2 049	11	103	186	217	5 923	39 261	50 423	86 696	
Yucatán	64	367	714	999	11	114	151	269	1 863	16 947	19 892	28 329	
Zacatecas	1	3	12	31	-	1	3	2	2 558	23 906	27 116	44 213	
<b>TOTAL</b>	<b>527</b>	<b>4 157</b>	<b>5 520</b>	<b>10 490</b>	<b>135</b>	<b>1 323</b>	<b>1 906</b>	<b>2 639</b>	<b>96 368</b>	<b>761 464</b>	<b>923 457</b>	<b>1 402 733</b>	

FUENTE: SINAVE/DGE/Salud 2022. Información preliminar, incluye casos probables.

**CUADRO 5. Casos por entidad federativa de Enfermedades Infecciosas del aparato Respiratorio hasta la semana epidemiológica 21 del 2023; Tuberculosis Respiratoria hasta la semana 22 del 2023**

ENTIDAD FEDERATIVA	Tuberculosis Respiratoria <sup>5</sup> CIE-10 <sup>a</sup> REV. A15-A16				Otitis Media Aguda CIE-10 <sup>a</sup> REV. H65.0-H65.1				Faringitis y Amigdalitis Estreptocócicas CIE-10 <sup>a</sup> REV. J02.0, J03.0			
	Sem.	2023		2022 Acum.	Sem.	2023		2022 Acum.	Sem.	2023		2022 Acum.
		Acum.				Acum.				Acum.		
		M	F			M	F			M	F	
Aguascalientes	1	17	13	24	46	536	666	818	3	43	35	68
Baja California	32	508	237	803	189	2 174	2 398	2 513	30	641	371	782
Baja California Sur	6	61	23	65	160	1 712	1 978	2 718	28	249	347	886
Campeche	2	52	35	62	87	702	923	1 532	-	33	47	178
Coahuila	7	154	89	204	172	1 659	2 143	4 092	118	2 282	2 735	4 620
Colima	-	49	30	78	114	1 045	1 354	1 709	39	314	348	308
Chiapas	34	384	228	568	405	3 362	4 614	7 618	205	1 705	2 263	1 679
Chihuahua	17	208	125	277	294	3 110	4 329	5 419	212	1 711	2 128	5 339
Ciudad de México	10	142	90	217	694	5 495	7 764	8 780	93	835	1 093	1 124
Durango	3	42	35	52	198	1 413	2 249	2 741	26	12	14	-
Guanajuato	4	79	50	108	450	4 230	6 303	6 602	21	243	289	624
Guerrero	31	290	169	461	285	2 352	3 436	4 029	668	5 253	7 759	8 180
Hidalgo	5	47	30	63	304	2 157	3 632	4 246	-	6	5	16
Jalisco	17	217	109	327	566	4 194	5 952	7 187	236	2 345	2 777	2 586
México	20	179	103	217	485	4 318	6 330	9 790	513	4 820	6 352	6 597
Michoacán	7	74	36	89	297	2 411	3 472	4 616	39	656	785	1 284
Morelos	2	55	29	67	144	1 322	1 696	2 119	149	1 377	2 017	2 665
Navarro	1	115	63	172	304	2 785	3 607	4 877	-	1	-	-
Nuevo León	40	496	235	619	518	4 420	5 616	8 426	64	765	800	948
Oaxaca	24	143	100	178	430	4 527	6 010	8 035	303	3 447	4 502	4 871
Puebla	13	106	79	168	237	2 494	3 562	4 126	3	70	88	152
Querétaro	2	54	24	61	192	1 261	1 696	3 089	-	-	1	1
Quintana Roo	15	138	67	212	274	1 805	1 974	3 504	-	57	47	11
San Luis Potosí	7	100	64	139	272	3 222	4 034	4 675	12	83	92	157
Sinaloa	42	387	175	453	239	3 068	3 344	6 077	39	324	262	442
Sonora	18	301	130	416	189	1 887	2 665	2 957	280	3 111	3 886	4 970
Tabasco	14	256	126	403	255	3 035	4 111	3 595	85	1 770	2 147	1 072
Tamaulipas	24	371	203	465	935	8 484	10 563	15 173	550	6 258	7 101	11 922
Tlaxcala	-	7	6	5	134	1 302	1 993	2 323	154	332	415	513
Veracruz	43	531	338	805	695	4 666	6 587	9 756	805	6 004	7 410	7 701
Yucatán	4	74	42	106	99	765	1 047	1 215	5	84	98	84
Zacatecas	1	15	8	29	372	4 389	6 056	8 015	199	2 428	3 079	6 507
<b>TOTAL</b>	<b>446</b>	<b>5 652</b>	<b>3 091</b>	<b>7 913</b>	<b>10 035</b>	<b>90 302</b>	<b>122 104</b>	<b>162 372</b>	<b>4 879</b>	<b>47 259</b>	<b>59 293</b>	<b>76 287</b>

§FUENTE: SINAVE/DGE/Salud 2023. Sistema Especial de Vigilancia Epidemiológica. Información preliminar de casos confirmados.

FUENTE: SINAVE/DGE/Salud 2022. Información preliminar, incluye casos probables.

Nota: La información de tuberculosis esta procesada por entidad de residencia; Incluye casos nuevos y nuevos resistentes.

**CUADRO 5.1 Casos por entidad federativa de Enfermedades Infecciosas del Aparato Respiratorio hasta la semana epidemiológica 21 del 2023; Covid 19 hasta la 22 del 2023**

ENTIDAD FEDERATIVA	Infecciones Respiratorias Agudas CIE-10 <sup>a</sup> REV. J00-J06, J20, J21 excepto J02, J03.0				Neumonías y Bronconeumonías CIE-10 <sup>a</sup> REV. J12-J18 excepto J18.2, J13 y J14				Covid 19 CIE-10 <sup>a</sup> REV. U07.1			
	Sem.	2023		2022 Acum.	Sem.	2023		2022 Acum.	Sem.	2023		2022 Acum.
		Acum.				Acum.				Acum.		
		M	F			M	F			M	F	
Aguascalientes	4 516	39 605	50 048	63 841	27	302	314	459	30	2 004	3 015	28 021
Baja California	6 405	75 030	90 043	118 956	71	1 250	1 267	1 869	125	3 660	5 444	40 823
Baja California Sur	2 906	30 138	36 705	40 176	12	175	162	175	52	1 898	2 634	38 933
Campeche	3 722	30 892	37 409	41 584	7	75	77	183	28	196	273	9 883
Coahuila	5 592	71 717	87 336	129 811	110	991	927	1 171	74	2 842	4 283	40 725
Colima	2 414	24 010	28 528	38 848	13	93	77	118	59	1 597	2 479	21 606
Chiapas	10 582	96 403	128 313	172 065	52	790	637	907	217	573	849	21 812
Chihuahua	7 662	89 504	118 576	176 956	55	1 269	1 360	1 953	51	1 466	2 382	47 655
Ciudad de México	24 951	253 161	336 693	374 883	271	3 613	3 293	5 611	1 232	36 699	57 242	402 249
Durango	4 766	49 905	66 571	86 361	22	268	267	346	39	839	1 298	16 309
Guanajuato	12 822	146 033	181 893	254 913	43	887	914	1 255	121	6 669	9 843	75 606
Guerrero	8 680	81 281	111 582	138 606	25	401	425	711	188	1 200	2 064	21 523
Hidalgo	10 143	95 660	127 665	153 707	33	425	390	618	94	3 446	4 746	30 171
Jalisco	18 157	171 217	212 658	272 171	292	3 224	3 074	4 006	150	3 718	5 864	80 099
México	36 617	357 347	478 998	653 295	158	1 804	1 845	3 294	400	17 145	22 772	149 962
Michoacán	10 077	103 242	139 137	171 501	35	363	442	514	67	2 800	4 379	19 955
Morelos	5 093	52 199	65 893	70 497	10	177	177	573	118	2 703	3 928	20 047
Navarro	5 138	49 616	61 876	82 770	7	147	137	259	89	1 655	2 814	23 971
Nuevo León	12 488	125 067	152 764	210 132	80	1 275	1 184	2 186	192	9 796	14 168	104 411
Oaxaca	10 195	116 412	150 949	173 135	34	608	688	949	97	3 362	4 970	36 727
Puebla	15 666	173 807	227 245	282 632	63	720	653	1 208	76	5 595	8 126	42 655
Querétaro	6 769	71 629	91 934	101 544	22	364	324	280	105	3 807	5 462	42 158
Quintana Roo	5 466	53 348	60 239	87 625	17	240	244	286	260	1 526	2 066	27 564
San Luis Potosí	6 451	69 391	87 737	111 575	40	719	623	1 093	201	3 653	5 554	75 465
Sinaloa	8 474	88 668	116 441	156 774	64	1 212	1 022	1 578	159	2 067	3 924	49 065
Sonora	6 556	69 650	91 929	122 562	49	951	921	1 224	113	2 339	4 020	40 976
Tabasco	9 839	85 082	111 983	102 883	24	298	289	398	59	585	889	44 221
Tamaulipas	11 816	114 454	137 848	222 886	72	927	1 010	1 487	206	2 482	3 986	39 973
Tlaxcala	5 654	64 255	81 394	111 603	3	252	271	504	48	1 901	2 638	14 177
Veracruz	19 867	169 634	225 807	265 867	117	1 205	1 241	2 028	205	4 510	7 007	55 000
Yucatán	7 857	67 483	80 192	93 382	41	389	379	711	363	1 414	1 980	34 006
Zacatecas	8 332	93 779	118 912	189 606	36	596	575	1 135	44	1 202	1 928	22 752
<b>TOTAL</b>	<b>315 673</b>	<b>3 179 619</b>	<b>4 095 298</b>	<b>5 273 147</b>	<b>1 905</b>	<b>26 010</b>	<b>25 209</b>	<b>39 089</b>	<b>5 262</b>	<b>135 349</b>	<b>203 027</b>	<b>1 718 500</b>

FUENTE: SINAVE/DGE/Salud 2022. Información preliminar, incluye casos probables.

8 FUENTE: DGE/DIE/Covid-19. Casos confirmados por laboratorio.

**CUADRO 6. Casos por entidad federativa de Enfermedades de Transmisión Sexual hasta la semana epidemiológica 21 del 2023; Sífilis Congénita hasta la semana 22 del 2023**

ENTIDAD FEDERATIVA	Sífilis Congénita <sup>§</sup> CIE-10 <sup>a</sup> REV. A50			Sífilis Adquirida CIE-10 <sup>a</sup> REV. A51-A53			Infección Gonocócica del Tracto Genitourinario CIE-10 <sup>a</sup> REV. A54.0-A54.2					
	2023 Sem.	2023 Acum.		2022 Acum.	2023 Sem.	2023 Acum.		2022 Acum.	2023 Sem.	2023 Acum.		2022 Acum.
		M	F			M	F			M	F	
	Aguascalientes	-	2	3	17	18	39	40	211	2	5	7
Baja California	12	23	37	50	32	275	312	532	2	32	21	56
Baja California Sur	-	-	1	3	11	78	42	106	-	14	2	7
Campeche	-	1	1	1	-	33	12	41	-	6	2	22
Coahuila	1	17	10	11	16	73	116	116	6	24	74	79
Colima	-	10	14	9	5	116	71	110	-	16	12	16
Chiapas	-	-	-	1	5	92	49	140	22	74	268	203
Chihuahua	-	12	8	31	9	79	144	215	-	49	12	110
Ciudad de México	-	2	3	6	46	708	84	469	9	50	16	50
Durango	-	-	2	2	10	39	51	40	-	2	20	6
Guanajuato	-	5	3	24	24	139	262	470	6	23	110	74
Guerrero	-	1	3	-	5	75	38	106	13	32	166	240
Hidalgo	-	-	1	-	2	33	16	34	-	6	3	9
Jalisco	3	22	17	44	50	250	557	512	4	86	277	438
México	-	1	3	11	10	115	64	187	19	105	452	638
Michoacán	-	3	12	6	10	41	109	120	2	9	6	29
Morelos	-	-	-	-	-	30	20	30	-	13	15	48
Navarro	-	10	3	12	14	83	142	103	12	70	39	90
Nuevo León	-	15	9	30	25	455	92	292	7	93	20	147
Oaxaca	-	-	-	-	3	45	17	56	7	31	155	147
Puebla	-	1	3	8	9	177	35	176	10	21	136	268
Querétaro	-	-	1	3	3	31	23	39	1	4	1	4
Quintana Roo	-	-	-	-	22	282	85	408	6	35	95	64
San Luis Potosí	-	28	12	35	8	89	81	188	3	14	9	44
Sinaloa	-	10	6	4	21	138	202	154	1	12	8	22
Sonora	-	21	26	31	19	107	251	346	2	11	38	68
Tabasco	-	-	-	-	6	29	20	58	24	78	390	557
Tamaulipas	-	10	11	22	20	215	154	338	18	65	134	260
Tlaxcala	-	-	-	-	1	16	4	26	-	9	28	36
Veracruz	1	2	3	6	17	117	120	118	54	138	679	749
Yucatán	-	7	3	8	6	125	32	122	-	13	1	4
Zacatecas	-	2	2	5	-	16	8	63	2	14	21	63
<b>TOTAL</b>	17	205	197	380	427	4 140	3 253	5 926	232	1 154	3 217	4 559

§FUENTE: SINAVE/DGE/Salud 2023. Sistema Especial de Vigilancia Epidemiológica, Información preliminar de casos confirmados.

FUENTE: SINAVE/DGE/Salud 2022. Información preliminar, incluye casos probables.

**CUADRO 6.1 Casos por entidad federativa de Enfermedades de Transmisión Sexual hasta la semana epidemiológica 21 del 2023**

ENTIDAD FEDERATIVA	Linfogranuloma Venéreo por Clamidas CIE-10ª REV. A55				Chancro Blando CIE-10ª REV. A57			
	Sem.	2023		2022 Acum.	Sem.	2023		2022 Acum.
		Acum.				Acum.		
		M	F	M		F		
Aguascalientes	-	3	2	1	-	2	5	7
Baja California	-	7	6	3	4	19	40	18
Baja California Sur	-	1	-	2	2	8	3	8
Campeche	-	-	-	6	-	1	-	6
Coahuila	-	1	-	-	-	10	2	14
Colima	-	1	-	11	1	5	1	5
Chiapas	-	11	1	5	-	18	9	31
Chihuahua	1	8	1	4	4	18	8	29
Ciudad de México	-	5	-	25	1	18	8	13
Durango	-	-	1	-	-	-	-	2
Guanajuato	-	1	-	3	5	10	4	8
Guerrero	-	2	1	-	-	7	5	8
Hidalgo	-	-	-	-	-	-	-	2
Jalisco	-	7	4	2	-	10	4	22
México	-	2	2	2	1	19	6	20
Michoacán	1	2	6	2	1	9	3	5
Morelos	-	-	1	-	-	7	3	3
Navarro	-	1	2	3	-	8	2	10
Nuevo León	4	33	6	12	2	35	11	34
Oaxaca	-	1	-	4	-	7	8	9
Puebla	-	1	-	2	-	2	1	6
Querétaro	-	-	-	-	-	-	-	4
Quintana Roo	-	4	1	1	-	3	1	3
San Luis Potosí	-	2	-	6	1	10	8	10
Sinaloa	1	4	2	5	-	1	1	7
Sonora	1	2	11	22	1	13	9	8
Tabasco	1	3	-	1	-	5	2	9
Tamaulipas	-	4	2	8	-	14	9	38
Tlaxcala	-	1	6	-	-	1	-	3
Veracruz	-	4	4	4	1	20	11	20
Yucatán	-	3	-	1	-	6	-	4
Zacatecas	1	1	1	1	2	8	2	3
<b>TOTAL</b>	<b>10</b>	<b>115</b>	<b>60</b>	<b>136</b>	<b>26</b>	<b>294</b>	<b>166</b>	<b>369</b>

FUENTE: SINAVE/DGE/Salud 2022. Información preliminar, incluye casos probables.

**CUADRO 6.2 Casos por entidad federativa de Enfermedades de Transmisión Sexual hasta la semana epidemiológica 21 del 2023**

ENTIDAD FEDERATIVA	Herpes Genital CIE-10 <sup>a</sup> REV. A60.0				Vulvovaginitis CIE-10 <sup>a</sup> REV. N76			
	Sem.	2023		2022	2023		2022	
		Acum.	Acum.		Acum.	Sem.	Acum.	Acum.
			M	F				
Aguascalientes	2	13	16	23	60	1 204	1 106	
Baja California	9	68	69	115	200	3 790	3 852	
Baja California Sur	7	28	21	41	39	1 003	1 063	
Campeche	-	8	13	20	100	1 883	1 742	
Coahuila	3	32	29	69	153	2 989	3 335	
Colima	3	22	26	33	77	1 385	1 186	
Chiapas	8	64	68	96	443	9 933	10 350	
Chihuahua	1	69	62	126	315	5 582	5 028	
Ciudad de México	11	130	80	137	928	17 653	14 176	
Durango	-	1	-	2	149	2 801	2 362	
Guanajuato	1	41	35	88	511	10 579	9 331	
Guerrero	5	53	61	73	418	8 006	6 791	
Hidalgo	2	12	13	25	503	7 543	8 074	
Jalisco	6	97	91	164	313	5 633	5 532	
México	2	40	48	92	1 504	24 813	24 978	
Michoacán	5	29	35	74	439	8 012	8 348	
Morelos	-	16	27	28	229	4 483	3 866	
Navarra	3	41	61	60	140	2 602	2 648	
Nuevo León	16	151	105	228	150	3 202	3 778	
Oaxaca	5	59	63	108	497	9 527	9 149	
Puebla	71	708	585	1 128	828	15 807	13 695	
Querétaro	6	25	30	32	153	2 992	2 657	
Quintana Roo	1	25	27	72	140	2 839	3 074	
San Luis Potosí	4	22	42	71	136	3 415	4 173	
Sinaloa	1	40	40	103	163	3 152	3 290	
Sonora	4	32	47	98	110	2 212	2 017	
Tabasco	6	28	46	65	453	8 923	6 033	
Tamaulipas	14	115	129	220	383	6 712	6 900	
Tlaxcala	1	14	19	26	256	4 692	4 490	
Veracruz	4	85	103	214	948	17 595	17 594	
Yucatán	1	18	19	27	227	4 747	4 408	
Zacatecas	3	19	23	61	231	4 437	4 971	
<b>TOTAL</b>	205	2 105	2 033	3 719	11 196	210 146	199 997	

FUENTE: SINAVE/DGE/Salud 2022. Información preliminar, incluye casos probables.

**CUADRO 6.3 Casos por entidad federativa de Enfermedades de Transmisión Sexual Infección por el Virus de la Inmunodeficiencia Humana hasta la semana 22 del 2023**

ENTIDAD FEDERATIVA	§Infección por el Virus de la Inmunodeficiencia Humana CIE-10ª REV. B20-B24,Z21										
	Sem.	2023 & Estadios Clínicos								2022	
		1		2		3		4		Sem.	Acum.
		M	F	M	F	M	F	M	F		
Aguascalientes	5	32	4	7	1	-	1	5	-	2	71
Baja California	20	125	32	26	2	49	7	41	8	18	225
Baja California Sur	-	31	2	14	-	6	-	-	-	-	-
Campeche	5	21	8	10	2	10	2	3	1	10	98
Coahuila	-	23	6	2	1	1	-	-	-	-	51
Colima	5	31	10	3	1	17	3	18	6	2	72
Chiapas	9	102	38	24	5	55	5	32	6	5	276
Chihuahua	9	102	18	27	7	56	8	14	2	12	111
Ciudad de México	29	169	22	47	3	130	13	48	7	13	418
Durango	5	27	6	4	-	5	-	5	-	1	26
Guanajuato	8	136	25	7	-	15	-	6	3	16	237
Guerrero	-	90	24	26	4	27	7	14	1	-	191
Hidalgo	12	57	12	46	3	25	4	14	2	13	161
Jalisco	45	211	29	32	-	78	5	53	5	-	165
México	47	476	79	70	10	144	20	85	12	27	835
Michoacán	-	84	12	17	3	23	3	18	3	4	149
Morelos	-	52	3	23	-	16	1	6	-	14	150
Navarro	12	34	7	20	2	27	4	9	2	-	73
Nuevo León	18	116	18	5	4	24	4	29	2	5	206
Oaxaca	13	22	5	9	1	62	6	81	21	73	230
Puebla	1	86	13	14	1	36	4	15	2	23	276
Querétaro	4	47	5	17	-	20	-	11	2	7	82
Quintana Roo	41	194	24	35	-	63	13	31	5	22	420
San Luis Potosí	-	57	13	13	1	20	2	13	1	-	148
Sinaloa	9	68	10	13	1	38	6	14	2	9	94
Sonora	-	24	3	11	1	30	3	16	1	9	53
Tabasco	21	118	18	16	9	32	9	21	2	27	225
Tamaulipas	22	68	33	23	4	24	5	23	3	18	131
Tlaxcala	4	28	2	7	2	14	1	9	-	7	64
Veracruz	50	275	82	81	27	113	28	45	11	49	595
Yucatán	9	131	14	38	6	42	10	16	1	27	166
Zacatecas	-	24	1	4	-	6	-	3	1	6	36
<b>TOTAL</b>	<b>403</b>	<b>3 061</b>	<b>578</b>	<b>691</b>	<b>101</b>	<b>1 208</b>	<b>174</b>	<b>698</b>	<b>112</b>	<b>419</b>	<b>6 035</b>

§FUENTE: SINAVE/DGE/Salud 2023. Sistema Especial de Vigilancia Epidemiológica, Información preliminar de casos confirmados.

&amp;Nueva clasificación por estadios clínicos/Manual de Procedimientos Estandarizados para la Vigilancia Epidemiológica de VIH, marzo 2020.



**CUADRO 6.4 Casos por entidad federativa de Enfermedades de Transmisión Sexual hasta la semana epidemiológica 21 del 2023**

ENTIDAD FEDERATIVA	Candidiasis Urogenital CIE-10ª REV. B37.3-B37.4				Tricomoniasis Urogenital CIE-10ª REV. A59.0			
	2023			2022	2023			2022
	Sem.	Acum.		Acum.	Sem.	Acum.		Acum.
		M	F			M	F	
Aguascalientes	14	31	221	193	1	2	36	39
Baja California	98	85	1 355	1 076	7	13	181	132
Baja California Sur	16	37	284	267	1	4	50	48
Campeche	20	29	367	416	2	5	43	44
Coahuila	26	37	564	966	22	14	231	281
Colima	6	10	138	102	3	7	47	102
Chiapas	137	145	2 792	3 281	22	35	460	624
Chihuahua	75	115	1 223	1 196	17	15	281	327
Ciudad de México	99	110	1 555	1 132	6	12	145	108
Durango	40	12	617	659	8	4	194	193
Guanajuato	128	108	2 087	1 427	10	31	257	279
Guerrero	95	107	2 021	1 677	9	11	244	219
Hidalgo	52	62	942	1 266	18	5	173	222
Jalisco	132	215	2 409	1 759	9	15	213	239
México	212	199	3 264	3 217	22	13	275	355
Michoacán	150	248	2 061	2 399	13	14	316	402
Morelos	44	58	789	857	5	6	141	175
Navarrit	57	101	940	915	12	17	167	179
Nuevo León	78	72	1 263	1 414	16	11	267	315
Oaxaca	122	124	2 293	2 548	133	125	440	522
Puebla	140	88	2 851	3 151	53	21	782	916
Querétaro	15	22	360	288	2	2	46	28
Quintana Roo	31	40	503	680	4	10	82	99
San Luis Potosí	67	47	1 269	1 587	19	11	253	287
Sinaloa	45	98	1 065	1 712	9	8	189	141
Sonora	22	30	467	401	7	6	114	109
Tabasco	64	232	1 544	1 005	11	7	163	97
Tamaulipas	135	338	3 053	3 592	23	38	412	403
Tlaxcala	9	31	338	424	2	5	111	108
Veracruz	346	259	5 810	5 985	68	77	1 186	1 355
Yucatán	37	29	705	700	2	7	48	61
Zacatecas	62	70	1 017	1 213	6	17	191	199
<b>TOTAL</b>	2 574	3 189	46 167	47 505	542	568	7 738	8 608

FUENTE: SINAVE/DGE/Salud 2022. Información preliminar, incluye casos probables.

**CUADRO 7. Casos por entidad federativa de Enfermedades Transmitidas por Vector hasta la semana epidemiológica 22 del 2023**

ENTIDAD FEDERATIVA	Tifo Epidémico <sup>§</sup> CIE-10 <sup>a</sup> Rev. A75.0				Tifo Murino <sup>§</sup> CIE-10 <sup>a</sup> Rev. A75.2			
	2023			2022	2023			2022
	Sem.	Acum.		Acum.	Sem.	Acum.		Acum.
		M	F			M	F	
Aguascalientes	-	-	-	-	-	-	-	-
Baja California	-	-	-	-	-	-	-	-
Baja California Sur	-	-	-	-	-	-	-	-
Campeche	-	-	-	-	-	-	-	-
Coahuila	-	-	-	-	-	-	-	-
Colima	-	-	-	-	-	-	-	-
Chiapas	-	-	-	-	-	-	-	-
Chihuahua	-	-	-	-	-	-	-	-
Ciudad de México	-	-	-	-	-	-	-	-
Durango	-	-	-	-	-	-	-	-
Guanajuato	-	-	-	-	-	-	-	-
Guerrero	-	-	-	-	-	-	-	-
Hidalgo	-	-	-	-	-	-	-	-
Jalisco	-	-	-	-	-	-	-	-
México	-	-	-	-	-	-	-	-
Michoacán	-	-	-	-	-	-	-	-
Morelos	-	-	-	-	-	-	-	-
Navarrit	-	-	-	-	-	-	-	-
Nuevo León	-	-	-	-	1	-	2	-
Oaxaca	-	-	-	-	-	-	-	-
Puebla	-	-	-	-	-	-	-	-
Querétaro	-	-	-	-	-	-	-	-
Quintana Roo	-	-	-	-	-	-	-	-
San Luis Potosí	-	-	-	-	-	-	-	-
Sinaloa	-	-	-	-	-	-	-	-
Sonora	-	-	-	-	-	-	-	-
Tabasco	-	-	-	-	-	-	-	-
Tamaulipas	-	-	-	-	-	-	-	-
Tlaxcala	-	-	-	-	-	-	-	-
Veracruz	-	-	-	-	-	-	-	-
Yucatán	-	-	-	-	-	-	1	-
Zacatecas	-	-	-	-	-	-	-	-
<b>TOTAL</b>	-	-	-	-	1	-	3	-

§FUENTE: SINAVE/DGE/Salud 2023. Sistema Especial de Vigilancia Epidemiológica, Información preliminar de casos confirmados.

**CUADRO 7.1 Casos por entidad federativa de Enfermedades Transmitidas por Vector hasta la semana epidemiológica 22 del 2023**

ENTIDAD FEDERATIVA	Rickettsiosis sin Clasificación de Especie <sup>§</sup> CIE-10 <sup>a</sup> REV. A79				Fiebre Manchada <sup>§</sup> CIE-10 <sup>a</sup> REV. A77.0			
	Sem.	2023 Acum.		2022 Acum.	Sem.	2023 Acum.		2022 Acum.
		M	F			M	F	
Aguascalientes	-	-	-	-	-	-	-	-
Baja California	2	5	1	7	-	11	7	14
Baja California Sur	-	-	-	1	-	-	-	-
Campeche	-	-	-	-	-	-	-	-
Coahuila	-	-	1	2	-	-	5	6
Colima	-	-	-	-	-	-	-	-
Chiapas	-	-	-	-	-	-	-	-
Chihuahua	1	2	1	5	-	21	6	28
Ciudad de México	-	-	-	-	-	-	-	-
Durango	-	-	-	-	-	1	-	1
Guanajuato	-	-	-	-	-	-	-	-
Guerrero	-	-	-	-	-	-	-	-
Hidalgo	-	-	-	-	-	-	-	-
Jalisco	-	-	-	-	-	-	-	-
México	-	-	-	-	-	-	-	-
Michoacán	-	-	-	-	-	-	-	-
Morelos	-	-	-	-	-	-	-	-
Navarrit	-	-	-	-	-	-	-	-
Nuevo León	5	2	7	1	-	12	9	6
Oaxaca	-	-	-	-	-	-	-	-
Puebla	1	1	-	-	-	-	-	-
Querétaro	-	-	-	-	-	-	-	-
Quintana Roo	-	-	-	-	-	-	-	-
San Luis Potosí	-	-	-	-	-	-	-	-
Sinaloa	1	1	2	-	-	-	-	-
Sonora	4	9	10	14	-	17	7	41
Tabasco	-	-	-	-	-	-	-	-
Tamaulipas	-	-	-	-	-	-	-	-
Tlaxcala	-	-	-	-	-	-	-	-
Veracruz	-	-	-	-	-	-	-	-
Yucatán	-	-	-	-	-	-	-	1
Zacatecas	-	-	-	-	-	-	-	-
<b>TOTAL</b>	14	20	22	30	-	62	34	97

§FUENTE: SINAVE/DGE/Salud 2023. Sistema Especial de Vigilancia Epidemiológica, Información preliminar de casos confirmados.

**CUADRO 7.2 Casos por entidad federativa de Enfermedades Transmitidas por Vector hasta la semana epidemiológica 22 del 2023**

ENTIDAD FEDERATIVA	Dengue no Grave <sup>§</sup> CIE-10 <sup>a</sup> REV. A97.0			Dengue con Signos de Alarma <sup>§</sup> CIE-10 <sup>a</sup> REV. A97.1			Dengue Grave <sup>§</sup> CIE-10 <sup>a</sup> REV. A97.2					
	2023			2022 Confirma dos Acum.	2023			2022 Confirma dos Acum.	2023			
	Confirmados				Confirmados				Confirmados			
	Sem.	Acum.		Sem.	Acum.		Sem.	Acum.		Sem.	Acum.	
	M	F		M	F		M	F		M	F	
Aguascalientes	-	-	-	-	-	-	-	-	-	-	-	-
Baja California	-	-	-	-	-	-	-	-	-	-	-	-
Baja California Sur	-	4	1	2	-	-	-	-	-	2	1	-
Campeche	-	19	6	5	-	9	11	2	-	-	-	-
Coahuila	-	-	-	-	-	-	-	-	-	-	-	-
Colima	-	8	20	6	4	12	25	17	-	-	1	-
Chiapas	2	32	28	72	4	44	39	70	-	3	2	8
Chihuahua	-	-	-	-	-	-	-	-	-	-	-	-
Ciudad de México	-	-	-	-	-	-	-	-	-	-	-	-
Durango	-	2	-	-	-	-	1	-	-	-	-	-
Guanajuato	-	-	-	-	-	-	-	-	-	-	-	-
Guerrero	2	31	28	15	11	66	52	30	1	5	5	9
Hidalgo	-	3	2	-	-	-	-	-	-	-	-	-
Jalisco	1	3	-	2	2	3	2	4	-	-	-	2
México	-	-	-	126	-	-	-	47	-	-	-	2
Michoacán	-	13	12	28	1	7	9	16	-	-	-	-
Morelos	4	13	10	13	6	28	29	27	-	3	-	2
Navarrit	-	1	2	-	-	5	4	1	-	1	1	-
Nuevo León	-	1	-	-	-	1	2	-	-	-	1	1
Oaxaca	11	11	13	27	5	22	29	37	1	2	3	5
Puebla	15	14	30	4	4	12	11	2	-	5	3	-
Querétaro	-	-	-	-	-	-	-	-	-	-	-	-
Quintana Roo	9	323	337	14	10	224	247	10	1	10	13	-
San Luis Potosí	5	2	4	-	-	-	-	-	-	-	-	-
Sinaloa	-	18	16	44	-	9	15	62	-	1	2	10
Sonora	-	-	-	3	-	2	5	5	-	-	1	1
Tabasco	5	51	62	178	5	30	26	60	1	4	4	7
Tamaulipas	-	7	7	-	1	4	6	-	-	-	-	-
Tlaxcala	-	-	-	-	-	-	-	-	-	-	-	-
Veracruz	19	89	105	77	5	48	59	37	1	3	5	3
Yucatán	11	96	105	1	14	152	122	1	-	10	6	-
Zacatecas	-	-	-	-	-	-	-	-	-	-	-	-
<b>TOTAL</b>	<b>84</b>	<b>741</b>	<b>788</b>	<b>617</b>	<b>72</b>	<b>678</b>	<b>694</b>	<b>428</b>	<b>5</b>	<b>49</b>	<b>48</b>	<b>50</b>

§FUENTE: SINAVE/DGE/Salud 2023. Sistema Especial de Vigilancia Epidemiológica, Información preliminar de casos confirmados.

**CUADRO 7.3 Casos por entidad federativa de Enfermedades Transmitidas por Vector hasta la semana epidemiológica 22 del 2023**

ENTIDAD FEDERATIVA	Enfermedad por Virus Chikungunya <sup>§</sup> CIE-10 <sup>a</sup> REV. A92.0			Fiebre del Oeste del Nilo <sup>§</sup> CIE-10 <sup>a</sup> REV. A92.3			Infección por Virus Zika <sup>§</sup> CIE-10 <sup>a</sup> REV. U06.9				
	Sem.	2023 Acum.		2022 Confirmados Acum.	Sem.	2023 Acum.		Sem.	2023 Acum.		2022 Confirmados Acum.
		M	F			M	F		M	F	
Aguascalientes	-	-	-	-	-	-	-	-	-	-	-
Baja California	-	-	-	-	-	-	-	-	-	-	-
Baja California Sur	-	-	-	-	-	-	-	-	-	-	-
Campeche	-	-	-	-	-	-	-	-	-	-	-
Coahuila	-	-	-	-	-	-	-	-	-	-	-
Colima	-	-	-	-	-	-	-	-	-	-	-
Chiapas	-	-	-	-	-	-	-	-	-	-	-
Chihuahua	-	-	-	-	-	-	-	-	-	-	-
Ciudad de México	-	-	-	-	-	-	-	-	-	-	-
Durango	-	-	-	-	-	-	-	-	-	-	-
Guanajuato	-	-	-	-	-	-	-	-	-	-	-
Guerrero	-	-	-	-	-	-	-	-	-	-	-
Hidalgo	-	-	-	-	-	-	-	-	-	-	-
Jalisco	-	-	-	-	-	-	-	-	-	-	-
México	-	-	-	-	-	-	-	-	-	-	-
Michoacán	-	-	-	-	-	-	-	-	-	-	-
Morelos	-	-	-	-	-	-	-	2	-	-	1
Navarro	-	-	-	-	-	-	-	-	-	-	-
Nuevo León	-	-	-	-	-	-	-	-	-	-	-
Oaxaca	-	-	-	-	-	-	-	-	-	-	2
Puebla	-	-	-	-	-	-	-	-	-	-	-
Querétaro	-	-	-	-	-	-	-	-	-	-	-
Quintana Roo	-	-	-	-	-	-	-	-	-	-	-
San Luis Potosí	-	-	-	-	-	-	-	-	-	-	-
Sinaloa	-	-	-	-	-	-	-	-	-	-	-
Sonora	-	-	-	-	-	-	-	-	-	-	-
Tabasco	-	-	-	-	-	-	-	-	-	-	-
Tamaulipas	-	-	-	-	-	-	-	-	-	-	-
Tlaxcala	-	-	-	-	-	-	-	-	-	-	-
Veracruz	-	-	-	-	-	-	-	-	-	-	-
Yucatán	-	-	-	-	-	-	-	-	-	-	-
Zacatecas	-	-	-	-	-	-	-	-	-	-	-
<b>TOTAL</b>	-	-	-	-	-	-	-	2	-	-	3

§FUENTE: SINAVE/DGE/Salud 2023. Sistema Especial de Vigilancia Epidemiológica, Información preliminar de casos confirmados.

**CUADRO 7.4 Casos por entidad federativa de Enfermedades Transmitidas por Vector hasta la semana epidemiológica 22 del 2023**

ENTIDAD FEDERATIVA	Paludismo por <i>P. falciparum</i> <sup>§</sup> CIE-10 <sup>ª</sup> REV. B50				Paludismo por <i>P. vivax</i> <sup>§</sup> CIE-10 <sup>ª</sup> REV. B51			
	2023			2022 Confirmados Acum.	2023			2022 Confirmados Acum.
	Sem.	Acum.			Sem.	Acum.		
		M	F	M		F		
Aguascalientes	-	-	-	-	-	-	-	-
Baja California	-	-	-	-	-	-	-	-
Baja California Sur	-	-	-	-	-	-	-	-
Campeche	-	-	-	-	-	1	-	22
Coahuila	-	-	-	-	-	-	-	-
Colima	-	-	-	-	-	-	-	-
Chiapas	-	-	-	-	4	3	9	25
Chihuahua	-	-	-	-	-	-	-	8
Ciudad de México	-	-	-	-	-	-	-	-
Durango	-	-	-	-	-	-	-	-
Guanajuato	-	-	-	-	-	-	-	-
Guerrero	-	-	-	-	-	-	-	-
Hidalgo	-	-	-	-	-	-	-	-
Jalisco	-	-	-	-	-	-	-	-
México	-	-	-	-	-	-	-	-
Michoacán	-	-	-	-	-	-	-	-
Morelos	-	-	-	-	-	-	-	-
Navarro	-	-	-	-	-	-	-	-
Nuevo León	-	-	-	-	-	-	-	-
Oaxaca	-	-	-	-	-	-	-	-
Puebla	-	-	-	-	-	-	-	-
Querétaro	-	-	-	-	-	-	-	-
Quintana Roo	-	-	-	-	-	-	-	-
San Luis Potosí	-	-	-	-	-	-	-	-
Sinaloa	-	-	-	-	-	-	-	1
Sonora	-	-	-	-	-	-	-	-
Tabasco	-	-	-	-	-	3	1	-
Tamaulipas	-	-	-	-	-	-	-	-
Tlaxcala	-	-	-	-	-	-	-	-
Veracruz	-	-	-	-	-	-	-	-
Yucatán	-	-	-	-	-	-	-	-
Zacatecas	-	-	-	-	-	-	-	-
<b>TOTAL</b>	-	-	-	-	4	7	10	56

§FUENTE: SINAVE/DGE/Salud 2023. Sistema Especial de Vigilancia Epidemiológica, Información preliminar de casos confirmados.

**CUADRO 8. Casos por entidad federativa de Zoonosis hasta la semana epidemiológica 21 del 2023.**

ENTIDAD FEDERATIVA	Brucelosis CIE-10ª REV. A23				Leptospirosis CIE-10ª REV. A27			
	Sem.	2023 Acum.		2022 Acum.	Sem.	2023 Acum.		2022 Acum.
		M	F			M	F	
Aguascalientes	-	-	3	1	-	-	-	-
Baja California	-	1	2	2	-	-	-	1
Baja California Sur	-	4	4	6	-	-	-	-
Campeche	2	1	3	1	-	-	-	1
Coahuila	2	10	7	38	-	1	-	-
Colima	-	1	1	-	-	-	-	-
Chiapas	1	5	10	18	-	2	2	4
Chihuahua	1	2	-	4	-	-	-	-
Ciudad de México	-	3	7	-	-	1	3	-
Durango	-	-	4	1	-	-	-	-
Guanajuato	1	26	34	29	-	-	-	4
Guerrero	-	6	8	45	-	7	3	1
Hidalgo	-	1	1	2	-	-	-	2
Jalisco	6	28	63	27	2	2	5	2
México	-	2	3	5	-	-	2	-
Michoacán	4	15	15	32	-	-	-	1
Morelos	-	5	15	9	-	1	-	2
Navarro	-	1	1	2	-	1	-	-
Nuevo León	6	6	23	26	-	-	-	-
Oaxaca	-	19	19	30	-	3	4	5
Puebla	2	9	21	49	1	1	1	4
Querétaro	-	-	1	1	-	-	-	-
Quintana Roo	-	3	3	10	-	1	2	4
San Luis Potosí	2	10	16	13	-	-	-	-
Sinaloa	3	7	33	34	1	14	15	20
Sonora	1	3	6	14	-	1	3	6
Tabasco	-	5	4	1	1	-	3	19
Tamaulipas	1	6	13	22	-	1	-	2
Tlaxcala	-	2	2	19	-	-	-	-
Veracruz	3	19	30	28	1	10	17	11
Yucatán	-	1	2	2	-	4	7	3
Zacatecas	-	5	19	24	-	-	-	-
<b>TOTAL</b>	<b>35</b>	<b>206</b>	<b>373</b>	<b>495</b>	<b>6</b>	<b>50</b>	<b>67</b>	<b>92</b>

FUENTE: SINAVE/DGE/Salud 2022. Información preliminar, incluye casos probables.



**CUADRO 8.1 Casos por entidad federativa de Zoonosis hasta la semana epidemiológica 21 del 2023**

ENTIDAD FEDERATIVA	Teniasis CIE-10ª REV. B68				Cisticercosis CIE-10ª REV. B69				Triquinosis CIE-10ª REV. B75			
	Sem.	2023		2022 Acum.	Sem.	2023		2022 Acum.	Sem.	2023		2022 Acum.
		M	F			M	F			M	F	
Aguascalientes	-	1	-	-	1	-	1	-	-	-	-	-
Baja California	-	-	1	1	-	-	-	2	-	-	-	1
Baja California Sur	-	-	-	1	-	-	1	2	-	-	-	-
Campeche	-	-	-	1	-	1	-	1	-	-	-	-
Coahuila	-	1	2	4	-	-	1	2	-	-	-	-
Colima	-	-	1	-	-	1	1	-	-	-	-	-
Chiapas	-	5	11	2	2	1	2	4	-	-	-	-
Chihuahua	-	-	2	2	-	1	1	6	-	-	-	1
Ciudad de México	-	-	-	1	-	-	1	1	-	-	-	-
Durango	-	-	-	-	-	1	-	3	-	-	-	-
Guanajuato	-	1	-	-	-	2	-	2	-	-	-	1
Guerrero	-	2	1	1	-	2	-	2	-	-	1	-
Hidalgo	-	-	-	-	-	-	-	-	-	-	-	-
Jalisco	-	2	4	1	2	6	4	6	-	-	2	-
México	-	-	-	-	1	4	3	1	-	-	-	1
Michoacán	-	4	4	3	-	1	1	2	-	-	-	-
Morelos	-	3	8	2	-	2	1	-	-	1	-	-
Navarrit	-	1	-	-	-	-	1	1	-	-	-	-
Nuevo León	-	-	4	3	-	-	-	1	-	-	-	1
Oaxaca	-	8	4	8	1	1	4	3	-	-	-	-
Puebla	-	5	9	10	-	-	-	3	-	-	-	-
Querétaro	-	-	-	-	-	-	1	-	-	-	-	-
Quintana Roo	-	-	1	1	-	-	-	1	-	-	-	-
San Luis Potosí	-	-	1	6	-	1	2	1	-	-	-	-
Sinaloa	1	-	3	4	-	2	3	5	-	-	-	-
Sonora	1	1	1	-	-	-	-	-	-	-	-	-
Tabasco	-	1	-	1	-	-	-	-	-	-	-	-
Tamaulipas	-	-	1	1	-	3	1	3	-	-	-	-
Tlaxcala	-	-	-	-	-	-	1	-	-	-	-	-
Veracruz	-	-	-	4	-	2	2	4	-	-	-	5
Yucatán	-	3	5	4	-	-	2	1	-	-	-	-
Zacatecas	-	-	1	1	-	-	-	-	-	-	-	-
<b>TOTAL</b>	<b>2</b>	<b>38</b>	<b>64</b>	<b>62</b>	<b>7</b>	<b>31</b>	<b>34</b>	<b>57</b>	<b>-</b>	<b>1</b>	<b>3</b>	<b>10</b>

FUENTE: SINAVE/DGE/Salud 2022. Información preliminar, incluye casos probables.

**CUADRO 8.2 Casos por entidad federativa de Zoonosis hasta la semana epidemiológica 22 del 2023**

ENTIDAD FEDERATIVA	§Rabia Humana Por Fauna Silvestre CIE-10 <sup>9</sup> REV. A82.0				§Rabia Humana Por Fauna Urbana CIE-10 <sup>9</sup> REV. A82.1			
	Sem.	2023		2022 Acum.	Sem.	2023		2022 Acum.
		Acum.				Acum.		
		M	F			M	F	
Aguascalientes	-	-	-	-	-	-	-	-
Baja California	-	-	-	-	-	-	-	-
Baja California Sur	-	-	-	-	-	-	-	-
Campeche	-	-	-	-	-	-	-	-
Coahuila	-	-	-	-	-	-	-	-
Colima	-	-	-	-	-	-	-	-
Chiapas	-	-	-	-	-	-	-	-
Chihuahua	-	-	-	-	-	-	-	-
Ciudad de México	-	-	-	-	-	-	-	-
Durango	-	-	-	-	-	-	-	-
Guanajuato	-	-	-	-	-	-	-	-
Guerrero	-	-	-	-	-	-	-	-
Hidalgo	-	-	-	-	-	-	-	-
Jalisco	-	-	-	-	-	-	-	-
México	-	-	-	-	-	-	-	-
Michoacán	-	-	-	-	-	-	-	-
Morelos	-	-	-	-	-	-	-	-
Navarro	-	-	-	-	-	-	-	-
Nuevo León	-	-	-	-	-	-	-	-
Oaxaca	-	-	-	-	-	-	-	-
Puebla	-	-	-	-	-	-	-	-
Querétaro	-	-	-	-	-	-	-	-
Quintana Roo	-	-	-	-	-	-	-	-
San Luis Potosí	-	-	-	-	-	-	-	-
Sinaloa	-	-	-	-	-	-	-	-
Sonora	-	-	-	-	-	-	-	-
Tabasco	-	-	-	-	-	-	-	-
Tamaulipas	-	-	-	-	-	-	-	-
Tlaxcala	-	-	-	-	-	-	-	-
Veracruz	-	-	-	-	-	-	-	-
Yucatán	-	-	-	-	-	-	-	-
Zacatecas	-	-	-	-	-	-	-	-
<b>TOTAL</b>	-	-	-	-	-	-	-	-

§FUENTE: SINAVE/DGE/Salud 2023. Sistema Especial de Vigilancia Epidemiológica, Información preliminar de casos confirmados.

**CUADRO 9. Casos por entidad federativa de Otras Enfermedades Exantemáticas hasta la semana epidemiológica 21 del 2023**

ENTIDAD FEDERATIVA	Escarlatina CIE-10ª REV. A38				Erisipela CIE-10ª REV. A46			
	Sem.	2023		2022 Acum.	Sem.	2023		2022 Acum.
		Acum.				Acum.		
		M	F			M	F	
Aguascalientes	-	3	4	3	1	9	9	8
Baja California	-	3	5	15	1	7	6	21
Baja California Sur	-	2	1	2	-	1	3	5
Campeche	-	-	-	7	4	27	12	55
Coahuila	2	4	6	21	-	10	9	28
Colima	-	3	3	-	1	17	14	32
Chiapas	-	10	8	9	1	32	31	44
Chihuahua	1	16	12	16	-	6	9	8
Ciudad de México	3	29	30	1	4	37	40	68
Durango	-	1	2	1	-	3	1	2
Guanajuato	1	4	5	9	1	16	17	16
Guerrero	1	3	3	6	22	124	138	79
Hidalgo	1	8	4	10	4	7	10	26
Jalisco	1	18	23	37	4	26	43	66
México	6	47	28	67	2	31	30	67
Michoacán	-	4	3	7	-	11	5	21
Morelos	3	8	2	5	1	4	4	13
Navarrit	-	2	1	3	-	2	3	6
Nuevo León	1	5	17	11	21	238	186	468
Oaxaca	-	10	7	10	1	46	40	104
Puebla	1	4	6	15	5	34	41	89
Querétaro	-	1	3	5	1	5	1	19
Quintana Roo	-	4	4	4	7	51	21	62
San Luis Potosí	3	7	3	9	1	15	15	44
Sinaloa	-	2	3	7	2	11	6	23
Sonora	1	7	5	13	1	3	5	15
Tabasco	-	1	2	4	9	107	71	150
Tamaulipas	5	15	25	12	29	200	179	425
Tlaxcala	3	4	4	6	-	8	7	22
Veracruz	-	4	3	5	58	482	411	858
Yucatán	-	2	1	3	4	66	52	99
Zacatecas	-	5	3	9	-	-	-	4
<b>TOTAL</b>	<b>33</b>	<b>236</b>	<b>226</b>	<b>332</b>	<b>185</b>	<b>1 636</b>	<b>1 419</b>	<b>2 947</b>

FUENTE: SINAVE/DGE/Salud 2022. Información preliminar, incluye casos probables.

**CUADRO 10. Casos por entidad federativa de Otras Enfermedades Transmisibles hasta la semana epidemiológica 22 del 2023; Mal del Pinto hasta la semana 21 del 2023**

ENTIDAD FEDERATIVA	Mal del Pinto CIE-10 <sup>a</sup> REV. A67				Tuberculosis Otras Formas <sup>§</sup> CIE-10 <sup>a</sup> REV. A17.1, A17.8, A17.9, A18-A19				Lepra <sup>°</sup> CIE-10 <sup>a</sup> REV. A30			
	2023			2022	2023			2022	2023			2022
	Sem.	Acum.		Acum.	Sem.	Acum.		Acum.	Sem.	Acum.		Acum.
		M	F			M	F			M	F	
Aguascalientes	-	3	2	3	-	12	4	27	-	-	-	-
Baja California	-	-	-	5	11	104	84	184	-	2	2	-
Baja California Sur	-	-	2	2	-	11	4	16	-	-	-	-
Campeche	-	1	2	3	2	13	4	9	-	-	-	-
Coahuila	-	-	1	9	1	25	12	30	-	-	-	1
Colima	-	-	2	2	-	10	5	11	-	-	-	3
Chiapas	-	2	3	2	4	39	30	46	-	-	1	2
Chihuahua	-	1	7	4	5	29	29	53	-	-	-	1
Ciudad de México	-	4	2	12	5	47	45	83	-	-	-	-
Durango	-	1	2	1	3	18	21	15	-	-	-	1
Guanajuato	-	2	2	1	1	20	24	42	-	-	2	2
Guerrero	-	-	2	-	2	23	10	29	-	3	1	5
Hidalgo	-	-	-	-	-	4	5	10	-	1	-	1
Jalisco	-	1	3	8	10	79	77	133	2	4	1	10
México	2	4	5	12	3	48	47	84	-	-	-	-
Michoacán	-	4	1	10	1	11	14	24	-	3	3	3
Morelos	-	-	-	-	1	15	12	30	-	1	1	5
Navarrit	-	-	1	-	3	18	11	45	-	2	1	2
Nuevo León	-	2	9	-	5	43	40	68	-	7	2	1
Oaxaca	-	2	3	3	3	24	27	40	-	2	-	4
Puebla	-	1	3	2	4	22	30	35	-	-	-	4
Querétaro	-	-	-	-	1	17	15	32	-	-	-	-
Quintana Roo	-	-	1	2	2	8	6	19	-	1	1	3
San Luis Potosí	-	1	4	7	2	33	27	82	-	-	-	-
Sinaloa	-	-	-	-	6	62	40	79	-	3	5	11
Sonora	-	1	1	3	1	44	19	78	-	1	-	-
Tabasco	-	1	-	-	2	25	11	49	-	-	-	-
Tamaulipas	1	5	6	10	4	27	20	41	-	-	2	1
Tlaxcala	-	-	2	-	2	1	4	10	-	-	-	-
Veracruz	1	6	5	9	6	82	50	126	-	-	-	2
Yucatán	1	1	3	3	-	14	8	18	-	-	-	1
Zacatecas	-	-	-	-	-	14	17	29	-	-	-	1
<b>TOTAL</b>	<b>5</b>	<b>43</b>	<b>74</b>	<b>113</b>	<b>90</b>	<b>942</b>	<b>752</b>	<b>1 577</b>	<b>2</b>	<b>30</b>	<b>22</b>	<b>64</b>

FUENTE: SINAVE/DGE/Salud 2022. Información preliminar, incluye casos probables.

§FUENTE: SINAVE/DGE/Salud 2023. Sistema Especial de Vigilancia Epidemiológica, Información preliminar de casos confirmados.

Nota: La información de tuberculosis esta procesada por entidad de residencia; Incluye casos nuevos y nuevos resistentes.

° La información de Lepra esta reportada por entidad notificante.

**CUADRO 10.1 Casos por entidad federativa de Otras Enfermedades Transmisibles hasta la semana epidemiológica 21 del 2023**

ENTIDAD FEDERATIVA	Hepatitis Vírica C CIE-10ª REV. B17.1, B18.2				Otras Hepatitis Víricas CIE-10ª REV. B17-B19 Excepto B17.1 y B18.2				Conjuntivitis Epidémica Aguda Hemorrágica CIE-10ª REV. B30.3			
	2023			2022 Acum.	2023			2022 Acum.	2023			2022 Acum.
	Sem.	Acum.			Sem.	Acum.			Sem.	Acum.		
		M	F	M		F	M	F				
Aguascalientes	-	-	-	3	1	12	7	3	-	-	-	-
Baja California	10	248	54	365	2	19	11	21	-	-	-	-
Baja California Sur	1	17	5	24	1	4	9	12	-	-	-	-
Campeche	-	3	2	7	-	5	1	4	-	-	-	-
Coahuila	1	23	4	12	-	25	13	12	-	-	-	-
Colima	-	8	6	6	-	-	2	-	-	-	1	1
Chiapas	-	16	8	28	1	11	18	29	1	9	10	9
Chihuahua	4	70	28	66	1	28	21	51	-	-	-	-
Ciudad de México	21	101	47	130	15	111	77	56	-	2	2	-
Durango	1	11	5	11	-	2	1	-	-	-	1	-
Guanajuato	2	46	13	29	-	43	12	9	-	-	-	1
Guerrero	3	17	15	38	7	60	62	45	1	4	6	3
Hidalgo	-	7	7	4	2	3	5	8	-	-	-	-
Jalisco	5	54	23	59	2	30	19	15	-	-	-	4
México	4	63	35	75	26	220	130	152	-	-	-	-
Michoacán	1	31	7	26	-	6	3	9	6	3	5	-
Morelos	1	3	3	20	1	11	10	11	-	-	-	-
Navarro	1	4	4	12	-	1	3	16	-	-	-	-
Nuevo León	1	49	21	14	2	27	16	27	1	2	3	-
Oaxaca	1	34	13	23	1	10	13	18	-	-	1	3
Puebla	-	27	9	14	-	6	12	7	-	-	-	-
Querétaro	-	1	1	2	-	-	-	1	-	-	-	-
Quintana Roo	-	24	8	34	-	-	-	-	-	-	-	2
San Luis Potosí	-	7	2	10	12	65	24	14	-	-	-	-
Sinaloa	16	85	18	133	1	15	18	44	-	-	-	3
Sonora	2	48	28	52	-	5	5	5	-	-	-	-
Tabasco	1	20	7	28	-	3	2	1	-	-	-	-
Tamaulipas	4	40	23	48	-	15	11	14	-	1	-	7
Tlaxcala	-	3	4	3	1	1	2	3	-	2	1	-
Veracruz	1	9	12	14	1	10	7	19	-	3	3	7
Yucatán	-	26	16	21	-	4	4	5	-	-	-	1
Zacatecas	-	3	1	16	2	3	1	1	-	-	-	-
<b>TOTAL</b>	<b>81</b>	<b>1 098</b>	<b>429</b>	<b>1 327</b>	<b>79</b>	<b>755</b>	<b>519</b>	<b>612</b>	<b>9</b>	<b>26</b>	<b>33</b>	<b>41</b>

FUENTE: SINAVE/DGE/Salud 2022. Información preliminar, incluye casos probables.

**CUADRO 10.2 Casos por entidad federativa de Otras Enfermedades Transmisibles hasta la semana epidemiológica 22 del 2023**

ENTIDAD FEDERATIVA	Tripanosomiasis Americana (enfermedad de Chagas) Aguda <sup>§</sup> CIE-10 <sup>a</sup> REV. B57.0-B57.1				Tripanosomiasis Americana (enfermedad de Chagas) Crónica <sup>§</sup> CIE-10 <sup>a</sup> REV. B57.2-B57.5			
	Sem.	2023		2022 Acum.	Sem.	2023		2022 Acum.
		Acum.				Acum.		
		M	F			M	F	
Aguascalientes	-	-	-	-	-	-	-	-
Baja California	-	-	1	-	-	2	1	1
Baja California Sur	-	-	-	-	-	-	-	3
Campeche	-	1	-	-	-	3	-	3
Coahuila	-	-	-	-	-	-	-	4
Colima	-	-	1	-	-	-	-	1
Chiapas	2	6	1	-	-	6	3	22
Chihuahua	-	-	-	-	-	2	-	2
Ciudad de México	-	-	-	-	-	11	2	12
Durango	-	3	4	-	-	1	-	-
Guanajuato	1	4	1	-	-	15	9	31
Guerrero	-	2	1	-	-	3	1	2
Hidalgo	-	-	-	-	1	13	8	17
Jalisco	-	-	1	1	-	14	5	30
México	-	2	1	-	3	10	3	7
Michoacán	-	-	-	6	2	16	4	7
Morelos	1	2	2	-	-	10	5	-
Navarrit	-	1	-	-	-	5	1	12
Nuevo León	-	-	-	-	3	31	8	8
Oaxaca	-	-	-	1	3	15	8	15
Puebla	-	-	-	-	1	6	4	8
Querétaro	-	1	-	-	-	2	2	3
Quintana Roo	-	-	-	-	-	3	4	4
San Luis Potosí	-	-	-	-	2	5	1	8
Sinaloa	-	-	-	-	-	8	-	5
Sonora	-	-	-	-	-	1	-	4
Tabasco	-	1	-	-	1	3	-	3
Tamaulipas	-	4	3	-	1	8	7	21
Tlaxcala	-	-	-	-	-	2	1	-
Veracruz	-	-	1	-	-	59	34	70
Yucatán	-	-	-	-	4	20	8	27
Zacatecas	-	2	-	-	-	-	-	1
<b>TOTAL</b>	<b>4</b>	<b>29</b>	<b>17</b>	<b>8</b>	<b>21</b>	<b>274</b>	<b>119</b>	<b>331</b>

§FUENTE: SINAVE/DGE/Salud 2023. Sistema Especial de Vigilancia Epidemiológica, Información preliminar de casos confirmados.

**CUADRO 10.3 Casos por entidad federativa de Otras Enfermedades Transmisibles hasta la semana epidemiológica 21 del 2023; Meningoencefalitis Amebiana P. hasta la 22 del 2023**

ENTIDAD FEDERATIVA	Toxoplasmosis CIE-10ª REV. B58				Meningoencefalitis Amebiana Primaria <sup>§</sup> CIE-10ª REV. B60.2			
	Sem.	2023		2022 Acum.	Sem.	2023		2022 Acum.
		Acum.				Acum.		
		M	F			M	F	
Aguascalientes	-	-	-	-	-	-	-	-
Baja California	-	-	-	1	-	-	-	-
Baja California Sur	-	-	-	1	-	-	-	-
Campeche	-	-	-	-	-	-	-	-
Coahuila	-	-	-	-	-	-	-	-
Colima	-	-	1	1	-	-	-	-
Chiapas	3	12	20	6	-	-	-	-
Chihuahua	-	-	-	1	-	-	-	-
Ciudad de México	-	-	1	1	-	-	-	-
Durango	-	-	-	-	-	-	-	-
Guanajuato	-	-	-	-	-	-	-	-
Guerrero	1	3	1	6	-	-	-	-
Hidalgo	-	-	-	-	-	-	-	-
Jalisco	1	2	4	10	-	-	-	-
México	-	1	4	4	-	-	-	-
Michoacán	-	-	-	-	-	-	-	-
Morelos	-	-	1	-	-	-	-	-
Navarro	-	-	-	-	-	-	-	-
Nuevo León	-	-	-	-	-	-	-	-
Oaxaca	-	3	1	5	-	-	-	-
Puebla	-	-	-	-	-	-	-	-
Querétaro	-	-	-	-	-	-	-	-
Quintana Roo	-	5	2	5	-	-	-	-
San Luis Potosí	-	-	1	-	-	-	-	-
Sinaloa	-	3	3	2	-	-	-	-
Sonora	-	-	-	1	-	-	-	-
Tabasco	-	2	2	-	-	-	-	-
Tamaulipas	1	1	3	5	-	-	-	-
Tlaxcala	-	-	-	-	-	-	-	-
Veracruz	1	4	4	1	-	-	-	-
Yucatán	-	1	1	-	-	-	-	-
Zacatecas	-	-	-	-	-	-	-	-
<b>TOTAL</b>	<b>7</b>	<b>37</b>	<b>49</b>	<b>50</b>	<b>-</b>	<b>-</b>	<b>-</b>	<b>-</b>

FUENTE: SINAVE/DGE/Salud 2022. Información preliminar, incluye casos probables.

§FUENTE: SINAVE/DGE/Salud 2023. Sistema Especial de Vigilancia Epidemiológica, Información pr

**CUADRO 10.4 Casos por entidad federativa de Otras Enfermedades Transmisibles hasta la semana epidemiológica 21 del 2023**

ENTIDAD FEDERATIVA	Escabiosis CIE-10 <sup>a</sup> REV. B86				Conjuntivitis CIE-10 <sup>a</sup> REV. H10				Infección Asociada a la Atención de la Salud CIE-10 <sup>a</sup> REV. S/C			
	2023			2022 Acum.	2023			2022 Acum.	2023			2022 Acum.
	Sem.	Acum.			Sem.	Acum.			Sem.	Acum.		
		M	F	M		F	M	F				
Aguascalientes	-	22	26	7	243	2 003	2 362	2 309	13	127	120	219
Baja California	27	182	257	463	409	4 086	4 618	5 401	40	314	194	507
Baja California Sur	4	49	66	120	171	2 005	2 040	2 572	-	6	4	118
Campeche	13	72	103	240	217	1 570	1 671	1 595	30	209	217	407
Coahuila	18	137	245	503	433	3 864	4 334	5 836	58	360	390	535
Colima	14	122	162	301	131	1 184	1 260	1 243	8	189	151	319
Chiapas	83	733	968	1 760	556	4 415	5 277	5 664	35	388	362	605
Chihuahua	8	56	87	141	745	6 190	7 329	8 274	21	428	250	697
Ciudad de México	11	76	105	206	1 812	15 336	20 846	21 068	263	1 831	1 882	4 685
Durango	-	9	14	46	366	3 050	3 619	3 805	-	11	3	44
Guanajuato	2	29	43	59	616	5 971	7 100	7 437	71	860	722	2 140
Guerrero	34	285	457	954	466	4 460	5 214	4 935	21	236	243	40
Hidalgo	16	72	108	177	568	4 687	5 988	6 529	27	214	195	382
Jalisco	21	155	206	341	1 003	8 808	9 647	10 720	205	2 056	1 610	2 858
México	11	84	116	207	1 802	14 138	18 471	22 367	138	1 237	963	1 399
Michoacán	1	164	205	451	558	4 598	5 268	6 587	46	548	499	1 142
Morelos	5	38	46	62	329	2 573	3 283	2 751	17	143	156	283
Navarro	30	262	356	712	344	2 873	3 094	3 495	17	83	104	283
Nuevo León	68	520	676	1 396	838	7 508	8 756	8 793	52	687	590	1 613
Oaxaca	30	162	238	380	723	7 180	8 451	8 246	28	348	336	1 053
Puebla	11	81	86	181	869	7 257	9 028	8 964	78	656	603	1 244
Querétaro	5	12	36	50	531	3 775	4 703	5 799	8	66	59	99
Quintana Roo	37	338	397	1 140	492	3 733	3 748	3 794	32	301	270	700
San Luis Potosí	9	102	152	224	421	3 822	4 441	4 429	59	591	550	1 154
Sinaloa	25	345	408	892	473	4 157	4 823	6 566	29	337	186	536
Sonora	28	297	402	663	317	3 069	3 713	4 273	63	679	578	1 513
Tabasco	32	430	561	742	566	4 389	4 963	3 589	33	419	344	608
Tamaulipas	44	534	664	1 664	979	8 656	9 695	10 440	63	458	411	792
Tlaxcala	3	11	27	43	283	2 596	3 187	3 626	3	28	24	154
Veracruz	61	707	906	1 780	1 275	10 607	12 617	12 334	54	503	488	1 471
Yucatán	19	200	285	695	525	3 745	4 139	3 529	48	608	527	1 053
Zacatecas	1	13	23	92	425	3 902	4 519	5 129	27	355	302	525
<b>TOTAL</b>	<b>671</b>	<b>6 299</b>	<b>8 431</b>	<b>16 692</b>	<b>19 486</b>	<b>166 207</b>	<b>198 204</b>	<b>212 099</b>	<b>1 587</b>	<b>15 276</b>	<b>13 333</b>	<b>29 178</b>

FUENTE: SINAVE/DCE/Salud 2022. Información preliminar, incluye casos probables.



**CUADRO 11. Casos por entidad federativa de Enfermedades de Interés Local, Regional o Institucional hasta la semana epidemiológica 21 del 2023**

ENTIDAD FEDERATIVA	Tracoma CIE-10ª REV. A71				Oncocercosis CIE-10ª REV. B73			
	Sem.	2023		2022	Sem.	2023		2022
		Acum.		Acum.		Acum.		Acum.
		M	F			M	F	
Aguascalientes	-	-	-	-	-	-	-	-
Baja California	-	-	-	-	-	-	-	-
Baja California Sur	-	-	-	-	-	-	-	-
Campeche	-	-	-	-	-	-	-	-
Coahuila	-	-	-	-	-	-	-	-
Colima	-	-	-	-	-	-	-	-
Chiapas	-	-	-	5	-	-	-	-
Chihuahua	-	-	-	-	-	-	-	-
Ciudad de México	-	-	-	-	-	-	-	-
Durango	-	-	-	-	-	-	-	-
Guanajuato	-	-	-	-	-	-	-	-
Guerrero	-	-	-	-	-	-	-	-
Hidalgo	-	-	-	-	-	-	-	-
Jalisco	-	-	-	1	-	-	-	-
México	-	-	-	-	-	-	-	-
Michoacán	-	-	-	-	-	-	-	-
Morelos	-	-	-	-	-	-	-	-
Navarro	-	-	-	-	-	-	-	-
Nuevo León	-	-	-	1	-	-	-	-
Oaxaca	-	-	-	-	-	-	-	-
Puebla	-	-	-	-	-	-	-	-
Querétaro	-	-	-	-	-	-	-	-
Quintana Roo	-	-	-	-	-	-	-	-
San Luis Potosí	-	-	-	-	-	-	-	-
Sinaloa	-	-	-	-	-	-	-	-
Sonora	-	-	-	-	-	-	-	-
Tabasco	-	-	-	-	-	-	-	-
Tamaulipas	-	1	-	1	-	-	-	-
Tlaxcala	-	-	-	-	-	-	-	-
Veracruz	-	1	-	-	-	-	-	-
Yucatán	-	-	-	-	-	-	-	-
Zacatecas	-	-	-	-	-	-	-	-
<b>TOTAL</b>	-	2	-	8	-	-	-	-

FUENTE: SINAVE/DGE/Salud 2022. Información preliminar, incluye casos probables.

**CUADRO 11.1 Casos por entidad federativa de Enfermedades de Interés Local, Regional o Institucional hasta la semana epidemiológica 22 del 2023**

ENTIDAD FEDERATIVA	Leishmaniasis Cutánea <sup>§</sup> CIE-10 <sup>a</sup> REV. B55.1				Leishmaniasis Visceral <sup>§</sup> CIE-10 <sup>a</sup> REV. B55.0			
	2023			2022	2023			2022
	Sem.	Acum.		Acum.	Sem.	Acum.		Acum.
		M	F			M	F	
Aguascalientes	-	-	-	-	-	-	-	-
Baja California	-	-	-	-	-	-	-	-
Baja California Sur	-	-	-	-	-	-	-	-
Campeche	-	63	1	49	-	1	-	-
Coahuila	-	-	-	-	-	-	-	-
Colima	-	1	-	-	-	-	-	-
Chiapas	-	-	-	-	-	-	-	-
Chihuahua	-	-	-	-	-	-	-	-
Ciudad de México	-	4	1	-	-	-	-	-
Durango	-	-	-	-	-	-	-	-
Guanajuato	-	-	-	-	-	-	-	-
Guerrero	-	-	-	-	-	-	-	-
Hidalgo	-	-	-	-	-	-	-	-
Jalisco	-	-	-	1	-	-	-	-
México	-	2	2	-	-	-	-	-
Michoacán	-	-	-	-	-	-	-	-
Morelos	-	-	-	-	-	-	-	-
Navarro	-	1	-	-	-	-	-	-
Nuevo León	-	-	-	-	-	-	-	-
Oaxaca	-	-	-	-	-	-	-	-
Puebla	-	-	1	-	-	-	-	-
Querétaro	-	-	-	-	-	-	-	-
Quintana Roo	19	500	78	283	-	-	-	-
San Luis Potosí	-	-	-	-	-	-	-	-
Sinaloa	-	-	-	-	-	-	-	-
Sonora	-	-	-	-	-	-	-	-
Tabasco	4	26	13	91	-	-	-	-
Tamaulipas	-	-	-	-	-	-	-	-
Tlaxcala	1	1	-	-	-	-	-	-
Veracruz	-	2	2	4	-	-	-	-
Yucatán	7	59	2	29	-	-	-	-
Zacatecas	-	-	-	-	-	-	-	-
<b>TOTAL</b>	<b>31</b>	<b>659</b>	<b>100</b>	<b>457</b>	<b>-</b>	<b>1</b>	<b>-</b>	<b>-</b>

§FUENTE: SINAVE/DGE/Salud 2023. Sistema Especial de Vigilancia Epidemiológica, Información preliminar de casos confirmados.

**CUADRO 12. Casos por entidad federativa de Enfermedades bajo Vigilancia Sindromática hasta la semana epidemiológica 21 del 2023**

ENTIDAD FEDERATIVA	Síndrome Meníngeo CIE-10ª REV. G00-G03 excepto G00.0 y G00.1				Infección de Vías Urinarias CIE-10ª REV. N30, N34, N39.0			
	Sem.	2023 Acum.		2022 Acum.	Sem.	2023 Acum.		2022 Acum.
		M	F			M	F	
Aguascalientes	-	-	-	3	835	3 305	11 913	13 370
Baja California	3	20	7	18	1 584	6 473	23 009	27 769
Baja California Sur	-	7	5	6	626	2 582	10 481	12 238
Campeche	-	1	1	3	666	2 555	8 777	10 828
Coahuila	1	2	4	9	1 638	7 040	24 396	30 339
Colima	-	3	6	4	457	2 109	6 637	7 455
Chiapas	-	6	29	13	2 871	11 440	42 702	55 725
Chihuahua	4	11	15	35	2 103	8 170	31 126	37 571
Ciudad de México	4	19	29	2	6 723	31 022	93 698	108 976
Durango	-	-	5	1	1 167	5 077	16 924	20 648
Guanajuato	-	4	4	1	3 433	11 960	49 294	56 812
Guerrero	-	3	7	1	2 040	7 413	30 502	32 677
Hidalgo	-	8	1	8	1 932	6 541	25 879	31 516
Jalisco	1	8	10	18	4 102	16 285	57 636	63 540
México	-	18	38	4	7 842	35 368	111 581	138 601
Michoacán	-	1	3	2	2 002	8 345	29 979	37 890
Morelos	-	7	4	14	1 465	5 970	21 664	24 138
Navarro	-	-	-	4	1 098	4 365	15 294	17 798
Nuevo León	1	4	10	1	2 409	9 315	35 351	42 724
Oaxaca	-	3	5	6	2 002	8 686	33 184	42 092
Puebla	-	-	-	-	3 101	12 334	49 657	58 664
Querétaro	-	-	-	-	1 472	5 896	19 338	22 718
Quintana Roo	-	-	1	1	1 114	5 283	17 047	20 155
San Luis Potosí	1	13	5	10	1 586	6 028	24 428	30 206
Sinaloa	-	13	9	15	2 090	7 965	29 804	34 997
Sonora	-	14	8	15	1 553	5 416	22 820	26 615
Tabasco	-	2	10	17	2 427	12 401	34 922	34 076
Tamaulipas	-	4	3	11	2 755	11 713	40 193	49 240
Tlaxcala	-	8	11	2	976	4 740	16 958	18 934
Veracruz	1	2	11	7	4 991	18 276	69 319	80 659
Yucatán	-	-	-	3	1 459	5 834	20 518	23 052
Zacatecas	-	1	-	10	1 851	7 382	25 515	32 463
<b>TOTAL</b>	16	182	241	244	72 370	297 289	1 050 546	1 244 486

FUENTE: SINAVE/DGE/Salud 2022. Información preliminar, incluye casos probables.

**CUADRO 12.1 Casos por entidad federativa de Enfermedades bajo Vigilancia Sindromática hasta la semana epidemiológica 22 del 2023**

ENTIDAD FEDERATIVA	Enfermedad Febril Exantemática <sup>§</sup> CIE-10 <sup>ª</sup> REV. U97				Parálisis Flácida Aguda <sup>§</sup> (menores de 15 años) CIE-10 <sup>ª</sup> REV. U98				Síndrome Coqueluchoide <sup>§</sup> CIE-10 <sup>ª</sup> REV. U99			
	Sem.	2023		2022 Acum.	Sem.	2023		2022 Acum.	Sem.	2023		2022 Acum.
		Acum.				Acum.				Acum.		
		M	F			M	F			M	F	
Aguascalientes	-	3	5	6	1	2	3	3	-	3	4	1
Baía California	-	7	2	19	1	9	4	9	3	13	13	15
Baía California Sur	-	4	7	17	-	-	-	4	-	6	3	-
Campeche	1	7	3	11	-	1	-	1	1	4	4	6
Coahuila	3	14	7	12	-	7	3	6	-	7	4	6
Colima	-	1	2	8	-	-	1	1	-	-	1	2
Chiapas	-	9	5	5	1	8	4	9	-	21	28	9
Chihuahua	2	12	13	22	-	7	5	8	1	10	10	8
Ciudad de México	5	41	32	88	1	5	2	10	6	15	10	16
Durango	2	6	6	4	-	-	2	3	3	3	3	1
Guanajuato	16	102	106	250	-	4	7	9	-	59	60	93
Guerrero	1	6	2	8	1	3	3	5	-	-	-	6
Hidalgo	1	16	9	24	1	2	4	6	-	5	3	2
Jalisco	4	20	22	71	2	13	11	22	-	15	13	10
México	2	34	19	34	2	10	8	25	1	20	14	2
Michoacán	2	16	5	13	-	4	4	4	-	-	1	4
Morelos	2	12	14	36	-	2	-	2	-	1	1	2
Navarrit	-	6	8	20	1	5	1	2	-	5	7	-
Nuevo León	5	23	25	61	-	6	1	5	-	9	14	24
Oaxaca	-	4	3	3	-	3	2	4	-	2	1	10
Puebla	1	14	7	7	-	2	2	11	-	2	-	5
Querétaro	2	8	10	21	-	1	1	3	-	6	3	13
Quintana Roo	-	11	9	11	-	1	3	4	-	2	2	9
San Luis Potosí	-	18	12	40	1	5	3	6	2	14	6	13
Sinaloa	1	2	6	15	-	2	1	5	-	15	9	6
Sonora	-	2	5	16	1	12	3	10	1	14	22	14
Tabasco	-	10	7	35	-	-	-	5	-	-	2	1
Tamaulipas	4	11	14	16	1	6	3	11	-	-	3	3
Tlaxcala	-	-	1	7	-	-	1	5	-	-	-	1
Veracruz	1	31	28	47	-	11	3	11	-	4	6	10
Yucatán	-	2	2	8	-	-	3	3	-	5	-	3
Zacatecas	6	9	5	17	-	1	-	3	-	14	11	7
<b>TOTAL</b>	<b>61</b>	<b>461</b>	<b>401</b>	<b>952</b>	<b>14</b>	<b>132</b>	<b>88</b>	<b>215</b>	<b>18</b>	<b>274</b>	<b>258</b>	<b>302</b>

§FUENTE: SINAVE/DGE/Salud 2023. Sistema Especial de Vigilancia Epidemiológica, Información preliminar de casos confirmados.

**CUADRO 13. Casos por entidad federativa de Enfermedades No Transmisibles hasta la semana epidemiológica 21 del 2023**

ENTIDAD FEDERATIVA	Bocio Endémico CIE-10ª REV. E01				Diabetes Mellitus Insulinodependiente (tipo I) CIE-10ª REV. E10				Diabetes Mellitus No Insulinodependiente (tipo II) CIE-10ª REV. E11-E14			
	2023			2022	2023			2022	2023			2022
	Sem.	Acum.		Acum.	Sem.	Acum.		Acum.	Sem.	Acum.		Acum.
		M	F			M	F			M	F	
Aguascalientes	-	-	-	-	1	7	18	11	143	1 138	1 559	2 042
Baja California	1	4	10	11	3	68	85	309	584	4 474	5 505	8 569
Baja California Sur	-	-	2	4	2	8	9	13	81	672	810	1 534
Campeche	-	-	-	-	-	3	4	30	61	647	880	1 306
Coahuila	1	2	10	5	3	22	37	37	351	2 983	3 985	6 620
Colima	-	-	1	1	-	2	5	8	64	720	888	1 556
Chiapas	3	5	26	30	-	18	14	47	297	2 452	4 326	6 326
Chihuahua	1	2	10	10	6	37	47	94	371	2 710	3 813	7 132
Ciudad de México	-	3	24	12	10	30	48	53	825	6 417	8 557	12 707
Durango	-	-	-	-	1	19	25	29	196	1 868	2 699	3 367
Guanajuato	-	2	8	4	1	26	45	67	419	3 470	4 660	7 064
Guerrero	6	25	57	22	3	19	22	36	372	2 100	3 491	5 685
Hidalgo	-	-	-	4	1	1	10	18	142	1 690	2 675	3 784
Jalisco	11	17	35	48	21	115	121	159	846	6 396	8 757	13 153
México	1	6	21	36	20	134	245	298	1 252	10 285	14 333	22 603
Michoacán	-	2	10	10	-	5	12	23	201	1 755	2 544	3 564
Morelos	-	-	2	5	3	29	28	49	289	2 117	3 113	4 168
Navarrit	-	1	1	2	-	4	8	12	139	1 011	1 311	2 600
Nuevo León	7	6	16	13	1	20	11	61	432	3 715	5 170	8 233
Oaxaca	6	3	10	7	-	8	25	25	231	2 091	3 177	5 510
Puebla	-	1	7	9	3	10	16	20	379	2 826	4 249	6 452
Querétaro	-	-	-	-	1	5	4	19	171	1 237	1 741	2 673
Quintana Roo	-	2	5	-	-	7	1	8	109	1 123	1 571	2 626
San Luis Potosí	-	-	-	-	1	9	8	17	250	1 873	2 918	3 932
Sinaloa	-	5	9	19	9	61	72	80	347	2 896	3 960	5 917
Sonora	2	2	7	-	4	19	40	49	290	2 171	3 056	3 918
Tabasco	-	33	65	6	2	6	15	20	315	2 207	3 165	3 323
Tamaulipas	-	2	3	21	3	32	37	55	369	2 895	4 028	6 994
Tlaxcala	-	12	34	2	-	2	5	5	194	1 111	1 764	1 716
Veracruz	3	1	16	41	1	28	44	66	985	7 878	12 929	18 515
Yucatán	-	-	1	1	5	8	12	6	161	1 235	1 791	2 633
Zacatecas	1	3	1	3	3	8	16	20	139	1 009	1 474	2 289
<b>TOTAL</b>	<b>43</b>	<b>139</b>	<b>391</b>	<b>326</b>	<b>108</b>	<b>770</b>	<b>1 089</b>	<b>1 744</b>	<b>11 005</b>	<b>87 172</b>	<b>124 899</b>	<b>188 511</b>

FUENTE: SINAVE/DGE/Salud 2022. Información preliminar, incluye casos probables.

**CUADRO 13.1 Casos por entidad federativa de Enfermedades No Transmisibles hasta la semana epidemiológica 21 del 2023**

ENTIDAD FEDERATIVA	Intoxicación Aguda por Alcohol CIE-10ª REV. F10.0				Fiebre Reumática Aguda CIE-10ª REV. I00-I02			
	Sem.	2023		2022 Acum.	Sem.	2023		2022 Acum.
		Acum.				Acum.		
		M	F			M	F	
Aguascalientes	4	69	34	78	-	-	-	4
Baja California	7	108	55	157	1	7	7	12
Baja California Sur	-	39	17	48	1	2	5	11
Campeche	2	46	15	37	-	4	3	2
Coahuila	9	263	126	271	3	12	39	28
Colima	1	44	14	128	-	-	-	1
Chiapas	18	272	80	427	-	6	10	37
Chihuahua	12	192	85	314	1	2	18	18
Ciudad de México	39	791	187	819	-	9	8	2
Durango	8	79	35	129	-	-	-	-
Guanajuato	57	776	194	856	2	2	11	5
Guerrero	3	173	75	280	2	8	16	15
Hidalgo	16	198	54	249	9	8	3	3
Jalisco	69	647	333	1 034	1	11	15	31
México	46	750	314	850	-	9	19	41
Michoacán	16	231	82	231	2	4	15	6
Morelos	5	134	34	155	-	7	9	5
Navarrit	12	94	48	135	-	-	-	2
Nuevo León	9	96	48	99	-	4	10	12
Oaxaca	11	260	75	249	-	1	4	7
Puebla	27	322	110	352	1	1	-	2
Querétaro	20	263	54	474	-	-	1	-
Quintana Roo	9	171	56	291	2	2	3	17
San Luis Potosí	9	204	39	181	-	1	1	-
Sinaloa	18	199	174	412	-	6	11	13
Sonora	16	253	87	229	-	8	6	20
Tabasco	16	162	40	83	-	2	5	21
Tamaulipas	12	147	83	277	1	10	9	15
Tlaxcala	7	119	30	135	-	-	2	11
Veracruz	13	289	99	360	1	29	32	13
Yucatán	1	79	31	83	-	3	4	15
Zacatecas	6	156	52	243	-	1	3	4
<b>TOTAL</b>	498	7 626	2 760	9 666	27	159	269	373

FUENTE: SINAVE/DGE/Salud 2022. Información preliminar, incluye casos probables.

**CUADRO 13.2 Casos por entidad federativa de Enfermedades No Transmisibles hasta la semana epidemiológica 21 del 2023**

ENTIDAD FEDERATIVA	Hipertensión Arterial CIE-10 <sup>a</sup> REV. I10-I15				Enfermedad Isquémica del Corazón CIE-10 <sup>a</sup> REV. I20, I25				Enfermedad Cerebrovascular CIE-10 <sup>a</sup> REV. I60-I67, I69			
	Sem.	2023		2022 Acum.	Sem.	2023		2022 Acum.	Sem.	2023		2022 Acum.
		Acum.				Acum.				Acum.		
		M	F			M	F			M	F	
Aguascalientes	183	1 682	2 189	2 896	17	212	119	274	21	185	171	198
Baja California	854	6 805	8 131	12 714	94	1 126	753	1 445	85	1 126	803	1 571
Baja California Sur	116	1 012	1 060	2 236	11	145	85	185	7	87	51	104
Campeche	81	708	935	1 341	12	99	79	160	5	69	68	124
Coahuila	361	4 061	5 418	8 591	45	639	455	846	44	534	478	945
Colima	62	930	1 152	1 294	7	58	49	59	4	56	68	93
Chiapas	293	2 407	3 893	5 579	19	168	139	228	21	248	200	328
Chihuahua	461	4 384	5 424	10 243	82	1 091	846	1 801	45	447	470	813
Ciudad de México	853	7 624	10 272	15 787	144	2 279	1 392	4 132	127	1 447	1 634	2 631
Durango	259	2 186	3 020	3 493	18	262	160	327	10	223	182	258
Guanajuato	473	4 650	5 721	8 242	32	556	352	537	30	450	371	600
Guerrero	311	2 178	3 243	5 436	5	172	144	185	18	296	251	350
Hidalgo	172	1 896	2 810	3 979	6	124	121	292	10	129	104	273
Jalisco	959	8 836	11 460	17 997	110	1 514	933	1 874	124	1 032	987	1 991
México	1 237	10 257	15 290	24 190	79	993	479	1 104	52	633	582	1 224
Michoacán	190	2 144	2 978	4 482	10	192	109	235	8	119	104	269
Morelos	209	2 076	2 745	4 273	19	500	263	471	17	226	181	334
Navarrit	188	1 473	1 866	3 727	12	76	70	236	12	56	48	139
Nuevo León	553	5 047	6 187	11 627	67	602	437	914	62	720	508	1 146
Oaxaca	196	2 190	2 944	5 211	19	174	142	348	13	157	189	312
Puebla	290	2 893	4 041	6 648	16	172	125	360	20	259	284	413
Querétaro	149	1 538	1 825	3 179	20	188	97	146	13	115	93	172
Quintana Roo	170	1 633	1 879	3 476	4	126	67	170	6	117	80	179
San Luis Potosí	326	2 408	3 227	4 645	33	288	210	320	27	232	140	418
Sinaloa	546	4 971	6 438	9 588	93	1 020	802	1 527	56	694	574	1 168
Sonora	492	3 934	5 019	6 614	30	222	193	572	26	307	260	614
Tabasco	333	2 760	3 761	4 256	20	190	126	182	22	200	194	329
Tamaulipas	494	4 619	5 812	10 237	77	703	505	1 997	45	577	467	1 559
Tlaxcala	119	878	1 488	1 666	13	125	90	46	10	79	59	73
Veracruz	966	8 995	13 973	20 222	74	1 025	722	1 570	90	874	874	1 669
Yucatán	204	1 802	2 457	3 673	32	400	290	482	10	241	188	408
Zacatecas	190	1 629	2 210	3 639	11	151	93	223	9	79	86	164
<b>TOTAL</b>	<b>12 290</b>	<b>110 606</b>	<b>148 868</b>	<b>231 181</b>	<b>1 231</b>	<b>15 592</b>	<b>10 447</b>	<b>23 248</b>	<b>1 049</b>	<b>12 014</b>	<b>10 749</b>	<b>20 869</b>

FUENTE: SINAVE/DGE/Salud 2022. Información preliminar, incluye casos probables.

**CUADRO 13.3 Casos por entidad federativa de Enfermedades No Transmisibles hasta la semana epidemiológica 21 del 2023**

ENTIDAD FEDERATIVA	Insuficiencia Venosa Periférica CIE-10 <sup>ª</sup> REV. I87.2				Asma CIE-10 <sup>ª</sup> REV. J45, J46				Gingivitis y Enfermedad Periodontal CIE-10 <sup>ª</sup> REV. K05			
	Sem.	2023		2022 Acum.	Sem.	2023		2022 Acum.	Sem.	2023		2022 Acum.
		Acum.				Acum.				Acum.		
		M	F			M	F			M	F	
Aguascalientes	66	226	789	818	32	314	379	485	294	1 924	3 951	5 321
Baja California	139	592	1 121	1 747	142	1 077	1 494	1 808	739	4 793	8 734	9 153
Baja California Sur	35	159	446	531	20	269	358	481	285	2 378	3 863	5 530
Campeche	17	63	207	250	25	293	486	651	98	852	1 244	2 008
Coahuila	165	801	1 709	2 570	58	633	946	1 278	641	4 234	8 816	9 750
Colima	42	151	532	354	11	186	210	314	208	1 282	1 910	2 633
Chiapas	117	445	1 577	1 582	73	824	991	1 289	388	2 687	5 004	7 670
Chihuahua	303	1 267	3 020	4 012	116	1 146	1 254	1 909	785	5 098	10 099	11 734
Ciudad de México	733	3 481	8 850	10 809	192	2 812	3 142	3 326	1 723	13 514	23 438	29 817
Durango	90	320	1 188	1 262	32	425	684	762	441	3 047	5 380	6 247
Guanajuato	160	639	1 984	2 291	32	539	795	787	1 051	6 221	13 412	16 388
Guerrero	51	285	894	1 123	50	497	659	727	518	3 383	6 384	7 095
Hidalgo	106	514	1 515	2 303	53	515	533	893	670	2 919	7 130	7 945
Jalisco	376	1 521	4 433	5 694	257	2 160	3 165	4 978	1 523	9 495	17 420	19 319
México	595	2 621	7 254	9 901	209	2 142	2 445	3 278	1 918	11 691	22 726	28 184
Michoacán	145	590	1 722	2 187	66	583	822	969	383	3 322	6 109	9 648
Morelos	80	290	910	911	46	359	642	659	299	2 063	3 953	5 168
Navarro	59	216	558	833	36	414	537	712	186	1 706	2 838	3 736
Nuevo León	275	738	2 235	2 955	126	1 221	1 411	2 273	895	7 135	13 037	13 796
Oaxaca	54	218	728	871	47	429	611	953	411	4 836	6 764	9 387
Puebla	173	690	2 198	3 075	36	238	306	537	1 379	8 370	18 773	22 206
Querétaro	75	306	920	1 255	12	160	221	495	327	2 194	4 626	6 236
Quintana Roo	39	186	616	659	59	588	678	1 061	455	3 264	6 079	7 830
San Luis Potosí	114	495	1 303	1 510	54	475	684	752	721	4 816	9 542	10 158
Sinaloa	185	647	2 130	2 473	107	1 073	1 428	2 279	668	4 647	7 901	11 747
Sonora	181	735	2 018	2 361	122	1 265	3 690	2 290	677	4 513	8 356	10 655
Tabasco	82	372	1 013	731	117	976	1 381	1 533	218	1 381	2 231	2 232
Tamaulipas	162	667	1 952	2 907	176	1 910	2 545	4 555	624	4 933	7 655	11 676
Tlaxcala	64	350	828	1 187	5	67	88	86	530	3 621	6 051	6 801
Veracruz	266	1 122	3 283	4 086	174	1 813	2 481	3 399	1 743	9 945	21 368	24 853
Yucatán	40	153	398	480	126	1 170	1 470	1 493	600	4 005	7 453	8 321
Zacatecas	64	206	600	848	35	263	326	484	551	2 926	5 383	6 249
<b>TOTAL</b>	<b>5 053</b>	<b>21 066</b>	<b>58 931</b>	<b>74 576</b>	<b>2 646</b>	<b>26 836</b>	<b>36 862</b>	<b>47 496</b>	<b>21 949</b>	<b>147 195</b>	<b>277 630</b>	<b>339 493</b>

FUENTE: SINAVE/DGE/Salud 2022. Información preliminar, incluye casos probables.



**CUADRO 13.4 Casos por entidad federativa de Enfermedades No Transmisibles hasta la semana epidemiológica 21 del 2023**

ENTIDAD FEDERATIVA	Úlceras Gastritis y Duodenitis CIE-10 <sup>ª</sup> REV. K25-K29				Enfermedad Alcohólica del Hígado CIE-10 <sup>ª</sup> REV. K70 excepto K70.3				Cirrosis Hepática Alcohólica CIE-10 <sup>ª</sup> REV. K70.3			
	2023			2022 Acum.	2023			2022 Acum.	2023			2022 Acum.
	Sem.	Acum.			Sem.	Acum.			Sem.	Acum.		
		M	F	M		F	M	F				
Aguascalientes	215	2 156	3 541	4 819	-	18	3	7	2	26	4	25
Baja California	408	2 841	4 387	7 095	3	50	14	54	2	75	12	89
Baja California Sur	182	1 609	2 137	3 574	-	27	20	18	-	9	1	11
Campeche	118	930	1 627	2 045	1	9	2	18	2	11	-	4
Coahuila	487	3 551	5 861	9 045	2	13	4	35	7	37	36	58
Colima	132	959	1 671	2 401	-	12	4	7	-	30	8	16
Chiapas	937	6 023	12 242	16 796	5	32	39	77	10	85	51	134
Chihuahua	633	4 574	7 626	11 540	5	93	47	160	14	176	52	200
Ciudad de México	1 770	14 218	19 982	29 388	12	93	20	133	3	114	25	131
Durango	513	3 088	5 462	7 081	-	28	4	31	-	40	5	50
Guanajuato	1 155	8 527	13 892	22 171	5	49	17	45	8	155	26	97
Guerrero	590	3 293	7 198	9 179	1	22	22	31	3	58	22	77
Hidalgo	773	4 451	8 728	13 587	6	60	41	147	7	73	36	97
Jalisco	1 349	9 488	15 839	22 199	9	121	26	94	12	143	53	126
México	2 019	13 689	25 370	37 077	9	120	40	199	7	100	46	126
Michoacán	745	5 020	9 043	12 493	2	34	21	59	4	102	37	146
Morelos	347	2 279	4 497	6 204	1	25	18	60	2	30	12	32
Navarrit	477	3 363	5 720	8 709	-	6	3	50	-	6	5	2
Nuevo León	556	4 174	6 537	10 796	2	25	2	47	-	22	4	17
Oaxaca	406	3 138	5 643	9 197	1	41	19	73	2	69	34	119
Puebla	704	5 298	10 048	15 278	3	57	31	105	8	120	56	127
Querétaro	325	2 019	3 543	5 501	2	9	6	22	2	22	1	14
Quintana Roo	234	1 882	2 892	6 087	4	12	10	15	1	42	5	43
San Luis Potosí	456	3 555	5 974	9 077	-	22	8	35	2	42	5	28
Sinaloa	584	4 384	7 387	11 686	3	36	7	36	7	92	16	109
Sonora	407	2 888	4 774	7 009	1	16	6	46	3	12	5	16
Tabasco	478	3 487	6 303	7 352	-	14	6	28	1	23	2	13
Tamaulipas	1 062	8 531	12 273	19 938	2	51	32	88	4	76	32	148
Tlaxcala	335	1 901	3 609	4 865	3	29	19	38	1	15	1	11
Veracruz	1 466	8 675	16 733	24 915	9	93	48	130	7	150	46	181
Yucatán	276	1 754	3 634	5 207	2	24	19	39	5	56	9	81
Zacatecas	532	4 537	6 703	11 402	6	37	7	56	4	40	6	36
<b>TOTAL</b>	<b>20 671</b>	<b>146 282</b>	<b>250 876</b>	<b>373 713</b>	<b>99</b>	<b>1 278</b>	<b>565</b>	<b>1 983</b>	<b>130</b>	<b>2 051</b>	<b>653</b>	<b>2 364</b>

FUENTE: SINAVE/DGE/Salud 2022. Información preliminar, incluye casos probables.

**CUADRO 13.5 Casos por entidad federativa de Enfermedades No Transmisibles hasta la semana epidemiológica 21 del 2023**

ENTIDAD FEDERATIVA	Hiperplasia de Próstata CIE-10 <sup>a</sup> REV. N40			Edema Proteinuria y Transtornos Hipertensivos en el Embarazo, Parto y Puerperio CIE-10 <sup>a</sup> REV. O10-O16			Diabetes Mellitus en el Embarazo CIE-10 <sup>a</sup> REV. O24.4		
	2023		2022	2023		2022	2023		2022
	Sem.	Acum.	Acum.	Sem.	Acum.	Acum.	Sem.	Acum.	Acum.
Aguascalientes	25	489	397	26	402	533	3	111	129
Baja California	60	1 501	1 118	44	1 083	1 139	49	585	498
Baja California Sur	27	442	334	10	157	167	2	60	63
Campeche	6	406	485	5	126	147	2	20	37
Coahuila	53	1 125	892	26	708	670	7	189	182
Colima	34	616	406	9	146	114	9	103	66
Chiapas	73	1 474	1 482	52	1 630	1 710	6	129	120
Chihuahua	122	2 530	2 361	36	843	1 010	19	357	251
Ciudad de México	289	5 847	5 009	67	1 416	1 128	77	998	587
Durango	39	855	704	11	262	303	2	95	79
Guanajuato	78	1 576	1 091	44	1 586	1 438	37	721	560
Guerrero	51	1 195	890	51	922	756	3	82	105
Hidalgo	68	1 036	974	23	582	675	19	299	260
Jalisco	238	4 152	3 451	92	1 863	1 840	40	734	906
México	248	5 550	4 964	137	3 296	2 908	53	1 172	1 256
Michoacán	49	1 176	1 102	15	435	523	8	59	80
Morelos	32	788	771	8	267	408	4	87	107
Navarrit	29	637	786	11	304	316	5	83	81
Nuevo León	67	1 645	1 370	65	1 307	1 268	82	1 235	1 314
Oaxaca	71	1 289	1 138	28	743	710	4	187	195
Puebla	55	1 451	1 187	35	952	1 003	8	210	131
Querétaro	25	599	589	19	331	344	6	216	186
Quintana Roo	26	599	487	30	543	441	3	114	89
San Luis Potosí	33	768	650	58	944	1 054	28	353	358
Sinaloa	108	2 131	1 965	45	931	1 068	29	417	399
Sonora	42	963	909	26	742	781	14	275	269
Tabasco	54	904	970	67	885	599	2	55	27
Tamaulipas	66	1 385	2 058	48	1 149	1 211	21	273	319
Tlaxcala	28	655	346	22	467	393	1	28	25
Veracruz	186	3 755	3 620	73	1 471	1 387	37	568	369
Yucatán	52	919	841	59	1 086	981	10	169	193
Zacatecas	23	421	314	10	222	260	5	77	67
<b>TOTAL</b>	<b>2 357</b>	<b>48 879</b>	<b>43 661</b>	<b>1 252</b>	<b>27 801</b>	<b>27 285</b>	<b>595</b>	<b>10 061</b>	<b>9 308</b>

FUENTE: SINAVE/DGE/Salud 2022. Información preliminar, incluye casos probables.

**CUADRO 13.6 Casos por entidad federativa de Enfermedades No Transmisibles hasta la semana epidemiológica 21 del 2023**

ENTIDAD FEDERATIVA	Quemaduras CIE-10ª REV. T20-T32				Intoxicación por Monóxido de Carbono CIE-10ª REV. T58				Intoxicación por Plaguicidas CIE-10ª REV. T60			
	Sem.	2023		2022 Acum.	Sem.	2023		2022 Acum.	Sem.	2023		2022 Acum.
		Acum.				Acum.				Acum.		
		M	F			M	F			M	F	
Aguascalientes	28	259	243	445	-	-	-	-	-	4	8	3
Baja California	58	701	620	1197	1	8	14	2	3	12	14	2
Baja California Sur	11	109	105	157	-	-	-	-	-	4	6	8
Campeche	21	96	99	135	-	-	-	-	-	7	2	6
Coahuila	48	788	500	1110	-	11	6	17	-	3	4	16
Colima	13	110	93	144	-	-	20	-	-	8	2	5
Chiapas	12	284	258	545	-	10	2	9	5	54	23	90
Chihuahua	59	496	408	819	1	4	5	21	1	4	9	7
Ciudad de México	149	1 410	1 394	2 438	-	4	12	12	3	1	4	11
Durango	12	166	180	263	-	2	2	8	1	-	1	2
Guanajuato	53	579	517	1108	3	4	8	8	4	10	25	32
Guerrero	20	245	260	486	-	1	-	-	3	32	28	69
Hidalgo	21	193	229	414	-	-	1	4	-	26	30	44
Jalisco	135	1 402	1 222	1 968	-	7	2	5	9	88	61	116
México	116	1 094	1 114	1 752	-	3	2	9	3	24	19	46
Michoacán	53	457	583	830	-	-	3	3	3	56	41	48
Morelos	6	139	156	206	-	-	-	-	1	24	5	16
Navarro	22	176	166	285	-	-	-	-	1	31	11	42
Nuevo León	66	743	725	1 275	-	9	5	11	-	2	6	14
Oaxaca	27	289	345	492	-	3	2	7	1	33	19	45
Puebla	58	481	454	858	-	5	3	6	-	25	14	20
Querétaro	26	324	326	528	-	-	-	1	1	3	2	4
Quintana Roo	27	328	249	527	-	1	-	-	-	5	1	5
San Luis Potosí	25	243	227	488	-	-	-	-	1	5	5	5
Sinaloa	57	553	471	942	-	7	9	-	2	31	11	28
Sonora	39	405	420	747	1	11	12	11	5	14	9	12
Tabasco	26	278	249	450	-	-	-	-	2	8	10	20
Tamaulipas	55	428	445	950	-	2	4	13	2	3	4	17
Tlaxcala	7	96	102	152	-	4	3	1	-	1	1	2
Veracruz	40	641	761	1 299	-	2	4	1	3	48	22	39
Yucatán	21	227	232	379	-	-	1	-	-	2	-	-
Zacatecas	27	231	194	396	-	7	2	7	-	4	3	13
<b>TOTAL</b>	<b>1 338</b>	<b>13 971</b>	<b>13 347</b>	<b>23 785</b>	<b>6</b>	<b>105</b>	<b>122</b>	<b>156</b>	<b>54</b>	<b>572</b>	<b>400</b>	<b>787</b>

FUENTE: SINAVE/DGE/Salud 2022. Información preliminar, incluye casos probables.

**CUADRO 13.7 Casos por entidad federativa de Enfermedades No Transmisibles hasta la semana epidemiológica 21 del 2023**

ENTIDAD FEDERATIVA	Intoxicación por Ponzoña de animales CIE-10ª REV. T63 X21, X27 excepto T63.2				Intoxicación por Picadura de Alacrán CIE-10ª REV. T63.2, X22				Efectos del Calor y de la Luz CIE-10ª REV. T67, X30			
	Sem.	2023		2022 Acum.	Sem.	2023		2022 Acum.	Sem.	2023		2022 Acum.
		Acum.				Acum.				Acum.		
		M	F			M	F			M	F	
Aguascalientes	63	155	147	191	21	407	428	766	1	7	6	-
Baja California	22	123	98	173	2	10	15	19	12	25	19	29
Baja California Sur	4	39	25	61	2	13	12	18	2	3	5	6
Campeche	-	22	22	26	1	10	10	16	-	3	1	7
Coahuila	7	47	47	102	5	13	24	40	2	9	11	32
Colima	11	108	86	164	207	1 568	1 359	2 792	8	20	14	-
Chiapas	6	45	27	49	3	38	50	76	4	30	23	49
Chihuahua	16	84	85	159	5	26	26	66	1	5	12	13
Ciudad de México	5	38	40	1	10	47	66	5	1	28	24	32
Durango	14	92	106	201	104	1 406	1 628	3 413	1	-	2	5
Guanajuato	105	747	866	1 476	1 414	9 124	11 993	19 252	2	24	15	51
Guerrero	15	167	176	296	1 050	7 675	8 168	14 584	1	5	12	-
Hidalgo	11	66	62	150	10	47	63	93	1	2	4	3
Jalisco	53	543	488	892	1 310	10 111	11 460	19 556	5	54	53	20
México	36	206	251	434	402	2 246	2 818	5 229	1	60	62	101
Michoacán	31	455	507	700	591	4 711	5 531	9 619	5	13	10	18
Morelos	26	189	151	259	605	4 662	4 897	8 812	-	2	1	12
Navarrit	13	107	81	148	284	2 219	2 054	4 328	6	7	8	7
Nuevo León	6	63	60	84	1	9	9	19	2	24	21	45
Oaxaca	21	147	142	239	114	965	1 287	2 082	4	31	36	21
Puebla	12	160	167	243	253	2 550	3 148	5 783	1	19	12	21
Querétaro	42	229	226	292	160	980	1 165	1 678	2	6	2	8
Quintana Roo	4	30	32	70	1	26	29	34	3	12	4	3
San Luis Potosí	9	52	45	88	6	28	55	88	-	1	-	2
Sinaloa	36	286	229	445	225	1 087	1 613	2 907	9	14	6	3
Sonora	45	278	294	547	133	348	585	1 292	28	84	63	79
Tabasco	3	44	36	50	2	12	38	63	10	153	93	164
Tamaulipas	15	94	69	192	10	56	52	77	2	15	12	40
Tlaxcala	3	22	17	48	-	10	8	25	-	-	4	-
Veracruz	16	174	137	233	7	55	96	124	-	29	20	17
Yucatán	-	11	10	9	4	3	7	13	3	12	7	12
Zacatecas	20	121	131	236	153	915	1 024	1 722	-	9	12	19
<b>TOTAL</b>	<b>670</b>	<b>4 944</b>	<b>4 860</b>	<b>8 258</b>	<b>7 095</b>	<b>51 377</b>	<b>59 718</b>	<b>104 591</b>	<b>117</b>	<b>706</b>	<b>574</b>	<b>819</b>

FUENTE: SINAVE/DGE/Salud 2022. Información preliminar, incluye casos probables.

**CUADRO 13.8 Casos por entidad federativa de Enfermedades No Transmisibles hasta la semana epidemiológica 21 del 2023; ESAVI hasta la semana 22 del 2023**

ENTIDAD FEDERATIVA	Hipotermia CIE-10 <sup>a</sup> REV. T68				Contacto Traumático con Avispas, Avispones y Abejas CIE-10 <sup>a</sup> REV. X23				Eventos Supuestamente Asociados a la Vacunación <sup>§</sup> (ESAVI) CIE-10 <sup>a</sup> REV. Y58, Y59			
	2023			2022	2023			2022	2023			2022
	Sem.	Acum.		Acum.	Sem.	Acum.		Acum.	Sem.	Acum.		Acum.
		M	F			M	F			M	F	
Aguascalientes	-	-	1	-	9	63	30	57	-	3	6	61
Baja California	-	2	3	4	3	32	11	31	-	7	7	149
Baja California Sur	-	1	-	-	4	13	5	26	-	1	-	22
Campeche	-	-	-	-	2	32	28	39	2	5	8	62
Coahuila	-	4	6	1	3	18	10	48	-	1	3	58
Colima	-	2	-	-	11	70	51	130	-	1	5	63
Chiapas	-	-	2	-	3	53	34	74	-	10	15	106
Chihuahua	-	6	1	4	-	11	10	29	1	8	20	79
Ciudad de México	-	9	3	6	4	13	28	15	30	63	160	648
Durango	-	-	-	-	1	25	19	39	-	2	-	63
Guanajuato	-	-	1	1	21	193	183	279	1	12	12	78
Guerrero	-	1	-	-	9	87	75	101	-	4	7	123
Hidalgo	-	1	-	-	10	90	71	129	3	22	33	138
Jalisco	-	1	-	-	34	361	234	528	7	29	50	749
México	8	15	16	7	17	83	94	171	-	18	26	424
Michoacán	-	-	-	-	10	200	132	265	1	4	5	64
Morelos	-	-	-	-	4	66	75	125	-	3	1	72
Navarro	-	-	-	-	7	98	56	143	-	5	3	45
Nuevo León	-	-	-	1	4	26	26	38	2	26	18	110
Oaxaca	-	2	2	3	9	75	68	140	-	5	14	222
Puebla	-	1	1	1	17	113	108	185	-	-	-	149
Querétaro	-	-	-	-	5	23	22	36	2	13	11	88
Quintana Roo	-	-	1	-	2	26	23	30	-	1	3	55
San Luis Potosí	-	-	1	-	8	72	38	90	-	-	-	85
Sinaloa	1	-	2	1	15	160	90	189	-	9	7	58
Sonora	-	1	1	9	8	47	49	113	-	7	5	28
Tabasco	-	-	-	-	8	56	40	39	-	-	5	59
Tamaulipas	-	1	1	3	6	49	26	80	-	1	1	174
Tlaxcala	-	-	4	3	-	3	6	7	1	3	12	126
Veracruz	-	1	1	-	17	109	54	106	1	13	17	180
Yucatán	-	1	-	-	2	34	18	51	-	10	14	104
Zacatecas	-	-	1	-	20	175	152	206	-	4	5	263
<b>TOTAL</b>	<b>9</b>	<b>49</b>	<b>48</b>	<b>44</b>	<b>273</b>	<b>2 476</b>	<b>1 866</b>	<b>3 539</b>	<b>51</b>	<b>290</b>	<b>473</b>	<b>4 705</b>

FUENTE: SINAVE/DGE/Salud 2022. Información preliminar, incluye casos probables.

§FUENTE: SINAVE/DGE/Salud 2023. Sistema Especial de Vigilancia Epidemiológica, Información preliminar de casos confirmados.

**CUADRO 14. Casos por entidad federativa de Transtornos de la Nutrición hasta la semana epidemiológica 21 del 2023**

ENTIDAD FEDERATIVA	Desnutrición Severa CIE-10ª REV. E40-E43				Desnutrición Moderada CIE-10ª REV. E44.0				Desnutrición Leve CIE-10ª REV. E44.1			
	Sem.	2023		2022 Acum.	Sem.	2023		2022 Acum.	Sem.	2023		2022 Acum.
		Acum.				Acum.				Acum.		
		M	F			M	F			M	F	
Aguascalientes	1	9	12	16	2	13	15	22	19	82	121	174
Baja California	1	11	22	23	4	16	32	50	27	159	141	262
Baja California Sur	-	-	-	6	3	6	4	51	5	32	37	133
Campeche	-	6	13	27	1	11	16	34	7	100	112	206
Coahuila	1	6	11	30	2	21	26	37	24	162	351	320
Colima	-	9	12	14	4	22	23	37	13	106	121	203
Chiapas	5	63	50	72	6	70	83	97	49	360	468	627
Chihuahua	4	59	67	66	12	57	102	119	37	233	364	589
Ciudad de México	9	73	64	145	14	137	158	221	98	714	855	1 337
Durango	-	8	7	15	-	13	10	37	14	129	140	207
Guanajuato	3	54	63	63	8	77	65	139	54	363	427	639
Guerrero	4	45	63	80	13	90	124	271	74	576	700	1 374
Hidalgo	-	13	27	26	12	65	46	114	56	456	615	1 113
Jalisco	10	97	85	106	26	181	186	173	103	877	1 029	1 249
México	10	112	151	175	38	312	315	543	119	1 020	1 181	2 157
Michoacán	17	31	45	56	11	72	61	130	48	310	411	791
Morelos	1	23	26	48	3	69	75	119	33	295	382	571
Navarín	2	16	18	53	1	49	60	60	13	166	188	344
Nuevo León	1	21	20	40	16	60	50	73	40	267	298	344
Oaxaca	7	28	49	73	6	64	62	161	38	389	454	756
Puebla	1	36	49	77	17	98	84	167	63	579	595	1 196
Querétaro	-	5	4	14	4	20	15	27	13	92	120	221
Quintana Roo	1	7	2	18	2	21	15	42	16	150	169	238
San Luis Potosí	2	17	20	47	6	37	36	66	32	213	297	493
Sinaloa	4	66	44	82	6	98	68	122	21	188	252	614
Sonora	2	17	32	44	4	24	142	44	14	143	197	254
Tabasco	4	9	23	52	5	40	48	62	17	145	180	251
Tamaulipas	-	46	63	50	3	32	32	75	28	191	268	452
Tlaxcala	-	5	7	10	2	17	7	15	5	59	68	139
Veracruz	10	58	60	121	25	159	217	235	120	753	967	1 565
Yucatán	3	8	19	49	6	50	34	59	33	207	316	434
Zacatecas	-	12	13	32	8	70	63	125	33	194	203	360
<b>TOTAL</b>	103	970	1 141	1 730	270	2 071	2 274	3 527	1 266	9 710	12 027	19 613

FUENTE: SINAVE/DGE/Salud 2022. Información preliminar, incluye casos probables.

**CUADRO 14.1 Casos por entidad federativa de Transtornos de la Nutrición hasta la semana epidemiológica 21 del 2023**

ENTIDAD FEDERATIVA	Obesidad CIE-10ª REV. E66				Anorexia, Bulimia y Otros Trastornos Alimentarios CIE-10ª REV. F50			
	Sem.	2023		2022 Acum.	Sem.	2023		2022 Acum.
		Acum.				Acum.		
		M	F			M	F	
Aguascalientes	199	1 286	2 101	4 152	2	8	22	15
Baja California	719	4 698	8 196	13 812	10	22	202	108
Baja California Sur	250	1 377	2 058	4 834	2	6	13	19
Campeche	124	1 114	1 711	2 485	1	1	2	12
Coahuila	447	2 801	5 629	11 298	2	15	32	92
Colima	162	1 178	2 009	3 685	1	-	7	13
Chiapas	313	1 699	3 723	5 804	1	9	27	35
Chihuahua	651	3 525	7 680	13 409	5	46	108	169
Ciudad de México	1 623	10 720	19 981	32 040	11	1 436	2 440	129
Durango	225	1 696	3 159	5 137	-	2	13	11
Guanajuato	458	3 948	6 681	12 678	4	15	83	45
Guerrero	504	2 346	4 380	7 659	1	18	39	33
Hidalgo	222	1 500	3 091	6 535	3	6	17	22
Jalisco	1 529	10 267	18 287	32 110	5	37	116	179
México	1 572	11 928	20 243	36 718	26	70	209	378
Michoacán	415	2 456	4 561	10 062	2	7	27	35
Morelos	261	2 057	3 538	4 192	-	5	23	15
Navarrit	263	1 456	2 253	5 095	1	2	12	16
Nuevo León	742	6 428	10 086	20 633	4	12	46	144
Oaxaca	306	2 404	4 082	6 102	1	22	30	37
Puebla	466	3 557	6 601	10 765	2	11	20	30
Querétaro	263	1 934	3 421	6 110	-	3	10	9
Quintana Roo	392	2 848	4 588	8 564	1	5	16	22
San Luis Potosí	520	3 686	5 980	10 480	1	6	19	26
Sinaloa	479	2 876	5 334	9 153	1	16	46	41
Sonora	584	3 526	7 387	9 415	2	20	39	54
Tabasco	274	2 202	3 537	5 996	1	6	17	20
Tamaulipas	487	4 465	6 877	10 655	1	23	44	42
Tlaxcala	198	1 208	2 341	4 402	-	3	14	13
Veracruz	1 031	6 752	13 382	25 965	6	43	86	110
Yucatán	387	2 385	4 240	6 943	1	9	25	30
Zacatecas	139	920	1 534	2 923	-	2	9	7
<b>TOTAL</b>	<b>16 205</b>	<b>111 243</b>	<b>198 671</b>	<b>349 811</b>	<b>98</b>	<b>1 886</b>	<b>3 813</b>	<b>1 911</b>

FUENTE: SINAVE/DGE/Salud 2022. Información preliminar, incluye casos probables.

**CUADRO 15. Casos por entidad federativa de Displasias y Neoplasias hasta la semana epidemiológica 21 del 2023**

ENTIDAD FEDERATIVA	Tumor Maligno de la Mama CIE-10 <sup>a</sup> REV. C50				Tumor Maligno del Cuello del Útero CIE-10 <sup>a</sup> REV. C53		
	Sem.	2023 Acum.		2022 Acum.	2023		2022 Acum.
		M	F		Sem.	Acum.	
Aguascalientes	3	1	78	83	4	12	12
Baja California	10	4	191	232	1	45	47
Baja California Sur	4	-	81	62	-	13	6
Campeche	6	6	118	87	2	68	29
Coahuila	8	3	176	149	2	43	32
Colima	10	1	206	136	2	36	25
Chiapas	3	11	142	183	1	49	36
Chihuahua	8	6	238	346	1	54	85
Ciudad de México	47	9	1 043	1 466	1	43	132
Durango	1	1	318	287	-	16	16
Guanajuato	20	1	336	320	3	72	83
Guerrero	9	15	146	138	2	49	58
Hidalgo	6	-	72	121	-	9	4
Jalisco	87	128	1 376	996	8	157	148
México	28	21	515	639	3	53	71
Michoacán	10	1	170	201	6	40	65
Morelos	-	2	109	411	-	30	41
Navarrit	-	-	30	136	-	9	28
Nuevo León	14	5	211	280	2	47	62
Oaxaca	21	17	361	447	3	98	144
Puebla	11	1	106	49	4	18	18
Querétaro	7	2	138	112	1	15	15
Quintana Roo	3	-	54	62	1	18	36
San Luis Potosí	4	1	136	97	3	57	34
Sinaloa	18	1	316	195	4	108	72
Sonora	7	4	144	117	2	36	16
Tabasco	8	9	119	127	2	47	29
Tamaulipas	18	6	252	151	6	80	45
Tlaxcala	3	-	58	11	1	14	3
Veracruz	54	20	923	759	9	218	162
Yucatán	2	5	217	162	-	33	27
Zacatecas	2	3	49	89	-	5	8
<b>TOTAL</b>	<b>432</b>	<b>284</b>	<b>8 429</b>	<b>8 651</b>	<b>74</b>	<b>1 592</b>	<b>1 589</b>

FUENTE: SINAVE/DGE/Salud 2022. Información preliminar, incluye casos probables.



**CUADRO 15.1 Casos por entidad federativa de Displasias y Neoplasias hasta la semana epidemiológica 21 del 2023**

ENTIDAD FEDERATIVA	Displasia Cervical Leve y Moderada CIE-10 <sup>a</sup> REV. N87.0-N87.1			Displasia Cervical Severa y CaCu <i>In Situ</i> CIE-10 <sup>a</sup> REV. N87.2, D06		
	2023		2022	2023		2022
	Sem.	Acum.	Acum.	Sem.	Acum.	Acum.
Aguascalientes	2	33	33	1	8	16
Baja California	14	296	220	-	34	45
Baja California Sur	-	59	47	-	4	16
Campeche	-	18	23	-	10	12
Coahuila	10	157	124	-	25	24
Colima	4	71	26	1	8	6
Chiapas	5	124	214	2	42	53
Chihuahua	21	256	202	5	75	80
Ciudad de México	152	2 101	2 781	15	250	323
Durango	17	461	157	1	36	17
Guanajuato	31	883	748	11	112	108
Guerrero	2	246	223	-	48	37
Hidalgo	11	460	559	4	58	88
Jalisco	36	684	735	3	92	79
México	68	1 480	1 493	13	211	195
Michoacán	18	468	509	4	85	42
Morelos	1	28	163	-	3	28
Navarrit	-	712	474	-	97	140
Nuevo León	13	184	255	1	46	40
Oaxaca	15	368	318	2	103	63
Puebla	30	525	398	6	77	62
Querétaro	19	315	472	3	70	104
Quintana Roo	-	157	284	3	16	20
San Luis Potosí	29	496	726	4	42	45
Sinaloa	21	353	359	5	91	65
Sonora	11	194	199	1	52	49
Tabasco	8	194	214	2	42	27
Tamaulipas	14	185	333	2	49	110
Tlaxcala	1	29	59	-	27	3
Veracruz	35	832	589	6	156	134
Yucatán	2	130	67	1	26	10
Zacatecas	4	44	141	1	19	41
<b>TOTAL</b>	<b>594</b>	<b>12 543</b>	<b>13 145</b>	<b>97</b>	<b>2 014</b>	<b>2 082</b>

FUENTE: SINAVE/DGE/Salud 2022. Información preliminar, incluye casos probables.

**CUADRO 15.2 Casos por entidad federativa de Displasias y Neoplasias hasta la semana epidemiológica 21 del 2023**

ENTIDAD FEDERATIVA	Tumor Maligno de la Próstata CIE-10ª REV. C61			Tumor Maligno del Cuerpo del Útero CIE-10ª REV. C54			Tumor Maligno del Ovario CIE-10ª REV. C56		
	2023		2022	2023		2022	2023		2022
	Sem.	Acum.	Acum.	Sem.	Acum.	Acum.	Sem.	Acum.	Acum.
Aguascalientes	3	29	-	-	2	-	1	11	-
Baja California	4	67	-	-	18	-	3	25	-
Baja California Sur	-	4	-	-	2	-	-	4	-
Campeche	2	26	-	-	27	-	1	15	-
Coahuila	2	41	-	-	10	-	-	12	-
Colima	8	81	-	2	15	-	-	12	-
Chiapas	-	21	-	2	9	-	-	17	-
Chihuahua	5	52	-	3	16	-	1	13	-
Ciudad de México	5	88	-	1	9	-	2	24	-
Durango	-	17	-	-	5	-	-	5	-
Guanajuato	2	19	-	-	2	-	-	1	-
Guerrero	2	34	-	-	12	-	-	15	-
Hidalgo	-	16	-	-	1	-	-	7	-
Jalisco	47	473	-	8	98	-	19	239	-
México	5	46	-	2	8	-	2	12	-
Michoacán	-	24	-	-	3	-	-	8	-
Morelos	-	54	-	-	63	-	1	21	-
Navarrit	-	1	-	-	-	-	-	1	-
Nuevo León	-	25	-	1	9	-	1	25	-
Oaxaca	7	95	-	1	38	-	7	59	-
Puebla	1	29	-	-	13	-	4	18	-
Querétaro	-	19	-	1	3	-	-	7	-
Quintana Roo	1	12	-	-	2	-	-	5	-
San Luis Potosí	3	33	-	-	5	-	-	19	-
Sinaloa	4	42	-	1	6	-	-	10	-
Sonora	1	40	-	-	6	-	1	14	-
Tabasco	2	19	-	-	9	-	-	17	-
Tamaulipas	-	37	-	-	16	-	-	18	-
Tlaxcala	-	2	-	-	-	-	-	-	-
Veracruz	3	122	-	3	25	-	5	60	-
Yucatán	6	98	-	-	31	-	-	20	-
Zacatecas	-	3	-	-	-	-	-	-	-
<b>TOTAL</b>	113	1 669	-	25	463	-	48	714	-

FUENTE: SINAVE/DGE/Salud 2022. Información preliminar, incluye casos probables.

**CUADRO 15.3 Casos por entidad federativa de Displasias y Neoplasias hasta la semana epidemiológica 21 del 2023**

ENTIDAD FEDERATIVA	Tumor Maligno de Traquea, Bronquios y Pulmón CIE-10ª REV. C33-C34				Tumor Maligno del Estómago CIE-10ª REV. C16				Tumor Maligno del Colon y Recto CIE-10ª REV. C18-C21			
	2023			2022 Acum.	2023			2022 Acum.	2023			2022 Acum.
	Sem.	Acum.			Sem.	Acum.			Sem.	Acum.		
		M	F	M		F	M	F				
Aguascalientes	-	3	3	-	1	5	1	-	1	13	5	-
Baja California	2	9	6	-	3	8	14	-	2	36	29	-
Baja California Sur	-	-	1	-	-	2	1	-	-	5	4	-
Campeche	-	2	2	-	-	13	21	-	4	11	32	-
Coahuila	1	4	1	-	2	10	7	-	3	24	18	-
Colima	1	5	5	-	1	3	-	-	6	20	22	-
Chiapas	-	3	1	-	-	16	10	-	-	4	9	-
Chihuahua	-	9	8	-	2	6	7	-	1	16	15	-
Ciudad de México	15	72	66	-	-	11	12	-	6	29	23	-
Durango	2	4	1	-	-	1	2	-	-	9	7	-
Guanajuato	1	4	3	-	1	4	2	-	-	9	8	-
Guerrero	-	7	3	-	2	8	6	-	-	9	8	-
Hidalgo	-	-	2	-	-	2	2	-	-	2	5	-
Jalisco	8	44	35	-	8	56	37	-	23	166	161	-
México	1	3	4	-	1	6	9	-	2	20	13	-
Michoacán	-	2	2	-	1	6	1	-	-	14	4	-
Morelos	3	10	12	-	-	17	16	-	7	49	50	-
Navarrit	-	-	-	-	-	-	1	-	-	1	-	-
Nuevo León	-	3	2	-	-	5	7	-	2	26	18	-
Oaxaca	7	21	15	-	5	13	16	-	10	34	52	-
Puebla	1	4	5	-	3	12	18	-	7	18	20	-
Querétaro	-	3	-	-	1	4	2	-	-	8	2	-
Quintana Roo	-	-	1	-	1	6	3	-	-	9	5	-
San Luis Potosí	-	3	6	-	-	4	4	-	-	14	13	-
Sinaloa	-	5	5	-	-	3	4	-	-	14	6	-
Sonora	-	10	4	-	-	6	2	-	3	17	19	-
Tabasco	-	2	1	-	3	10	15	-	5	18	28	-
Tamaulipas	-	9	4	-	2	6	10	-	1	23	25	-
Tlaxcala	-	1	-	-	-	-	-	-	-	-	-	-
Veracruz	-	10	7	-	1	28	16	-	12	64	27	-
Yucatán	1	6	8	-	2	15	7	-	3	23	34	-
Zacatecas	-	-	-	-	-	1	3	-	-	1	1	-
<b>TOTAL</b>	<b>43</b>	<b>258</b>	<b>213</b>	<b>-</b>	<b>40</b>	<b>287</b>	<b>256</b>	<b>-</b>	<b>98</b>	<b>706</b>	<b>663</b>	<b>-</b>

FUENTE: SINAVE/DGE/Salud 2022. Información preliminar, incluye casos probables.

**CUADRO 15.4 Casos por entidad federativa de Displasias y Neoplasias hasta la semana epidemiológica 21 del 2023**

ENTIDAD FEDERATIVA	Tumor Maligno del Hígado y de las Vías Biliares Intrahepáticas CIE-10ª REV. C22				Linfoma Hodking CIE-10ª REV. C81				Linfoma no Hodking CIE-10ª REV. C82-C85			
	2023			2022 Acum.	2023			2022 Acum.	2023			2022 Acum.
	Sem.	Acum.			Sem.	Acum.			Sem.	Acum.		
		M	F	M		F	M	F				
Aguascalientes	-	1	1	-	-	2	-	-	-	3	3	-
Baja California	-	6	1	-	-	5	3	-	1	9	8	-
Baja California Sur	-	3	-	-	-	-	1	-	-	3	1	-
Campeche	2	4	4	-	-	-	-	-	3	13	17	-
Coahuila	-	6	4	-	-	2	1	-	2	4	6	-
Colima	1	4	-	-	-	1	-	-	-	5	2	-
Chiapas	3	9	8	-	-	1	1	-	1	8	8	-
Chihuahua	1	4	3	-	1	2	3	-	1	5	4	-
Ciudad de México	2	5	1	-	1	2	3	-	2	3	7	-
Durango	-	-	4	-	-	-	1	-	-	1	1	-
Guanajuato	-	8	1	-	-	2	-	-	1	9	5	-
Guerrero	-	3	5	-	-	1	2	-	-	4	4	-
Hidalgo	-	-	2	-	-	2	-	-	-	1	3	-
Jalisco	4	42	29	-	6	17	34	-	9	52	41	-
México	1	6	9	-	1	3	1	-	2	6	1	-
Michoacán	2	5	2	-	-	2	2	-	1	2	3	-
Morelos	-	7	8	-	2	12	4	-	8	73	81	-
Navarrit	-	-	1	-	-	-	-	-	-	-	-	-
Nuevo León	1	2	5	-	1	1	3	-	3	8	5	-
Oaxaca	5	16	14	-	1	7	7	-	2	19	20	-
Puebla	9	6	8	-	1	2	8	-	3	18	5	-
Querétaro	-	-	1	-	-	3	1	-	-	6	1	-
Quintana Roo	-	1	2	-	-	-	-	-	-	-	1	-
San Luis Potosí	2	8	7	-	-	1	-	-	-	4	6	-
Sinaloa	-	3	3	-	-	2	1	-	1	7	5	-
Sonora	1	3	3	-	-	1	1	-	-	6	7	-
Tabasco	1	10	11	-	-	-	3	-	2	15	9	-
Tamaulipas	1	6	10	-	1	6	7	-	4	18	9	-
Tlaxcala	-	-	-	-	-	-	1	-	-	2	-	-
Veracruz	1	20	26	-	1	10	16	-	1	13	13	-
Yucatán	-	19	8	-	-	12	3	-	4	29	25	-
Zacatecas	-	-	-	-	-	-	-	-	-	2	-	-
<b>TOTAL</b>	<b>37</b>	<b>207</b>	<b>181</b>	<b>-</b>	<b>16</b>	<b>99</b>	<b>107</b>	<b>-</b>	<b>51</b>	<b>348</b>	<b>301</b>	<b>-</b>

FUENTE: SINAVE/DGE/Salud 2022. Información preliminar, incluye casos probables.

**CUADRO 15.5 Casos por entidad federativa de Displasias y Neoplasias hasta la semana epidemiológica 21 del 2023**

ENTIDAD FEDERATIVA	Leucemia CIE-10ª REV. C91-C95				Tumor Maligno del Esófago CIE-10ª REV. C15				Tumor Maligno del Páncreas CIE-10ª REV. C26			
	2023			2022 Acum.	2023			2022 Acum.	2023			2022 Acum.
	Sem.	Acum.			Sem.	Acum.			Sem.	Acum.		
		M	F	M		F	M	F				
Aguascalientes	-	-	1	-	-	-	3	-	1	-	2	-
Baja California	-	15	12	-	1	1	1	-	1	3	2	-
Baja California Sur	-	-	1	-	-	-	-	-	-	2	3	-
Campeche	1	8	4	-	-	1	1	-	-	-	3	-
Coahuila	1	2	5	-	-	5	-	-	1	2	3	-
Colima	-	2	2	-	-	3	2	-	-	-	1	-
Chiapas	-	9	8	-	-	1	-	-	1	3	9	-
Chihuahua	1	23	8	-	-	1	-	-	-	5	2	-
Ciudad de México	1	6	11	-	1	7	1	-	-	7	4	-
Durango	-	1	1	-	-	2	-	-	-	-	1	-
Guanajuato	4	14	23	-	-	1	-	-	-	1	4	-
Guerrero	1	8	10	-	-	1	1	-	2	2	6	-
Hidalgo	-	2	3	-	-	1	-	-	-	-	1	-
Jalisco	4	40	35	-	4	38	3	-	5	45	77	-
México	1	7	9	-	-	-	-	-	-	3	4	-
Michoacán	-	2	1	-	-	1	-	-	2	4	2	-
Morelos	2	21	14	-	1	5	1	-	4	16	10	-
Navarrit	-	-	1	-	-	-	-	-	-	-	1	-
Nuevo León	-	2	1	-	-	4	1	-	-	5	8	-
Oaxaca	3	21	11	-	1	3	5	-	2	8	3	-
Puebla	4	10	17	-	-	1	-	-	1	4	4	-
Querétaro	-	1	2	-	-	-	-	-	-	-	3	-
Quintana Roo	-	-	3	-	-	-	-	-	-	2	2	-
San Luis Potosí	-	6	5	-	-	4	3	-	-	4	4	-
Sinaloa	-	6	2	-	-	1	2	-	-	5	2	-
Sonora	-	3	-	-	-	-	-	-	-	2	4	-
Tabasco	-	22	9	-	-	1	-	-	2	7	2	-
Tamaulipas	1	16	8	-	-	2	-	-	-	1	3	-
Tlaxcala	-	-	-	-	-	1	-	-	-	-	1	-
Veracruz	1	12	12	-	2	7	2	-	1	7	8	-
Yucatán	5	26	19	-	-	3	1	-	-	4	4	-
Zacatecas	-	-	-	-	-	-	-	-	-	1	-	-
<b>TOTAL</b>	<b>30</b>	<b>285</b>	<b>238</b>	<b>-</b>	<b>10</b>	<b>95</b>	<b>27</b>	<b>-</b>	<b>23</b>	<b>143</b>	<b>183</b>	<b>-</b>

FUENTE: SINAVE/DGE/Salud 2022. Información preliminar, incluye casos probables.

**CUADRO 15.6 Casos por entidad federativa de Displasias y Neoplasias hasta la semana epidemiológica 21 del 2023**

ENTIDAD FEDERATIVA	Tumores Malignos del Encéfalo y Otras Partes del Sistema Nervioso Central CIE-10ª REV. C70-C72				Tumores Malignos de los Huesos y de los Cartílagos Articulares CIE-10ª REV. C40-C41				Tumor Maligno del Riñón CIE-10ª REV. C64			
	2023			2022	2023			2022	2023			2022
	Sem.	Acum.		Acum.	Sem.	Acum.		Acum.	Sem.	Acum.		Acum.
		M	F			M	F			M	F	
Aguascalientes	-	-	-	-	-	2	1	-	1	2	2	-
Baja California	1	6	11	-	-	3	3	-	1	9	6	-
Baja California Sur	2	-	3	-	-	-	2	-	-	1	1	-
Campeche	1	2	2	-	-	-	1	-	-	3	7	-
Coahuila	-	6	5	-	-	3	2	-	-	5	5	-
Colima	-	1	1	-	-	-	-	-	1	6	4	-
Chiapas	-	4	3	-	1	4	2	-	2	4	3	-
Chihuahua	-	3	3	-	-	1	2	-	1	9	2	-
Ciudad de México	1	7	7	-	1	56	63	-	1	11	7	-
Durango	-	-	3	-	-	-	-	-	-	3	2	-
Guanajuato	-	4	4	-	-	4	1	-	-	1	1	-
Guerrero	-	-	1	-	-	1	3	-	-	1	3	-
Hidalgo	-	1	1	-	-	1	2	-	1	4	1	-
Jalisco	6	12	22	-	9	19	24	-	-	46	34	-
México	-	5	3	-	-	7	-	-	-	4	3	-
Michoacán	-	1	-	-	2	-	5	-	-	1	-	-
Morelos	2	6	15	-	1	4	6	-	4	23	15	-
Navarrit	-	-	-	-	-	-	-	-	-	-	-	-
Nuevo León	-	2	3	-	-	1	1	-	1	6	5	-
Oaxaca	1	4	9	-	-	3	3	-	3	24	14	-
Puebla	1	4	-	-	-	2	2	-	3	8	3	-
Querétaro	-	1	1	-	-	1	-	-	-	4	2	-
Quintana Roo	-	1	1	-	-	2	-	-	-	3	-	-
San Luis Potosí	-	2	3	-	-	3	-	-	-	8	1	-
Sinaloa	-	7	2	-	-	1	3	-	1	4	3	-
Sonora	1	2	3	-	1	6	1	-	2	3	3	-
Tabasco	2	4	1	-	-	8	7	-	-	2	6	-
Tamaulipas	-	2	1	-	-	2	4	-	3	15	9	-
Tlaxcala	-	1	-	-	-	-	-	-	-	-	1	-
Veracruz	3	13	10	-	1	4	12	-	4	26	16	-
Yucatán	-	2	2	-	-	3	-	-	4	33	17	-
Zacatecas	-	-	-	-	-	-	-	-	1	-	1	-
<b>TOTAL</b>	21	103	120	-	16	141	150	-	34	269	177	-

FUENTE: SINAVE/DGE/Salud 2022. Información preliminar, incluye casos probables.

**CUADRO 16. Casos por entidad federativa de Defectos al Nacimiento hasta la semana epidemiológica 21 del 2023**

ENTIDAD FEDERATIVA	Anencefalia CIE-10ª REV. Q00				Encefalocele CIE-10ª REV. Q01				Microcefalia CIE-10ª REV. Q02			
	2023			2022 Acum.	2023			2022 Acum.	2023			2022 Acum.
	Sem.	Acum.			Sem.	Acum.			Sem.	Acum.		
		M	F	M		F	M	F				
Aguascalientes	-	-	-	-	-	-	-	1	-	1	-	1
Baja California	-	-	1	2	-	3	-	2	-	1	2	6
Baja California Sur	-	1	-	-	-	-	-	-	-	-	1	-
Campeche	-	-	-	2	-	-	-	-	-	-	-	2
Coahuila	-	-	-	-	1	-	1	-	-	1	-	-
Colima	1	-	1	2	-	-	-	1	-	-	1	4
Chiapas	2	3	2	7	-	2	-	2	-	-	-	3
Chihuahua	-	-	1	1	-	-	-	-	-	3	1	-
Ciudad de México	1	1	3	3	1	3	2	-	-	4	5	-
Durango	-	-	-	-	-	-	-	1	-	-	-	-
Guanajuato	-	-	-	2	-	1	-	1	-	-	4	3
Guerrero	-	1	2	4	-	-	2	-	-	1	-	1
Hidalgo	-	2	2	2	-	-	1	-	1	2	3	2
Jalisco	-	1	4	4	-	-	1	1	7	20	28	10
México	-	1	4	3	-	-	1	2	-	-	4	2
Michoacán	-	1	-	1	-	-	1	-	-	1	-	3
Morelos	-	3	-	2	-	1	-	1	-	-	-	4
Navarrit	-	1	-	-	-	1	-	-	-	-	-	-
Nuevo León	-	-	-	-	-	-	-	2	-	-	3	4
Oaxaca	-	4	2	3	-	-	-	2	-	-	1	2
Puebla	1	5	9	3	1	2	-	1	-	2	2	6
Querétaro	-	-	-	1	-	-	-	-	-	1	-	1
Quintana Roo	-	1	-	3	-	-	-	-	1	8	12	4
San Luis Potosí	-	1	2	-	-	-	-	-	-	2	1	-
Sinaloa	-	3	2	1	-	-	-	-	-	2	-	1
Sonora	-	1	1	3	-	-	2	-	-	-	1	-
Tabasco	-	-	1	-	-	1	-	-	-	-	-	3
Tamaulipas	-	-	-	-	-	-	-	4	-	1	-	3
Tlaxcala	-	-	-	1	1	4	2	1	-	-	-	1
Veracruz	1	4	4	4	-	1	-	2	-	2	1	1
Yucatán	-	1	-	2	-	1	-	1	2	8	9	12
Zacatecas	-	-	-	2	-	-	-	-	-	1	-	1
<b>TOTAL</b>	<b>6</b>	<b>35</b>	<b>41</b>	<b>58</b>	<b>4</b>	<b>20</b>	<b>13</b>	<b>25</b>	<b>11</b>	<b>61</b>	<b>79</b>	<b>80</b>

FUENTE: SINAVE/DGE/Salud 2022. Información preliminar, incluye casos probables.

**CUADRO 16.1 Casos por entidad federativa de Defectos al Nacimiento hasta la semana epidemiológica 21 del 2023**

ENTIDAD FEDERATIVA	Espina Bífida CIE-10ª REV. Q05				Labio y Paladar Hendido CIE-10ª REV. Q35-Q37			
	Sem.	2023		2022 Acum.	Sem.	2023		2022 Acum.
		Acum.				Acum.		
		M	F			M	F	
Aguascalientes	-	-	-	-	1	4	1	1
Baja California	-	6	-	5	-	12	3	13
Baja California Sur	-	1	1	-	-	-	-	5
Campeche	-	-	1	-	-	2	-	6
Coahuila	-	3	1	2	1	6	2	-
Colima	-	-	-	2	-	1	2	3
Chiapas	-	1	3	9	2	15	5	19
Chihuahua	1	3	2	4	1	2	4	1
Ciudad de México	3	10	11	1	2	25	21	1
Durango	-	-	-	-	-	4	-	-
Guanajuato	-	4	1	9	1	7	6	18
Guerrero	-	5	5	7	-	5	4	8
Hidalgo	-	-	-	3	1	7	5	14
Jalisco	3	7	6	9	2	10	14	36
México	1	9	5	11	4	33	34	32
Michoacán	-	2	1	5	-	3	7	9
Morelos	-	-	3	8	2	19	10	28
Navarrit	-	-	-	4	1	1	1	3
Nuevo León	1	2	2	2	1	9	5	19
Oaxaca	-	1	-	6	-	7	6	7
Puebla	-	4	3	2	4	13	6	22
Querétaro	-	-	-	-	-	3	2	3
Quintana Roo	-	2	2	2	-	5	1	4
San Luis Potosí	-	4	-	3	-	5	2	4
Sinaloa	-	-	2	2	-	4	3	9
Sonora	-	2	1	5	-	4	4	7
Tabasco	-	1	-	2	-	6	1	5
Tamaulipas	-	1	-	8	1	5	4	14
Tlaxcala	-	2	-	-	-	3	-	5
Veracruz	-	6	-	10	2	19	11	20
Yucatán	-	-	-	-	-	7	4	9
Zacatecas	-	-	-	2	-	6	3	7
<b>TOTAL</b>	<b>9</b>	<b>76</b>	<b>50</b>	<b>123</b>	<b>26</b>	<b>252</b>	<b>171</b>	<b>332</b>

FUENTE: SINAVE/DGE/Salud 2022. Información preliminar, incluye casos probables.



**CUADRO 17. Casos por entidad federativa de Enfermedades Neurológicas y de Salud Mental hasta la semana epidemiológica 21 del 2023**

ENTIDAD FEDERATIVA	Depresión CIE-10ª REV. F32				Enfermedad de Parkinson CIE-10ª REV. G20				Enfermedad de Alzheimer CIE-10ª REV. G30			
	2023			2022 Acum.	2023			2022 Acum.	2023			2022 Acum.
	Sem.	Acum.			Sem.	Acum.			Sem.	Acum.		
		M	F	M		F	M	F				
Aguascalientes	32	153	454	439	2	17	13	24	1	2	10	5
Baja California	101	572	1 265	1 734	3	42	65	81	2	12	31	55
Baja California Sur	14	271	399	686	2	12	9	29	-	5	5	3
Campeche	19	173	450	449	1	19	10	37	-	5	6	16
Coahuila	67	441	930	975	-	37	39	81	-	11	18	21
Colima	54	215	523	471	6	58	68	132	1	11	32	36
Chiapas	60	212	725	870	7	50	37	58	-	8	19	20
Chihuahua	157	794	2 234	2 988	13	78	59	179	5	31	42	69
Ciudad de México	556	2 544	6 918	8 877	8	60	53	186	2	12	21	36
Durango	131	459	1 483	1 312	4	87	68	104	2	8	19	23
Guanajuato	118	498	2 291	1 945	6	56	42	69	-	16	12	13
Guerrero	78	376	1 068	812	2	34	35	61	1	5	12	15
Hidalgo	72	211	1 026	923	1	23	19	34	-	7	8	14
Jalisco	221	1 253	3 094	3 887	21	194	180	335	8	57	59	100
México	324	1 510	4 209	4 856	10	133	129	213	2	32	47	71
Michoacán	96	418	1 281	1 287	2	52	47	97	2	16	12	34
Morelos	86	348	1 129	1 196	8	76	84	113	1	6	15	11
Navarro	79	341	918	1 229	4	11	16	47	1	7	12	16
Nuevo León	94	653	1 666	1 913	6	61	47	92	1	12	31	57
Oaxaca	49	318	730	803	3	42	32	84	1	10	11	33
Puebla	88	466	1 174	1 644	2	29	38	46	-	7	9	7
Querétaro	19	103	263	306	2	11	5	11	2	3	4	8
Quintana Roo	27	117	411	731	1	18	14	25	-	3	3	11
San Luis Potosí	51	292	849	892	6	39	36	53	2	6	16	16
Sinaloa	99	428	1 293	1 531	10	90	108	201	3	32	44	67
Sonora	92	340	1 085	1 022	4	28	35	75	2	14	29	37
Tabasco	157	831	1 763	1 010	5	62	48	74	-	15	7	12
Tamaulipas	91	487	1 175	1 608	12	87	73	203	3	26	39	68
Tlaxcala	19	127	350	471	1	15	19	24	-	-	2	4
Veracruz	137	742	2 289	2 777	22	178	155	316	4	45	48	77
Yucatán	60	220	700	929	1	29	22	94	-	4	13	41
Zacatecas	39	172	562	689	-	8	1	9	-	2	1	5
<b>TOTAL</b>	<b>3 287</b>	<b>16 085</b>	<b>44 707</b>	<b>51 262</b>	<b>175</b>	<b>1 736</b>	<b>1 606</b>	<b>3 187</b>	<b>46</b>	<b>430</b>	<b>637</b>	<b>1 001</b>

FUENTE: SINAVE/DGE/Salud 2022. Información preliminar, incluye casos probables.

**CUADRO 17.1 Casos por entidad federativa de Enfermedades Neurológicas y de Salud Mental hasta la semana epidemiológica 21 del 2023**

ENTIDAD FEDERATIVA	Envenenamiento Autoinfligido Intencionalmente por, y Exposición a Analgésicos no Narcóticos, Antipiréticos y Antirreumáticos CIE-10ª REV. X60				Envenenamiento Autoinfligido Intencionalmente por, y Exposición a Drogas Antiepilépticas, Sedantes, Hipnóticas, Antiparkinsonianas y Psicotrópicas CIE-10ª REV.				Lesión Autoinfligida Intencionalmente por Ahorcamiento, Estrangulamiento o Sofocación CIE-10ª REV. X70			
	Sem.	2023		2022 Acum.	Sem.	2023		2022 Acum.	Sem.	2023		2022 Acum.
		Acum.				Acum.				Acum.		
		M	F			M	F			M	F	
Aguascalientes	1	3	6	-	1	12	7	-	-	6	6	-
Baja California	1	2	9	-	4	14	12	-	1	3	-	-
Baja California Sur	1	3	4	-	-	3	5	-	-	1	1	-
Campeche	1	3	20	-	1	5	29	-	-	4	3	-
Coahuila	-	-	14	-	-	6	10	-	1	7	12	-
Colima	-	1	-	-	-	-	5	-	-	-	-	-
Chiapas	2	7	17	-	5	23	15	-	-	1	2	-
Chihuahua	-	4	22	-	6	17	43	-	1	6	2	-
Ciudad de México	1	10	46	-	11	28	52	-	3	2	8	-
Durango	1	3	5	-	2	5	5	-	-	5	2	-
Guanajuato	3	5	24	-	4	18	27	-	-	3	5	-
Guerrero	-	-	3	-	-	3	7	-	-	3	2	-
Hidalgo	1	1	4	-	2	6	7	-	-	2	2	-
Jalisco	2	5	16	-	3	21	21	-	-	3	3	-
México	1	9	29	-	3	13	36	-	1	6	7	-
Michoacán	-	1	-	-	-	3	5	-	-	1	-	-
Morelos	3	2	14	-	-	16	13	-	-	2	2	-
Navarrit	1	6	16	-	-	6	9	-	-	-	1	-
Nuevo León	-	3	8	-	-	1	5	-	1	2	4	-
Oaxaca	-	1	1	-	-	1	1	-	-	-	-	-
Puebla	-	1	5	-	2	14	17	-	1	5	2	-
Querétaro	-	-	-	-	-	9	6	-	-	1	1	-
Quintana Roo	-	-	1	-	-	-	-	-	-	-	-	-
San Luis Potosí	2	3	18	-	1	8	22	-	-	2	4	-
Sinaloa	-	-	-	-	-	-	1	-	-	-	-	-
Sonora	1	2	6	-	6	20	7	-	2	3	5	-
Tabasco	-	-	-	-	1	10	4	-	1	6	3	-
Tamaulipas	-	1	9	-	3	4	5	-	1	3	-	-
Tlaxcala	-	-	-	-	-	-	-	-	-	-	-	-
Veracruz	-	4	17	-	2	29	21	-	-	3	-	-
Yucatán	1	-	4	-	1	1	2	-	1	7	1	-
Zacatecas	-	2	3	-	-	8	12	-	-	3	-	-
<b>TOTAL</b>	<b>23</b>	<b>82</b>	<b>321</b>	<b>-</b>	<b>58</b>	<b>304</b>	<b>411</b>	<b>-</b>	<b>14</b>	<b>90</b>	<b>78</b>	<b>-</b>

FUENTE: SINAVE/DGE/Salud 2022. Información preliminar, incluye casos probables.

**CUADRO 17.2 Casos por entidad federativa de Enfermedades Neurológicas y de Salud Mental hasta la semana epidemiológica 21 del 2023**

ENTIDAD FEDERATIVA	Lesión Autoinfligida Intencionalmente por Disparo de Arma Corta CIE-10ª REV. X72				Lesión Autoinfligida Intencionalmente por Objeto Cortante CIE-10ª REV. X78				Lesión Autoinfligida Intencionalmente al Saltar Desde un Lugar Elevado CIE-10ª REV. X80						
	Sem.	2023			2022 Acum.	Sem.	2023			2022 Acum.	Sem.	2023			2022 Acum.
		Acum.					Acum.					Acum.			
		M	F				M	F				M	F		
Aguascalientes	1	9	5	-	-	4	2	-	-	2	1	-	-		
Baja California	-	-	-	-	1	6	7	-	-	-	-	-	-		
Baja California Sur	-	-	-	-	1	5	-	-	-	-	-	-	-		
Campeche	-	1	-	-	1	5	7	-	-	-	1	-	-		
Coahuila	-	-	-	-	1	7	4	-	-	1	-	-	-		
Colima	-	1	-	-	-	1	3	-	-	-	-	-	-		
Chiapas	-	-	-	-	-	12	7	-	-	1	1	-	-		
Chihuahua	-	-	-	-	-	5	4	-	-	1	-	-	-		
Ciudad de México	-	-	-	-	2	13	25	-	1	2	1	-	-		
Durango	1	2	-	-	-	3	3	-	-	-	-	-	-		
Guanajuato	-	-	1	-	2	12	22	-	-	3	2	-	-		
Guerrero	-	-	1	-	-	4	-	-	-	2	-	-	-		
Hidalgo	-	-	-	-	2	6	7	-	-	3	1	-	-		
Jalisco	-	1	-	-	-	5	13	-	-	2	1	-	-		
México	-	1	13	-	2	12	16	-	-	1	2	-	-		
Michoacán	-	-	-	-	-	1	-	-	-	-	-	-	-		
Morelos	-	2	-	-	-	5	7	-	-	-	-	-	-		
Navarro	-	-	-	-	-	2	7	-	-	-	-	-	-		
Nuevo León	-	-	-	-	-	1	8	-	-	-	-	-	-		
Oaxaca	-	1	-	-	-	8	1	-	-	1	1	-	-		
Puebla	-	2	-	-	1	13	7	-	-	-	-	-	-		
Querétaro	-	-	-	-	-	14	5	-	-	-	-	-	-		
Quintana Roo	-	-	-	-	-	-	2	-	-	-	-	-	-		
San Luis Potosí	-	-	1	-	-	2	2	-	-	1	-	-	-		
Sinaloa	-	-	-	-	-	-	-	-	-	-	-	-	-		
Sonora	-	1	-	-	-	3	-	-	-	-	-	-	-		
Tabasco	-	-	-	-	1	3	2	-	-	-	1	-	-		
Tamaulipas	-	1	-	-	5	2	8	-	-	-	1	-	-		
Tlaxcala	-	-	-	-	-	-	-	-	-	-	-	-	-		
Veracruz	-	-	1	-	2	9	10	-	-	-	1	-	-		
Yucatán	-	-	-	-	-	1	4	-	-	-	-	-	-		
Zacatecas	-	1	-	-	-	1	-	-	-	1	2	-	-		
<b>TOTAL</b>	<b>2</b>	<b>23</b>	<b>22</b>	<b>-</b>	<b>21</b>	<b>165</b>	<b>183</b>	<b>-</b>	<b>1</b>	<b>21</b>	<b>16</b>	<b>-</b>	<b>-</b>		

FUENTE: SINAVE/DGE/Salud 2022. Información preliminar, incluye casos probables.

**CUADRO 17.3 Casos por entidad federativa de Enfermedades Neurológicas y de Salud Mental hasta la semana epidemiológica 21 del 2023**

ENTIDAD FEDERATIVA	Historia Personal de Lesión Autoinfligida Intencionalmente (Intento de Suicidio) CIE-10ª REV. Z91.5				Otros Síntomas y Signos que Involucran el Estado Emocional (Ideación Suicida) CIE-10ª REV. R45.8			
	Sem.	2023		2022 Acum.	Sem.	2023		2022 Acum.
		Acum.				Acum.		
		M	F			M	F	
Aguascalientes	5	19	70	-	1	3	12	-
Baja California	5	32	105	-	-	7	12	-
Baja California Sur	2	3	10	-	-	-	3	-
Campeche	2	10	20	-	-	1	5	-
Coahuila	8	43	133	-	3	-	3	-
Colima	2	9	16	-	-	1	7	-
Chiapas	2	9	15	-	1	2	16	-
Chihuahua	10	31	67	-	2	15	19	-
Ciudad de México	17	56	99	-	2	10	24	-
Durango	4	14	39	-	-	3	5	-
Guanajuato	13	32	100	-	4	19	31	-
Guerrero	9	6	33	-	-	-	-	-
Hidalgo	1	5	15	-	-	-	1	-
Jalisco	37	126	282	-	2	9	11	-
México	8	24	74	-	3	8	39	-
Michoacán	2	7	23	-	1	2	2	-
Morelos	-	4	9	-	1	3	9	-
Navarro	4	13	48	-	5	7	32	-
Nuevo León	19	53	162	-	2	11	12	-
Oaxaca	1	3	11	-	-	1	7	-
Puebla	1	6	14	-	4	21	39	-
Querétaro	2	6	20	-	3	4	5	-
Quintana Roo	3	12	27	-	-	-	-	-
San Luis Potosí	5	7	37	-	-	2	6	-
Sinaloa	6	22	79	-	-	1	1	-
Sonora	7	7	58	-	-	1	15	-
Tabasco	7	21	38	-	15	39	81	-
Tamaulipas	5	20	41	-	-	1	13	-
Tlaxcala	-	2	2	-	-	-	-	-
Veracruz	8	27	86	-	-	4	15	-
Yucatán	4	19	56	-	-	5	7	-
Zacatecas	-	2	11	-	-	1	7	-
<b>TOTAL</b>	199	650	1 800	-	49	181	439	-

FUENTE: SINAVE/DGE/Salud 2022. Información preliminar, incluye casos probables.

**CUADRO 18. Casos por entidad federativa de Accidentes hasta la semana epidemiológica 21 del 2023**

ENTIDAD FEDERATIVA	Peatón Lesionado en Accidente de Transporte CIE-10ª REV. V01-V09				Accidente de Transporte en Vehículos con Motor CIE-10ª REV. V20-V29, V40-V79			
	Sem.	2023		2022	Sem.	2023		2022
		Acum.		Acum.		Acum.		Acum.
		M	F			M	F	
Aguascalientes	3	58	45	121	99	1 424	1 433	1 730
Baja California	11	155	55	159	40	757	678	1 365
Baja California Sur	2	27	22	20	9	175	94	290
Campeche	2	17	13	26	37	446	255	555
Coahuila	18	92	74	206	38	438	363	1 494
Colima	2	53	11	58	17	321	187	630
Chiapas	10	134	84	148	108	1 361	571	1 804
Chihuahua	6	307	141	845	213	1 712	2 445	4 860
Ciudad de México	139	1 961	1 483	2 754	796	7 118	4 916	7 501
Durango	3	47	29	46	21	333	140	422
Guanajuato	37	323	214	666	309	4 309	2 842	5 384
Guerrero	1	57	29	60	44	750	510	798
Hidalgo	20	98	74	189	67	897	475	1 096
Jalisco	7	170	105	321	269	3 532	1 977	4 252
México	16	159	130	209	167	1 651	1 367	2 657
Michoacán	6	118	96	216	48	1 304	767	1 420
Morelos	2	20	27	31	66	684	521	357
Navarro	4	37	43	54	83	985	600	1 290
Nuevo León	8	46	28	102	54	1 040	892	1 707
Oaxaca	8	120	64	97	64	880	411	1 348
Puebla	8	136	44	148	152	2 073	1 651	3 294
Querétaro	21	54	38	41	312	2 390	2 215	3 136
Quintana Roo	35	338	270	610	112	1 456	922	1 805
San Luis Potosí	4	61	34	170	169	1 583	1 458	2 895
Sinaloa	5	116	56	160	123	1 480	979	2 798
Sonora	11	127	82	187	193	1 905	2 045	3 375
Tabasco	1	193	136	526	186	2 292	1 174	979
Tamaulipas	12	280	220	287	185	2 530	2 244	3 051
Tlaxcala	1	26	6	23	11	137	61	182
Veracruz	3	164	111	153	92	1 415	593	1 650
Yucatán	11	49	40	84	19	499	280	738
Zacatecas	12	160	96	155	67	1 029	440	1 143
<b>TOTAL</b>	429	5 703	3 900	8 872	4 170	48 906	35 506	66 006

FUENTE: SINAVE/DGE/Salud 2022. Información preliminar, incluye casos probables.

**CUADRO 18.1 Casos por entidad federativa de Accidentes hasta la semana epidemiológica 21 del 2023**

ENTIDAD FEDERATIVA	Mordeduras por Perro CIE-10 <sup>a</sup> REV. W54				Mordeduras por Otros Mamíferos CIE-10 <sup>a</sup> REV. W55				Mordeduras por Serpiente CIE-10 <sup>a</sup> REV. T63.0, X20			
	Sem.	2023		2022 Acum.	Sem.	2023		2022 Acum.	Sem.	2023		2022 Acum.
		Acum.				Acum.				Acum.		
		M	F			M	F			M	F	
Aguascalientes	29	241	243	339	3	30	43	76	-	-	-	3
Baja California	59	740	676	1 058	6	50	85	82	2	6	1	17
Baja California Sur	21	172	142	227	3	11	24	23	-	1	1	1
Campeche	21	262	227	416	4	21	36	47	-	11	8	15
Coahuila	79	840	560	1 042	9	37	57	46	3	3	8	2
Colima	14	212	184	224	1	26	22	15	-	10	1	7
Chiapas	61	649	528	1 077	14	65	78	61	4	60	38	78
Chihuahua	43	514	494	850	3	53	40	70	-	9	2	10
Ciudad de México	279	2 758	2 637	4 485	47	230	399	359	-	4	3	4
Durango	56	718	547	956	3	41	46	46	-	8	2	7
Guanajuato	117	1 197	1 070	1 827	3	70	86	78	-	4	3	15
Guerrero	60	670	664	854	9	61	73	68	2	21	7	29
Hidalgo	85	921	887	1 452	7	63	94	101	7	74	27	88
Jalisco	155	1 892	1 578	2 621	24	156	213	170	2	17	4	19
México	329	4 028	3 568	6 236	30	223	303	320	4	25	17	58
Michoacán	75	985	870	1 401	7	80	106	108	4	17	5	19
Morelos	50	491	646	789	4	36	49	43	-	6	3	10
Navarrit	47	513	432	430	7	69	86	39	-	8	9	15
Nuevo León	86	958	756	1 620	10	75	110	136	-	6	3	9
Oaxaca	85	1 085	1 098	1 620	12	82	106	111	5	89	35	101
Puebla	149	1 450	1 513	2 176	8	97	131	150	8	78	37	87
Querétaro	51	590	570	741	5	54	70	84	2	7	3	2
Quintana Roo	40	354	354	647	8	42	47	76	3	12	8	24
San Luis Potosí	92	865	875	1 300	5	75	77	84	9	77	31	106
Sinaloa	72	677	590	850	6	50	61	61	2	14	2	13
Sonora	74	779	721	1 239	6	47	87	112	4	17	7	26
Tabasco	41	409	334	400	5	33	35	24	2	23	11	15
Tamaulipas	164	879	844	1 539	7	90	114	137	-	11	8	20
Tlaxcala	28	262	265	309	1	20	24	16	-	9	2	11
Veracruz	115	1 352	1 318	2 228	18	168	212	223	6	105	59	108
Yucatán	92	1 010	987	1 254	16	106	149	170	1	28	10	21
Zacatecas	56	387	371	530	9	48	53	38	1	6	4	15
<b>TOTAL</b>	<b>2 725</b>	<b>28 860</b>	<b>26 549</b>	<b>42 737</b>	<b>300</b>	<b>2 309</b>	<b>3 116</b>	<b>3 174</b>	<b>71</b>	<b>766</b>	<b>359</b>	<b>955</b>

FUENTE: SINAVE/DGE/Salud 2022. Información preliminar, incluye casos probables.

**CUADRO 18.2 Casos por entidad federativa de Accidentes hasta la semana epidemiológica 21 del 2023**

ENTIDAD FEDERATIVA	Violencia Intrafamiliar CIE-10ª REV. Y07.0-Y07.2				Herida por Arma de Fuego y Punzocortante CIE-10ª REV. W32-W34			
	Sem.	2023		2022 Acum.	Sem.	2023		2022 Acum.
		Acum.				Acum.		
		M	F			M	F	
Aguascalientes	6	21	72	120	3	64	8	104
Baja California	3	4	50	117	26	349	53	342
Baja California Sur	9	20	87	110	8	79	28	71
Campeche	10	15	99	108	11	153	52	307
Coahuila	34	65	507	750	41	477	289	1 083
Colima	16	10	423	171	1	113	29	125
Chiapas	11	33	172	412	176	1 792	839	2 329
Chihuahua	26	162	379	894	29	261	50	400
Ciudad de México	23	105	649	603	91	1 719	571	1 826
Durango	5	30	74	85	3	48	6	76
Guanajuato	130	114	2 658	2 908	110	1 738	435	1 768
Guerrero	143	54	2 003	2 758	44	630	239	794
Hidalgo	150	270	2 349	2 243	35	385	148	766
Jalisco	24	85	697	563	49	752	194	967
México	311	371	3 442	2 847	50	519	226	997
Michoacán	9	30	625	780	66	832	352	1 124
Morelos	18	16	491	882	9	245	74	389
Navarro	21	45	350	363	20	385	131	708
Nuevo León	73	153	741	791	38	426	73	699
Oaxaca	7	25	130	147	79	1 236	462	1 780
Puebla	17	17	254	361	54	706	266	1 084
Querétaro	88	131	1 221	1 240	23	472	203	491
Quintana Roo	-	14	315	468	26	433	146	693
San Luis Potosí	4	8	194	169	36	391	109	836
Sinaloa	11	3	241	322	11	131	38	85
Sonora	19	21	249	138	29	376	124	587
Tabasco	18	55	541	224	50	738	263	703
Tamaulipas	34	17	495	697	30	460	268	522
Tlaxcala	9	6	88	166	2	57	18	89
Veracruz	76	162	1 508	1 680	64	902	311	1 172
Yucatán	11	9	178	165	22	177	86	245
Zacatecas	12	9	216	226	13	305	79	290
<b>TOTAL</b>	<b>1 328</b>	<b>2 080</b>	<b>21 498</b>	<b>23 508</b>	<b>1 249</b>	<b>17 351</b>	<b>6 170</b>	<b>23 452</b>

FUENTE: SINAVE/DGE/Salud 2022. Información preliminar, incluye casos probables.

# Directorio

## Consejo Editorial Secretaría De Salud

Dr. Gabriel García Rodríguez  
Director General de Epidemiología

### IMSS

Dra. Xóchitl Refugio Romero Guerrero  
Titular de la Coordinación de Vigilancia  
Epidemiológica

### ISSSTE

Dr. Miguel Ángel Nakamura López  
Subdirector de Prevención  
y Protección a la Salud

### IMSS-Bienestar

Dr. Juan Carlos Ledesma Vázquez  
Coordinador de Atención Integral a la Salud

### Secretaría de la Defensa Nacional

Gral. de Brigada M.C. Guadalupe Maza de la Torre  
Directora General de Sanidad Militar

### Secretaría de Marina SEMAR

Capitán de Navío SanJuan Padrón Lucio  
Director Adjunto de Sanidad Naval

### PEMEX

Dr. Rodolfo Lehmann Mendoza  
Subdirector de Servicios de Salud

### DIF

Lic. Miriam Cisneros Rodríguez  
Directora General de Rehabilitación e Inclusión

### Instituto Nacional de los Pueblos Indígenas-INPI

Dra. Bertha Dimas Huacuz  
Coordinadora General de Patrimonio Cultural,  
Investigación y Educación Indígena

### Editor

Dr. Gabriel García Rodríguez

### Coeditores

Dr. Christian A. Zaragoza Jiménez, MASS. Santa Elizabeth Ceballos Liceaga, Dra. Nilza Aslim Rojas Arroyo,  
Dra. Yanet López Santiago, Dr. Jonathan Uriel Rivas Díaz.

### Integración de Información

Dra. Rosaura Gutiérrez Vargas, Ing. Carlos Escondrillas Maya,  
Dra. Kathia Guadalupe Rodríguez González, C. Silvia Nava Ruíz, C. Graciela Guillén Domínguez,  
Dr. Eduardo D. Barrón López, C.D. María del Carmen Ojeda Luna, M.V.Z. María Isabel Martínez Moreno.

### Responsables de la publicación en la web

Ing. Angel S. Díaz Sánchez, Ing. Mary Ezbeidy Carmelinda Ochoa García.

### Coordinación General del "Boletín Epidemiológico"

Dra. Rosaura Gutiérrez Vargas

Para mayor información sobre el contenido de este Boletín Comunicarse a los teléfonos:  
5337 - 1648 / Fax: 5337 - 1711 / Lada sin costo; 01 (800) 00 - 44800 / Email: boletin@dgepi.salud.gob.mx