CONSUME DE MANERA SOSTENIBLE TUS DATOS MÓVILES

Que tu mejor opción sea el Wi-Fi y no los datos móviles.

Información en colaboración con: CFE Telecomunicaciones e Internet para Todos | CFE Internet Telecomunicaciones para todos

ECONOMÍA SECRETARÍA DE ECONOMÍA | PROFECO PROCURADURÍA FEDERAL DEL CONSUMIDOR

gob.mx/profeco

- Configura tu teléfono para que las actualizaciones automáticas sean solo por Wi-Fi.

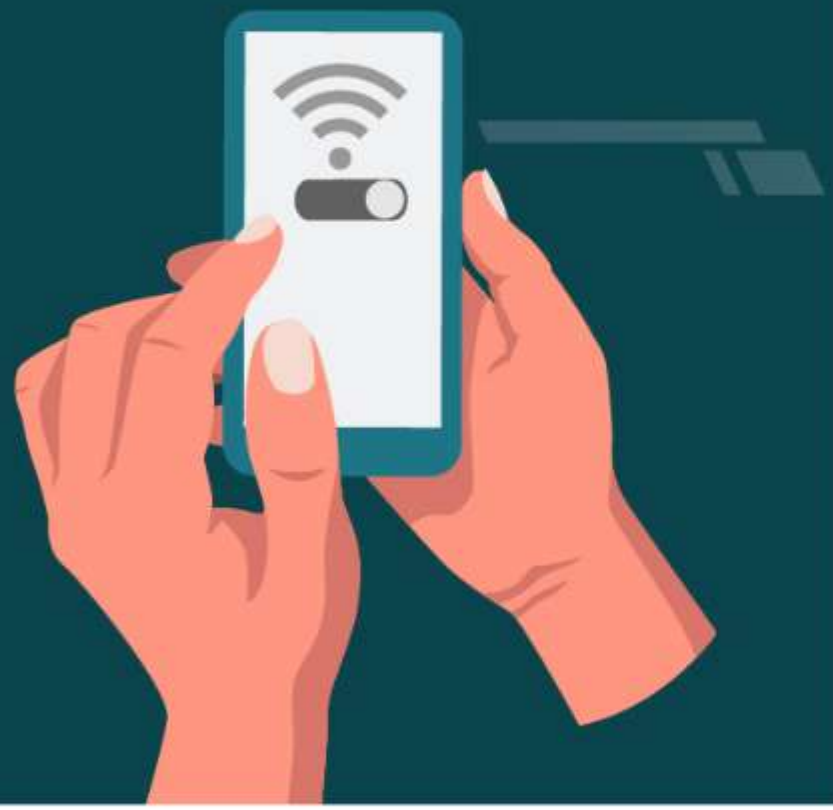

- Usa Wi-Fi para descargar tu música o videos de las plataformas de streaming.

ECONOMÍA
SECRETARÍA DE ECONOMÍA

PROFECO
PROCURADURÍA FEDERAL DEL CONSUMIDOR

gob.mx/profeco

Descarga a través de Wi-Fi los mapas de los lugares que frecuentas, para utilizarlos sin conexión a Internet.

Desactiva el uso automático de datos móviles, para que no se gasten cuando exista mala conexión de Wi-Fi.

ECONOMÍA
SECRETARÍA DE ECONOMÍA

PROFECO
PROCURADURÍA FEDERAL DEL CONSUMIDOR

gob.mx/profeco

Instala las aplicaciones solo cuando haya una conexión Wi-Fi disponible.

Configura tu teléfono o aplicaciones para que descargue o envíe archivos de gran tamaño a través de Wi-Fi.

ECONOMÍA
SECRETARÍA DE ECONOMÍA

PROFECO
PROCURADURÍA FEDERAL DEL CONSUMIDOR

gob.mx/profeco

Aumenta la eficacia de los datos móviles y ahorra dinero.

Información en colaboración con:

CFE Telecomunicaciones e Internet para Todos

CFE Internet Telecomunicaciones para todos

ECONOMÍA
SECRETARÍA DE ECONOMÍA

PROFECO
PROCURADURÍA FEDERAL DEL CONSUMIDOR

gob.mx/profeco