CONSUME DE MANERA RESPONSABLE TUS DATOS MÓVILES

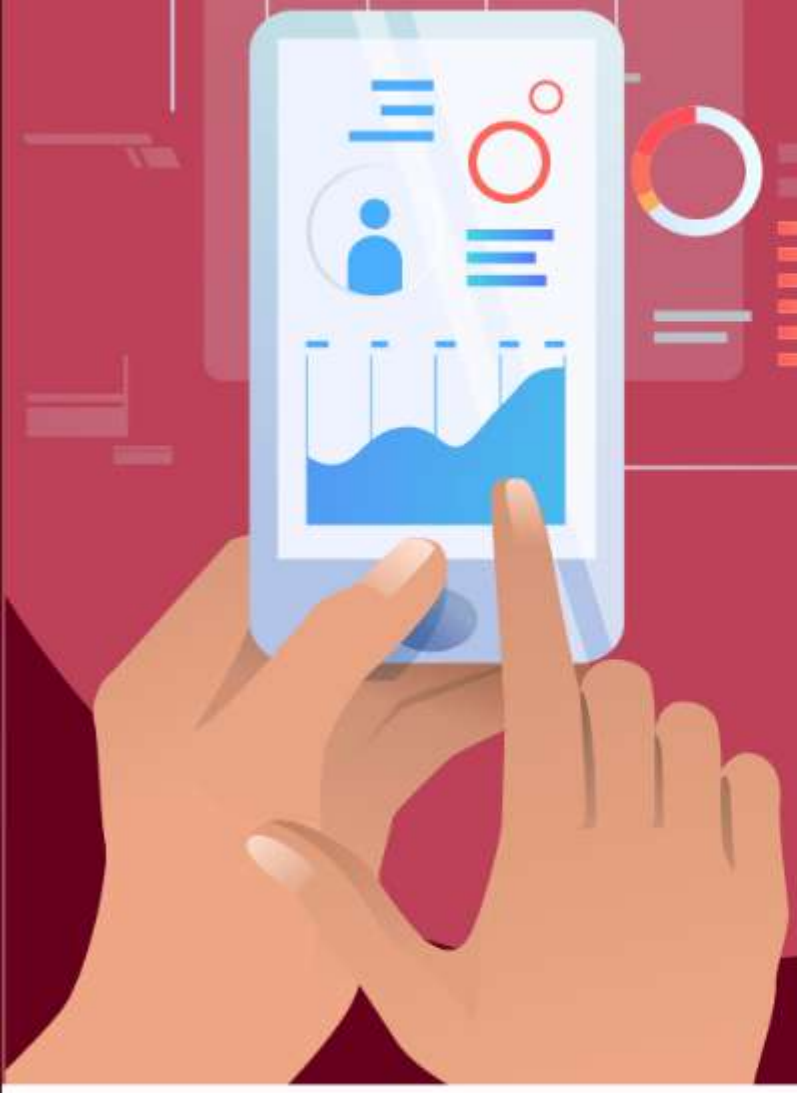

¿Cómo mejorar el rendimiento de tus datos móviles?

Información en colaboración con:

CFE Telecomunicaciones e Internet para Todos

CFE Internet Telecomunicaciones para todos

ECONOMÍA
SECRETARÍA DE ECONOMÍA

PROFECO
PROCURADURÍA FEDERAL DEL CONSUMIDOR

gob.mx/profeco

Configura el modo de ahorro de datos

Los paquetes o planes de datos móviles son limitados y para aprovecharlos de la mejor forma, aprende a configurar tu teléfono para que no gastes de más.

ECONOMÍA
SECRETARÍA DE ECONOMÍA

PROFECO
PROCURADURÍA FEDERAL DEL CONSUMIDOR

gob.mx/profeco

Configura el modo de ahorro de datos

En Android

android

Dependiendo de la marca de tu teléfono:

Abre la aplicación de Ajustes o Configuración

En la Barra Buscar escribe:

Ahorro de datos o Límite de datos

Activa la opción y sigue las instrucciones de tu dispositivo.

ECONOMÍA
SECRETARÍA DE ECONOMÍA

PROFECO
PROCURADURÍA FEDERAL DEL CONSUMIDOR

gob.mx/profeco

Configura el modo de ahorro de datos

En iOS

iOS

Sigue los siguientes pasos

- Ve a Configuración
- Selecciona: Red celular
- Selecciona: Opciones
- Selecciona: Modo de datos
- Activa la opción: Ahorrar datos

ECONOMÍA
SECRETARÍA DE ECONOMÍA

PROFECO
PROCURADURÍA FEDERAL DEL CONSUMIDOR

ECONOMÍA
SECRETARÍA DE ECONOMÍA

PROFECO
PROCURADURÍA FEDERAL DEL CONSUMIDOR

gob.mx/profeco