CONSUME DE MANERA INFORMADA TUS DATOS MÓVILES

Cambia tus hábitos de consumo y maximiza el uso de datos móviles.

Información en colaboración con: CFE Telecomunicaciones e Internet para Todos | CFE Internet Telecomunicaciones para todos

ECONOMÍA
SECRETARÍA DE ECONOMÍA

PROFECO
PROCURADURÍA FEDERAL DEL CONSUMIDOR

gob.mx/profeco

- Desinstala las aplicaciones que no utilices, pueden consumir datos sin que te des cuenta.

- Realiza las llamadas a través de la red celular y no por medio de las aplicaciones de mensajería instantánea.

ECONOMÍA
SECRETARÍA DE ECONOMÍA

PROFECO
PROCURADURÍA FEDERAL DEL CONSUMIDOR

gob.mx/profeco

- Quita los permisos de acceso a Internet de las aplicaciones que no uses, para que no consuman datos en segundo plano.

- Considera usar las versiones Lite de las aplicaciones, ya que usan menos datos y espacio.

ECONOMÍA
SECRETARÍA DE ECONOMÍA

PROFECO
PROCURADURÍA FEDERAL DEL CONSUMIDOR

gob.mx/profeco

- Desactiva la reproducción y descarga automática, elige manualmente lo que quieras reproducir o descargar.

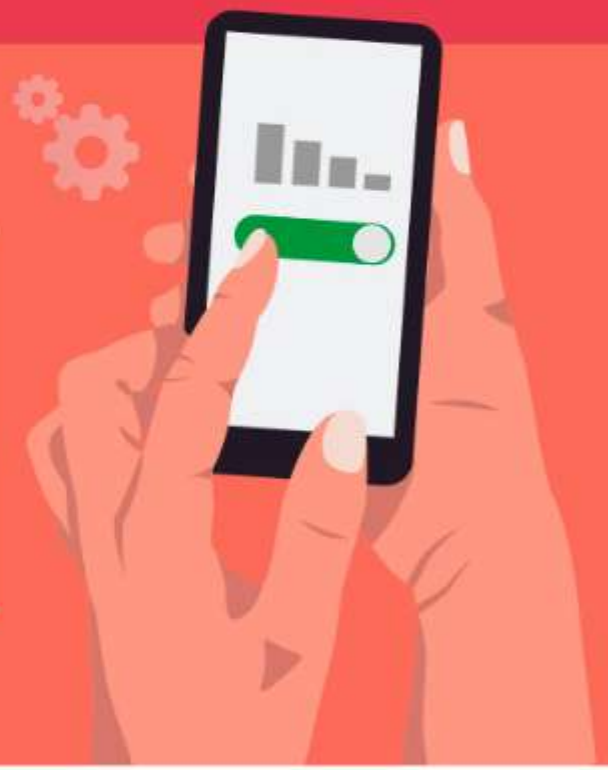

- Configura el modo de ahorro de datos móviles en las aplicaciones de video y música.

ECONOMÍA
SECRETARÍA DE ECONOMÍA

PROFECO
PROCURADURÍA FEDERAL DEL CONSUMIDOR

gob.mx/profeco

Recuerda que para mantenerte conectado debes estar bien informado.

Información en colaboración con:

CFE Telecomunicaciones e Internet para Todos

CFE Internet Telecomunicaciones para todos

ECONOMÍA
SECRETARÍA DE ECONOMÍA

PROFECO
PROCURADURÍA FEDERAL DEL CONSUMIDOR

gob.mx/profeco