

Pronóstico Agrometeorológico



AGRICULTURA
SECRETARÍA DE AGRICULTURA Y DESARROLLO RURAL



Martes 23 de mayo | Emisión - 16:00h |

| Validez del 23 al 26 de mayo |



Imagen satelital sobre la Republica Mexicana a las 14:00 hrs del día de hoy obtenida de GOES Image Viewer, GOES-East, CONUS.

Producto Elaborado: SIAP | Fuente: SMN

Pronóstico Agrometeorológico

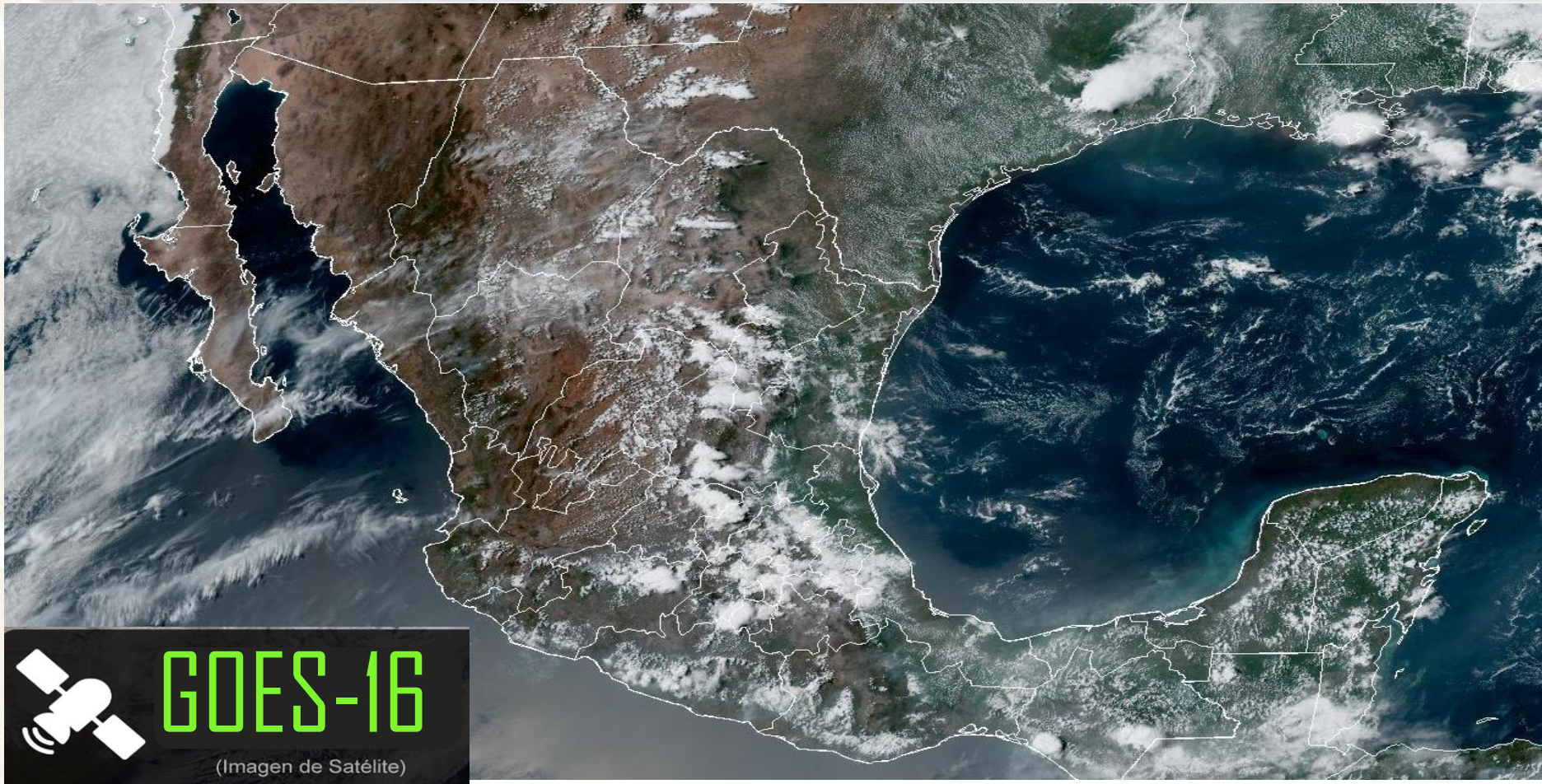

AGRICULTURA
SECRETARÍA DE AGRICULTURA Y DESARROLLO RURAL



Martes 23 de mayo | Emisión - 16:00h |

| Validez del 23 al 24 de mayo |

- Sistemas Meteorológicos (Martes 23)

Un **canal de baja presión extendido sobre la Mesa del Norte y la Mesa Central**, en interacción con la corriente en chorro subtropical y con el ingreso de humedad del Océano Pacífico y Golfo de México, **producirán chubascos y lluvias fuertes acompañadas de descargas eléctricas y posible caída de granizo en el norte, noreste, oriente, centro y sur del país, incluido el Valle de México**, con lluvias puntuales muy fuertes en Puebla, Guerrero y Oaxaca, además de rachas de viento en el noroeste y norte de México con posibilidad de formación de torbellinos en Chihuahua y Coahuila.

A su vez, otro **canal de baja presión en el sureste mexicano**, en combinación con el **ingreso de humedad** del Golfo de México y Mar Caribe, **ocasionarán lluvias y chubascos en dicha región, además de la Península de Yucatán**, pronosticándose lluvias puntuales muy fuertes acompañadas de descargas eléctricas y posible caída de granizo en Chiapas.

Por otra parte, **continuará el ambiente caluroso a muy caluroso sobre entidades del litoral del Pacífico Mexicano, oriente y sureste de la República Mexicana**, así como en la Península de Yucatán, con temperaturas máximas superiores a 40 °C.

Mar.
23/May



Miér.
24/May



Jue.
25/May.



Pronóstico Agrometeorológico



AGRICULTURA
SECRETARÍA DE AGRICULTURA Y DESARROLLO RURAL



Martes 23 de mayo | Emisión - 16:00h |

| Validez del 23 al 24 de mayo |

- **Viento con rachas de 50 a 70 km/h y posible formación de torbellinos:** Chihuahua (noreste) y Coahuila.
- **Viento con rachas de 40 a 60 km/h y posibles tolvaneras:** Baja California, Sonora, Durango, Zacatecas y Nuevo León.

Nivel de tormenta	Entidades	Pronóstico de temperaturas	Entidades
Lluvias aisladas (0.1 a 5 mm)	Zacatecas, Jalisco, Tabasco, Campeche y Yucatán.	Temperaturas mínimas menores a -5°C	No existe potencial.
Lluvias con chubascos (5 - 25 mm)	Coahuila, Nuevo León, Tamaulipas, San Luis Potosí, Michoacán, Guanajuato, Querétaro, Hidalgo, Tlaxcala, Ciudad de México, Veracruz y Quintana Roo.	Temperaturas mínimas de 0 a -5°C	No existe potencial.
Tormentas puntuales fuertes (25 - 50 mm)	Estado de México y Morelos.	Temperaturas mínimas de 0 a 5°C	Zonas montañosas de Chihuahua y Durango.
Tormentas puntuales muy fuertes (50 - 75 mm)	Puebla, Guerrero, Oaxaca y Chiapas.	Temperaturas máximas de 30 a 35°C	Baja California Sur, Chihuahua, Durango, Zacatecas, Aguascalientes, Guanajuato, Querétaro, Hidalgo, Puebla (suroeste) y Estado de México (suroeste)..
Tormentas puntuales intensas (75 - 150 mm)	No existe potencial.	Temperaturas máximas de 35 a 40 °C	Coahuila, Nuevo León, Tamaulipas, San Luis Potosí, Morelos, Veracruz, Oaxaca, Chiapas, Tabasco y Quintana Roo.
Tormentas puntuales torrenciales (150 - 250 mm)	No existe potencial.	Temperaturas máximas de 40 a 45 °C	Baja California, Sonora, Sinaloa, Nayarit, Jalisco, Colima, Michoacán, Guerrero, Campeche y Yucatán.

Mar.
23/May



Miér.
24/May



Jue.
25/May.



Pronóstico Agrometeorológico



AGRICULTURA
SECRETARÍA DE AGRICULTURA Y DESARROLLO RURAL



Miércoles 24 de mayo | Emisión - 16:00h |

| Validez del 24 al 25 de mayo |

- Sistemas Meteorológicos (Miércoles 24)

Inestabilidad en la atmósfera superior sobre la Mesa Central en interacción con el ingreso de humedad del Océano Pacífico y Golfo de México, **originarán chubascos vespertinos y lluvias fuertes** acompañadas de descargas eléctricas y posible caída de granizo **en el oriente, centro y sur del territorio nacional, incluido el Valle de México**, pronosticándose lluvias puntuales muy fuertes en zonas de Puebla, Guerrero y Oaxaca.

Por otro lado, un **canal de baja presión extendido sobre el sureste mexicano**, en combinación con el ingreso de humedad del Océano Pacífico, Golfo de México y Mar Caribe, **propiciarán lluvias y chubascos con descargas eléctricas en dicha región**, incluyendo la Península de Yucatán, con lluvias puntuales fuertes en Chiapas.

Asimismo, un segundo **canal de baja presión se extenderá sobre la Mesa el Norte**, interaccionará con la corriente en chorro subtropical, **ocasionando lluvias y chubascos, descargas eléctricas y posible caída de granizo en la mencionada región**, además de rachas de viento en el noroeste y norte de la República Mexicana.

Finalmente, **continuará el ambiente caluroso a muy caluroso sobre entidades del litoral del Pacífico Mexicano, oriente y sureste del país**, así como en la Península de Yucatán.

Mar.
23/May



Miér.
24/May



Jue.
25/May.



Pronóstico Agrometeorológico



AGRICULTURA
SECRETARÍA DE AGRICULTURA Y DESARROLLO RURAL



Miércoles 24 de mayo | Emisión - 16:00h |

| Validez del 24 al 25 de mayo |

- **Viento con rachas de 50 a 70 km/h, tolvaneras y posible formación de torbellinos:** Chihuahua y Coahuila.
- **Viento con rachas de 40 a 60 km/h y posibles tolvaneras:** Baja California, Sonora, Nuevo León, San Luis Potosí, Zacatecas y Durango.

Nivel de tormenta	Entidades	Pronóstico de temperaturas	Entidades
Lluvias aisladas (0.1 a 5 mm)	Chihuahua, Durango, Zacatecas, Guanajuato, Tabasco, Campeche y Yucatán.	Temperaturas mínimas menores a -5°C	No existe potencial.
Lluvias con chubascos (5 -25 mm)	Coahuila, Nuevo León, Tamaulipas, San Luis Potosí, Michoacán, Ciudad de México, Querétaro, Hidalgo, Tlaxcala, Veracruz y Quintana Roo.	Temperaturas mínimas de 0 a -5°C	No existe potencial.
Tormentas puntuales fuertes (25 - 50 mm)	Estado de México, Morelos y Chiapas.	Temperaturas mínimas de 0 a 5°C	Zonas montañosas de Baja California, Chihuahua y Durango.
Tormentas puntuales muy fuertes (50 - 75 mm)	Puebla, Guerrero y Oaxaca.	Temperaturas máximas de 30 a 35°C	Baja California Sur, Durango, Zacatecas, Aguascalientes, Guanajuato, Querétaro, Hidalgo, Puebla (suroeste) y Estado de México (suroeste).
Tormentas puntuales intensas (75 - 150 mm)	No existe potencial.	Temperaturas máximas de 35 a 40 °C	Baja California, Sonora, Chihuahua, Coahuila, Nuevo León, Tamaulipas, San Luis Potosí, Morelos, Veracruz, Oaxaca, Chiapas, Tabasco y Quintana Roo..
Tormentas puntuales torrenciales (150 - 250 mm)	No existe potencial.	Temperaturas máximas de 40 a 45 °C	Sinaloa, Nayarit, Jalisco, Colima, Michoacán, Guerrero, Campeche y Yucatán.

Mar.
23/May



Miér.
24/May



Jue.
25/May.



Pronóstico Agrometeorológico



AGRICULTURA
SECRETARÍA DE AGRICULTURA Y DESARROLLO RURAL



Jueves 25 de mayo | Emisión - 16:00h |

| Validez del 25 al 26 de mayo |

- Sistemas Meteorológicos (Jueves 25)

Durante el período de pronóstico,

- **Inestabilidad en la atmósfera superior** se **establecerá sobre la Mesa del Norte y la Mesa Central**, un canal de baja presión permanecerá sobre el occidente del país.
- **Sistema frontal (fuera de temporada)** se **extenderá sobre el noreste del territorio nacional**, dichos sistemas se combinarán con el ingreso de humedad del Océano Pacífico, Golfo de México y Mar Caribe.
- **Estos sistemas, propiciarán chubascos y lluvias fuertes acompañadas de descargas eléctricas y posible caída de granizo sobre entidades del norte, noreste, oriente, occidente, centro, sur y sureste del territorio nacional**, incluyendo el Valle de México y la Península de Yucatán, pronosticándose lluvias puntuales muy fuertes en Puebla, Morelos, Michoacán, Guerrero y Oaxaca.
- Asimismo, **se prevén rachas fuertes de viento en el noroeste y norte de la República Mexicana. Finalmente, prevalecerá ambiente caluroso a muy caluroso en el litoral del Pacífico Mexicano, el oriente y sureste del país.**

Mar.
23/May



Miér.
24/May



Jue.
25/May.



Pronóstico Agrometeorológico



AGRICULTURA
SECRETARÍA DE AGRICULTURA Y DESARROLLO RURAL



Jueves 25 de mayo | Emisión - 16:00h |

| Validez del 25 al 26 de mayo |

- Sistemas Meteorológicos (Jueves 25)

- Sistemas Meteorológicos (Viernes 26)

Nivel de tormenta	Entidades	Nivel de tormenta	Entidades
Lluvias aisladas (0.1 a 5 mm)	Durango, Zacatecas, Jalisco, Tabasco y Yucatán.	Lluvias aisladas (0.1 a 5 mm)	Aguascalientes, Jalisco, Tabasco, Campeche y Yucatán.
Lluvias con chubascos (5 - 25 mm)	Chihuahua, Tamaulipas, San Luis Potosí, Michoacán, Guanajuato, Querétaro, Hidalgo, Tlaxcala y Campeche y Quintana Roo	Lluvias con chubascos (5 - 25 mm)	Chihuahua, Guanajuato, Querétaro, Hidalgo, Tlaxcala, Veracruz, Chiapas y Quintana Roo
Tormentas puntuales fuertes (25 - 50 mm)	Coahuila, Nuevo León, Estado de México, Ciudad de México, Veracruz y Chiapas.	Tormentas puntuales fuertes (25 - 50 mm)	Coahuila, Nuevo León, Tamaulipas, San Luis Potosí, Zacatecas, Durango, Michoacán, Estado de México, Ciudad de México, Morelos, Puebla, Guerrero y Oaxaca.
Tormentas puntuales muy fuertes (50 - 75 mm)	Puebla, Morelos, Guerrero y Oaxaca.	Tormentas puntuales muy fuertes (50 - 75 mm)	No existe potencial.
Tormentas puntuales intensas (75 - 150 mm)	No existe potencial.	Tormentas puntuales intensas (75 - 150 mm)	No existe potencial.
Tormentas puntuales torrenciales (150 - 250 mm)	No existe potencial.	Tormentas puntuales torrenciales (150 - 250 mm)	No existe potencial.
Tormentas superiores a (250 mm)	No existe potencial.	Tormentas superiores a (250 mm)	No existe potencial.

Mar.
23/May



Miér.
24/May



Jue.
25/May.

