

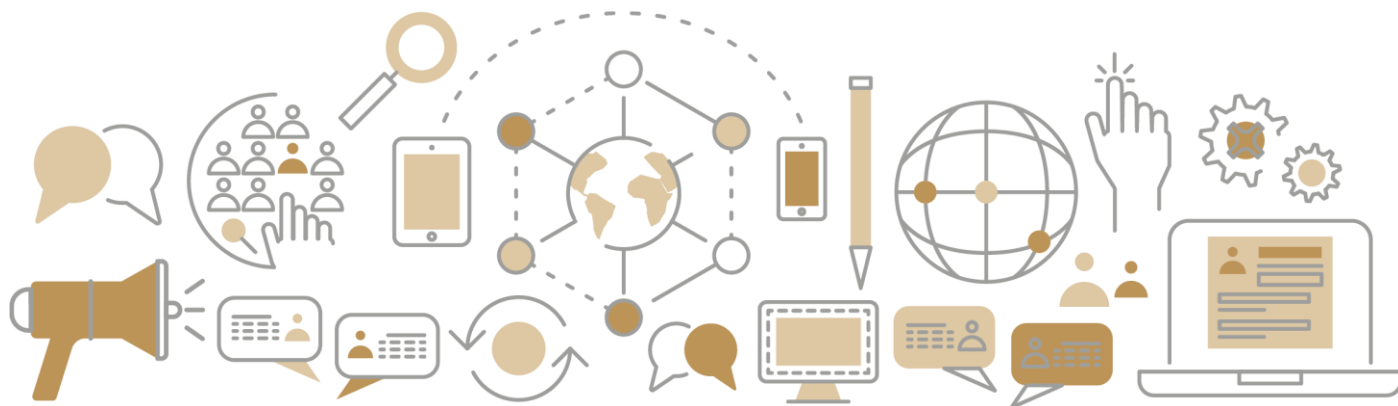

**EDUCACIÓN**  
SECRETARÍA DE EDUCACIÓN PÚBLICA

**conafe**  
Consejo Nacional de Fomento Educativo



# Síntesis informativa

---

11 mayo, 2023



# Primeras planas

	<b>Oposición respalda a Corte ante la embestida oficial</b> Líderes parlamentarios del PRI, PAN, PRD, MC y Grupo Plural rechazan quitarle “privilegios” a la Suprema Corte y que sus integrantes sean electos por voto ciudadano
	<b>Hierve frontera y se refuerza EU</b> A horas de que EU implemente nueva regulación que impedirá asilo a quienes crucen ilegalmente, miles de migrantes son detenidos en frontera.
	<b>EU: nuestra frontera no está abierta; vienen días complicados</b> Habra cárcel por intentos reiterados de entrar sin documentos
	<b>Con 24 mil efectivos sellan Texas, Patrulla y Pentágono la frontera</b> Esperan llegada de 12 mil migrantes al día; desde mañana todo detenido al cruzar la línea divisoria será “no apto” para pedir asilo.
	<b>EU levanta muro... con 24 mil agentes; detienen a 10 mil migrantes al día, esta semana</b> Militares, guardias nacionales y fronterizos fueron desplegados a lo largo de los límites con México para contener los cruces ilegales, ante el fin del Título 42

# Conafe

## Busca Ayuntamiento y Conafe instalar un Centro de Capacitaciones Productivas

El Pueblo TVE

El H. XVII Ayuntamiento de La Paz establece alianzas con el Consejo Nacional de Fomento Educativo (Conafe) en Baja California Sur para elevar la calidad de vida de las familias en estado de vulnerabilidad que viven al noroeste de la ciudad dio a conocer Ileana Caballero Duarte, titular de Proyectos de Inversión de la Dirección General de Bienestar y Desarrollo Económico. Indicó que el proyecto consiste en usar las instalaciones del Centro de Educación Infantil ubicado en la colonia Lagunitas y ampliar sus servicios para ofrecer a los adultos capacitaciones en actividades productivas y comerciales que les permitan generar ingresos propios. <https://bit.ly/3LN3brC>

## Breve historia de la Tutoría entre Pares en México. -Roberto Barrientos

Roberto Barrientos Medium

Hoy quiero compartir una experiencia personal, una historia que compartí con el Doctor Gabriel hace 33 años en un barrio muy marginado de la Ciudad de México. Esto, más que aportar a lo que actualmente es el modelo, es una reconstrucción que les ayudará a entender la manera en que se ha ido construyendo lo que hasta ahora conocemos como Educación Comunitaria para el Bienestar, que tiene como columna vertebral la Relación Tutora. <https://bit.ly/3MjXvqS>

## Alumnas y alumnos de SEGE y Conafe de SLP acudieron en el 12° Parlamento Infantil de las niñas y niños de México

La Orquesta

La Secretaría de Educación de Gobierno del Estado (SEGE) respaldó a las y los niños electos en la convocatoria nacional del 12° Parlamento Infantil de México 2023, para que acudieron a representar a la niñez potosina, expresar sus ideas y vivir una gran experiencia, en el Congreso de la Unión del 2 al 7 de mayo. La delegación potosina fue conformada por: Omar Alejandro González Gómez, Nathan Gael Navarrete Acosta, Frida Montserrat Sánchez Resendiz, Gabriela Rodríguez Moreno, Ivonne Danahí Domínguez Aguilar, Vania Fernanda Pérez Hernández y Vanessa Santiago Zamarripa. Seis alumnas y alumnos de quinto grado de primaria de SEGE así como un alumno del sistema del Consejo Nacional del Fomento Educativo (Conafe). <https://bit.ly/44U6ne3>

# Sector educativo

## Estudian a través del INEA 182 mil 984 madres de familia en México

Crónica

El Instituto Nacional para la Educación de los Adultos (INEA) informó que atiende a 182 mil 984 madres de familia en todo el país, a través de los servicios de alfabetización, primaria y secundaria que brinda la Secretaría de Educación Pública (SEP).

De ellas, 37 mil 773 aprenden a leer y escribir, 52 mil 93 estudian la primaria y 93 mil 118 cursan la secundaria. Son apoyadas por siete mil 359 mujeres asesoras voluntarias, quienes también son madres y dedican una parte de su tiempo a compartir sus conocimientos a quienes se atienden en los espacios educativos del INEA, seis mil 939 de ellas ofrecen asesorías a personas hispanohablantes y 420 más a hablantes de alguna lengua indígena. <https://bit.ly/3NXsBpd>

## Atender la desafiliación escolar, uno de los retos del Sistema Educativo: Mejoredu

Hoja de Ruta Digital

Gabriela Naranjo Flores, titular de la Unidad de Apoyo y Seguimiento a la Mejora Continua e Innovación Educativa de la Comisión Nacional para la Mejora Continua de la Educación (Mejoredu)— señaló que el Sistema Educativo Nacional (SEN) tiene entre sus retos superar los efectos de la pandemia por COVID-19 en rubros como la desafiliación escolar y la afectación de los procesos de aprendizaje.

En su ponencia Retos y oportunidades de la Nueva Escuela Mexicana — impartida en la Unidad Culiacán de la Universidad Pedagógica del Estado de Sinaloa. <https://bit.ly/3BeDzz8>

## Fomenta SEP cultura inclusiva con padres de familia en centros escolares

Efekto- 10

Con el objetivo de fomentar y fortalecer la cultura inclusiva, el gobierno presente de Sergio Salomón, a través de la Secretaría de Educación, comenzó con el programa denominado “Diálogo con padres” en los 33 centros escolares de la entidad, en el que participan 14 mil 531 personas (estudiantes, madres, padres de familia, docentes y directivos). <https://bit.ly/3pya3C5>

## **No hay cobertura universitaria en 48.2% del estado de Puebla; las instituciones se concentran en 27 municipios: SEP**

La Jornada de Oriente

En 48.2 por ciento del territorio del estado de Puebla no hay cobertura de educación universitaria, reveló este miércoles la secretaria de Educación en Puebla, Isabel Merlo Talavera, durante la entrega de Reconocimientos de Validez Oficial de Estudios de tipo Superior (Revoes).

En el acto protocolario, efectuado en la Sala Juan N Méndez del CIS de Angelópolis, informó que la entidad cuenta con una matrícula de 354 mil estudiantes, de los cuales 173 mil se instruyen en instituciones privadas. <https://bit.ly/42tMhWa>

