



# SALUD

SECRETARÍA DE SALUD

*Boletín* EPIDEMIOLÓGICO  
*Sistema Nacional de Vigilancia Epidemiológica*  
*Sistema Único de Información*



Dirección General de  
Epidemiología

## Índice

• Infografías de promoción a la salud.....	3
• Capsula de Efemérides.....	5
• Casos de notificación inmediata y semanal.....	7
• Casos nuevos de enfermedades de vigilancia convencional.....	8
<b>Casos por entidad federativa:</b>	
• Enfermedades prevenibles por vacunación.....	9
• Enfermedades infecciosas y parasitarias del aparato digestivo.....	17
• Enfermedades infecciosas del aparato respiratorio.....	22
• Enfermedades de transmisión sexual.....	24
• Enfermedades transmisibles por vector.....	29
• Enfermedades zoonóticas.....	34
• Otras enfermedades exantemáticas.....	37
• Enfermedades transmisibles.....	38
• Enfermedades de interés local, regional o institucional.....	43
• Enfermedades bajo vigilancia sindromática.....	45
• Enfermedades no transmisibles.....	47
• Trastornos de la nutrición.....	56
• Displasias y neoplasias.....	58
• Defectos al nacimiento.....	65
• Enfermedades neurológicas y de salud.....	67
• Accidentes.....	71
• Indicadores de Sistemas Especiales.....	74





El Boletín Epidemiológico Sistema Nacional de Vigilancia Epidemiológica Sistema Único de Información, es una publicación semanal editada por la Secretaría de Salud, a través de la Dirección General de Epidemiología (DGE), calle Francisco de P. Miranda 177, 5° piso, Col. Unidad Lomas de Plateros, Demarcación territorial Álvaro Obregón, C.P. 01480, Tel. (55) 5337-1600, <http://www.gob.mx/salud/acciones-y-programas/direccion-general-de-epidemiologia-boletin-epidemiologico>, [boletin@dgepi.salud.gob.mx](mailto:boletin@dgepi.salud.gob.mx). Certificado de Reserva de Derechos al Uso Exclusivo No. 04-2015-111310232900-203, ISSN: "En Trámite", otorgado por el Instituto Nacional del Derecho de Autor. Responsable de la última actualización, Dr. Christian A. Zaragoza Jiménez.

Nota: El contenido de los artículos es única y exclusivamente responsabilidad de los autores y no refleja necesariamente la postura de la DGE.

Queda prohibida la reproducción total o parcial de los contenidos e imágenes de la publicación sin previa autorización de la Secretaría de Salud.

**Enfermedades Raras**

 **Galactosemia**



Es una afección genética en la que **el cuerpo no puede utilizar o metabolizar la galactosa**, uno de los componentes de la leche

Información validada por el INMEGEN

#MeCuido #PorAmorALaVida

Este programa es público, ajeno a cualquier partido político. Queda prohibido el uso para fines distintos a los establecidos en el programa





[gob.mx/salud](https://gob.mx/salud)

**Enfermedades Raras**

 **Galactosemia**

Sus principales síntomas son:

- ◆ Convulsiones
- ◆ Irritabilidad
- ◆ Letargo
- ◆ Alimentación deficiente; el bebé se niega a tomar leche
- ◆ Poco aumento de peso
- ◆ Coloración amarillenta de la piel
- ◆ Vómito



Información validada por el INMEGEN

#MeCuido #PorAmorALaVida

Este programa es público, ajeno a cualquier partido político. Queda prohibido el uso para fines distintos a los establecidos en el programa



[gob.mx/salud](https://gob.mx/salud)

**Enfermedades Raras**

 **Galactosemia**

Cuando no tienen un diagnóstico o consumen alimentos con galactosa, las personas que padecen este trastorno hereditario pueden presentar complicaciones:

- ◆ Cataratas
- ◆ Cirrosis
- ◆ Retraso del desarrollo del lenguaje
- ◆ Ciclos menstruales irregulares, que llevan a la insuficiencia ovárica e infertilidad
- ◆ Discapacidad mental
- ◆ Infecciones graves con bacterias
- ◆ Temblores y funciones motoras incontrolables, entre otras

Información validada por el INMEGEN



**#MeCuido #PorAmorALaVida**

Este programa es público, ajeno a cualquier partido político. Queda prohibido el uso para fines distintos a los establecidos en el programa



[gob.mx/salud](https://www.gob.mx/salud)



Día Mundial de la

# Hemofilia

**17 DE ABRIL**

**#MeCuido #PorAmorALaVida**

Este programa es público, ajeno a cualquier partido político. Queda prohibido el uso para fines distintos a los establecidos en el programa

[gob.mx/salud](https://www.gob.mx/salud)

## Cápsula Informativa: 16 de abril "Día Internacional del Síndrome 4p/Wolf-Hirschhorn"

16 de abril Día Internacional del **Síndrome 4p/Wolf-Hirschhorn**, SWH, una efeméride impulsada desde 2014, con el objetivo de informar y concienciar a la población sobre esta enfermedad genética rara causada por la pérdida de un fragmento del brazo corto de cromosoma 4 (4p). Que afecta a 1 de cada 50 000 nacidos.

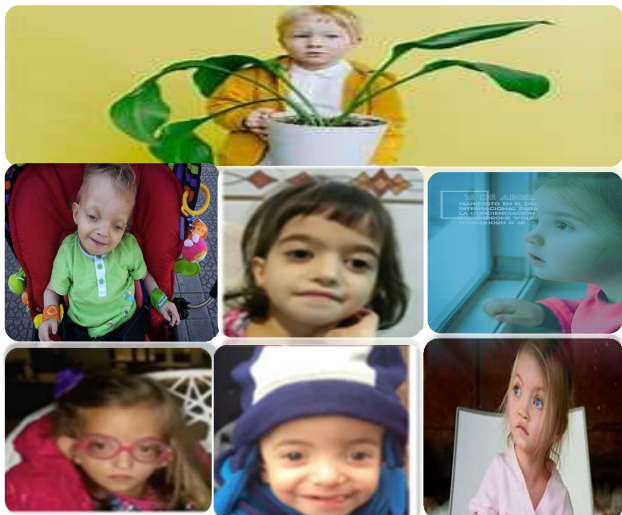

Esta enfermedad fue descrita de forma simultánea por los investigadores Ulrich Wolf y Kart Hirschhorn, de forma paralela en el año 1965

El Síndrome de 4p-/Wolf-Hirschhorn (SWH), es una enfermedad rara que provoca una alteración genética, causada por la afectación del cromosoma 4 (4p). Afecta a 1 de cada 50 000 nacidos y puede ser diferente entre cada persona.

Este trastorno se caracteriza por producir algunos **cambios físicos e intelectuales** en los individuos que lo padecen y que con el paso del tiempo se hacen mucho más visibles.

Las características clínicas se deben fundamentalmente a la pérdida de material genético. Se caracteriza por la presencia de alteraciones relacionadas con **malformaciones faciales, episodios convulsivos y un importante retraso generalizado del desarrollo.**



MDPLCOM

Oral Manifestations of Wolf-Hirschhorn Syndrome: Genotype-Phenotype Correlation Analysis

Una enfermedad rara es la que tiene un baja frecuencia en la población. Para ser considerada como rara, cada enfermedad específica sólo puede afectar a menos de 5 de cada 10 000 habitantes.

Según la Organización Mundial de la Salud (OMS) existen cerca de 7 000 enfermedades raras que afectan al 7% de la población mundial.



El SWH es un padecimiento que **tiene mayor ocurrencia en la mujer** que en el hombre.

Por lo general los pacientes, nacen con una deformidad craneal y unos rasgos faciales distintivos, la cabeza que a simple vista, parece un casco y muy pequeña, frente amplia y las cejas arqueadas, orejas de tamaño reducido y en ocasiones puede verse la forma de labio leporino. Se asocia a importantes complicaciones: lesiones neurológicas, alteraciones cardíacas, músculo-esqueléticas, inmunitarias, visuales, auditivas, genitourinarias, etc.<sup>1</sup>.

Y posteriormente, el diagnóstico es confirmado por la detección de la pérdida de material en la región cromosómica 4p16 – razón por la que la efeméride se celebra el 16 de abril (16 del 4)<sup>2</sup>.

Referencias

- 1- [El síndrome de Wolf-Hirschhorn, una enfermedad para tomar en cuenta - Diario Salud](#)
- 2- [La investigación, clave para vencer al síndrome de Wolf-Hirschhorn | Somos Pacientes](#)

C. Graciela Guillén Domínguez  
Área de Publicaciones  
Dra. Rosaura Gutiérrez Vargas  
Jefa del Departamento de Análisis de  
Información Epidemiológica  
Dirección de Información Epidemiológica  
Dirección General de Epidemiología  
Secretaría de Salud

## Cápsula Informativa: 17 de abril "Día Mundial de la Hemofilia"



El tema del Día mundial de la hemofilia de este año es **"Acceso para todos: La prevención de hemorragias como norma de atención a nivel mundial"**. Con base en el tema del año pasado, el llamado a la acción para la comunidad en 2023 es unirse a fin de abogar ante legisladores locales y gobiernos por un mejor acceso al tratamiento y la atención, con énfasis en un mejor control y prevención de hemorragias para todas las personas con trastornos de la coagulación (PCTC). Esto significa la implementación del tratamiento en el hogar, así como del tratamiento profiláctico con el propósito de ayudar a estas personas a lograr una mejor calidad de vida.

Desde 1989, celebran anualmente el *Día mundial de la hemofilia* el 17 de abril, con el propósito de incrementar la conciencia y la comprensión sobre la hemofilia y otros trastornos de la coagulación. El día se eligió en honor de la fecha de nacimiento de Frank Schnabel, fundador de la FMH.

Los objetivos del Día mundial de la hemofilia son los siguientes:

- Promover la importancia de tomar medidas coordinadas y concertadas con el propósito de lograr la visión de la FMH de *Tratamiento para todos*.
- Llamar la atención hacia la hemofilia y los trastornos de la coagulación, y destacar los principales retos que enfrenta nuestra comunidad<sup>1</sup>.

### ¿Qué es la hemofilia?

La hemofilia es una patología congénita, que no permite que la sangre se coagule de la manera correcta. Es un padecimiento crónico y progresivo que se caracteriza por presentar hemorragias de forma permanente en el paciente, las cuales se dan de manera repentina. Esto ocurre por la no presencia en la sangre de una proteína esencial denominada **Factor de Coagulación**.

La enfermedad se transmite a través de una carga genética relacionada con el cromosoma X, que viene directamente de la madre y que termina heredando un hijo varón. En el caso de niñas es poco frecuente que ocurra.

La hemofilia no es contagiosa y afecta a 1 de cada 10 000 nacidos. Es una enfermedad genética ligada al cromosoma X<sup>2</sup>.

Existen varios tipos de esta enfermedad, los más frecuentes son: hemofilia A, cuando hay un déficit o falta de factor de coagulación VIII, y hemofilia B, cuando el déficit o la falta se encuentra en el factor de coagulación IX.

Los signos comunes de la hemofilia incluyen hemorragias en diversas partes del cuerpo: en las articulaciones, debajo de la piel (moretones), en los músculos y los tejidos blandos, en la boca y las encías, después de recibir inyecciones, en la cabeza del recién nacido después de un parto difícil, en la nariz (frecuentes o difíciles de detener), así como sangre en la orina o en las heces<sup>3</sup>.

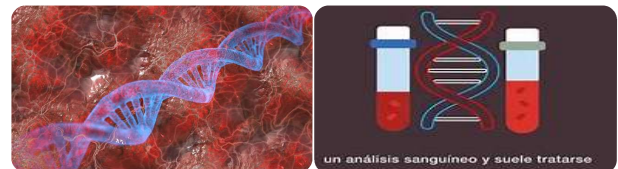

-Se trata de una enfermedad genética que afecta sobre todo a hombres-

### Referencias

- 1.- [Todo lo que usted necesita para el Día mundial de la hemofilia 2023 - WFH - World Federation of Hemophilia](#)
- 2.- [Día Mundial de la Hemofilia \(diainternacionalde.com\)](#)
- 3.- [Día Mundial de la Hemofilia | Secretaría de Salud | Gobierno | gob.mx \(www.gob.mx\)](#)

C. Graciela Guillén Domínguez  
Área de Publicaciones  
Dra. Rosaura Gutiérrez Vargas  
Jefa del Departamento de Análisis de  
Información Epidemiológica  
Dirección de Información Epidemiológica  
Dirección General de Epidemiología  
Secretaría de Salud

**CUADRO 1. Casos nuevos de enfermedades de notificación inmediata hasta la semana 14 del 2023**

ENFERMEDAD	CIE-10 <sup>a</sup> REV.	EN LA SEMANA	ACUMULADO	MEDIANA SEMANAL	EN LA SEMANA	ACUMULADO
		2023	2023	2018-2022	2022	2022
Cólera	<b>A00</b>	-	-	-	-	-
Parálisis flácida aguda en < 15 años	<b>U98</b>	17	133	12	13	128
·Poliomielitis	<b>A80</b>	-	-	-	-	-
Difteria	<b>A36</b>	-	-	-	-	-
Enfermedad febril exantemática	<b>U97</b>	27	485	101	54	410
·Sarampión	<b>B05</b>	-	-	-	-	-
Síndrome coqueluchoide	<b>U99</b>	34	385	43	19	199
·Tos ferina	<b>A37</b>	10	24	9	-	1
Tétanos neonatal	<b>A33</b>	-	-	-	-	-
Tétanos	<b>A34, A35</b>	-	6	-	1	11
Meningitis meningocócica	<b>A39.0</b>	1	11	n.d.	-	-
Enfermedad invasiva por neumococo	<b>A40.3, G00.1, J13</b>	1	24	n.d.	1	2
Infecciones invasivas por <i>Haemophilus influenzae</i>	<b>A41.3, G00.0, J14</b>	1	11	n.d.	-	2
Meningoencefalitis amebiana primaria	<b>B60.2</b>	-	-	n.d.	-	-
ESAVI	<b>Y58, Y59</b>	34	442	n.d.	124	3 865
Tuberculosis Respiratoria	<b>A15-A16</b>	282	5 242	n.d.	461	4 724
Meningitis tuberculosa	<b>A17.0</b>	8	123	n.d.	11	144
Tuberculosis Otras Formas	<b>A17.1, A17.8, A17.9,</b>	59	1 024	n.d.	89	917
Lepra	<b>A30</b>	2	30	n.d.	11	39
Rabia humana por fauna silvestre	<b>A82.0</b>	-	-	n.d.	-	-
Rabia humana por fauna urbana	<b>A82.1</b>	-	-	n.d.	-	-
Dengue sin datos de alarma (confirmados)	<b>A97.0</b>	43	1 021	33	33	229
Dengue con datos de alarma	<b>A97.1</b>	45	852	19	18	221
Dengue severo	<b>A97.2</b>	4	60	3	3	27
Paludismo por <i>P. vivax</i>	<b>B51</b>	1	7	2	1	36
Paludismo por <i>P. falciparum</i>	<b>B50</b>	-	-	-	-	-
Fiebre amarilla	<b>A92.2</b>	-	-	n.d.	-	-
Fiebre del oeste del Nilo	<b>A92.3</b>	-	-	n.d.	-	-
Encefalitis equina venezolana	<b>A95</b>	-	-	n.d.	-	-
Peste	<b>A20</b>	-	-	n.d.	-	-
Fiebre por virus Mayaro	<b>A92.8</b>	-	-	n.d.	-	-
Infección por el virus de la inmunodeficiencia humana	<b>B20-B24, Z21</b>	155	3 822	n.d.	301	3 429
Sífilis congénita	<b>A50</b>	17	293	n.d.	17	287
Influenza	<b>J09-J11</b>	66	1 275	38	28	1 397
Enfermedad por virus Chikungunya	<b>A92.0</b>	-	-	-	-	-
Infección por virus Zika	<b>U06.9</b>	-	-	-	-	2
Tifo epidémico	<b>A75.0</b>	-	-	-	-	-
Tifo murino	<b>A75.2</b>	-	-	-	-	-
Fiebre manchada	<b>A77.0</b>	-	54	2	2	38
Otras rickettsiosis	<b>A79</b>	4	17	5	11	28
Enfermedad por virus Ébola	<b>A98.4</b>	-	-	n.d.	-	-
Covid 19	<b>U07.1</b>	8 562	270 344	n.d.	4 411	1 649 172
Tripanosomiasis Americana (enfermedad de Chagas) Aguda	<b>B57.0-B57.1</b>	3	14	n.d.	-	1
Tripanosomiasis Americana (enfermedad de Chagas) Crónica	<b>B57.2-B57.5</b>	21	232	n.d.	11	168
Leishmaniasis visceral	<b>B55.0</b>	-	-	n.d.	-	-
Leishmaniasis cutánea	<b>B55.1</b>	31	395	n.d.	35	118
Víruela símica	<b>B04</b>	5	230	n.d.	-	-

§FUENTE: SINAVE/DGE/Salud 2023. Sistema Especial de Vigilancia Epidemiológica, información preliminar de casos confirmados. Los casos de enfermedades prevenibles por vacunación son por semana de inicio.

Simbología

(-): no se presentaron casos.

n.a.: no aplica

n.d.: información no disponible.

s.n.: sin notificación por la entidad federativa.

**CUADRO 2. Casos nuevos de enfermedades de vigilancia convencional hasta la semana 13 del 2023**

ENFERMEDAD	CIE-10 <sup>o</sup> REV.	EN LA SEMANA 2023	ACUMULADO 2023	MEDIANA SEMANTAL 2018-2022	EN LA SEMANA 2022	ACUMULADO 2022
Enfermedades infecciosas intestinales	A01-A03, A04, A05, A06.0-A06.3, A06.9, A07.0-A07.2, A07.9, A08-A09	83 666	946 540	77 822	77 933	742 866
Infecciones respiratorias agudas	J00-J06, J20, J21 excepto J02.0, J03.0	308 827	4 906 871	402 691	235 346	3 500 250
Varicela	B01	998	11 616	1686	519	5 348
Intoxicación alimentaria bacteriana	A05	591	6 555	596	635	5 148
Sífilis Adquirida	A51-A53	423	4 543	114	360	3 275
Brucelosis	A23	27	321	25	37	288
Hepatitis virales	B15 - B19	281	3 028	146	189	1 689
Conjuntivitis Epidémica Aguda Hemorrágica	B30.3	-	44	1	-	26
Cisticercosis	B69			2		
Toxoplasmosis	B58			2		
Infección Asociada a la Atención de la Salud	S/C	1 358	17 327	378	1 519	17 904
Síndrome Meníngeo	G00-G03 excepto G00.0, G00.1	19	225	10	13	124
Infección de Vías Urinarias	N30, N34, N39.0	65 183	814 681	64086	64 158	724 500
Diabetes Mellitus	E10, E11-E14	10 524	132 926	7541	10 432	113 751
Hipertensión Arterial	I10-I15	12 257	165 924	9270	12 476	145 034
Enfermedad Isquémica del Corazón	I20-I25	1 246	16 359	856	1 260	14 244
Enfermedad Cerebrovascular	I60-I67, I69	1 063	14 462	657	997	12 812
Intoxicación por Plaguicidas	T60	27	552	35	37	419
Hiperplasia de Próstata	N40	2 395	31 599	1440	2 284	26 431
Desnutrición	E40-E43, E44.0, E44.1	1 550	16 819	1 401	1 395	13 786
Tumor Maligno de la Mama	C50	430	5 405	265	442	5 388
Tumor Maligno de la Próstata	C61	93	865	n.d.	-	-
Tumor Maligno de Ovario	C56	41	373	n.d.	-	-
Leucemia	C91-C95	32	246	n.d.	-	-
Depresión	F32	3 003	37 192	1 769	2 728	30 603
Lesión Autoinflingida Intencionalmente por Ahorcamiento,	X70	11	85	n.d.	-	-
Estrangulamiento o Sofocación						
Historia Personal de Lesión Autoinflingida Intencionalmente (Intento de Suicidio)	Z91.5	128	1 076	n.d.	-	-
Violencia Intrafamiliar	Y07.0-Y07.2	1 274	13 491	1 182	1 381	11 928

FUENTE: SINAVE/DGE/Salud 2022. Información preliminar, incluye casos probables.

Simbología

(-) : no se presentaron casos.

n.a. : no aplica

n.d. : información no disponible.

s.n. : sin notificación por la entidad federativa.



**CUADRO 3. Casos por entidad federativa de Enfermedades Prevenibles por Vacunación hasta la semana epidemiológica 13 del 2023; Meningitis Tuberculosa hasta la 14 del 2023**

ENTIDAD FEDERATIVA	Enteritis Debida a Rotavirus CIE-10ª REV. A08.0				Meningitis Tuberculosa <sup>§</sup> CIE-10ª REV. A17.0			
	Sem.	2023		2022 Acum.	Sem.	2023		2022 Acum.
		Acum.				Acum.		
		M	F			M	F	
Aguascalientes	-	3	4	1	-	-	-	2
Baja California	2	7	19	7	-	7	1	15
Baja California Sur	-	-	-	-	-	-	-	-
Campeche	1	-	1	-	-	2	-	2
Coahuila	1	32	44	57	-	1	-	1
Colima	-	-	-	5	-	1	-	1
Chiapas	1	8	6	20	-	2	1	2
Chihuahua	-	-	2	2	-	1	1	6
Ciudad de México	2	5	7	2	1	6	3	9
Durango	-	-	-	-	1	2	-	2
Guanajuato	7	32	20	8	-	2	-	8
Guerrero	1	3	1	2	-	1	1	6
Hidalgo	-	1	-	2	-	-	1	2
Jalisco	1	6	1	1	1	4	4	17
México	-	-	-	3	1	3	3	8
Michoacán	2	4	1	1	-	2	-	1
Morelos	1	2	-	-	1	1	1	1
Navarro	3	4	7	-	-	3	-	2
Nuevo León	3	8	6	15	-	5	4	10
Oaxaca	-	-	-	-	-	3	-	1
Puebla	1	2	1	1	1	4	5	5
Querétaro	-	-	1	-	-	2	-	5
Quintana Roo	2	9	4	6	-	1	-	-
San Luis Potosí	3	2	2	2	-	5	1	7
Sinaloa	1	1	3	3	-	4	1	4
Sonora	1	1	2	9	-	5	-	4
Tabasco	-	-	-	4	-	8	-	5
Tamaulipas	1	7	12	10	1	1	-	1
Tlaxcala	-	2	1	-	-	1	-	-
Veracruz	-	5	2	-	-	7	5	12
Yucatán	-	-	-	-	1	3	-	3
Zacatecas	-	1	-	-	-	4	-	2
<b>TOTAL</b>	<b>34</b>	<b>145</b>	<b>147</b>	<b>161</b>	<b>8</b>	<b>91</b>	<b>32</b>	<b>144</b>

FUENTE: SINAVE/DGE/Salud 2022. Información preliminar, incluye casos probables.

§FUENTE: SINAVE/DGE/Salud 2023. Sistema Especial de Vigilancia Epidemiológica, Información preliminar de casos confirmados.

Nota: La información de tuberculosis esta procesada por entidad de residencia; Incluye casos nuevos y nuevos resistentes.

**CUADRO 3.1 Casos por entidad federativa de Enfermedades Prevenibles por Vacunación hasta la semana epidemiológica 14 del 2023**

ENTIDAD FEDERATIVA	Tétanos Neonatal <sup>§</sup> CIE-10 <sup>a</sup> REV. A33				Tétanos <sup>§</sup> CIE-10 <sup>a</sup> REV. A34, A35			
	2023			2022	2023			2022
	Sem.	Acum.		Acum.	Sem.	Acum.		Acum.
		M	F			M	F	
Aguascalientes	-	-	-	-	-	-	-	-
Baja California	-	-	-	-	-	-	-	-
Baja California Sur	-	-	-	-	-	-	-	-
Campeche	-	-	-	-	-	-	-	-
Coahuila	-	-	-	-	-	-	-	-
Colima	-	-	-	-	-	-	-	-
Chiapas	-	-	-	-	-	-	-	2
Chihuahua	-	-	-	-	-	1	-	-
Ciudad de México	-	-	-	-	-	-	-	-
Durango	-	-	-	-	-	-	-	-
Guanajuato	-	-	-	-	-	-	-	-
Guerrero	-	-	-	-	-	-	-	-
Hidalgo	-	-	-	-	-	-	-	-
Jalisco	-	-	-	-	-	-	-	1
México	-	-	-	-	-	-	1	-
Michoacán	-	-	-	-	-	-	-	-
Morelos	-	-	-	-	-	-	-	1
Navarro	-	-	-	-	-	-	-	3
Nuevo León	-	-	-	-	-	-	-	1
Oaxaca	-	-	-	-	-	-	1	-
Puebla	-	-	-	-	-	-	-	1
Querétaro	-	-	-	-	-	-	-	-
Quintana Roo	-	-	-	-	-	-	-	-
San Luis Potosí	-	-	-	-	-	-	1	-
Sinaloa	-	-	-	-	-	-	-	-
Sonora	-	-	-	-	-	-	-	-
Tabasco	-	-	-	-	-	-	-	-
Tamaulipas	-	-	-	-	-	-	-	-
Tlaxcala	-	-	-	-	-	-	-	-
Veracruz	-	-	-	-	-	2	-	2
Yucatán	-	-	-	-	-	-	-	-
Zacatecas	-	-	-	-	-	-	-	-
<b>TOTAL</b>	-	-	-	-	-	3	3	11

§FUENTE: SINAVE/DGE/Salud 2023. Sistema Especial de Vigilancia Epidemiológica, Información preliminar de casos confirmados.

**CUADRO 3.2 Casos por entidad federativa de Enfermedades Prevenibles por Vacunación hasta la semana epidemiológica 14 del 2023**

ENTIDAD FEDERATIVA	Tos Ferina <sup>§</sup> CIE-10 <sup>ª</sup> REV. A37				Meningitis Meningocócica <sup>§</sup> CIE-10 <sup>ª</sup> REV. A39.0			
	Sem.	2023		2022 Acum.	Sem.	2023		2022 Acum.
		Acum.				Acum.		
		M	F			M	F	
Aguascalientes	-	-	-	-	-	-	-	-
Baja California	-	1	-	-	-	-	-	-
Baja California Sur	-	-	-	-	-	-	-	-
Campeche	-	-	-	-	-	-	-	-
Coahuila	-	-	-	-	-	-	-	-
Colima	-	-	-	-	-	-	-	-
Chiapas	9	5	4	-	-	-	-	-
Chihuahua	-	-	-	-	-	-	2	-
Ciudad de México	-	4	1	-	-	2	-	-
Durango	-	-	-	-	-	-	-	-
Guanajuato	-	-	-	-	-	-	-	-
Guerrero	-	-	-	-	-	-	-	-
Hidalgo	-	-	-	-	-	-	-	-
Jalisco	-	-	2	-	1	3	1	-
México	-	2	-	-	-	1	-	-
Michoacán	-	-	-	-	-	-	-	-
Morelos	-	-	1	-	-	-	-	-
Navarro	1	-	1	-	-	-	-	-
Nuevo León	-	-	-	-	-	-	-	-
Oaxaca	-	-	-	-	-	-	-	-
Puebla	-	-	-	-	-	-	-	-
Querétaro	-	-	-	-	-	-	-	-
Quintana Roo	-	-	-	-	-	-	-	-
San Luis Potosí	-	-	-	-	-	-	-	-
Sinaloa	-	-	-	-	-	-	-	-
Sonora	-	-	1	-	-	-	-	-
Tabasco	-	-	-	-	-	-	-	-
Tamaulipas	-	-	-	-	-	-	-	-
Tlaxcala	-	-	-	-	-	-	-	-
Veracruz	-	-	-	-	-	1	1	-
Yucatán	-	-	-	-	-	-	-	-
Zacatecas	-	1	1	1	-	-	-	-
<b>TOTAL</b>	10	13	11	1	1	7	4	-

§FUENTE: SINAVE/DGE/Salud 2023. Sistema Especial de Vigilancia Epidemiológica, Información preliminar de casos confirmados.

**CUADRO 3.3 Casos por entidad federativa de Enfermedades Prevenibles por Vacunación hasta la semana epidemiológica 14 del 2023**

ENTIDAD FEDERATIVA	Enfermedad Invasiva por Neumococo <sup>§</sup> CIE-10 <sup>a</sup> REV. A40.3, G00.1, J13				Infecciones Invasivas por <i>Haemophilus influenzae</i> <sup>§</sup> CIE-10 <sup>a</sup> REV. A41.3, G00.0, J14				Viruela símica <sup>§</sup> CIE-10 <sup>a</sup> REV. B04			
	Sem.	2023		2022 Acum.	Sem.	2023		2022 Acum.	Sem.	2023		2022 Acum.
		Acum.*				Acum.				Acum.		
		M	F			M	F			M	F	
Aguascalientes	-	-	-	-	-	2	-	-	-	1	-	-
Baja California	-	-	-	-	-	-	-	1	-	-	-	-
Baja California Sur	-	-	-	-	-	-	-	-	-	3	-	-
Campeche	-	-	-	-	-	-	-	-	-	1	-	-
Coahuila	-	-	-	-	-	-	-	-	-	3	1	-
Colima	-	-	-	-	-	-	-	-	-	-	-	-
Chiapas	-	-	-	-	-	-	-	1	-	3	1	-
Chihuahua	-	1	-	-	-	-	-	-	-	7	-	-
Ciudad de México	-	1	4	-	1	7	2	-	2	51	2	-
Durango	-	-	-	-	-	-	-	-	-	1	-	-
Guanajuato	-	-	-	-	-	-	-	-	-	3	-	-
Guerrero	-	-	-	-	-	-	-	-	-	1	-	-
Hidalgo	-	-	-	1	-	-	-	-	-	1	-	-
Jalisco	-	4	1	1	-	-	-	-	-	6	1	-
México	-	-	-	-	-	-	-	-	-	6	2	-
Michoacán	-	1	-	-	-	-	-	-	-	-	-	-
Morelos	-	2	-	-	-	-	-	-	-	-	-	-
Navarro	-	-	-	-	-	-	-	-	-	-	-	-
Nuevo León	1	2	2	-	-	-	-	-	1	67	1	-
Oaxaca	-	-	-	-	-	-	-	-	-	2	-	-
Puebla	-	-	-	-	-	-	-	-	-	-	-	-
Querétaro	-	-	-	-	-	-	-	-	-	3	-	-
Quintana Roo	-	-	-	-	-	-	-	-	2	42	1	-
San Luis Potosí	-	-	-	-	-	-	-	-	-	2	-	-
Sinaloa	-	-	-	-	-	-	-	-	-	-	-	-
Sonora	-	1	-	-	-	-	-	-	-	-	-	-
Tabasco	-	-	-	-	-	-	-	-	-	-	-	-
Tamaulipas	-	1	-	-	-	-	-	-	-	5	-	-
Tlaxcala	-	1	-	-	-	-	-	-	-	3	-	-
Veracruz	-	-	-	-	-	-	-	-	-	6	-	-
Yucatán	-	-	-	-	-	-	-	-	-	4	-	-
Zacatecas	-	1	2	-	-	-	-	-	-	-	-	-
<b>TOTAL</b>	<b>1</b>	<b>15</b>	<b>9</b>	<b>2</b>	<b>1</b>	<b>9</b>	<b>2</b>	<b>2</b>	<b>5</b>	<b>221</b>	<b>9</b>	<b>-</b>

§FUENTE: SINAVE/DGE/Salud 2023. Sistema Especial de Vigilancia Epidemiológica, Información preliminar de casos confirmados.

\* Se elimina un caso de CDMX.

**CUADRO 3.4 Casos por entidad federativa de Enfermedades Prevenibles por Vacunación hasta la semana epidemiológica 13 del 2023; Rubéola hasta la semana 14 del 2023**

ENTIDAD FEDERATIVA	Varicela CIE-10 <sup>9</sup> Rev. B01				Rubéola <sup>§</sup> CIE-10 <sup>9</sup> Rev. B06			
	Sem.	2023		2022 Acum.	Sem.	2023		2022 Acum.
		Acum.				Acum.		
		M	F			M	F	
Aguascalientes	14	78	79	54	-	-	-	-
Baja California	31	189	188	322	-	-	-	-
Baja California Sur	8	69	61	55	-	-	-	-
Campeche	3	41	29	47	-	-	-	-
Coahuila	39	203	170	111	-	-	-	-
Colima	8	35	51	83	-	-	-	-
Chiapas	20	115	139	110	-	-	-	-
Chihuahua	37	218	217	152	-	-	-	-
Ciudad de México	73	456	430	372	-	-	-	-
Durango	11	79	102	97	-	-	-	-
Guanajuato	65	331	283	247	-	-	-	-
Guerrero	30	178	210	149	-	-	-	-
Hidalgo	28	135	155	124	-	-	-	-
Jalisco	109	548	562	539	-	-	-	-
México	106	550	483	544	-	-	-	-
Michoacán	36	151	140	194	-	-	-	-
Morelos	19	131	111	74	-	-	-	-
Navarro	14	99	94	98	-	-	-	-
Nuevo León	49	330	322	246	-	-	-	-
Oaxaca	34	305	267	117	-	-	-	-
Puebla	19	99	91	100	-	-	-	-
Querétaro	12	89	60	74	-	-	-	-
Quintana Roo	6	79	68	140	-	-	-	-
San Luis Potosí	30	190	183	129	-	-	-	-
Sinaloa	26	257	232	262	-	-	-	-
Sonora	15	60	80	108	-	-	-	-
Tabasco	26	113	104	95	-	-	-	-
Tamaulipas	25	250	181	181	-	-	-	-
Tlaxcala	2	24	32	39	-	-	-	-
Veracruz	57	349	313	259	-	-	-	-
Yucatán	20	106	83	122	-	-	-	-
Zacatecas	26	106	133	104	-	-	-	-
<b>TOTAL</b>	<b>998</b>	<b>5 963</b>	<b>5 653</b>	<b>5 348</b>	<b>-</b>	<b>-</b>	<b>-</b>	<b>-</b>

FUENTE: SINAVE/DGE/Salud 2022. Información preliminar, incluye casos probables.

§FUENTE: SINAVE/DGE/Salud 2023. Sistema Especial de Vigilancia Epidemiológica, Información preliminar de casos confirmados.

**CUADRO 3.5 Casos por entidad federativa de Enfermedades Prevenibles por Vacunación hasta la semana epidemiológica 13 del 2023**

ENTIDAD FEDERATIVA	Hepatitis Vírica A CIE-10ª REV. B15				Hepatitis Vírica B CIE-10ª REV. B16			
	Sem.	2023		2022	Sem.	2023		2022
		Acum.		Acum.		Acum.		Acum.
		M	F			M	F	
Aguascalientes	1	2	3	-	-	-	-	-
Baja California	2	3	7	6	-	8	2	13
Baja California Sur	1	4	7	31	-	-	-	1
Campeche	-	4	-	-	-	-	-	1
Coahuila	3	25	11	16	-	1	1	5
Colima	-	1	1	3	-	2	-	1
Chiapas	1	14	8	27	-	11	2	6
Chihuahua	3	13	7	13	-	3	1	2
Ciudad de México	30	117	90	62	1	11	4	5
Durango	3	4	8	7	-	-	-	-
Guanajuato	20	104	46	48	1	5	-	4
Guerrero	4	25	31	42	-	2	2	1
Hidalgo	2	19	12	7	-	4	1	3
Jalisco	6	40	23	29	1	10	6	5
México	10	50	39	42	-	11	9	9
Michoacán	6	37	28	34	2	4	1	1
Morelos	8	32	29	25	-	2	1	3
Navarro	2	10	11	23	-	2	-	-
Nuevo León	3	7	6	9	-	1	1	6
Oaxaca	4	28	15	18	1	5	6	10
Puebla	4	14	7	3	-	1	1	4
Querétaro	6	17	8	5	-	1	-	-
Quintana Roo	-	7	5	8	-	6	2	12
San Luis Potosí	4	47	11	15	1	5	1	2
Sinaloa	-	16	22	35	2	6	6	12
Sonora	2	1	8	12	1	2	2	3
Tabasco	-	1	1	5	-	1	1	4
Tamaulipas	10	45	22	8	-	9	1	1
Tlaxcala	1	6	4	-	-	-	1	-
Veracruz	5	26	13	22	1	3	4	4
Yucatán	2	13	18	17	-	8	4	-
Zacatecas	3	9	9	13	-	-	-	-
<b>TOTAL</b>	146	741	510	585	11	124	60	118

FUENTE: SINAVE/DGE/Salud 2022. Información preliminar, incluye casos probables.

**CUADRO 3.6 Casos por entidad federativa de Enfermedades Prevenibles por Vacunación hasta la semana epidemiológica 13 del 2023; Influenza hasta la 14 del 2023**

ENTIDAD FEDERATIVA	Parotiditis Infecciosa CIE-10ª REV. B26				Influenza <sup>§</sup> CIE-10ª REV. J09-J11			
	Sem.	2023		2022 Acum.	Sem.	2023		2022 Acum.
		Acum.				Acum.		
		M	F			M	F	
Aguascalientes	1	10	7	2	-	13	28	45
Baja California	3	22	33	37	1	4	3	38
Baja California Sur	-	5	6	7	-	4	4	2
Campeche	-	4	5	5	1	7	16	18
Coahuila	3	21	18	15	-	2	7	15
Colima	1	3	2	2	-	4	4	28
Chiapas	-	19	15	18	-	8	16	3
Chihuahua	2	21	23	35	-	11	5	35
Ciudad de México	7	27	27	28	16	83	128	68
Durango	-	1	2	3	1	5	5	2
Guanajuato	2	5	11	11	-	10	16	34
Guerrero	1	10	19	22	3	17	11	37
Hidalgo	1	2	3	5	-	29	40	22
Jalisco	6	38	43	37	4	17	21	50
México	11	28	33	62	7	40	40	25
Michoacán	2	12	8	20	3	16	21	69
Morelos	2	5	4	3	1	9	27	19
Navarro	-	4	1	3	-	4	2	18
Nuevo León	6	34	29	58	4	33	53	179
Oaxaca	1	11	9	14	-	18	13	4
Puebla	-	4	5	12	9	52	58	41
Querétaro	-	4	2	10	3	35	48	98
Quintana Roo	1	5	6	9	-	2	10	35
San Luis Potosí	1	5	4	8	-	8	9	3
Sinaloa	1	20	9	18	3	8	3	39
Sonora	2	13	13	14	1	7	6	109
Tabasco	-	4	4	1	-	32	23	4
Tamaulipas	2	19	21	30	-	-	3	9
Tlaxcala	-	-	1	5	7	25	25	2
Veracruz	2	27	11	25	-	22	36	167
Yucatán	2	3	6	6	-	13	16	68
Zacatecas	-	6	7	7	2	12	28	111
<b>TOTAL</b>	<b>60</b>	<b>392</b>	<b>387</b>	<b>532</b>	<b>66</b>	<b>550</b>	<b>725</b>	<b>1 397</b>

FUENTE: SINAVE/DGE/Salud 2022. Información preliminar, incluye casos probables.

§FUENTE: SINAVE/DGE/Salud 2023. Sistema Especial de Vigilancia Epidemiológica, Información preliminar de casos confirmados.

**CUADRO 3.7 Casos por entidad federativa Enfermedades Prevenibles por Vacunación hasta la semana epidemiológica 13 del 2023; Síndrome de Rubeóla Congénita hasta la 14 del 2023**

ENTIDAD FEDERATIVA	Síndrome de Rubéola Congénita <sup>§</sup> CIE-10 <sup>a</sup> REV. P35.0				Infección por Virus de Papiloma Humano CIE-10 <sup>a</sup> REV. B97.7			
	Sem.	2023		2022 Acum.	Sem.	2023		2022 Acum.
		Acum.				Acum.		
		M	F			M	F	
Aguascalientes	-	-	-	-	1	4	5	2
Baja California	-	-	-	-	7	13	112	67
Baja California Sur	-	-	-	-	3	1	20	18
Campeche	-	-	-	-	1	2	5	9
Coahuila	-	-	-	-	-	3	22	29
Colima	-	-	-	-	9	2	55	30
Chiapas	-	-	-	-	1	8	28	1 040
Chihuahua	-	-	-	-	12	32	93	82
Ciudad de México	-	-	-	-	33	31	614	651
Durango	-	-	-	-	-	1	4	8
Guanajuato	-	-	-	-	12	5	86	35
Guerrero	-	-	-	-	1	2	35	28
Hidalgo	-	-	-	-	1	3	85	135
Jalisco	-	-	-	-	25	114	235	315
México	-	-	-	-	48	31	471	439
Michoacán	-	-	-	-	2	4	116	133
Morelos	-	-	-	-	2	12	29	13
Navarro	-	-	-	-	2	5	58	51
Nuevo León	-	-	-	-	13	58	88	101
Oaxaca	-	-	-	-	4	12	44	45
Puebla	-	-	-	-	4	14	44	26
Querétaro	-	-	-	-	4	5	39	31
Quintana Roo	-	-	-	-	2	7	109	25
San Luis Potosí	-	-	-	-	4	11	104	84
Sinaloa	-	-	-	-	12	45	70	103
Sonora	-	-	-	-	-	3	39	22
Tabasco	-	-	-	-	10	9	41	36
Tamaulipas	-	-	-	-	11	54	95	92
Tlaxcala	-	-	-	-	6	27	64	94
Veracruz	-	-	-	-	20	24	179	154
Yucatán	-	-	-	-	1	27	23	36
Zacatecas	-	-	-	-	-	4	16	23
<b>TOTAL</b>	-	-	-	-	251	573	3 028	3 957

§FUENTE: SINAVE/DGE/Salud 2023. Sistema Especial de Vigilancia Epidemiológica, Información preliminar de casos confirmados.

FUENTE: SINAVE/DGE/Salud 2022. Información preliminar, incluye casos probables.



**CUADRO 4. Casos por entidad federativa de Enfermedades Infecciosas y Parasitarias del Aparato Digestivo hasta la semana epidemiológica 13 del 2023; Cólera hasta la 14 del 2023**

ENTIDAD FEDERATIVA	Cólera <sup>§</sup> CIE-10 <sup>a</sup> REV. A00			Fiebre Tifoidea CIE-10 <sup>a</sup> REV. A01.0			Paratifoidea CIE-10 <sup>a</sup> REV. A01.1				
	2023		2022 Acum.	2023		2022 Acum.	2023		2022 Acum.		
	Sem.	Acum.		Sem.	Acum.		Sem.	Acum.			
		M	F		M	F		M	F		
Aguascalientes	-	-	-	1	2	5	4	-	1	5	8
Baja California	-	-	-	10	37	42	56	1	4	9	4
Baja California Sur	-	-	-	-	4	2	8	-	-	1	5
Campeche	-	-	-	2	3	9	13	-	-	4	7
Coahuila	-	-	-	15	43	102	233	2	6	9	30
Colima	-	-	-	-	17	24	-	-	-	-	3
Chiapas	-	-	-	7	60	81	199	22	100	205	253
Chihuahua	-	-	-	7	19	49	81	1	7	24	33
Ciudad de México	-	-	-	-	3	2	5	-	1	3	2
Durango	-	-	-	1	3	5	8	2	3	6	-
Guanajuato	-	-	-	12	13	37	66	1	2	7	47
Guerrero	-	-	-	7	31	106	79	2	17	54	19
Hidalgo	-	-	-	-	1	2	2	-	-	-	1
Jalisco	-	-	-	5	42	69	33	5	19	37	29
México	-	-	-	1	31	42	47	-	1	5	2
Michoacán	-	-	-	17	31	88	78	2	13	23	43
Morelos	-	-	-	2	-	8	30	-	-	-	1
Navarrit	-	-	-	-	-	1	3	4	4	7	16
Nuevo León	-	-	-	2	9	33	76	-	4	6	20
Oaxaca	-	-	-	3	21	27	59	4	17	35	39
Puebla	-	-	-	1	3	1	14	1	1	3	72
Querétaro	-	-	-	-	-	-	-	-	-	-	-
Quintana Roo	-	-	-	-	-	-	1	1	14	-	13
San Luis Potosí	-	-	-	4	9	23	20	1	2	13	12
Sinaloa	-	-	-	69	323	409	576	6	24	71	136
Sonora	-	-	-	3	4	6	6	-	-	7	4
Tabasco	-	-	-	23	80	156	187	27	71	148	94
Tamaulipas	-	-	-	54	204	328	430	10	115	160	102
Tlaxcala	-	-	-	3	9	11	8	-	1	2	2
Veracruz	-	-	-	42	223	460	617	13	30	107	303
Yucatán	-	-	-	-	2	4	1	-	2	8	6
Zacatecas	-	-	-	62	218	401	595	2	11	19	28
<b>TOTAL</b>	-	-	-	353	1 445	2 533	3 535	107	470	978	1 334

§FUENTE: SINAVE/DGE/Salud 2023. Sistema Especial de Vigilancia Epidemiológica, Información preliminar de casos confirmados.

FUENTE: SINAVE/DGE/Salud 2022. Información preliminar, incluye casos probables.

**CUADRO 4.1 Casos por entidad federativa de Enfermedades Infecciosas y Parasitarias del Aparato Digestivo hasta la semana epidemiológica 13 del 2023**

ENTIDAD FEDERATIVA	Otras Salmonelosis CIE-10ª Rev. A02				Shigelosis CIE-10ª Rev. A03				Infecciones Intestinales por Otros Organismos y las mal definidas CIE-10ª Rev. A04, A08-A09 excepto A08.0			
	Sem.	2023		2022 Acum.	Sem.	2023		2022 Acum.	Sem.	2023		2022 Acum.
		Acum.				Acum.				Acum.		
	M	F	M	F	M	F	M	F				
Aguascalientes	8	34	40	32	-	-	1	-	904	3 871	4 619	5 421
Baja California	9	22	31	78	-	-	-	2	1 189	7 204	7 916	11 305
Baja California Sur	3	15	17	19	3	8	11	6	709	3 442	3 636	5 409
Campeche	4	24	44	45	-	5	7	10	604	3 544	4 074	5 176
Coahuila	19	58	122	170	-	6	2	1	2 235	11 402	13 975	16 873
Colima	1	3	7	18	-	2	1	-	450	2 575	3 080	4 294
Chiapas	224	1 181	2 008	2 995	3	32	53	117	2 932	17 074	22 176	36 548
Chihuahua	16	63	143	355	-	2	1	8	2 341	10 420	13 266	17 860
Ciudad de México	6	38	42	45	2	12	4	7	6 944	35 591	41 885	59 405
Durango	3	15	13	3	-	2	-	-	1 047	5 700	7 313	11 521
Guanajuato	8	31	67	63	-	-	-	-	3 298	14 481	17 342	24 458
Guerrero	23	85	163	143	2	28	37	88	1 586	8 971	11 144	13 944
Hidalgo	1	4	6	12	-	1	1	3	1 403	6 849	7 808	11 119
Jalisco	51	131	209	276	-	14	9	15	4 216	20 074	24 194	34 641
México	30	107	135	256	-	19	21	38	8 965	46 930	56 616	82 731
Michoacán	30	154	304	281	1	5	1	40	2 867	12 676	15 938	23 636
Morelos	4	14	19	25	-	1	3	5	1 599	7 501	9 009	12 486
Navarro	43	254	344	432	-	-	4	6	1 272	6 206	7 124	10 433
Nuevo León	-	9	18	32	-	4	2	6	3 197	15 481	17 723	22 883
Oaxaca	23	120	221	218	5	17	33	39	3 086	16 538	19 685	29 992
Puebla	31	172	291	596	1	5	6	13	3 508	23 465	27 236	36 806
Querétaro	-	4	4	-	-	-	-	2	1 728	8 293	9 389	12 719
Quintana Roo	14	88	98	110	-	1	2	6	1 323	8 321	8 902	14 536
San Luis Potosí	2	13	26	32	-	-	1	9	2 075	9 276	11 259	14 473
Sinaloa	25	40	157	497	-	3	5	-	2 207	10 043	11 990	15 321
Sonora	1	2	9	36	-	-	-	1	1 944	7 106	8 784	10 735
Tabasco	108	373	665	872	1	18	9	30	1 849	9 751	11 947	13 153
Tamaulipas	8	110	181	160	1	18	23	28	3 254	18 424	21 063	31 368
Tlaxcala	5	27	56	38	-	2	1	1	1 677	8 114	9 400	13 558
Veracruz	252	952	1 776	2 187	-	11	18	23	3 409	18 813	22 850	39 233
Yucatán	4	28	41	52	-	1	3	5	1 543	10 077	11 653	15 205
Zacatecas	10	30	55	84	-	2	9	44	2 938	13 468	15 038	23 245
<b>TOTAL</b>	<b>966</b>	<b>4 201</b>	<b>7 312</b>	<b>10 162</b>	<b>19</b>	<b>219</b>	<b>268</b>	<b>553</b>	<b>78 299</b>	<b>401 681</b>	<b>478 034</b>	<b>680 487</b>

FUENTE: SINAVE/DGE/Salud 2022. Información preliminar, incluye casos probables.

**CUADRO 4.2 Casos por entidad federativa de Enfermedades Infecciosas y Parasitarias del Aparato Digestivo hasta la semana epidemiológica 13 del 2023**

ENTIDAD FEDERATIVA	Intoxicación Alimentaria Bacteriana CIE-10 <sup>a</sup> REV. A05				Amebiasis Intestinal CIE-10 <sup>a</sup> Rev. A06.0-A06.3, A06.9				Absceso Hepático Amebiano CIE-10 <sup>a</sup> REV. A06.4			
	2023			2022	2023			2022	2023			2022
	Sem.	Acum.		Acum.	Sem.	Acum.		Acum.	Sem.	Acum.		Acum.
		M	F			M	F			M	F	
Aguascalientes	-	2	6	1	21	113	113	127	-	2	2	1
Baja California	36	289	217	326	19	65	104	160	-	2	3	4
Baja California Sur	20	43	69	103	21	113	109	173	-	-	-	4
Campeche	3	6	15	17	39	192	238	382	-	-	-	1
Coahuila	21	110	134	226	38	139	204	295	-	1	2	-
Colima	-	4	9	-	18	114	108	167	-	-	-	1
Chiapas	7	44	45	92	292	2 027	2 756	4 595	-	4	2	8
Chihuahua	53	256	353	548	25	90	119	209	1	10	6	13
Ciudad de México	13	88	96	191	67	290	318	577	1	6	1	5
Durango	-	6	10	3	23	123	138	281	-	-	1	6
Guanajuato	13	159	197	230	117	179	226	250	1	2	4	4
Guerrero	8	57	107	172	126	825	1 156	1 966	-	4	-	3
Hidalgo	5	10	14	3	53	323	409	692	-	-	-	7
Jalisco	215	984	1 174	1 216	153	477	538	884	3	15	7	8
México	27	148	179	298	197	1 001	1 235	1 952	1	12	2	4
Michoacán	10	25	27	24	41	176	194	362	3	4	4	7
Morelos	4	18	16	100	36	231	310	459	1	3	1	1
Navarrit	5	9	9	14	80	482	543	881	1	1	-	-
Nuevo León	61	166	229	342	26	93	114	230	-	-	-	1
Oaxaca	5	24	36	75	159	1 327	1 768	3 218	-	-	1	2
Puebla	3	12	31	42	144	673	748	2 054	-	1	-	1
Querétaro	3	25	29	46	8	44	56	100	-	-	-	1
Quintana Roo	-	10	9	7	24	247	251	552	-	1	2	-
San Luis Potosí	12	66	68	324	36	297	306	538	-	-	-	3
Sinaloa	5	32	50	67	45	345	390	541	-	9	5	14
Sonora	29	90	122	119	21	102	128	222	-	6	1	5
Tabasco	1	38	41	50	192	901	1 105	1 722	-	4	2	4
Tamaulipas	10	73	105	125	54	209	281	322	-	3	6	1
Tlaxcala	-	11	13	11	9	50	81	158	-	1	-	-
Veracruz	12	81	119	167	174	1 134	1 414	2 566	1	3	-	13
Yucatán	-	3	6	9	57	318	381	551	-	1	2	3
Zacatecas	10	58	73	200	33	186	192	254	-	2	-	3
<b>TOTAL</b>	591	2 947	3 608	5 148	2 348	12 886	16 033	27 440	13	97	54	128

FUENTE: SINAVE/DGE/Salud 2022. Información preliminar, incluye casos probables.

**CUADRO 4.3 Casos por entidad federativa de Enfermedades Infecciosas v Parasitarias del Aparato Digestivo hasta la semana epidemiológica 13 del 2023**

ENTIDAD FEDERATIVA	Otras Infecciones Intestinales debidas a Protozoarios CIE-10 <sup>a</sup> REV. A07.0, A07.2, A07.9				Giardiasis CIE-10 <sup>a</sup> REV. A07.1				Otras Helmintiasis CIE-10 <sup>a</sup> REV. B65-B67, B70-B76, B78, B79, B81-B83 excepto B73 y B75			
	Sem.	2023		2022 Acum.	Sem.	2023		2022 Acum.	Sem.	2023		2022 Acum.
		Acum.				Acum.				Acum.		
		M	F			M	F			M	F	
Aguascalientes	10	22	22	29	-	5	3	6	19	67	84	121
Baja California	11	81	106	121	-	12	10	11	27	113	136	233
Baja California Sur	1	6	8	16	1	9	12	16	16	103	112	166
Campeche	23	100	124	202	1	16	14	26	13	68	93	164
Coahuila	-	51	77	78	-	1	2	29	12	56	64	127
Colima	11	89	74	94	-	2	14	28	13	89	132	226
Chiapas	121	1 113	1 433	3 714	8	95	97	119	75	458	592	1 139
Chihuahua	1	22	21	28	-	-	2	10	13	74	111	144
Ciudad de México	34	244	319	519	8	31	25	35	86	468	636	995
Durango	10	67	52	95	-	3	2	5	3	14	26	22
Guanajuato	32	205	199	219	5	5	11	18	13	85	120	130
Guerrero	32	324	398	408	8	35	39	152	100	440	649	1 001
Hidalgo	19	80	106	147	-	6	6	17	19	95	87	247
Jalisco	12	94	85	127	7	25	31	50	88	358	514	690
México	56	279	375	697	11	42	48	28	106	715	958	1 395
Michoacán	6	103	92	175	8	11	17	35	27	191	278	491
Morelos	23	89	124	234	-	3	4	5	30	211	233	383
Navarro	41	234	332	785	4	18	21	33	14	43	60	292
Nuevo León	-	57	48	170	2	11	12	17	14	96	134	213
Oaxaca	52	372	431	639	10	60	73	81	66	257	328	523
Puebla	32	124	182	266	-	16	12	37	28	141	185	392
Querétaro	4	22	21	41	1	-	3	3	2	7	3	14
Quintana Roo	4	42	53	104	1	4	14	38	29	174	236	360
San Luis Potosí	14	80	91	173	2	12	20	49	22	119	147	184
Sinaloa	9	92	110	607	3	40	27	57	141	660	915	1 261
Sonora	20	121	158	156	1	16	26	41	26	124	182	345
Tabasco	77	362	378	700	11	34	44	48	144	858	1 013	1 222
Tamaulipas	47	336	354	402	4	42	38	80	54	228	288	417
Tlaxcala	13	56	54	66	-	2	2	8	7	37	53	176
Veracruz	88	527	654	1 134	14	60	79	449	154	794	1 200	1 876
Yucatán	9	78	79	111	10	35	47	39	55	244	285	540
Zacatecas	17	95	79	200	-	9	12	19	3	16	28	56
<b>TOTAL</b>	<b>829</b>	<b>5 567</b>	<b>6 639</b>	<b>12 457</b>	<b>120</b>	<b>660</b>	<b>767</b>	<b>1 589</b>	<b>1 419</b>	<b>7 403</b>	<b>9 882</b>	<b>15 545</b>

FUENTE: SINAVE/DGE/Salud 2022. Información preliminar, incluye casos probables.

**CUADRO 4.4 Casos por entidad federativa de Enfermedades Infecciosas y Parasitarias del Aparato Digestivo hasta la semana epidemiológica 13 del 2023**

ENTIDAD FEDERATIVA	Ascariasis CIE-10 <sup>a</sup> Rev. B77				Enterobiasis CIE-10 <sup>a</sup> Rev. B80				Enfermedades Infecciosas Intestinales CIE-10 <sup>a</sup> Rev. A01-A03, A04, A05, A06.0-A06.3, A06.9, A07.0-A07.2, A07.9, A08-A09				
	Sem.	2023		2022 Acum.	Sem.	2023		2022 Acum.	Sem.	2023		2022 Acum.	
		Acum.				Acum.				Acum.			
		M	F			M	F			M	F		
Aguascalientes	-	-	-	-	1	1	1	-	944	4 053	4 818	5 629	
Baja California	-	4	2	3	-	4	-	10	1 277	7 721	8 454	12 070	
Baja California Sur	6	22	25	14	5	6	13	-	758	3 640	3 865	5 755	
Campeche	6	9	27	29	1	10	27	19	677	3 890	4 530	5 878	
Coahuila	-	-	3	53	1	3	1	7	2 331	11 848	14 671	17 992	
Colima	3	34	37	61	1	37	27	43	480	2 806	3 317	4 609	
Chiapas	49	371	444	767	6	116	129	82	3 617	21 734	28 860	48 652	
Chihuahua	3	7	17	19	-	4	9	16	2 444	10 879	13 980	19 134	
Ciudad de México	1	9	11	21	-	3	4	4	7 076	36 303	42 701	60 788	
Durango	-	13	21	15	2	7	8	10	1 086	5 922	7 539	11 916	
Guanajuato	-	4	4	18	3	9	5	-	3 493	15 107	18 106	25 359	
Guerrero	63	338	494	1 072	18	93	101	122	1 795	10 376	13 205	16 973	
Hidalgo	11	47	70	132	7	24	38	32	1 481	7 275	8 352	11 998	
Jalisco	5	21	25	43	2	31	42	50	4 665	21 866	26 347	37 272	
México	2	26	34	79	5	17	29	24	9 287	48 558	58 656	86 052	
Michoacán	13	45	47	83	1	8	18	53	2 984	13 198	16 685	24 675	
Morelos	2	9	19	14	-	8	21	6	1 669	7 859	9 493	13 345	
Navarro	14	129	139	224	11	56	76	147	1 452	7 211	8 392	12 603	
Nuevo León	1	2	15	24	3	22	41	43	3 291	15 842	18 191	23 791	
Oaxaca	22	154	213	385	10	80	91	222	3 347	18 496	22 309	34 360	
Puebla	16	86	106	291	5	45	94	86	3 722	24 473	28 511	39 901	
Querétaro	-	3	3	6	-	-	-	2	1 744	8 388	9 503	12 911	
Quintana Roo	6	70	56	171	1	18	21	24	1 369	8 736	9 333	15 373	
San Luis Potosí	5	38	53	118	-	7	11	22	2 149	9 757	11 809	15 632	
Sinaloa	1	22	21	261	12	41	72	83	2 370	10 943	13 212	17 805	
Sonora	3	14	10	27	1	9	16	31	2 020	7 442	9 242	11 329	
Tabasco	47	236	288	259	3	37	58	55	2 289	11 628	14 493	16 860	
Tamaulipas	15	68	66	173	11	11	41	75	3 443	19 538	22 545	33 027	
Tlaxcala	-	1	1	6	-	1	-	-	1 707	8 274	9 621	13 850	
Veracruz	124	564	750	1 182	16	71	131	138	4 004	21 836	27 479	46 679	
Yucatán	59	244	439	599	20	66	90	175	1 623	10 544	12 222	15 979	
Zacatecas	1	2	8	16	-	1	1	1	3 072	14 078	15 878	24 669	
<b>TOTAL</b>	<b>478</b>	<b>2 592</b>	<b>3 448</b>	<b>6 165</b>	<b>146</b>	<b>846</b>	<b>1 216</b>	<b>1 582</b>	<b>83 666</b>	<b>430 221</b>	<b>516 319</b>	<b>742 866</b>	

FUENTE: SINAVE/DGE/Salud 2022. Información preliminar, incluye casos probables.

**CUADRO 5. Casos por entidad federativa de Enfermedades Infecciosas del aparato Respiratorio hasta la semana epidemiológica 13 del 2023; Tuberculosis Respiratoria hasta la semana 14 del 2023**

ENTIDAD FEDERATIVA	Tuberculosis Respiratoria <sup>5</sup> CIE-10 <sup>3</sup> REV. A15-A16				Otitis Media Aguda CIE-10 <sup>3</sup> REV. H65.0-H65.1				Faringitis y Amigdalitis Estreptocócicas CIE-10 <sup>3</sup> REV. J02.0, J03.0			
	Sem.	2023		2022 Acum.	Sem.	2023		2022 Acum.	Sem.	2023		2022 Acum.
		Acum.				Acum.				Acum.		
		M	F			M	F			M	F	
Aguascalientes	2	10	7	16	48	341	448	509	10	26	19	23
Baja California	35	298	143	487	191	1 348	1 590	1 399	46	395	254	330
Baja California Sur	5	42	12	42	158	1 127	1 305	1 586	20	188	242	633
Campeche	3	28	16	36	55	444	538	927	2	26	38	64
Coahuila	6	93	46	125	127	1 124	1 450	2 516	182	1 708	2 095	3 311
Colima	1	27	12	50	176	633	831	1 011	57	133	171	213
Chiapas	12	222	139	360	253	1 901	2 571	4 597	143	1 073	1 459	1 142
Chihuahua	11	138	80	154	285	2 011	2 884	3 324	123	1 026	1 332	4 207
Ciudad de México	7	86	49	108	589	3 335	4 756	5 163	108	468	655	728
Durango	1	27	24	39	137	885	1 461	1 677	38	21	38	-
Guanajuato	1	50	28	60	448	2 680	4 101	4 035	36	126	170	406
Guerrero	12	171	104	267	245	1 445	2 257	2 375	493	3 207	4 790	5 213
Hidalgo	1	25	16	37	241	1 351	2 298	2 557	12	10	10	12
Jalisco	12	129	63	205	391	2 623	3 764	4 339	218	1 507	1 825	1 539
México	6	92	59	119	437	2 826	3 970	6 115	382	3 042	4 094	4 326
Michoacán	4	47	24	50	231	1 488	2 221	2 866	92	419	498	818
Morelos	1	40	20	47	142	808	1 003	1 243	196	887	1 319	1 434
Navarro	11	83	39	104	292	1 761	2 305	2 886	-	1	-	-
Nuevo León	33	289	123	335	466	2 779	3 592	5 487	299	638	690	592
Oaxaca	6	71	68	108	396	2 769	3 747	4 768	303	2 383	3 050	3 024
Puebla	2	59	43	95	255	1 658	2 253	2 413	4	56	72	79
Querétaro	4	39	15	33	136	766	1 068	1 866	-	-	1	-
Quintana Roo	9	89	35	131	146	1 115	1 220	2 112	8	35	31	-
San Luis Potosí	4	53	42	72	278	2 124	2 631	2 497	9	30	46	38
Sinaloa	24	247	99	277	333	2 075	2 290	3 657	27	108	118	366
Sonora	9	179	78	248	181	1 351	1 867	1 894	316	2 097	2 581	3 169
Tabasco	14	165	71	254	246	1 426	2 099	1 895	122	721	997	619
Tamaulipas	14	217	112	299	689	5 252	6 684	8 954	630	3 939	4 421	7 379
Tlaxcala	-	3	6	3	171	829	1 291	1 508	20	183	247	312
Veracruz	27	333	222	487	641	2 817	3 960	5 813	507	3 650	4 730	4 952
Yucatán	5	54	29	63	64	496	673	657	2	16	18	19
Zacatecas	-	8	4	13	426	2 994	4 167	5 262	192	1 718	2 217	4 240
<b>TOTAL</b>	<b>282</b>	<b>3 414</b>	<b>1 828</b>	<b>4 724</b>	<b>8 874</b>	<b>56 582</b>	<b>77 295</b>	<b>97 908</b>	<b>4 597</b>	<b>29 837</b>	<b>38 228</b>	<b>49 188</b>

§FUENTE: SINAVE/DGE/Salud 2023. Sistema Especial de Vigilancia Epidemiológica. Información preliminar de casos confirmados.

FUENTE: SINAVE/DGE/Salud 2022. Información preliminar, incluye casos probables.

Nota: La información de tuberculosis esta procesada por entidad de residencia; Incluye casos nuevos y nuevos resistentes.

**CUADRO 5.1 Casos por entidad federativa de Enfermedades Infecciosas del Aparato Respiratorio hasta la semana epidemiológica 13 del 2023; Covid 19 hasta la 14 del 2023**

ENTIDAD FEDERATIVA	Infecciones Respiratorias Agudas CIE-10 <sup>a</sup> Rev. J00-J06, J20, J21 excepto J02, J03.0				Neumonías y Bronconeumonías CIE-10 <sup>a</sup> Rev. J12-J18 excepto J18.2, J13 y J14				Covid 19 CIE-10 <sup>a</sup> Rev. U07.1			
	Sem.	2023		2022 Acum.	Sem.	2023		2022 Acum.	Sem.	2023		2022 Acum.
		Acum.				Acum.				Acum.		
		M	F			M	F			M	F	
Aguascalientes	3 947	25 879	33 471	40 354	23	222	228	323	22	1 876	2 814	25 402
Baja California	6 914	50 643	61 938	78 409	84	905	924	1 415	234	2 717	3 900	39 024
Baja California Sur	2 942	20 982	25 323	23 742	16	123	126	110	164	1 418	1 964	36 186
Campeche	3 341	19 307	22 990	27 580	4	55	52	130	13	134	168	9 441
Coahuila	5 918	51 405	63 669	90 679	61	781	732	857	175	2 330	3 548	40 188
Colima	2 284	15 732	19 092	26 224	9	60	51	78	66	1 338	2 048	20 930
Chiapas	8 109	61 223	81 702	119 385	48	557	409	563	4	220	356	21 125
Chihuahua	8 773	61 249	83 275	113 146	97	888	1 021	1 406	103	1 042	1 657	46 783
Ciudad de México	25 828	172 063	229 723	242 502	344	2 535	2 208	4 112	2 555	30 318	46 929	378 994
Durango	4 699	33 960	45 524	57 001	16	180	187	244	32	706	1 091	15 952
Guanajuato	13 846	100 308	126 936	173 594	61	689	702	940	324	5 877	8 548	73 984
Guerrero	8 178	51 700	71 335	91 858	34	265	286	496	117	749	1 333	21 352
Hidalgo	9 183	64 700	87 932	97 425	26	304	305	432	173	2 846	3 940	29 403
Jalisco	16 939	109 766	140 317	176 196	262	2 151	2 031	2 692	164	3 151	4 913	77 521
México	34 828	240 280	325 791	436 843	103	1 177	1 138	2 543	976	14 225	18 897	145 268
Michoacán	10 482	70 444	96 464	115 745	22	238	321	363	158	2 430	3 825	19 557
Morelos	5 596	33 506	42 745	45 823	12	121	132	431	168	2 238	3 254	18 988
Navarrit	4 856	33 284	41 640	54 528	13	110	117	204	85	1 354	2 258	23 214
Nuevo León	11 192	86 310	107 191	138 966	78	894	864	1 704	530	8 430	12 056	100 633
Oaxaca	10 610	79 135	102 409	115 691	55	431	495	732	214	2 526	3 706	35 134
Puebla	16 315	118 365	156 084	191 076	56	454	416	900	417	4 891	7 073	41 564
Querétaro	6 991	49 872	64 521	64 920	28	266	223	203	349	2 961	4 192	41 234
Quintana Roo	5 030	36 100	40 523	55 026	40	174	187	199	68	778	1 018	25 922
San Luis Potosí	6 181	47 888	61 558	73 509	52	533	463	832	240	2 855	4 312	74 103
Sinaloa	9 423	60 245	79 141	104 210	117	821	720	996	193	1 468	2 727	43 973
Sonora	8 164	47 706	63 787	86 436	84	731	696	883	281	1 355	2 304	40 272
Tabasco	8 699	53 229	70 010	63 921	38	193	195	259	6	470	699	43 785
Tamaulipas	9 752	75 132	91 240	144 570	59	678	744	1 023	241	1 376	2 201	38 920
Tlaxcala	6 733	44 747	56 904	78 778	19	179	168	352	122	1 689	2 327	13 921
Veracruz	17 225	108 975	146 131	186 018	94	813	803	1 530	266	3 331	5 072	52 836
Yucatán	6 959	43 207	50 703	58 281	28	250	243	527	65	605	810	31 108
Zacatecas	8 890	65 278	84 182	127 814	47	444	437	908	37	1 051	1 649	22 455
<b>TOTAL</b>	<b>308 827</b>	<b>2 132 620</b>	<b>2 774 251</b>	<b>3 500 250</b>	<b>2 030</b>	<b>18 222</b>	<b>17 624</b>	<b>28 387</b>	<b>8 562</b>	<b>108 755</b>	<b>161 589</b>	<b>1 649 172</b>

FUENTE: SINAVE/DGE/Salud 2022. Información preliminar, incluye casos probables.

§FUENTE: DGE/DIE/Covid-19. Casos confirmados por laboratorio.

**CUADRO 6. Casos por entidad federativa de Enfermedades de Transmisión Sexual hasta la semana epidemiológica 13 del 2023; Sífilis Congénita hasta la semana 14 del 2023**

ENTIDAD FEDERATIVA	Sífilis Congénita <sup>§</sup> CIE-10 <sup>a</sup> Rev. A50				Sífilis Adquirida CIE-10 <sup>a</sup> Rev. A51-A53				Infección Gonocócica del Tracto Genitourinario CIE-10 <sup>a</sup> Rev. A54.0-A54.2			
	Sem.	2023		2022	Sem.	2023		2022	Sem.	2023		2022
		Acum.		Acum.		Acum.		Acum.		Acum.		Acum.
		M	F			M	F			M	F	
Aguascalientes	3	2	2	11	4	24	18	114	-	4	4	7
Baja California	-	13	24	40	38	191	204	316	2	14	11	33
Baja California Sur	-	-	1	-	8	49	21	52	-	7	2	2
Campeche	-	1	1	1	2	24	11	24	-	3	-	11
Coahuila	-	15	9	9	7	54	67	69	7	15	34	57
Colima	2	7	7	5	6	88	40	62	1	10	3	7
Chiapas	-	-	-	-	4	68	35	95	5	36	151	149
Chihuahua	-	12	7	29	11	41	102	100	3	29	8	63
Ciudad de México	-	1	1	1	36	386	26	251	2	20	2	28
Durango	-	-	2	2	1	17	26	27	-	1	11	6
Guanajuato	-	3	2	15	18	85	154	260	6	10	49	58
Guerrero	-	1	2	-	5	50	21	53	11	19	111	144
Hidalgo	-	-	1	-	4	17	6	16	-	3	2	3
Jalisco	-	11	7	28	104	233	336	276	27	57	196	278
México	-	-	2	9	9	68	37	101	17	55	269	353
Michoacán	-	3	6	5	11	26	61	60	-	5	3	14
Morelos	-	-	-	-	2	25	10	18	-	7	14	38
Navarro	-	9	2	12	20	67	86	54	3	39	30	44
Nuevo León	12	10	9	23	25	274	53	171	7	52	16	83
Oaxaca	-	-	-	-	4	29	7	29	5	23	71	102
Puebla	-	1	3	5	8	114	19	99	2	11	80	153
Querétaro	-	-	1	3	3	13	12	23	1	1	1	4
Quintana Roo	-	-	-	-	15	149	53	256	5	18	50	43
San Luis Potosí	-	21	8	35	8	65	42	96	-	8	5	21
Sinaloa	-	10	6	2	14	76	130	84	1	6	6	13
Sonora	-	17	22	25	12	69	147	166	2	9	25	41
Tabasco	-	-	-	-	6	17	15	31	38	49	225	340
Tamaulipas	-	5	10	12	23	140	85	212	5	30	61	121
Tlaxcala	-	-	-	-	3	9	1	10	-	9	24	17
Veracruz	-	2	2	6	8	61	68	57	38	88	410	393
Yucatán	-	7	3	8	4	87	18	63	2	5	1	1
Zacatecas	-	2	-	1	-	11	5	30	-	7	13	42
<b>TOTAL</b>	<b>17</b>	<b>153</b>	<b>140</b>	<b>287</b>	<b>423</b>	<b>2 627</b>	<b>1 916</b>	<b>3 275</b>	<b>190</b>	<b>650</b>	<b>1 888</b>	<b>2 669</b>

§FUENTE: SINAVE/DGE/Salud 2023. Sistema Especial de Vigilancia Epidemiológica, Información preliminar de casos confirmados.

FUENTE: SINAVE/DGE/Salud 2022. Información preliminar, incluye casos probables.



**CUADRO 6.1 Casos por entidad federativa de Enfermedades de Transmisión Sexual hasta la semana epidemiológica 13 del 2023**

ENTIDAD FEDERATIVA	Linfogranuloma Venéreo por Clamidias CIE-10ª REV. A55				Chancro Blando CIE-10ª REV. A57				
	Sem.	2023		2022	Sem.	2023		2022	
		Acum.				Acum.	Acum.		
			M	F				M	F
Aguascalientes	1	2	2	-	-	1	3	3	
Baja California	-	7	4	1	1	8	22	11	
Baja California Sur	-	1	-	-	1	5	1	3	
Campeche	-	-	-	-	-	1	-	4	
Coahuila	-	1	-	-	-	6	2	4	
Colima	-	-	-	10	-	3	1	3	
Chiapas	-	10	-	5	1	17	5	13	
Chihuahua	1	5	1	1	1	10	7	15	
Ciudad de México	1	2	-	18	2	13	5	8	
Durango	-	-	1	-	-	-	-	1	
Guanajuato	-	-	-	-	-	7	1	5	
Guerrero	-	2	1	-	-	4	2	4	
Hidalgo	-	-	-	-	-	-	-	2	
Jalisco	-	5	4	1	1	7	3	13	
México	-	2	2	2	-	11	4	14	
Michoacán	-	2	5	2	-	6	1	3	
Morelos	-	-	1	-	1	4	2	2	
Navarro	-	1	1	2	-	4	1	3	
Nuevo León	-	24	2	3	1	25	6	26	
Oaxaca	-	1	-	3	2	3	7	6	
Puebla	-	-	-	1	-	1	1	6	
Querétaro	-	-	-	-	-	-	-	4	
Quintana Roo	-	4	1	-	-	1	-	3	
San Luis Potosí	1	1	-	4	2	9	7	5	
Sinaloa	-	2	2	4	-	-	1	4	
Sonora	1	2	8	12	-	8	6	6	
Tabasco	-	1	-	1	-	1	1	5	
Tamaulipas	1	3	2	-	2	11	5	17	
Tlaxcala	-	1	6	-	-	1	-	3	
Veracruz	-	3	4	1	4	14	5	7	
Yucatán	-	3	-	-	-	4	-	1	
Zacatecas	-	-	1	1	-	4	1	1	
<b>TOTAL</b>	<b>6</b>	<b>85</b>	<b>48</b>	<b>72</b>	<b>19</b>	<b>189</b>	<b>100</b>	<b>205</b>	

FUENTE: SINAVE/DGE/Salud 2022. Información preliminar, incluye casos probables.

**CUADRO 6.2 Casos por entidad federativa de Enfermedades de Transmisión Sexual hasta la semana epidemiológica 13 del 2023**

ENTIDAD FEDERATIVA	Herpes Genital CIE-10ª REV. A60.0				Vulvovaginitis CIE-10ª REV. N76			
	Sem.	2023		2022	2023		2022	
		Acum.	Acum.		Acum.	Sem.	Acum.	Acum.
			M	F				
Aguascalientes	1	7	10	13	70	786	639	
Baja California	7	43	38	73	200	2 314	2 123	
Baja California Sur	3	12	17	19	64	652	645	
Campeche	2	5	10	12	83	1 173	1 056	
Coahuila	1	24	18	43	171	1 942	2 098	
Colima	5	16	13	18	69	845	680	
Chiapas	9	46	36	62	386	5 873	6 815	
Chihuahua	6	44	35	89	273	3 460	3 050	
Ciudad de México	9	78	46	68	809	10 733	8 453	
Durango	-	-	-	1	159	1 673	1 329	
Guanajuato	5	18	18	65	525	6 700	5 609	
Guerrero	7	30	36	40	348	4 869	3 954	
Hidalgo	-	7	9	11	366	4 506	4 739	
Jalisco	6	67	62	90	310	3 614	3 313	
México	1	25	27	48	1 041	15 334	14 669	
Michoacán	3	22	18	41	355	4 969	4 946	
Morelos	3	14	20	19	227	2 818	2 408	
Navarra	10	25	36	40	108	1 685	1 654	
Nuevo León	14	92	70	154	153	2 024	2 245	
Oaxaca	5	34	44	74	393	5 871	5 368	
Puebla	66	412	348	654	781	9 827	8 220	
Querétaro	1	13	14	20	127	1 813	1 497	
Quintana Roo	1	14	16	45	130	1 763	1 891	
San Luis Potosí	5	12	32	42	129	2 180	2 371	
Sinaloa	2	24	28	67	165	1 949	1 952	
Sonora	3	22	26	57	96	1 446	1 270	
Tabasco	3	17	32	28	474	5 622	3 650	
Tamaulipas	13	56	73	144	308	3 952	4 213	
Tlaxcala	-	8	15	16	235	2 861	2 767	
Veracruz	12	50	63	118	828	10 794	10 419	
Yucatán	1	14	7	14	239	3 004	2 650	
Zacatecas	2	13	14	44	232	2 898	3 060	
<b>TOTAL</b>	206	1 264	1 231	2 229	9 854	129 950	119 753	

FUENTE: SINAVE/DGE/Salud 2022. Información preliminar, incluye casos probables.

**CUADRO 6.3 Casos por entidad federativa de Enfermedades de Transmisión Sexual Infección por el Virus de la Inmunodeficiencia Humana hasta la semana 14 del 2023**

ENTIDAD FEDERATIVA	§Infección por el Virus de la Inmunodeficiencia Humana CIE-10ª REV. B20-B24,Z21										
	2023 & Estadios Clínicos									2022	
	Sem.	1		2		3		4		Sem.	Acum.
		M	F	M	F	M	F	M	F		
Aguascalientes	-	17	2	5	1	-	-	3	-	9	46
Baja California	-	68	15	17	1	30	3	20	5	20	150
Baja California Sur	-	19	2	2	-	-	-	-	-	-	-
Campeche	-	16	7	7	1	6	-	1	1	1	32
Coahuila	-	12	2	2	1	1	-	-	-	7	33
Colima	4	22	8	2	1	12	1	10	2	2	31
Chiapas	3	56	17	7	3	26	3	16	2	8	165
Chihuahua	-	59	10	15	2	24	4	7	1	10	62
Ciudad de México	17	83	14	30	2	71	10	31	3	16	256
Durango	-	20	4	1	-	1	-	3	-	1	19
Guanajuato	-	87	17	7	-	7	-	4	2	9	145
Guerrero	-	53	15	15	2	17	4	11	1	7	132
Hidalgo	7	30	7	29	1	13	2	4	-	5	87
Jalisco	22	125	14	21	-	43	2	24	2	8	96
México	6	274	52	53	3	87	12	54	6	38	455
Michoacán	4	64	9	8	2	21	2	11	1	10	96
Morelos	3	37	1	9	-	11	-	1	-	-	65
Navarro	1	19	2	8	1	20	3	3	2	5	54
Nuevo León	-	40	11	2	3	6	3	13	1	7	120
Oaxaca	-	6	3	3	1	37	1	56	17	-	84
Puebla	-	71	11	13	-	32	4	10	2	35	145
Querétaro	-	25	4	6	-	10	-	7	2	9	45
Quintana Roo	11	98	9	20	-	36	3	18	2	31	255
San Luis Potosí	-	37	10	9	1	13	1	8	1	12	89
Sinaloa	10	36	7	8	-	16	3	6	1	1	39
Sonora	16	14	2	9	1	18	2	11	-	-	8
Tabasco	-	75	12	8	6	21	3	14	2	15	144
Tamaulipas	1	33	10	10	2	14	1	6	1	7	80
Tlaxcala	6	19	1	4	-	10	1	8	-	-	27
Veracruz	26	158	51	52	17	63	20	28	9	15	364
Yucatán	18	82	10	21	3	21	6	13	1	-	83
Zacatecas	-	15	1	-	-	2	-	2	1	13	22
<b>TOTAL</b>	155	1 770	340	403	55	689	94	403	68	301	3 429

§FUENTE: SINAVE/DGE/Salud 2023. Sistema Especial de Vigilancia Epidemiológica, Información preliminar de casos confirmados.

&amp;Nueva clasificación por estadios clínicos/Manual de Procedimientos Estandarizados para la Vigilancia Epidemiológica de VIH, marzo 2020.

**CUADRO 6.4 Casos por entidad federativa de Enfermedades de Transmisión Sexual hasta la semana epidemiológica 13 del 2023**

ENTIDAD FEDERATIVA	Candidiasis Urogenital CIE-10ª REV. B37.3-B37.4				Tricomoniasis Urogenital CIE-10ª REV. A59.0			
	2023			2022	2023			2022
	Sem.	Acum.		Acum.	Sem.	Acum.		Acum.
		M	F			M	F	
Aguascalientes	14	20	148	113	1	2	21	26
Baja California	72	38	829	571	7	9	96	66
Baja California Sur	16	21	140	164	1	-	33	37
Campeche	17	17	253	230	2	2	25	31
Coahuila	42	24	342	600	14	7	144	182
Colima	6	2	74	74	2	7	33	58
Chiapas	80	89	1 680	2 062	7	18	290	399
Chihuahua	67	70	749	689	18	8	169	207
Ciudad de México	72	66	904	637	5	8	94	69
Durango	22	4	379	407	7	2	125	129
Guanajuato	199	67	1 294	850	10	22	164	170
Guerrero	77	65	1 227	996	4	7	155	129
Hidalgo	45	36	591	706	5	3	91	126
Jalisco	128	144	1 560	1 115	13	11	142	155
México	126	113	2 055	1 995	24	9	172	229
Michoacán	97	165	1 301	1 432	21	8	208	237
Morelos	31	41	499	533	3	4	95	121
Navarrit	46	72	610	562	7	13	101	116
Nuevo León	80	44	770	911	5	5	176	222
Oaxaca	93	69	1 432	1 518	20	9	282	313
Puebla	142	56	1 821	1 840	58	17	487	551
Querétaro	13	13	237	168	5	1	28	18
Quintana Roo	30	23	320	405	5	7	57	55
San Luis Potosí	59	33	763	938	10	7	152	163
Sinaloa	50	80	687	989	4	4	117	77
Sonora	21	17	297	226	8	2	67	74
Tabasco	74	86	875	616	9	6	110	53
Tamaulipas	159	228	1 895	2 213	15	28	247	252
Tlaxcala	29	19	236	280	5	3	90	72
Veracruz	226	165	3 631	3 611	55	50	734	815
Yucatán	37	23	479	416	7	7	32	35
Zacatecas	46	44	687	688	6	11	123	125
<b>TOTAL</b>	2 216	1 954	28 765	28 555	363	297	4 860	5 312

FUENTE: SINAVE/DGE/Salud 2022. Información preliminar, incluye casos probables.

**CUADRO 7. Casos por entidad federativa de Enfermedades Transmitidas por Vector hasta la semana epidemiológica 14 del 2023**

ENTIDAD FEDERATIVA	Tifo Epidémico <sup>§</sup> CIE-10 <sup>a</sup> Rev. A75.0				Tifo Murino <sup>§</sup> CIE-10 <sup>a</sup> Rev. A75.2			
	2023			2022	2023			2022
	Sem.	Acum.		Acum.	Sem.	Acum.		Acum.
		M	F			M	F	
Aguascalientes	-	-	-	-	-	-	-	-
Baja California	-	-	-	-	-	-	-	-
Baja California Sur	-	-	-	-	-	-	-	-
Campeche	-	-	-	-	-	-	-	-
Coahuila	-	-	-	-	-	-	-	-
Colima	-	-	-	-	-	-	-	-
Chiapas	-	-	-	-	-	-	-	-
Chihuahua	-	-	-	-	-	-	-	-
Ciudad de México	-	-	-	-	-	-	-	-
Durango	-	-	-	-	-	-	-	-
Guanajuato	-	-	-	-	-	-	-	-
Guerrero	-	-	-	-	-	-	-	-
Hidalgo	-	-	-	-	-	-	-	-
Jalisco	-	-	-	-	-	-	-	-
México	-	-	-	-	-	-	-	-
Michoacán	-	-	-	-	-	-	-	-
Morelos	-	-	-	-	-	-	-	-
Navarro	-	-	-	-	-	-	-	-
Nuevo León	-	-	-	-	-	-	-	-
Oaxaca	-	-	-	-	-	-	-	-
Puebla	-	-	-	-	-	-	-	-
Querétaro	-	-	-	-	-	-	-	-
Quintana Roo	-	-	-	-	-	-	-	-
San Luis Potosí	-	-	-	-	-	-	-	-
Sinaloa	-	-	-	-	-	-	-	-
Sonora	-	-	-	-	-	-	-	-
Tabasco	-	-	-	-	-	-	-	-
Tamaulipas	-	-	-	-	-	-	-	-
Tlaxcala	-	-	-	-	-	-	-	-
Veracruz	-	-	-	-	-	-	-	-
Yucatán	-	-	-	-	-	-	-	-
Zacatecas	-	-	-	-	-	-	-	-
<b>TOTAL</b>	-	-	-	-	-	-	-	-

§FUENTE: SINAVE/DGE/Salud 2023. Sistema Especial de Vigilancia Epidemiológica, Información preliminar de casos confirmados.

**CUADRO 7.1 Casos por entidad federativa de Enfermedades Transmitidas por Vector hasta la semana epidemiológica 14 del 2023**

ENTIDAD FEDERATIVA	Rickettsiosis sin Clasificación de Especie <sup>§</sup> CIE-10 <sup>ª</sup> REV. A79				Fiebre Manchada <sup>§</sup> CIE-10 <sup>ª</sup> REV. A77.0			
	2023			2022 Acum.	2023			2022 Acum.
	Sem.	Acum.*			Sem.	Acum.		
		M	F			M	F	
Aguascalientes	-	-	-	-	-	-	-	-
Baja California	-	-	-	2	-	5	3	8
Baja California Sur	-	-	-	-	-	-	-	-
Campeche	-	-	-	-	-	-	-	-
Coahuila	-	-	-	2	-	-	2	2
Colima	-	-	-	-	-	-	-	-
Chiapas	-	-	-	-	-	-	-	-
Chihuahua	1	1	-	10	-	11	4	7
Ciudad de México	-	-	-	-	-	-	-	-
Durango	-	-	-	-	-	-	-	-
Guanajuato	-	-	-	-	-	-	-	-
Guerrero	-	-	-	-	-	-	-	-
Hidalgo	-	-	-	-	-	-	-	-
Jalisco	-	-	-	-	-	-	-	-
México	-	-	-	-	-	-	-	-
Michoacán	-	-	-	-	-	-	-	-
Morelos	-	-	-	-	-	-	-	-
Navarro	-	-	-	-	-	-	-	-
Nuevo León	-	2	2	1	-	6	6	-
Oaxaca	-	-	-	-	-	-	-	-
Puebla	-	-	-	-	-	-	-	-
Querétaro	-	-	-	-	-	-	-	-
Quintana Roo	-	-	-	-	-	-	-	-
San Luis Potosí	-	-	-	-	-	-	-	-
Sinaloa	1	-	2	-	-	-	-	-
Sonora	2	6	4	12	-	12	5	21
Tabasco	-	-	-	-	-	-	-	-
Tamaulipas	-	-	-	-	-	-	-	-
Tlaxcala	-	-	-	-	-	-	-	-
Veracruz	-	-	-	-	-	-	-	-
Yucatán	-	-	-	1	-	-	-	-
Zacatecas	-	-	-	-	-	-	-	-
<b>TOTAL</b>	<b>4</b>	<b>9</b>	<b>8</b>	<b>28</b>	<b>-</b>	<b>34</b>	<b>20</b>	<b>38</b>

§FUENTE: SINAVE/DGE/Salud 2023. Sistema Especial de Vigilancia Epidemiológica, Información preliminar de casos confirmados.

\* Dos casos de Baja California, tres de Chihuahua, dos de Nuevo León y tres de Sonora se reclasificaron a Fiebre Manchada.

**CUADRO 7.2 Casos por entidad federativa de Enfermedades Transmitidas por Vector hasta la semana epidemiológica 14 del 2023**

ENTIDAD FEDERATIVA	Dengue no Grave <sup>§</sup> CIE-10 <sup>a</sup> REV. A97.0			Dengue con Signos de Alarma <sup>§</sup> CIE-10 <sup>a</sup> REV. A97.1			Dengue Grave <sup>§</sup> CIE-10 <sup>a</sup> REV. A97.2					
	2023			2022 Confirma dos Acum.	2023			2022 Confir ados Acum.	2023			
	Confirmados				Confirmados				Confirmados			
	Sem.	Acum.		Sem.	Acum.		Sem.	Acum.		Sem.	Acum.	
	M	F		M	F		M	F		M	F	
Aguascalientes	-	-	-	-	-	-	-	-	-	-	-	-
Baja California	-	-	-	-	-	-	-	-	-	-	-	-
Baja California Sur	-	4	1	1	-	-	-	-	-	2	1	-
Campeche	-	14	7	3	-	4	7	2	-	-	-	-
Coahuila	-	-	-	-	-	-	-	-	-	-	-	-
Colima	-	6	14	5	2	5	17	8	-	-	1	-
Chiapas	2	13	14	26	3	28	22	26	-	-	2	4
Chihuahua	-	-	-	-	-	-	-	-	-	-	-	-
Ciudad de México	-	-	-	-	-	-	-	-	-	-	-	-
Durango	-	2	-	-	-	-	1	-	-	-	-	-
Guanajuato	-	-	-	-	-	-	-	-	-	-	-	-
Guerrero	2	19	10	8	4	37	28	20	-	1	4	3
Hidalgo	2	2	2	-	-	-	-	-	-	-	-	-
Jalisco	-	2	-	1	-	1	2	-	-	-	-	1
México	-	-	-	9	-	-	-	3	-	-	-	-
Michoacán	5	12	11	14	1	6	5	15	-	-	-	-
Morelos	-	2	2	5	-	10	9	11	-	-	-	1
Navarrit	1	1	2	-	-	3	1	1	-	1	1	-
Nuevo León	-	1	-	-	-	1	1	-	-	-	1	1
Oaxaca	-	4	4	9	-	14	14	19	-	1	2	2
Puebla	3	5	8	-	-	2	3	1	-	3	2	-
Querétaro	-	-	-	-	-	-	-	-	-	-	-	-
Quintana Roo	19	277	272	4	12	158	181	4	1	5	10	-
San Luis Potosí	-	1	-	-	-	-	-	-	-	-	-	-
Sinaloa	-	14	14	38	-	7	12	54	-	1	1	8
Sonora	-	-	-	1	-	2	5	3	-	-	1	-
Tabasco	3	28	37	59	4	16	12	26	-	1	2	5
Tamaulipas	-	2	4	-	-	2	2	-	-	-	-	-
Tlaxcala	-	-	-	-	-	-	-	-	-	-	-	-
Veracruz	3	36	48	46	2	31	37	27	-	2	3	2
Yucatán	3	64	62	-	17	95	71	1	3	8	4	-
Zacatecas	-	-	-	-	-	-	-	-	-	-	-	-
<b>TOTAL</b>	<b>43</b>	<b>509</b>	<b>512</b>	<b>229</b>	<b>45</b>	<b>422</b>	<b>430</b>	<b>221</b>	<b>4</b>	<b>25</b>	<b>35</b>	<b>27</b>

§FUENTE: SINAVE/DGE/Salud 2023. Sistema Especial de Vigilancia Epidemiológica, Información preliminar de casos confirmados.

**CUADRO 7.3 Casos por entidad federativa de Enfermedades Transmitidas por Vector hasta la semana epidemiológica 14 del 2023**

ENTIDAD FEDERATIVA	Enfermedad por Virus Chikungunya <sup>§</sup> CIE-10 <sup>ª</sup> REV. A92.0			Fiebre del Oeste del Nilo <sup>§</sup> CIE-10 <sup>ª</sup> REV. A92.3			Infección por Virus Zika <sup>§</sup> CIE-10 <sup>ª</sup> REV. U06.9					
	Sem.	2023 Acum.		2022 Confirmados Acum.	Sem.	2023 Acum.		2022 Confirmados Acum.	Sem.	2023 Acum.		2022 Confirmados Acum.
		M	F			M	F			M	F	
Aguascalientes	-	-	-	-	-	-	-	-	-	-	-	-
Baja California	-	-	-	-	-	-	-	-	-	-	-	-
Baja California Sur	-	-	-	-	-	-	-	-	-	-	-	-
Campeche	-	-	-	-	-	-	-	-	-	-	-	-
Coahuila	-	-	-	-	-	-	-	-	-	-	-	-
Colima	-	-	-	-	-	-	-	-	-	-	-	-
Chiapas	-	-	-	-	-	-	-	-	-	-	-	-
Chihuahua	-	-	-	-	-	-	-	-	-	-	-	-
Ciudad de México	-	-	-	-	-	-	-	-	-	-	-	-
Durango	-	-	-	-	-	-	-	-	-	-	-	-
Guanajuato	-	-	-	-	-	-	-	-	-	-	-	-
Guerrero	-	-	-	-	-	-	-	-	-	-	-	-
Hidalgo	-	-	-	-	-	-	-	-	-	-	-	-
Jalisco	-	-	-	-	-	-	-	-	-	-	-	-
México	-	-	-	-	-	-	-	-	-	-	-	-
Michoacán	-	-	-	-	-	-	-	-	-	-	-	-
Morelos	-	-	-	-	-	-	-	-	-	-	-	-
Navarro	-	-	-	-	-	-	-	-	-	-	-	-
Nuevo León	-	-	-	-	-	-	-	-	-	-	-	-
Oaxaca	-	-	-	-	-	-	-	-	-	-	-	2
Puebla	-	-	-	-	-	-	-	-	-	-	-	-
Querétaro	-	-	-	-	-	-	-	-	-	-	-	-
Quintana Roo	-	-	-	-	-	-	-	-	-	-	-	-
San Luis Potosí	-	-	-	-	-	-	-	-	-	-	-	-
Sinaloa	-	-	-	-	-	-	-	-	-	-	-	-
Sonora	-	-	-	-	-	-	-	-	-	-	-	-
Tabasco	-	-	-	-	-	-	-	-	-	-	-	-
Tamaulipas	-	-	-	-	-	-	-	-	-	-	-	-
Tlaxcala	-	-	-	-	-	-	-	-	-	-	-	-
Veracruz	-	-	-	-	-	-	-	-	-	-	-	-
Yucatán	-	-	-	-	-	-	-	-	-	-	-	-
Zacatecas	-	-	-	-	-	-	-	-	-	-	-	-
<b>TOTAL</b>	-	-	-	-	-	-	-	-	-	-	-	2

§FUENTE: SINAVE/DGE/Salud 2023. Sistema Especial de Vigilancia Epidemiológica, Información preliminar de casos confirmados.



**CUADRO 7.4 Casos por entidad federativa de Enfermedades Transmitidas por Vector hasta la semana epidemiológica 14 del 2023**

ENTIDAD FEDERATIVA	Paludismo por <i>P. falciparum</i> <sup>§</sup> CIE-10 <sup>ª</sup> REV. B50				Paludismo por <i>P. vivax</i> <sup>§</sup> CIE-10 <sup>ª</sup> REV. B51			
	2023			2022 Confirmados Acum.	2023			2022 Confirmados Acum.
	Sem.	Acum.			Sem.	Acum.		
		M	F	M		F		
Aguascalientes	-	-	-	-	-	-	-	-
Baja California	-	-	-	-	-	-	-	-
Baja California Sur	-	-	-	-	-	-	-	-
Campeche	-	-	-	-	-	1	-	21
Coahuila	-	-	-	-	-	-	-	-
Colima	-	-	-	-	-	-	-	-
Chiapas	-	-	-	-	1	-	3	14
Chihuahua	-	-	-	-	-	-	-	1
Ciudad de México	-	-	-	-	-	-	-	-
Durango	-	-	-	-	-	-	-	-
Guanajuato	-	-	-	-	-	-	-	-
Guerrero	-	-	-	-	-	-	-	-
Hidalgo	-	-	-	-	-	-	-	-
Jalisco	-	-	-	-	-	-	-	-
México	-	-	-	-	-	-	-	-
Michoacán	-	-	-	-	-	-	-	-
Morelos	-	-	-	-	-	-	-	-
Navarro	-	-	-	-	-	-	-	-
Nuevo León	-	-	-	-	-	-	-	-
Oaxaca	-	-	-	-	-	-	-	-
Puebla	-	-	-	-	-	-	-	-
Querétaro	-	-	-	-	-	-	-	-
Quintana Roo	-	-	-	-	-	-	-	-
San Luis Potosí	-	-	-	-	-	-	-	-
Sinaloa	-	-	-	-	-	-	-	-
Sonora	-	-	-	-	-	-	-	-
Tabasco	-	-	-	-	-	3	-	-
Tamaulipas	-	-	-	-	-	-	-	-
Tlaxcala	-	-	-	-	-	-	-	-
Veracruz	-	-	-	-	-	-	-	-
Yucatán	-	-	-	-	-	-	-	-
Zacatecas	-	-	-	-	-	-	-	-
<b>TOTAL</b>	-	-	-	-	1	4	3	36

§FUENTE: SINAVE/DGE/Salud 2023. Sistema Especial de Vigilancia Epidemiológica, Información preliminar de casos confirmados.

**CUADRO 8. Casos por entidad federativa de Zoonosis hasta la semana epidemiológica 13 del 2023.**

ENTIDAD FEDERATIVA	Brucelosis CIE-10ª REV. A23				Leptospirosis CIE-10ª REV. A27			
	Sem.	2023 Acum.		2022 Acum.	Sem.	2023 Acum.		2022 Acum.
		M	F			M	F	
Aguascalientes	1	-	1	-	-	-	-	-
Baja California	1	1	3	1	-	-	-	1
Baja California Sur	-	2	1	6	-	-	-	-
Campeche	1	1	-	1	-	-	-	1
Coahuila	2	4	2	22	-	-	-	-
Colima	-	-	1	-	-	-	-	-
Chiapas	-	3	4	10	-	2	2	4
Chihuahua	-	-	-	2	-	-	-	-
Ciudad de México	-	2	4	-	-	1	1	-
Durango	-	-	4	1	-	-	-	-
Guanajuato	2	12	17	20	-	-	-	1
Guerrero	1	5	9	28	1	3	2	1
Hidalgo	-	1	-	2	-	-	-	1
Jalisco	5	17	35	16	1	1	3	1
México	1	2	2	2	-	-	-	-
Michoacán	2	4	7	16	-	-	-	-
Morelos	-	5	14	4	-	1	-	-
Navarro	1	-	1	-	-	1	-	-
Nuevo León	1	2	14	13	-	-	-	-
Oaxaca	-	14	11	23	1	2	2	1
Puebla	1	3	6	23	-	-	-	-
Querétaro	-	-	1	1	-	-	-	-
Quintana Roo	-	2	2	7	-	1	-	-
San Luis Potosí	1	6	7	3	-	-	-	-
Sinaloa	-	3	16	17	4	11	11	9
Sonora	-	2	-	4	-	1	3	4
Tabasco	-	2	4	1	-	-	2	9
Tamaulipas	-	3	6	10	-	1	-	1
Tlaxcala	1	-	1	12	-	-	-	-
Veracruz	5	16	24	24	7	6	9	5
Yucatán	-	1	1	-	-	3	6	3
Zacatecas	1	1	9	19	-	-	-	-
<b>TOTAL</b>	<b>27</b>	<b>114</b>	<b>207</b>	<b>288</b>	<b>14</b>	<b>34</b>	<b>41</b>	<b>42</b>

FUENTE: SINAVE/DGE/Salud 2022. Información preliminar, incluye casos probables.

**CUADRO 8.1 Casos por entidad federativa de Zoonosis hasta la semana epidemiológica 13 del 2023**

ENTIDAD FEDERATIVA	Teniasis CIE-10ª REV. B68				Cisticercosis CIE-10ª REV. B69				Triquinosis CIE-10ª REV. B75			
	Sem.	2023		2022 Acum.	Sem.	2023		2022 Acum.	Sem.	2023		2022 Acum.
		M	F			M	F			M	F	
Aguascalientes	-	-	-	-	-	-	-	-	-	-	-	-
Baja California	-	-	-	-	-	-	-	2	-	-	-	1
Baja California Sur	-	-	-	-	-	-	1	1	-	-	-	-
Campeche	-	-	-	-	-	1	-	1	-	-	-	-
Coahuila	-	1	1	3	-	-	1	-	-	-	-	-
Colima	-	-	1	-	-	1	-	-	-	-	-	-
Chiapas	-	3	9	2	-	2	-	2	-	-	-	-
Chihuahua	-	-	2	2	-	1	1	3	-	-	-	1
Ciudad de México	-	-	-	-	-	-	1	-	-	-	-	-
Durango	-	8	2	-	-	1	-	1	-	-	-	-
Guanajuato	-	1	-	-	1	2	1	2	-	-	-	-
Guerrero	-	1	-	1	-	1	-	1	-	-	1	-
Hidalgo	-	-	-	-	-	-	-	-	-	-	-	-
Jalisco	-	2	2	1	-	1	4	5	-	-	2	-
México	-	-	-	-	-	3	2	1	-	-	-	-
Michoacán	1	1	3	1	-	1	2	2	-	-	-	-
Morelos	-	3	8	1	-	2	1	-	-	1	-	-
Navarrit	-	1	-	-	-	-	1	1	-	-	-	-
Nuevo León	-	-	4	3	-	-	-	1	-	-	-	-
Oaxaca	1	8	4	1	1	1	1	-	-	-	-	-
Puebla	5	5	9	1	-	-	-	1	-	-	-	-
Querétaro	-	-	-	-	-	-	1	-	-	-	-	-
Quintana Roo	-	-	1	1	-	-	-	-	-	-	-	-
San Luis Potosí	-	-	1	3	-	-	2	1	-	-	-	-
Sinaloa	-	-	2	1	1	1	2	3	-	-	-	-
Sonora	-	-	1	-	-	-	-	-	-	-	-	-
Tabasco	-	1	-	-	-	-	-	-	-	-	-	-
Tamaulipas	-	-	1	1	-	1	-	2	-	-	-	-
Tlaxcala	-	-	-	-	-	-	-	-	-	-	-	-
Veracruz	-	-	-	4	2	1	1	2	-	-	-	4
Yucatán	-	2	3	2	-	-	2	-	-	-	-	-
Zacatecas	-	-	-	-	-	-	-	-	-	-	-	-
<b>TOTAL</b>	<b>7</b>	<b>37</b>	<b>54</b>	<b>28</b>	<b>5</b>	<b>20</b>	<b>24</b>	<b>32</b>	<b>-</b>	<b>1</b>	<b>3</b>	<b>6</b>

FUENTE: SINAVE/DGE/Salud 2022. Información preliminar, incluye casos probables.

**CUADRO 8.2 Casos por entidad federativa de Zoonosis hasta la semana epidemiológica 14 del 2023**

ENTIDAD FEDERATIVA	§Rabia Humana Por Fauna Silvestre CIE-10 <sup>9</sup> REV. A82.0				§Rabia Humana Por Fauna Urbana CIE-10 <sup>9</sup> REV. A82.1			
	Sem.	2023		2022 Acum.	Sem.	2023		2022 Acum.
		Acum.				Acum.		
		M	F			M	F	
Aguascalientes	-	-	-	-	-	-	-	-
Baja California	-	-	-	-	-	-	-	-
Baja California Sur	-	-	-	-	-	-	-	-
Campeche	-	-	-	-	-	-	-	-
Coahuila	-	-	-	-	-	-	-	-
Colima	-	-	-	-	-	-	-	-
Chiapas	-	-	-	-	-	-	-	-
Chihuahua	-	-	-	-	-	-	-	-
Ciudad de México	-	-	-	-	-	-	-	-
Durango	-	-	-	-	-	-	-	-
Guanajuato	-	-	-	-	-	-	-	-
Guerrero	-	-	-	-	-	-	-	-
Hidalgo	-	-	-	-	-	-	-	-
Jalisco	-	-	-	-	-	-	-	-
México	-	-	-	-	-	-	-	-
Michoacán	-	-	-	-	-	-	-	-
Morelos	-	-	-	-	-	-	-	-
Navarro	-	-	-	-	-	-	-	-
Nuevo León	-	-	-	-	-	-	-	-
Oaxaca	-	-	-	-	-	-	-	-
Puebla	-	-	-	-	-	-	-	-
Querétaro	-	-	-	-	-	-	-	-
Quintana Roo	-	-	-	-	-	-	-	-
San Luis Potosí	-	-	-	-	-	-	-	-
Sinaloa	-	-	-	-	-	-	-	-
Sonora	-	-	-	-	-	-	-	-
Tabasco	-	-	-	-	-	-	-	-
Tamaulipas	-	-	-	-	-	-	-	-
Tlaxcala	-	-	-	-	-	-	-	-
Veracruz	-	-	-	-	-	-	-	-
Yucatán	-	-	-	-	-	-	-	-
Zacatecas	-	-	-	-	-	-	-	-
<b>TOTAL</b>	-	-	-	-	-	-	-	-

§FUENTE: SINAVE/DGE/Salud 2023. Sistema Especial de Vigilancia Epidemiológica, Información preliminar de casos confirmados.

**CUADRO 9. Casos por entidad federativa de Otras Enfermedades Exantemáticas hasta la semana epidemiológica 13 del 2023**

ENTIDAD FEDERATIVA	Escarlatina CIE-10ª REV. A38				Erisipela CIE-10ª REV. A46			
	Sem.	2023		2022 Acum.	Sem.	2023		2022 Acum.
		Acum.				Acum.		
		M	F			M	F	
Aguascalientes	-	1	2	1	-	5	5	5
Baja California	-	2	3	11	-	5	4	10
Baja California Sur	-	1	1	1	-	1	3	4
Campeche	-	-	-	4	1	17	10	31
Coahuila	1	3	4	16	2	5	4	13
Colima	-	3	1	-	2	9	11	14
Chiapas	-	7	7	7	3	21	14	24
Chihuahua	1	7	6	8	-	6	4	5
Ciudad de México	4	15	24	-	7	28	24	35
Durango	-	1	-	-	-	3	-	1
Guanajuato	-	3	1	5	1	7	12	9
Guerrero	-	1	2	4	14	62	70	48
Hidalgo	-	7	3	-	-	3	6	14
Jalisco	2	8	14	18	4	18	28	40
México	3	24	15	34	2	15	15	37
Michoacán	2	4	1	4	-	6	2	13
Morelos	-	3	1	3	1	3	1	4
Navarrit	-	2	-	2	-	2	2	4
Nuevo León	1	5	9	7	23	152	109	240
Oaxaca	2	9	5	5	6	25	25	64
Puebla	-	1	3	7	2	22	25	54
Querétaro	-	1	2	3	-	2	-	11
Quintana Roo	1	4	2	3	4	31	8	39
San Luis Potosí	-	3	2	7	2	7	9	24
Sinaloa	-	2	3	6	-	5	5	14
Sonora	-	6	3	7	-	1	1	8
Tabasco	1	-	1	2	11	59	35	82
Tamaulipas	4	8	10	7	17	108	96	239
Tlaxcala	-	1	2	6	-	5	3	12
Veracruz	-	2	2	1	51	292	236	482
Yucatán	-	1	1	3	9	38	33	50
Zacatecas	-	1	-	8	-	-	-	2
<b>TOTAL</b>	<b>22</b>	<b>136</b>	<b>130</b>	<b>190</b>	<b>162</b>	<b>963</b>	<b>800</b>	<b>1 632</b>

FUENTE: SINAVE/DGE/Salud 2022. Información preliminar, incluye casos probables.

**CUADRO 10. Casos por entidad federativa de Otras Enfermedades Transmisibles hasta la semana epidemiológica 14 del 2023; Mal del Pinto hasta la semana 13 del 2023**

ENTIDAD FEDERATIVA	Mal del Pinto CIE-10 <sup>a</sup> REV. A67				Tuberculosis Otras Formas <sup>§</sup> CIE-10 <sup>a</sup> REV. A17.1, A17.8, A17.9, A18-A19				§Lepra <sup>°</sup> CIE-10 <sup>a</sup> REV. A30			
	2023			2022	2023			2022	2023			2022
	Sem.	Acum.		Acum.	Sem.	Acum.		Acum.	Sem.	Acum.		Acum.
		M	F			M	F			M	F	
Aguascalientes	-	2	2	1	2	8	3	14	-	-	-	-
Baja California	-	-	-	5	6	54	53	98	-	-	2	-
Baja California Sur	-	-	-	1	-	5	2	10	-	-	-	-
Campeche	-	-	-	2	-	6	3	7	-	-	-	-
Coahuila	-	-	-	4	-	13	7	21	-	-	-	1
Colima	-	-	1	1	2	6	1	4	-	-	-	1
Chiapas	1	1	2	2	1	20	21	30	-	-	1	1
Chihuahua	-	-	4	1	-	18	20	26	-	-	-	-
Ciudad de México	1	3	2	7	2	25	26	55	-	-	-	-
Durango	-	-	2	-	1	7	15	9	-	-	-	1
Guanajuato	-	2	2	1	4	11	14	24	-	-	1	1
Guerrero	1	-	2	-	2	11	2	14	-	1	1	2
Hidalgo	-	-	-	-	-	1	5	4	-	-	-	-
Jalisco	-	-	2	4	5	45	52	77	-	3	-	8
México	-	4	1	8	6	27	26	49	-	-	-	-
Michoacán	-	3	-	4	1	5	7	17	-	1	2	3
Morelos	-	-	-	-	1	7	7	16	-	1	1	1
Navarrit	-	-	1	-	-	12	8	26	-	-	-	-
Nuevo León	-	1	6	-	3	31	23	38	-	5	2	1
Oaxaca	1	1	2	3	1	16	18	22	-	1	-	4
Puebla	1	1	1	2	1	16	18	19	-	-	-	1
Querétaro	-	-	-	-	2	12	11	22	-	-	-	-
Quintana Roo	-	-	1	-	1	3	5	9	1	1	1	1
San Luis Potosí	-	-	4	2	2	22	17	48	-	-	-	-
Sinaloa	-	-	-	-	3	34	24	46	1	2	4	9
Sonora	-	1	1	3	3	32	11	50	-	-	-	-
Tabasco	-	1	-	-	1	13	7	31	-	-	-	-
Tamaulipas	-	4	3	4	-	13	11	20	-	-	-	-
Tlaxcala	-	-	2	-	-	-	2	9	-	-	-	-
Veracruz	-	2	4	9	6	58	37	79	-	-	-	2
Yucatán	-	-	2	3	1	8	6	10	-	-	-	1
Zacatecas	-	-	-	-	2	10	13	13	-	-	-	1
<b>TOTAL</b>	<b>5</b>	<b>26</b>	<b>47</b>	<b>67</b>	<b>59</b>	<b>549</b>	<b>475</b>	<b>917</b>	<b>2</b>	<b>15</b>	<b>15</b>	<b>39</b>

FUENTE: SINAVE/DGE/Salud 2022. Información preliminar, incluye casos probables.

§FUENTE: SINAVE/DGE/Salud 2023. Sistema Especial de Vigilancia Epidemiológica, Información preliminar de casos confirmados.

Nota: La información de tuberculosis esta procesada por entidad de residencia; Incluye casos nuevos y nuevos resistentes.

° La información de Lepra esta reportada por entidad notificante.

**CUADRO 10.1 Casos por entidad federativa de Otras Enfermedades Transmisibles hasta la semana epidemiológica 13 del 2023**

ENTIDAD FEDERATIVA	Hepatitis Vírica C CIE-10ª REV. B17.1, B18.2				Otras Hepatitis Víricas CIE-10ª REV. B17-B19 Excepto B17.1 y B18.2				Conjuntivitis Epidémica Aguda Hemorrágica CIE-10ª REV. B30.3			
	2023			2022 Acum.	2023			2022 Acum.	2023			2022 Acum.
	Sem.	Acum.			Sem.	Acum.			Sem.	Acum.		
		M	F	M		F	M	F				
Aguascalientes	-	-	-	-	2	11	3	2	-	-	-	-
Baja California	11	179	28	159	3	10	6	14	-	-	-	-
Baja California Sur	-	13	3	9	-	4	6	10	-	-	-	-
Campeche	2	2	2	3	-	5	1	1	-	-	-	-
Coahuila	3	15	2	8	5	17	6	6	-	2	-	-
Colima	-	8	4	4	1	-	2	-	-	-	-	1
Chiapas	-	13	9	14	-	7	12	17	-	5	8	5
Chihuahua	1	46	21	36	4	12	11	21	-	-	-	-
Ciudad de México	14	71	29	82	8	64	32	24	-	-	1	-
Durango	-	5	5	5	-	2	-	-	-	-	-	-
Guanajuato	1	33	9	14	1	18	6	4	-	-	-	-
Guerrero	4	9	9	16	11	35	41	19	-	4	4	2
Hidalgo	1	5	4	4	-	-	3	5	-	-	-	-
Jalisco	3	41	17	38	5	10	14	10	-	-	-	3
México	7	40	23	42	8	96	40	59	-	-	-	-
Michoacán	-	24	3	12	-	3	3	5	-	-	-	-
Morelos	-	1	1	9	1	5	7	9	-	-	-	-
Navarrit	-	3	1	7	-	1	2	9	-	-	-	-
Nuevo León	-	10	9	6	-	14	10	16	-	-	-	-
Oaxaca	-	26	8	16	2	9	5	4	-	-	1	-
Puebla	1	20	6	5	-	1	6	2	-	6	4	-
Querétaro	-	-	1	-	-	-	-	1	-	-	-	-
Quintana Roo	3	18	5	15	-	-	-	-	-	-	-	1
San Luis Potosí	-	3	-	4	5	25	9	9	-	-	-	-
Sinaloa	6	37	12	95	2	10	6	20	-	-	-	3
Sonora	3	26	18	20	1	4	5	2	-	-	-	-
Tabasco	1	7	4	21	-	1	-	1	-	-	-	-
Tamaulipas	-	14	13	26	-	7	6	9	-	1	-	6
Tlaxcala	-	1	1	1	-	1	-	1	-	2	-	-
Veracruz	3	7	7	7	-	5	6	13	-	3	3	4
Yucatán	1	19	8	7	-	3	4	1	-	-	-	1
Zacatecas	-	-	1	6	-	1	1	1	-	-	-	-
<b>TOTAL</b>	<b>65</b>	<b>696</b>	<b>263</b>	<b>691</b>	<b>59</b>	<b>381</b>	<b>253</b>	<b>295</b>	<b>-</b>	<b>23</b>	<b>21</b>	<b>26</b>

FUENTE: SINAVE/DGE/Salud 2022. Información preliminar, incluye casos probables.

**CUADRO 10.2 Casos por entidad federativa de Otras Enfermedades Transmisibles hasta la semana epidemiológica 14 del 2023**

ENTIDAD FEDERATIVA	Tripanosomiasis Americana (enfermedad de Chagas) Aguda <sup>§</sup> CIE-10 <sup>a</sup> REV. B57.0-B57.1				Tripanosomiasis Americana (enfermedad de Chagas) Crónica <sup>§</sup> CIE-10 <sup>a</sup> REV. B57.2-B57.5			
	Sem.	2023 Acum.		2022 Acum.	Sem.	2023 Acum.		2022 Acum.
		M	F			M	F	
Aguascalientes	-	-	-	-	-	-	-	-
Baja California	-	-	1	-	-	2	1	1
Baja California Sur	-	-	-	-	-	-	-	1
Campeche	-	1	-	-	1	2	-	-
Coahuila	-	-	-	-	-	-	-	2
Colima	-	-	1	-	-	-	-	1
Chiapas	-	-	-	-	1	6	2	10
Chihuahua	-	-	-	-	-	2	-	1
Ciudad de México	-	-	-	-	1	10	1	7
Durango	-	-	-	-	-	-	-	-
Guanajuato	-	1	-	-	-	9	4	24
Guerrero	-	-	1	-	-	2	1	1
Hidalgo	-	-	-	-	-	8	5	7
Jalisco	-	-	1	-	2	10	4	19
México	-	1	1	-	1	4	1	-
Michoacán	-	-	-	1	-	10	2	8
Morelos	1	2	-	-	-	8	4	-
Navarrit	-	-	-	-	-	3	-	7
Nuevo León	-	-	-	-	6	20	5	4
Oaxaca	-	-	-	-	-	7	2	10
Puebla	-	-	-	-	1	3	4	-
Querétaro	-	-	-	-	-	2	2	2
Quintana Roo	-	-	-	-	1	-	3	-
San Luis Potosí	-	-	-	-	-	-	-	2
Sinaloa	-	-	-	-	-	6	-	4
Sonora	-	-	-	-	-	-	-	3
Tabasco	1	1	-	-	1	2	-	1
Tamaulipas	-	1	-	-	-	3	5	7
Tlaxcala	-	-	-	-	-	1	1	-
Veracruz	1	-	1	-	6	31	16	38
Yucatán	-	-	-	-	-	13	5	8
Zacatecas	-	1	-	-	-	-	-	-
<b>TOTAL</b>	<b>3</b>	<b>8</b>	<b>6</b>	<b>1</b>	<b>21</b>	<b>164</b>	<b>68</b>	<b>168</b>

§FUENTE: SINAVE/DGE/Salud 2023. Sistema Especial de Vigilancia Epidemiológica, Información preliminar de casos confirmados.



**CUADRO 10.3 Casos por entidad federativa de Otras Enfermedades Transmisibles hasta la semana epidemiológica 13 del 2023; Meningoencefalitis Amebiana P. hasta la 14 del 2023**

ENTIDAD FEDERATIVA	Toxoplasmosis CIE-10ª REV. B58				Meningoencefalitis Amebiana Primaria <sup>§</sup> CIE-10ª REV. B60.2			
	Sem.	2023		2022 Acum.	Sem.	2023		2022 Acum.
		Acum.				Acum.		
		M	F			M	F	
Aguascalientes	-	-	-	-	-	-	-	-
Baja California	-	-	-	1	-	-	-	-
Baja California Sur	-	-	-	1	-	-	-	-
Campeche	-	-	-	-	-	-	-	-
Coahuila	-	-	-	-	-	-	-	-
Colima	-	-	1	1	-	-	-	-
Chiapas	2	6	5	4	-	-	-	-
Chihuahua	-	-	-	1	-	-	-	-
Ciudad de México	-	-	1	-	-	-	-	-
Durango	-	-	-	-	-	-	-	-
Guanajuato	-	-	-	-	-	-	-	-
Guerrero	-	1	-	3	-	-	-	-
Hidalgo	-	-	-	-	-	-	-	-
Jalisco	-	2	2	5	-	-	-	-
México	1	-	3	2	-	-	-	-
Michoacán	-	-	-	-	-	-	-	-
Morelos	-	-	1	-	-	-	-	-
Navarro	-	-	-	-	-	-	-	-
Nuevo León	-	-	-	-	-	-	-	-
Oaxaca	1	2	-	1	-	-	-	-
Puebla	-	-	-	-	-	-	-	-
Querétaro	-	-	-	-	-	-	-	-
Quintana Roo	-	1	-	5	-	-	-	-
San Luis Potosí	-	-	-	-	-	-	-	-
Sinaloa	-	1	2	2	-	-	-	-
Sonora	-	-	-	1	-	-	-	-
Tabasco	1	2	1	-	-	-	-	-
Tamaulipas	-	1	-	1	-	-	-	-
Tlaxcala	-	-	-	-	-	-	-	-
Veracruz	1	2	4	-	-	-	-	-
Yucatán	-	-	1	-	-	-	-	-
Zacatecas	-	-	-	-	-	-	-	-
<b>TOTAL</b>	<b>6</b>	<b>18</b>	<b>21</b>	<b>28</b>	<b>-</b>	<b>-</b>	<b>-</b>	<b>-</b>

FUENTE: SINAVE/DGE/Salud 2022. Información preliminar, incluye casos probables.

§FUENTE: SINAVE/DGE/Salud 2023. Sistema Especial de Vigilancia Epidemiológica, Información pri

**CUADRO 10.4 Casos por entidad federativa de Otras Enfermedades Transmisibles hasta la semana epidemiológica 13 del 2023**

ENTIDAD FEDERATIVA	Escabiosis CIE-10 <sup>a</sup> REV. B86				Conjuntivitis CIE-10 <sup>a</sup> REV. H10				Infección Asociada a la Atención de la Salud CIE-10 <sup>a</sup> REV. S/C			
	2023			2022 Acum.	2023			2022 Acum.	2023			2022 Acum.
	Sem.	Acum.			Sem.	Acum.			Sem.	Acum.		
		M	F	M		F	M	F				
Aguascalientes	2	19	16	6	262	1 112	1 326	1 216	37	75	76	142
Baja California	28	106	164	268	434	2 446	2 873	2 987	11	189	113	320
Baja California Sur	7	33	47	68	206	1 318	1 330	1 497	-	3	3	112
Campeche	7	45	68	157	144	773	857	946	15	116	125	226
Coahuila	16	89	158	315	337	2 463	2 697	3 153	45	238	253	315
Colima	14	77	104	184	119	636	704	669	11	141	98	205
Chiapas	66	496	614	1 119	431	2 515	2 941	3 343	25	175	179	354
Chihuahua	18	31	57	80	607	3 368	4 127	4 307	30	270	176	432
Ciudad de México	5	44	71	128	1 651	9 686	13 261	12 028	180	1 100	1 129	2 786
Durango	-	3	7	27	322	1 847	2 276	2 039	-	4	1	18
Guanajuato	2	23	31	36	651	3 622	4 251	4 123	96	554	414	1 369
Guerrero	21	177	293	653	493	2 692	3 081	2 800	26	136	133	19
Hidalgo	3	40	64	112	537	2 918	3 742	3 739	12	106	94	213
Jalisco	19	108	136	222	969	5 278	5 810	5 844	134	1 317	1 012	1 817
México	9	58	75	136	1 453	8 857	11 758	12 829	112	718	578	811
Michoacán	12	113	138	278	442	2 671	3 150	3 588	52	240	234	664
Morelos	2	26	23	40	311	1 476	1 825	1 608	15	72	96	176
Navarro	25	179	240	453	314	1 741	1 819	1 852	7	42	51	178
Nuevo León	43	308	401	906	702	4 981	5 680	5 016	74	416	351	886
Oaxaca	18	104	155	232	699	4 421	5 298	4 718	47	201	224	666
Puebla	11	48	45	126	722	4 690	5 747	5 111	62	398	378	810
Querétaro	3	6	15	26	421	2 297	2 834	3 346	4	41	46	68
Quintana Roo	42	237	270	775	385	2 055	2 024	2 030	26	197	182	454
San Luis Potosí	7	62	102	132	431	2 457	2 890	2 401	52	375	348	710
Sinaloa	22	230	273	590	477	2 659	3 083	3 788	26	231	118	309
Sonora	30	204	277	412	374	1 901	2 337	2 378	46	442	367	898
Tabasco	31	198	272	497	509	2 251	2 549	1 938	36	224	180	354
Tamaulipas	47	293	362	1 034	823	5 298	6 018	5 283	35	277	265	584
Tlaxcala	2	8	8	29	287	1 635	1 991	2 216	4	23	15	82
Veracruz	82	496	607	1 087	1 180	6 277	7 394	7 135	43	309	307	984
Yucatán	33	137	205	478	430	2 011	2 159	1 913	63	383	357	622
Zacatecas	1	7	12	60	412	2 384	2 737	2 850	32	222	189	320
<b>TOTAL</b>	<b>628</b>	<b>4 005</b>	<b>5 310</b>	<b>10 666</b>	<b>17 535</b>	<b>100 736</b>	<b>120 569</b>	<b>118 691</b>	<b>1 358</b>	<b>9 235</b>	<b>8 092</b>	<b>17 904</b>

FUENTE: SINAVE/DCE/Salud 2022. Información preliminar, incluye casos probables.

**CUADRO 11. Casos por entidad federativa de Enfermedades de Interés Local, Regional o Institucional hasta la semana epidemiológica 13 del 2023**

ENTIDAD FEDERATIVA	Tracoma CIE-10ª REV. A71				Oncocercosis CIE-10ª REV. B73			
	Sem.	2023		2022	Sem.	2023		2022
		Acum.		Acum.		Acum.		Acum.
		M	F			M	F	
Aguascalientes	-	-	-	-	-	-	-	-
Baja California	-	-	-	-	-	-	-	-
Baja California Sur	-	-	-	-	-	-	-	-
Campeche	-	-	-	-	-	-	-	-
Coahuila	-	-	-	-	-	-	-	-
Colima	-	-	-	-	-	-	-	-
Chiapas	-	-	2	-	-	-	-	-
Chihuahua	-	-	-	-	-	-	-	-
Ciudad de México	-	-	-	-	-	-	-	-
Durango	-	-	-	-	-	-	-	-
Guanajuato	-	-	-	-	-	-	-	-
Guerrero	-	-	-	-	-	-	-	-
Hidalgo	-	-	-	-	-	-	-	-
Jalisco	-	-	1	-	-	-	-	-
México	-	-	-	-	-	-	-	-
Michoacán	-	-	-	-	-	-	-	-
Morelos	-	-	-	-	-	-	-	-
Navarro	-	-	-	-	-	-	-	-
Nuevo León	-	-	1	-	-	-	-	-
Oaxaca	-	-	-	-	-	-	-	-
Puebla	-	-	-	-	-	-	-	-
Querétaro	-	-	-	-	-	-	-	-
Quintana Roo	-	-	-	-	-	-	-	-
San Luis Potosí	-	-	-	-	-	-	-	-
Sinaloa	-	-	-	-	-	-	-	-
Sonora	-	-	-	-	-	-	-	-
Tabasco	-	-	-	-	-	-	-	-
Tamaulipas	-	1	-	-	-	-	-	-
Tlaxcala	-	-	-	-	-	-	-	-
Veracruz	-	1	-	-	-	-	-	-
Yucatán	-	-	-	-	-	-	-	-
Zacatecas	-	-	-	-	-	-	-	-
<b>TOTAL</b>	-	2	4	-	-	-	-	-

FUENTE: SINAVE/DGE/Salud 2022. Información preliminar, incluye casos probables.

**CUADRO 11.1 Casos por entidad federativa de Enfermedades de Interés Local, Regional o Institucional hasta la semana epidemiológica 14 del 2023**

ENTIDAD FEDERATIVA	Leishmaniasis Cutánea <sup>§</sup> CIE-10 <sup>a</sup> REV. B55.1				Leishmaniasis Visceral <sup>§</sup> CIE-10 <sup>a</sup> REV. B55.0			
	2023			2022	2023			2022
	Sem.	Acum.		Acum.	Sem.	Acum.		Acum.
		M	F			M	F	
Aguascalientes	-	-	-	-	-	-	-	-
Baja California	-	-	-	-	-	-	-	-
Baja California Sur	-	-	-	-	-	-	-	-
Campeche	1	20	-	1	-	-	-	-
Coahuila	-	-	-	-	-	-	-	-
Colima	-	1	-	-	-	-	-	-
Chiapas	-	-	-	-	-	-	-	-
Chihuahua	-	-	-	-	-	-	-	-
Ciudad de México	-	1	-	-	-	-	-	-
Durango	-	-	-	-	-	-	-	-
Guanajuato	-	-	-	-	-	-	-	-
Guerrero	-	-	-	-	-	-	-	-
Hidalgo	-	-	-	-	-	-	-	-
Jalisco	-	-	-	-	-	-	-	-
México	-	-	-	-	-	-	-	-
Michoacán	-	-	-	-	-	-	-	-
Morelos	-	-	-	-	-	-	-	-
Navarro	1	1	-	-	-	-	-	-
Nuevo León	-	-	-	-	-	-	-	-
Oaxaca	-	-	-	-	-	-	-	-
Puebla	-	-	1	-	-	-	-	-
Querétaro	-	-	-	-	-	-	-	-
Quintana Roo	28	293	41	96	-	-	-	-
San Luis Potosí	-	-	-	-	-	-	-	-
Sinaloa	-	-	-	-	-	-	-	-
Sonora	-	-	-	-	-	-	-	-
Tabasco	1	10	4	19	-	-	-	-
Tamaulipas	-	-	-	-	-	-	-	-
Tlaxcala	-	-	-	-	-	-	-	-
Veracruz	-	1	-	1	-	-	-	-
Yucatán	-	21	1	1	-	-	-	-
Zacatecas	-	-	-	-	-	-	-	-
<b>TOTAL</b>	31	348	47	118	-	-	-	-

§FUENTE: SINAVE/DGE/Salud 2023. Sistema Especial de Vigilancia Epidemiológica, Información preliminar de casos confirmados.

**CUADRO 12. Casos por entidad federativa de Enfermedades bajo Vigilancia Sindromática hasta la semana epidemiológica 13 del 2023**

ENTIDAD FEDERATIVA	Síndrome Meníngeo CIE-10ª REV. G00-G03 excepto G00.0 y G00.1				Infección de Vías Urinarias CIE-10ª REV. N30, N34, N39.0			
	Sem.	2023 Acum.		2022 Acum.	Sem.	2023 Acum.		2022 Acum.
		M	F			M	F	
Aguascalientes	-	-	-	1	816	2 037	7 165	7 575
Baja California	-	13	4	9	1 288	4 057	13 898	15 817
Baja California Sur	-	3	3	3	641	1 625	6 530	7 031
Campeche	-	1	-	1	554	1 572	5 336	6 233
Coahuila	-	2	2	6	1 494	4 345	14 740	17 566
Colima	1	2	4	3	416	1 349	4 070	4 481
Chiapas	-	3	17	3	2 135	6 729	25 092	34 031
Chihuahua	1	8	8	15	1 922	4 844	18 572	22 016
Ciudad de México	3	10	20	1	6 023	18 800	56 268	62 613
Durango	-	-	4	1	1 140	3 136	9 974	12 023
Guanajuato	1	2	3	1	2 832	7 229	29 530	32 448
Guerrero	-	2	-	-	1 654	4 189	17 709	19 013
Hidalgo	1	1	1	3	1 657	3 958	15 687	18 253
Jalisco	1	5	6	15	3 938	9 706	35 244	36 392
México	2	3	2	2	6 845	21 911	67 828	79 470
Michoacán	-	1	3	1	1 811	4 972	18 130	22 644
Morelos	1	3	4	4	1 322	3 519	13 272	13 924
Navarrit	-	-	-	3	958	2 723	9 282	10 517
Nuevo León	1	4	7	-	2 186	5 804	20 876	25 091
Oaxaca	-	2	2	-	2 041	5 508	20 461	24 761
Puebla	-	-	-	-	2 913	7 770	29 930	34 846
Querétaro	-	-	-	-	1 266	3 475	11 676	13 405
Quintana Roo	-	-	1	1	1 161	3 336	10 642	11 963
San Luis Potosí	-	8	2	6	1 511	3 662	14 893	16 723
Sinaloa	-	6	3	8	1 926	5 005	18 324	20 565
Sonora	1	7	7	5	1 476	3 331	13 625	15 568
Tabasco	-	2	8	11	2 326	7 005	20 933	19 895
Tamaulipas	-	3	2	4	2 541	7 241	24 400	28 383
Tlaxcala	-	2	9	1	1 135	2 811	10 289	11 279
Veracruz	6	1	9	6	4 294	10 902	41 737	47 771
Yucatán	-	-	-	3	1 293	3 484	12 455	13 368
Zacatecas	-	-	-	7	1 668	4 499	15 579	18 835
<b>TOTAL</b>	19	94	131	124	65 183	180 534	634 147	724 500

FUENTE: SINAVE/DGE/Salud 2022. Información preliminar, incluye casos probables.

**CUADRO 12.1 Casos por entidad federativa de Enfermedades bajo Vigilancia Sindromática hasta la semana epidemiológica 14 del 2023**

ENTIDAD FEDERATIVA	Enfermedad Febril Exantemática <sup>§</sup> CIE-10 <sup>ª</sup> REV. U97				Parálisis Flácida Aguda <sup>§</sup> (menores de 15 años) CIE-10 <sup>ª</sup> REV. U98				Síndrome Coqueluchoide <sup>§</sup> CIE-10 <sup>ª</sup> REV. U99			
	Sem.	2023		2022 Acum.	Sem.	2023		2022 Acum.	Sem.	2023		2022 Acum.
		Acum.				Acum.*				Acum.		
		M	F			M	F			M	F	
Aguascalientes	-	2	3	1	-	-	2	2	-	3	4	-
Baja California	-	3	-	6	1	2	2	5	2	11	11	9
Baja California Sur	1	2	4	2	-	-	-	4	-	4	1	-
Campeche	-	2	1	7	-	1	-	1	-	1	2	5
Coahuila	2	6	2	6	-	4	2	2	-	7	4	4
Colima	-	1	2	3	-	-	1	1	-	-	1	1
Chiapas	-	6	1	4	-	6	3	3	22	13	10	3
Chihuahua	1	8	10	9	-	4	2	5	3	6	7	5
Ciudad de México	1	16	26	38	-	1	1	7	2	9	7	5
Durango	-	3	4	2	-	-	1	1	-	2	1	-
Guanajuato	7	57	58	117	1	2	5	4	-	44	44	68
Guerrero	-	3	1	5	-	2	1	2	-	-	-	5
Hidalgo	1	11	5	12	1	2	2	5	-	3	2	2
Jalisco	2	8	9	24	4	7	7	11	2	14	9	6
México	2	22	9	19	2	8	6	18	1	19	12	1
Michoacán	1	8	3	5	1	3	1	1	-	-	1	1
Morelos	1	8	6	17	-	1	-	1	-	1	1	2
Navarro	3	3	7	13	1	3	-	2	-	2	6	-
Nuevo León	-	14	13	25	-	3	1	1	-	9	12	18
Oaxaca	-	4	1	2	2	3	1	2	1	1	1	5
Puebla	-	8	5	3	-	2	1	8	-	-	-	5
Querétaro	1	3	7	9	-	-	1	2	-	3	2	7
Quintana Roo	1	11	7	7	-	1	3	4	-	1	2	8
San Luis Potosí	1	11	7	23	1	3	2	4	-	8	2	10
Sinaloa	-	1	4	8	-	1	1	3	-	11	5	2
Sonora	-	-	3	4	1	6	2	6	-	10	21	9
Tabasco	-	2	5	11	-	-	-	3	-	-	-	1
Tamaulipas	-	7	8	5	-	4	3	7	-	-	3	3
Tlaxcala	-	-	1	5	-	-	-	4	-	-	-	1
Veracruz	1	18	18	11	-	8	2	6	-	3	4	5
Yucatán	1	1	2	4	2	-	2	2	-	2	-	2
Zacatecas	-	3	1	3	-	1	-	1	1	13	10	6
<b>TOTAL</b>	<b>27</b>	<b>252</b>	<b>233</b>	<b>410</b>	<b>17</b>	<b>78</b>	<b>55</b>	<b>128</b>	<b>34</b>	<b>200</b>	<b>185</b>	<b>199</b>

§FUENTE: SINAVE/DGE/Salud 2023. Sistema Especial de Vigilancia Epidemiológica, Información preliminar de casos confirmados.

\* Se elimina un caso de Guanajuato.

**CUADRO 13. Casos por entidad federativa de Enfermedades No Transmisibles hasta la semana epidemiológica 13 del 2023**

ENTIDAD FEDERATIVA	Bocio Endémico CIE-10ª Rev. E01				Diabetes Mellitus Insulinodependiente (tipo I) CIE-10ª Rev. E10				Diabetes Mellitus No Insulinodependiente (tipo II) CIE-10ª Rev. E11-E14			
	2023			2022	2023			2022	2023			2022
	Sem.	Acum.		Acum.	Sem.	Acum.		Acum.	Sem.	Acum.		Acum.
		M	F			M	F			M	F	
Aguascalientes	-	-	-	-	2	5	13	4	140	744	1 028	1 258
Baja California	-	2	5	3	-	58	55	176	464	2 707	3 318	5 099
Baja California Sur	-	-	2	2	-	4	6	9	81	405	476	824
Campeche	-	-	-	-	1	1	2	26	69	448	581	793
Coahuila	-	2	5	5	1	13	26	16	297	1 955	2 613	3 821
Colima	-	-	1	1	-	2	4	6	95	480	578	1 025
Chiapas	-	2	12	22	2	8	8	23	229	1 417	2 478	3 902
Chihuahua	-	-	6	7	1	27	27	65	286	1 546	2 116	4 206
Ciudad de México	3	2	13	8	2	11	28	36	680	3 936	5 259	7 459
Durango	-	-	-	-	2	16	16	18	170	1 203	1 726	1 931
Guanajuato	-	1	4	2	1	18	40	49	390	2 338	3 028	4 200
Guerrero	6	19	37	16	2	13	11	16	208	1 270	2 115	3 166
Hidalgo	-	-	-	2	-	1	8	15	210	1 172	1 799	2 222
Jalisco	5	7	23	36	21	76	85	98	831	4 055	5 571	7 674
México	3	3	6	31	20	78	147	186	1 157	6 475	9 103	13 386
Michoacán	-	1	4	7	1	4	6	16	216	1 137	1 603	2 214
Morelos	1	-	2	3	5	23	19	38	278	1 290	1 874	2 546
Navarrit	-	-	1	2	2	3	3	8	104	593	796	1 603
Nuevo León	-	3	6	8	3	15	4	36	416	2 393	3 213	5 059
Oaxaca	2	-	2	2	2	6	16	18	219	1 293	2 033	3 272
Puebla	-	-	6	5	-	8	8	9	308	1 796	2 702	4 028
Querétaro	-	-	-	-	-	4	2	9	125	781	1 025	1 692
Quintana Roo	-	-	2	-	-	3	1	5	128	695	957	1 623
San Luis Potosí	-	-	-	-	-	6	5	8	224	1 172	1 836	2 347
Sinaloa	-	3	-	8	7	24	47	45	408	1 799	2 360	3 652
Sonora	-	2	4	-	2	7	24	27	283	1 313	1 821	2 357
Tabasco	-	-	1	4	-	2	6	13	227	1 070	1 628	2 053
Tamaulipas	-	1	2	15	3	20	27	29	316	1 715	2 437	4 147
Tlaxcala	-	6	20	1	-	2	3	4	188	589	1 003	977
Veracruz	-	-	8	32	5	19	29	45	1 411	5 016	8 367	11 264
Yucatán	-	-	1	1	1	4	4	3	143	810	1 110	1 523
Zacatecas	-	2	1	3	3	3	11	14	134	630	954	1 358
<b>TOTAL</b>	<b>20</b>	<b>56</b>	<b>174</b>	<b>226</b>	<b>89</b>	<b>484</b>	<b>691</b>	<b>1 070</b>	<b>10 435</b>	<b>54 243</b>	<b>77 508</b>	<b>112 681</b>

FUENTE: SINAVE/DGE/Salud 2022. Información preliminar, incluye casos probables.

**CUADRO 13.1 Casos por entidad federativa de Enfermedades No Transmisibles hasta la semana epidemiológica 13 del 2023**

ENTIDAD FEDERATIVA	Intoxicación Aguda por Alcohol CIE-10ª REV. F10.0				Fiebre Reumática Aguda CIE-10ª REV. I00-I02			
	Sem.	2023		2022 Acum.	Sem.	2023		2022 Acum.
		Acum.				Acum.		
		M	F			M	F	
Aguascalientes	4	38	22	32	-	-	-	3
Baja California	6	59	33	96	3	7	4	2
Baja California Sur	3	31	13	33	-	1	2	3
Campeche	-	28	9	21	-	4	3	2
Coahuila	10	160	82	182	-	11	27	18
Colima	1	33	12	74	-	-	-	1
Chiapas	11	154	50	249	-	2	5	31
Chihuahua	9	113	51	190	-	2	12	12
Ciudad de México	35	485	100	453	-	7	5	2
Durango	6	49	20	82	-	-	-	-
Guanajuato	59	462	124	518	1	2	5	4
Guerrero	6	96	37	125	-	4	11	7
Hidalgo	13	109	39	112	-	-	-	2
Jalisco	39	368	186	679	-	8	10	24
México	50	460	210	473	2	9	14	30
Michoacán	16	138	44	127	-	3	14	6
Morelos	4	83	20	92	1	7	6	3
Navarrit	5	55	21	79	-	-	-	1
Nuevo León	9	57	28	62	5	3	8	11
Oaxaca	7	148	46	135	-	1	2	2
Puebla	19	198	69	210	-	-	-	1
Querétaro	3	162	30	286	-	-	1	-
Quintana Roo	9	111	40	159	1	1	2	5
San Luis Potosí	8	119	26	101	-	1	-	-
Sinaloa	4	110	106	240	-	3	5	1
Sonora	14	197	53	124	-	4	-	14
Tabasco	9	84	22	42	-	5	3	16
Tamaulipas	17	98	56	144	-	6	5	13
Tlaxcala	8	69	21	69	-	-	2	1
Veracruz	23	187	59	205	-	21	20	2
Yucatán	-	63	28	49	-	-	1	6
Zacatecas	9	103	30	138	-	1	2	2
<b>TOTAL</b>	416	4 627	1 687	5 581	13	113	169	225

FUENTE: SINAVE/DGE/Salud 2022. Información preliminar, incluye casos probables.



**CUADRO 13.2 Casos por entidad federativa de Enfermedades No Transmisibles hasta la semana epidemiológica 13 del 2023**

ENTIDAD FEDERATIVA	Hipertensión Arterial CIE-10 <sup>a</sup> REV. I10-I15				Enfermedad Isquémica del Corazón CIE-10 <sup>a</sup> REV. I20, I25				Enfermedad Cerebrovascular CIE-10 <sup>a</sup> REV. I60-I67, I69			
	Sem.	2023		2022 Acum.	Sem.	2023		2022 Acum.	Sem.	2023		2022 Acum.
		Acum.				Acum.				Acum.		
		M	F			M	F			M	F	
Aguascalientes	200	1 145	1 524	1 822	15	129	77	164	18	99	110	131
Baja California	706	4 243	4 933	7 808	91	683	449	831	87	713	502	940
Baja California Sur	120	656	668	1 266	11	87	58	124	4	53	41	63
Campeche	67	517	614	868	10	63	46	92	4	48	51	90
Coahuila	380	2 762	3 648	5 443	41	432	285	509	45	372	333	647
Colima	155	610	746	862	3	35	29	28	6	43	40	44
Chiapas	201	1 439	2 293	3 585	4	107	85	158	26	168	128	197
Chihuahua	439	2 589	3 233	6 387	97	670	521	1 108	44	254	267	503
Ciudad de México	720	4 746	6 412	9 742	171	1 486	922	2 557	138	919	1 060	1 661
Durango	218	1 486	1 985	2 049	18	189	104	211	21	147	114	165
Guanajuato	502	3 150	3 772	5 107	40	346	213	301	35	297	240	367
Guerrero	170	1 360	1 922	3 235	16	89	78	104	22	154	145	182
Hidalgo	225	1 321	1 966	2 509	5	66	76	162	8	68	72	164
Jalisco	1 054	5 814	7 578	11 202	106	972	605	1 085	89	643	617	1 138
México	1 062	6 431	9 655	14 836	66	602	282	630	52	446	392	750
Michoacán	298	1 427	1 953	2 953	15	116	69	160	5	69	62	148
Morelos	234	1 361	1 781	2 686	55	330	179	310	30	151	122	221
Navarrit	144	896	1 156	2 398	12	43	45	145	6	27	29	76
Nuevo León	531	3 233	3 956	7 496	50	380	260	537	69	464	329	734
Oaxaca	190	1 404	1 939	3 345	6	114	91	252	13	95	115	207
Puebla	261	1 871	2 650	4 439	11	107	73	214	20	164	186	235
Querétaro	170	1 036	1 240	2 059	11	112	52	83	6	54	53	100
Quintana Roo	163	1 087	1 186	2 288	11	77	43	105	8	69	48	103
San Luis Potosí	275	1 564	2 038	2 869	28	195	139	188	14	144	92	296
Sinaloa	630	3 090	3 995	6 097	111	629	504	994	63	427	360	730
Sonora	442	2 412	3 131	4 082	19	134	124	343	25	197	184	377
Tabasco	319	1 494	2 123	2 687	13	99	66	108	17	113	121	189
Tamaulipas	456	2 940	3 695	6 325	49	398	290	1 250	56	358	315	948
Tlaxcala	139	500	877	1 011	13	85	60	27	11	50	41	44
Veracruz	1 336	5 941	9 411	13 050	98	689	463	1 058	87	544	539	1 038
Yucatán	236	1 212	1 588	2 291	31	271	184	265	21	157	128	227
Zacatecas	214	1 069	1 450	2 237	19	92	60	141	13	62	57	97
<b>TOTAL</b>	<b>12 257</b>	<b>70 806</b>	<b>95 118</b>	<b>145 034</b>	<b>1 246</b>	<b>9 827</b>	<b>6 532</b>	<b>14 244</b>	<b>1 063</b>	<b>7 569</b>	<b>6 893</b>	<b>12 812</b>

FUENTE: SINAVE/DGE/Salud 2022. Información preliminar, incluye casos probables.

**CUADRO 13.3 Casos por entidad federativa de Enfermedades No Transmisibles hasta la semana epidemiológica 13 del 2023**

ENTIDAD FEDERATIVA	Insuficiencia Venosa Periférica CIE-10 <sup>ª</sup> REV. I87.2				Asma CIE-10 <sup>ª</sup> REV. J45, J46				Gingivitis y Enfermedad Periodontal CIE-10 <sup>ª</sup> REV. K05			
	Sem.	2023		2022 Acum.	Sem.	2023		2022 Acum.	Sem.	2023		2022 Acum.
		Acum.				Acum.				Acum.		
		M	F			M	F			M	F	
Aguascalientes	60	132	451	389	29	217	272	292	284	1 219	2 575	2 992
Baja California	67	330	584	899	95	654	925	1 088	714	2 846	5 055	5 017
Baja California Sur	37	98	268	298	30	198	259	234	334	1 503	2 436	3 439
Campeche	13	34	116	134	43	213	318	439	122	540	796	1 228
Coahuila	120	496	974	1 215	62	441	658	844	706	2 806	5 582	5 550
Colima	35	87	306	199	15	133	154	180	152	800	1 182	1 490
Chiapas	108	259	936	949	91	534	652	814	276	1 600	2 967	4 958
Chihuahua	243	697	1 563	2 163	108	629	753	1 046	782	3 082	6 204	6 555
Ciudad de México	621	2 087	5 116	5 882	211	2 117	2 221	2 052	1 643	8 566	14 764	16 974
Durango	72	177	636	634	52	269	457	445	347	1 763	3 259	3 630
Guanajuato	170	385	1 091	1 153	64	382	565	488	1 033	3 834	8 366	9 693
Guerrero	54	160	492	613	58	331	444	446	529	2 052	3 875	3 927
Hidalgo	102	302	844	1 268	38	347	357	491	489	1 795	4 318	4 657
Jalisco	342	910	2 474	3 056	278	1 436	2 142	3 149	1 494	5 834	10 673	11 310
México	554	1 622	4 123	5 217	153	1 370	1 556	1 916	2 003	7 307	14 441	16 460
Michoacán	130	352	969	1 255	55	402	548	600	427	2 111	4 009	5 734
Morelos	54	155	540	524	35	240	415	403	251	1 336	2 527	3 059
Navarro	35	134	320	464	32	284	400	465	204	1 032	1 750	2 169
Nuevo León	142	464	1 214	1 534	118	789	906	1 501	1 244	4 784	8 414	7 588
Oaxaca	65	122	427	495	41	269	401	621	610	2 998	4 245	5 561
Puebla	189	434	1 269	1 683	22	161	195	344	1 278	4 996	11 594	12 783
Querétaro	91	191	514	662	16	108	150	374	320	1 490	2 960	3 601
Quintana Roo	50	110	365	333	61	405	476	634	439	2 208	4 029	4 342
San Luis Potosí	107	300	737	767	49	311	467	480	742	3 215	6 198	5 650
Sinaloa	170	378	1 206	1 373	119	700	981	1 482	674	2 839	4 781	6 471
Sonora	161	448	1 126	1 218	108	876	3 154	1 425	594	2 818	5 349	6 190
Tabasco	74	191	554	414	122	578	828	942	197	817	1 391	1 382
Tamaulipas	118	355	1 056	1 531	174	1 291	1 666	2 940	629	3 092	4 688	6 518
Tlaxcala	52	209	447	611	17	47	64	58	535	2 143	3 696	4 309
Veracruz	241	653	1 892	2 233	216	1 217	1 675	2 192	1 605	6 063	13 240	14 633
Yucatán	26	87	224	258	128	827	974	920	644	2 568	4 756	4 660
Zacatecas	42	113	326	462	37	168	190	279	369	1 832	3 310	3 483
<b>TOTAL</b>	<b>4 345</b>	<b>12 472</b>	<b>33 160</b>	<b>39 886</b>	<b>2 677</b>	<b>17 944</b>	<b>25 223</b>	<b>29 584</b>	<b>21 670</b>	<b>91 889</b>	<b>173 430</b>	<b>196 013</b>

FUENTE: SINAVE/DGE/Salud 2022. Información preliminar, incluye casos probables.

**CUADRO 13.4 Casos por entidad federativa de Enfermedades No Transmisibles hasta la semana epidemiológica 13 del 2023**

ENTIDAD FEDERATIVA	Úlceras Gastritis y Duodenitis CIE-10 <sup>o</sup> REV. K25-K29				Enfermedad Alcohólica del Hígado CIE-10 <sup>o</sup> REV. K70 excepto K70.3				Cirrosis Hepática Alcohólica CIE-10 <sup>o</sup> REV. K70.3			
	2023			2022 Acum.	2023			2022 Acum.	2023			2022 Acum.
	Sem.	Acum.			Sem.	Acum.			Sem.	Acum.		
		M	F	M		F	M	F				
Aguascalientes	365	1 398	2 278	2 909	-	13	2	4	1	15	2	11
Baja California	343	1 734	2 591	4 084	5	36	9	25	1	41	10	51
Baja California Sur	193	993	1 277	2 096	1	22	15	11	-	5	-	8
Campeche	135	600	1 051	1 165	1	7	2	13	-	6	-	2
Coahuila	464	2 075	3 537	5 328	-	7	3	24	6	25	26	38
Colima	117	606	1 019	1 474	-	4	-	3	1	23	6	10
Chiapas	713	3 623	7 380	10 607	3	21	30	63	5	50	29	83
Chihuahua	567	2 675	4 578	6 691	5	66	24	81	14	116	32	123
Ciudad de México	1 470	8 839	12 428	17 544	5	46	9	89	1	73	12	89
Durango	403	1 798	3 174	4 224	1	15	3	12	2	26	4	27
Guanajuato	1 053	5 349	8 550	13 410	5	33	6	31	8	87	18	58
Guerrero	419	1 910	4 191	5 490	-	14	17	20	1	33	11	39
Hidalgo	632	2 752	5 373	7 664	8	33	25	97	9	47	27	63
Jalisco	1 235	5 983	9 801	13 426	10	84	16	56	9	80	40	64
México	1 854	8 454	15 783	21 869	7	76	17	114	4	58	23	86
Michoacán	656	3 090	5 520	7 563	4	16	12	34	4	78	22	105
Morelos	300	1 334	2 840	3 743	2	16	9	34	-	24	4	15
Navarrit	402	1 990	3 342	5 310	-	2	3	9	-	4	1	2
Nuevo León	540	2 483	3 879	6 607	1	15	2	25	-	16	-	14
Oaxaca	361	1 975	3 551	5 690	2	26	15	41	5	49	19	73
Puebla	786	3 407	6 265	9 401	4	28	23	65	10	76	36	72
Querétaro	315	1 293	2 207	3 316	-	4	3	14	-	13	1	8
Quintana Roo	254	1 258	1 876	3 794	-	6	6	9	3	26	3	29
San Luis Potosí	438	2 188	3 753	5 146	1	14	7	20	1	23	3	16
Sinaloa	619	2 753	4 611	7 106	7	21	5	23	4	51	10	63
Sonora	461	1 796	2 905	4 153	2	12	5	27	-	4	4	10
Tabasco	470	2 058	3 823	4 423	1	8	5	23	1	14	-	9
Tamaulipas	864	5 141	7 514	12 239	14	35	19	58	15	52	21	85
Tlaxcala	252	1 130	2 190	2 870	7	17	9	24	-	5	-	5
Veracruz	1 217	5 329	10 177	15 342	4	58	24	82	13	97	31	112
Yucatán	254	1 122	2 351	3 114	1	10	12	32	5	32	6	40
Zacatecas	556	2 937	4 235	6 759	2	22	4	36	4	26	4	20
<b>TOTAL</b>	<b>18 708</b>	<b>90 073</b>	<b>154 050</b>	<b>224 557</b>	<b>103</b>	<b>787</b>	<b>341</b>	<b>1 199</b>	<b>127</b>	<b>1 275</b>	<b>405</b>	<b>1 430</b>

FUENTE: SINAVE/DGE/Salud 2022. Información preliminar, incluye casos probables.

**CUADRO 13.5 Casos por entidad federativa de Enfermedades No Transmisibles hasta la semana epidemiológica 13 del 2023**

ENTIDAD FEDERATIVA	Hiperplasia de Próstata CIE-10 <sup>a</sup> REV. N40			Edema Proteinuria y Transtornos Hipertensivos en el Embarazo, Parto y Puerperio CIE-10 <sup>a</sup> REV. O10-O16			Diabetes Mellitus en el Embarazo CIE-10 <sup>a</sup> REV. O24.4		
	2023		2022	2023		2022	2023		2022
	Sem.	Acum.	Acum.	Sem.	Acum.	Acum.	Sem.	Acum.	Acum.
Aguascalientes	21	319	229	31	233	313	6	69	80
Baja California	89	1 000	659	57	743	701	24	345	306
Baja California Sur	27	259	194	5	120	101	1	31	42
Campeche	22	311	306	9	77	88	1	13	23
Coahuila	63	734	546	28	458	405	11	141	121
Colima	30	374	277	8	92	60	8	51	48
Chiapas	77	961	928	43	1 080	1 043	6	80	62
Chihuahua	123	1 562	1 456	37	542	617	11	213	142
Ciudad de México	265	3 726	2 965	55	859	743	50	555	326
Durango	46	561	406	11	181	195	5	67	53
Guanajuato	69	1 023	663	65	1 084	925	26	457	343
Guerrero	56	743	524	37	532	443	3	51	74
Hidalgo	48	638	576	31	386	442	19	183	151
Jalisco	201	2 701	2 071	94	1 244	1 146	31	457	547
México	260	3 699	2 916	152	2 209	1 808	49	740	761
Michoacán	59	802	742	23	318	306	5	32	42
Morelos	45	535	543	20	153	270	10	62	77
Navarro	37	407	527	11	188	212	4	49	36
Nuevo León	72	1 096	834	63	820	746	73	729	806
Oaxaca	58	811	681	28	495	436	9	137	131
Puebla	70	933	672	48	649	692	6	134	72
Querétaro	30	391	361	19	218	212	12	136	109
Quintana Roo	29	371	302	17	294	266	12	75	60
San Luis Potosí	28	520	397	41	617	652	19	222	211
Sinaloa	125	1 425	1 208	34	581	677	20	245	231
Sonora	41	621	555	35	499	479	13	175	162
Tabasco	34	521	641	32	496	395	4	32	16
Tamaulipas	83	881	1 152	59	689	743	19	167	220
Tlaxcala	34	409	175	26	300	249	2	19	18
Veracruz	188	2 444	2 276	63	977	792	35	355	224
Yucatán	42	552	461	27	692	553	6	91	114
Zacatecas	23	269	188	14	146	162	1	50	43
<b>TOTAL</b>	<b>2 395</b>	<b>31 599</b>	<b>26 431</b>	<b>1 223</b>	<b>17 972</b>	<b>16 872</b>	<b>501</b>	<b>6 163</b>	<b>5 651</b>

FUENTE: SINAVE/DGE/Salud 2022. Información preliminar, incluye casos probables.

**CUADRO 13.6 Casos por entidad federativa de Enfermedades No Transmisibles hasta la semana epidemiológica 13 del 2023**

ENTIDAD FEDERATIVA	Quemaduras CIE-10ª REV. T20-T32				Intoxicación por Monóxido de Carbono CIE-10ª REV. T58				Intoxicación por Plaguicidas CIE-10ª REV. T60			
	Sem.	2023		2022 Acum.	Sem.	2023		2022 Acum.	Sem.	2023		2022 Acum.
		Acum.				Acum.				Acum.		
		M	F			M	F			M	F	
Aguascalientes	27	161	140	251	-	-	-	-	-	2	5	-
Baja California	61	418	379	699	-	7	12	2	-	8	6	1
Baja California Sur	8	62	59	85	-	1	-	-	2	2	3	3
Campeche	7	57	56	83	-	-	-	-	3	7	2	1
Coahuila	48	338	324	641	1	10	4	14	1	1	1	11
Colima	7	57	58	75	-	-	-	-	2	8	2	3
Chiapas	14	187	164	364	-	6	2	8	2	24	14	48
Chihuahua	39	272	238	445	-	4	4	20	2	2	5	3
Ciudad de México	139	805	855	1364	-	1	8	9	-	-	1	2
Durango	16	107	111	139	-	2	2	8	-	-	-	-
Guanajuato	41	356	298	601	1	1	3	6	1	6	16	19
Guerrero	27	146	159	290	-	1	-	-	1	14	11	37
Hidalgo	29	109	136	231	-	-	1	4	1	17	16	21
Jalisco	131	804	707	1147	2	4	-	5	3	50	32	62
México	91	635	668	976	-	2	-	9	-	11	11	27
Michoacán	35	282	330	476	-	-	1	-	1	31	21	30
Morelos	15	93	98	134	-	-	-	-	1	14	4	11
Navarro	16	100	110	172	-	-	-	-	2	24	9	23
Nuevo León	79	466	451	694	1	5	4	11	-	-	4	5
Oaxaca	25	185	191	302	-	2	2	7	-	17	7	22
Puebla	37	299	274	480	-	3	3	6	3	16	10	16
Querétaro	13	178	197	272	-	-	-	1	-	2	1	3
Quintana Roo	39	209	155	300	-	1	-	-	1	3	1	1
San Luis Potosí	19	147	133	274	-	-	-	-	-	2	3	3
Sinaloa	59	326	279	523	-	7	9	-	-	21	8	16
Sonora	40	261	275	395	-	10	12	11	-	7	6	4
Tabasco	32	166	150	250	-	-	-	-	-	4	7	12
Tamaulipas	44	256	287	550	-	2	2	11	-	-	3	10
Tlaxcala	9	51	62	90	-	4	3	1	-	1	-	-
Veracruz	66	417	506	761	-	2	4	1	-	33	13	20
Yucatán	24	144	154	223	-	-	-	-	-	-	-	-
Zacatecas	28	146	112	233	-	5	1	6	1	2	1	5
<b>TOTAL</b>	<b>1 265</b>	<b>8 240</b>	<b>8 116</b>	<b>13 520</b>	<b>5</b>	<b>80</b>	<b>77</b>	<b>140</b>	<b>27</b>	<b>329</b>	<b>223</b>	<b>419</b>

FUENTE: SINAVE/DGE/Salud 2022. Información preliminar, incluye casos probables.

**CUADRO 13.7 Casos por entidad federativa de Enfermedades No Transmisibles hasta la semana epidemiológica 13 del 2023**

ENTIDAD FEDERATIVA	Intoxicación por Ponzoña de animales CIE-10 <sup>a</sup> REV. T63 X21, X27 excepto T63.2			Intoxicación por Picadura de Alacrán CIE-10 <sup>a</sup> REV. T63.2, X22			Efectos del Calor y de la Luz CIE-10 <sup>a</sup> REV. T67, X30					
	Sem.	2023 Acum.		2022 Acum.	Sem.	2023 Acum.		2022 Acum.	Sem.	2023 Acum.		2022 Acum.
		M	F			M	F			M	F	
Aguascalientes	22	74	65	97	74	193	206	358	-	-	1	-
Baja California	13	51	41	89	-	4	5	7	-	1	5	7
Baja California Sur	4	21	15	31	2	9	6	9	-	-	1	-
Campeche	5	12	14	9	-	4	6	8	-	1	-	2
Coahuila	4	21	22	30	-	5	6	6	-	6	5	6
Colima	12	66	51	90	125	940	823	1 705	-	1	-	-
Chiapas	4	20	20	25	8	25	35	48	2	9	8	31
Chihuahua	10	28	34	74	1	12	6	25	-	1	4	1
Ciudad de México	6	22	22	-	8	21	28	-	3	18	14	8
Durango	2	36	56	86	53	581	653	1 217	-	-	-	1
Guanajuato	65	4 03	432	706	1 279	4 219	5 350	7 903	-	11	8	10
Guerrero	9	92	90	157	571	4 307	4 427	8 368	1	4	6	-
Hidalgo	9	32	31	61	5	20	27	32	-	-	2	-
Jalisco	56	344	280	471	987	4 938	5 433	9 259	-	5	6	5
México	19	111	130	211	264	1 009	1 338	2 341	7	34	36	43
Michoacán	83	259	291	356	452	2 577	2 768	4 877	-	3	3	9
Morelos	11	111	88	152	515	2 217	2 252	4 032	1	1	-	9
Navarrit	10	65	48	79	204	1 136	1 082	2 451	1	1	-	1
Nuevo León	5	32	29	20	-	3	3	1	1	8	6	19
Oaxaca	7	70	83	137	116	517	689	1 134	8	15	17	12
Puebla	17	93	69	113	196	1 318	1 579	3 120	1	14	6	9
Querétaro	23	118	108	148	103	408	523	640	1	3	1	4
Quintana Roo	-	10	13	40	1	9	19	23	-	-	-	-
San Luis Potosí	2	25	17	53	6	14	28	35	-	-	-	1
Sinaloa	12	135	104	193	120	551	807	1 474	1	2	3	1
Sonora	28	115	134	219	32	91	176	344	4	5	18	29
Tabasco	4	23	25	25	2	6	23	41	23	56	39	23
Tamaulipas	8	50	38	74	12	31	29	15	1	7	5	8
Tlaxcala	1	11	7	21	4	8	4	10	-	-	4	-
Veracruz	13	99	77	97	6	36	53	47	1	22	17	4
Yucatán	-	7	5	5	-	2	3	11	2	1	1	3
Zacatecas	17	79	57	98	106	457	478	774	4	7	9	6
<b>TOTAL</b>	<b>481</b>	<b>2 635</b>	<b>2 496</b>	<b>3 967</b>	<b>5 252</b>	<b>25 668</b>	<b>28 865</b>	<b>50 315</b>	<b>62</b>	<b>236</b>	<b>225</b>	<b>252</b>

FUENTE: SINAVE/DGE/Salud 2022. Información preliminar, incluye casos probables.

**CUADRO 13.8 Casos por entidad federativa de Enfermedades No Transmisibles hasta la semana epidemiológica 13 del 2023; ESAVI hasta la semana 14 del 2023**

ENTIDAD FEDERATIVA	Hipotermia CIE-10ª REV. T68				Contacto Traumático con Avispas, Avispones y Abejas CIE-10ª REV. X23				Eventos Supuestamente Asociados a la Vacunación <sup>§</sup> (ESAVI) CIE-10ª REV. Y58, Y59			
	2023			2022	2023			2022	2023			2022
	Sem.	Acum.		Acum.	Sem.	Acum.		Acum.	Sem.	Acum.		Acum.
		M	F			M	F			M	F	
Aguascalientes	-	-	1	-	6	23	11	24	7	2	5	43
Baja California	-	2	2	3	4	8	4	13	-	6	6	97
Baja California Sur	-	-	-	-	1	7	2	8	-	-	-	14
Campeche	-	-	-	-	7	12	9	20	-	-	-	20
Coahuila	-	4	6	-	6	11	5	34	-	1	3	73
Colima	-	-	-	-	3	40	25	86	-	-	4	53
Chiapas	-	-	-	-	1	23	23	35	-	7	11	61
Chihuahua	-	2	-	4	1	4	4	13	-	2	10	58
Ciudad de México	-	1	3	2	-	4	17	5	13	44	103	698
Durango	-	-	-	-	6	12	11	26	-	2	-	51
Guanajuato	-	-	1	1	13	88	85	136	1	7	9	55
Guerrero	-	1	-	-	5	51	48	63	1	2	6	77
Hidalgo	-	1	-	-	22	43	33	56	-	17	22	103
Jalisco	1	2	-	-	25	178	112	249	5	15	29	687
México	-	2	1	5	10	46	57	76	2	12	17	399
Michoacán	-	-	-	-	14	113	71	150	-	1	1	25
Morelos	-	-	-	-	7	38	48	78	-	3	1	58
Navarro	-	-	-	-	9	70	35	83	-	-	-	42
Nuevo León	-	-	-	1	2	13	15	20	2	13	5	68
Oaxaca	-	1	2	1	9	43	37	81	-	1	8	180
Puebla	-	-	1	-	10	49	64	103	-	-	-	115
Querétaro	-	-	-	-	4	11	15	18	-	7	8	56
Quintana Roo	-	-	1	-	9	22	18	13	-	1	3	46
San Luis Potosí	-	-	1	-	5	32	21	41	-	-	-	51
Sinaloa	-	-	-	1	10	67	43	82	-	1	5	48
Sonora	-	1	-	3	9	20	22	39	-	3	2	17
Tabasco	-	-	-	-	38	33	28	18	-	-	5	36
Tamaulipas	-	1	1	1	5	21	15	30	-	1	1	69
Tlaxcala	-	-	2	3	-	3	2	4	3	3	9	111
Veracruz	-	1	1	-	6	48	24	47	-	-	-	155
Yucatán	-	-	-	-	1	21	13	28	-	8	10	88
Zacatecas	-	-	1	-	14	100	77	81	-	-	-	211
<b>TOTAL</b>	<b>1</b>	<b>19</b>	<b>24</b>	<b>25</b>	<b>262</b>	<b>1 254</b>	<b>994</b>	<b>1 760</b>	<b>34</b>	<b>159</b>	<b>283</b>	<b>3 865</b>

FUENTE: SINAVE/DGE/Salud 2022. Información preliminar, incluye casos probables.

§FUENTE: SINAVE/DGE/Salud 2023. Sistema Especial de Vigilancia Epidemiológica, Información preliminar de casos confirmados.

**CUADRO 14. Casos por entidad federativa de Transtornos de la Nutrición hasta la semana epidemiológica 13 del 2023**

ENTIDAD FEDERATIVA	Desnutrición Severa CIE-10ª Rev. E40-E43				Desnutrición Moderada CIE-10ª Rev. E44.0				Desnutrición Leve CIE-10ª Rev. E44.1			
	Sem.	2023		2022 Acum.	Sem.	2023		2022 Acum.	Sem.	2023		2022 Acum.
		Acum.				Acum.				Acum.		
		M	F			M	F			M	F	
Aguascalientes	1	4	8	9	1	7	6	13	14	40	70	85
Baja California	4	6	12	6	1	10	20	20	9	87	77	151
Baja California Sur	-	-	1	5	1	2	3	24	5	21	18	77
Campeche	-	4	5	21	-	4	13	20	16	66	73	115
Coahuila	1	4	5	15	1	9	15	25	18	89	138	165
Colima	2	4	10	6	1	5	16	19	4	70	73	118
Chiapas	5	29	35	40	8	37	49	63	39	216	276	400
Chihuahua	6	19	22	35	8	29	43	62	25	139	198	304
Ciudad de México	4	48	43	78	12	96	100	118	72	429	510	705
Durango	-	5	4	13	-	2	6	20	28	67	70	118
Guanajuato	3	32	48	32	4	34	35	77	42	221	249	345
Guerrero	5	23	40	43	8	50	72	164	54	358	445	777
Hidalgo	3	5	11	14	7	31	21	61	31	294	390	620
Jalisco	6	57	48	52	20	101	109	87	132	501	602	693
México	21	69	104	69	32	184	203	306	101	674	735	1 213
Michoacán	6	15	26	26	15	41	31	70	43	187	241	440
Morelos	1	9	9	33	5	37	46	65	29	168	225	334
Navarrit	1	8	8	31	8	34	39	37	27	115	111	183
Nuevo León	4	10	12	22	10	31	28	34	32	127	153	186
Oaxaca	-	14	26	46	10	43	35	94	45	246	270	423
Puebla	3	25	34	51	12	53	48	106	53	327	365	713
Querétaro	-	1	2	7	1	14	7	13	8	50	70	105
Quintana Roo	1	4	1	10	2	10	9	20	13	83	119	109
San Luis Potosí	-	8	12	25	4	20	25	27	27	115	178	270
Sinaloa	2	45	30	51	8	69	42	75	17	117	154	366
Sonora	5	12	22	30	120	18	128	27	27	81	126	141
Tabasco	1	6	16	44	6	25	32	33	20	97	108	141
Tamaulipas	3	38	43	31	5	15	21	46	24	130	172	216
Tlaxcala	2	4	5	6	1	12	5	9	13	36	49	80
Veracruz	12	32	30	76	22	103	136	105	77	439	568	849
Yucatán	4	6	12	23	6	26	23	22	25	118	208	233
Zacatecas	1	6	6	18	8	41	30	78	26	114	125	203
<b>TOTAL</b>	107	552	690	968	347	1 193	1 396	1 940	1 096	5 822	7 166	10 878

FUENTE: SINAVE/DGE/Salud 2022. Información preliminar, incluye casos probables.



**CUADRO 14.1 Casos por entidad federativa de Transtornos de la Nutrición hasta la semana epidemiológica 13 del 2023**

ENTIDAD FEDERATIVA	Obesidad CIE-10ª REV. E66				Anorexia, Bulimia y Otros Trastornos Alimentarios CIE-10ª REV. F50			
	2023			2022	2023			2022
	Sem.	Acum.		Acum.	Sem.	Acum.		Acum.
	M	F			M	F		
Aguascalientes	202	814	1 323	2 289	1	5	13	8
Baja California	689	2 888	4 967	8 151	19	10	123	64
Baja California Sur	186	857	1 245	2 757	-	4	12	11
Campeche	123	756	1 166	1 453	1	-	2	8
Coahuila	375	1 730	3 454	6 483	1	5	20	63
Colima	155	733	1 305	2 294	1	-	4	9
Chiapas	231	1 012	2 165	3 356	1	7	17	21
Chihuahua	588	2 126	4 559	7 843	5	34	61	106
Ciudad de México	1 468	6 807	12 226	18 163	2	1 410	2 381	64
Durango	328	1 097	1 939	3 107	1	1	8	1
Guanajuato	571	2 676	4 345	6 292	9	9	43	18
Guerrero	386	1 385	2 679	4 344	1	17	32	23
Hidalgo	211	975	1 941	3 623	-	6	10	10
Jalisco	1 692	6 755	11 786	19 099	7	25	78	119
México	1 598	7 776	12 968	21 732	11	40	117	252
Michoacán	338	1 612	2 945	6 036	2	5	18	19
Morelos	298	1 204	2 179	2 244	2	3	18	10
Navarrit	199	919	1 353	3 037	-	1	8	14
Nuevo León	887	4 143	6 406	11 767	7	7	28	92
Oaxaca	295	1 611	2 670	3 476	2	21	25	22
Puebla	555	2 239	4 020	6 524	3	7	12	18
Querétaro	270	1 231	2 161	3 646	-	-	6	5
Quintana Roo	346	1 882	2 968	4 580	1	1	11	16
San Luis Potosí	477	2 434	3 854	5 965	1	2	10	12
Sinaloa	459	1 760	3 273	5 321	3	7	33	26
Sonora	601	2 235	4 526	5 431	4	6	19	35
Tabasco	295	1 395	2 186	3 546	-	2	12	10
Tamaulipas	517	2 668	4 127	5 608	2	20	32	25
Tlaxcala	189	776	1 458	2 650	1	2	12	6
Veracruz	1 036	4 355	8 685	15 579	13	23	52	69
Yucatán	355	1 544	2 761	3 823	1	6	17	22
Zacatecas	93	561	977	1 804	1	2	7	4
<b>TOTAL</b>	16 013	70 956	124 617	202 023	103	1 688	3 241	1 182

FUENTE: SINAVE/DGE/Salud 2022. Información preliminar, incluye casos probables.

**CUADRO 15. Casos por entidad federativa de Displasias y Neoplasias hasta la semana epidemiológica 13 del 2023**

ENTIDAD FEDERATIVA	Tumor Maligno de la Mama CIE-10 <sup>a</sup> REV. C50				Tumor Maligno del Cuello del Útero CIE-10 <sup>a</sup> REV. C53			
	Sem.	2023		2022 Acum.	2023		2022 Acum.	
		Acum.			Sem.	Acum.		
			M					F
Aguascalientes	4	1	47	50	2	4	4	
Baja California	8	2	112	166	1	32	33	
Baja California Sur	4	-	59	39	-	11	2	
Campeche	4	3	65	49	1	46	15	
Coahuila	7	3	98	79	2	26	15	
Colima	5	-	119	78	3	22	15	
Chiapas	3	8	77	118	1	18	23	
Chihuahua	17	4	164	196	8	39	46	
Ciudad de México	51	6	668	910	1	34	74	
Durango	10	1	221	185	1	8	4	
Guanajuato	19	1	205	128	5	52	47	
Guerrero	6	13	101	41	-	22	8	
Hidalgo	2	-	44	60	-	6	4	
Jalisco	102	7	883	654	9	115	100	
México	38	15	306	457	3	32	54	
Michoacán	12	2	99	147	1	21	46	
Morelos	11	1	74	323	-	19	15	
Navarrit	-	-	19	72	-	9	13	
Nuevo León	11	3	129	197	1	32	36	
Oaxaca	13	14	225	307	2	62	95	
Puebla	2	1	57	28	-	10	12	
Querétaro	11	2	77	69	1	9	8	
Quintana Roo	2	-	26	26	-	10	21	
San Luis Potosí	2	1	103	50	-	37	17	
Sinaloa	13	-	170	113	4	69	38	
Sonora	5	3	81	76	-	10	11	
Tabasco	9	7	49	75	5	20	10	
Tamaulipas	12	6	163	65	4	59	28	
Tlaxcala	3	-	29	4	2	9	1	
Veracruz	32	14	609	481	15	148	105	
Yucatán	12	5	168	84	-	15	13	
Zacatecas	-	4	31	61	-	4	5	
<b>TOTAL</b>	<b>430</b>	<b>127</b>	<b>5 278</b>	<b>5 388</b>	<b>72</b>	<b>1 010</b>	<b>918</b>	

FUENTE: SINAVE/DGE/Salud 2022. Información preliminar, incluye casos probables.

**CUADRO 15.1 Casos por entidad federativa de Displasias y Neoplasias hasta la semana epidemiológica 13 del 2023**

ENTIDAD FEDERATIVA	Displasia Cervical Leve y Moderada CIE-10 <sup>a</sup> REV. N87.0-N87.1			Displasia Cervical Severa y CaCu <i>In Situ</i> CIE-10 <sup>a</sup> REV. N87.2, D06		
	2023		2022	2023		2022
	Sem.	Acum.	Acum.	Sem.	Acum.	Acum.
Aguascalientes	1	24	20	2	6	9
Baja California	15	152	121	-	18	33
Baja California Sur	4	43	29	-	3	7
Campeche	-	6	13	-	4	7
Coahuila	7	81	67	1	14	10
Colima	3	41	18	-	5	1
Chiapas	-	51	124	2	11	32
Chihuahua	17	145	120	7	45	41
Ciudad de México	105	1 139	1 749	15	169	181
Durango	13	269	73	-	24	8
Guanajuato	54	479	341	3	51	37
Guerrero	3	130	119	-	23	21
Hidalgo	10	210	315	2	25	38
Jalisco	37	434	439	6	68	32
México	94	898	911	10	134	120
Michoacán	10	244	329	4	62	27
Morelos	2	16	79	-	3	9
Navarro	24	456	211	3	87	65
Nuevo León	6	105	161	3	37	25
Oaxaca	20	242	193	6	53	35
Puebla	49	321	237	6	45	40
Querétaro	17	196	274	1	44	55
Quintana Roo	8	108	194	1	10	9
San Luis Potosí	20	332	414	3	25	26
Sinaloa	17	206	237	4	53	31
Sonora	12	114	72	2	27	26
Tabasco	4	117	153	-	17	23
Tamaulipas	8	119	219	-	37	60
Tlaxcala	-	10	31	-	13	-
Veracruz	47	538	358	13	99	75
Yucatán	4	93	41	2	21	4
Zacatecas	-	17	58	2	8	17
<b>TOTAL</b>	<b>611</b>	<b>7 336</b>	<b>7 720</b>	<b>98</b>	<b>1 241</b>	<b>1 104</b>

FUENTE: SINAVE/DGE/Salud 2022. Información preliminar, incluye casos probables.

**CUADRO 15.2 Casos por entidad federativa de Displasias y Neoplasias hasta la semana epidemiológica 13 del 2023**

ENTIDAD FEDERATIVA	Tumor Maligno de la Próstata CIE-10ª REV. C61			Tumor Maligno del Cuerpo del Útero CIE-10ª REV. C54			Tumor Maligno del Ovario CIE-10ª REV. C56		
	2023		2022	2023		2022	2023		2022
	Sem.	Acum.	Acum.	Sem.	Acum.	Acum.	Sem.	Acum.	Acum.
Aguascalientes	2	14	-	-	1	-	1	5	-
Baja California	3	44	-	1	13	-	-	13	-
Baja California Sur	2	3	-	-	-	-	-	4	-
Campeche	3	17	-	1	15	-	-	9	-
Coahuila	2	23	-	-	8	-	2	5	-
Colima	4	45	-	1	8	-	2	9	-
Chiapas	-	8	-	-	1	-	1	8	-
Chihuahua	4	21	-	-	6	-	1	5	-
Ciudad de México	2	30	-	-	2	-	3	9	-
Durango	2	11	-	-	4	-	-	1	-
Guanajuato	1	8	-	-	-	-	-	1	-
Guerrero	2	17	-	-	6	-	3	10	-
Hidalgo	1	11	-	-	-	-	1	5	-
Jalisco	29	251	-	10	46	-	18	141	-
México	1	22	-	-	3	-	1	6	-
Michoacán	1	13	-	-	1	-	3	5	-
Morelos	7	20	-	4	25	-	-	6	-
Navarrit	-	-	-	-	-	-	-	1	-
Nuevo León	1	17	-	-	4	-	1	11	-
Oaxaca	7	37	-	2	22	-	1	13	-
Puebla	1	11	-	-	7	-	-	4	-
Querétaro	-	8	-	-	1	-	-	4	-
Quintana Roo	1	9	-	-	1	-	-	2	-
San Luis Potosí	1	15	-	-	5	-	-	13	-
Sinaloa	2	26	-	-	3	-	2	6	-
Sonora	2	29	-	-	2	-	-	4	-
Tabasco	-	7	-	2	5	-	-	8	-
Tamaulipas	1	15	-	1	11	-	-	8	-
Tlaxcala	-	2	-	-	-	-	-	-	-
Veracruz	5	75	-	-	12	-	-	40	-
Yucatán	6	55	-	1	21	-	1	17	-
Zacatecas	-	1	-	-	-	-	-	-	-
<b>TOTAL</b>	<b>93</b>	<b>865</b>	<b>-</b>	<b>23</b>	<b>233</b>	<b>-</b>	<b>41</b>	<b>373</b>	<b>-</b>

FUENTE: SINAVE/DGE/Salud 2022. Información preliminar, incluye casos probables.

**CUADRO 15.3 Casos por entidad federativa de Displasias y Neoplasias hasta la semana epidemiológica 13 del 2023**

ENTIDAD FEDERATIVA	Tumor Maligno de Traquea, Bronquios y Pulmón CIE-10ª REV. C33-C34				Tumor Maligno del Estómago CIE-10ª REV. C16				Tumor Maligno del Colon y Recto CIE-10ª REV. C18-C21			
	2023			2022 Acum.	2023			2022 Acum.	2023			2022 Acum.
	Sem.	Acum.			Sem.	Acum.			Sem.	Acum.		
	M	F		M	F		M	F		M	F	
Aguascalientes	-	2	1	-	-	4	-	-	3	6	2	-
Baja California	-	3	3	-	2	6	8	-	4	19	14	-
Baja California Sur	-	-	1	-	-	2	-	-	4	4	1	-
Campeche	-	1	-	-	3	8	15	-	6	11	22	-
Coahuila	-	1	-	-	1	4	2	-	4	16	9	-
Colima	-	4	3	-	-	1	-	-	5	13	11	-
Chiapas	-	3	1	-	1	8	5	-	1	2	5	-
Chihuahua	-	4	3	-	-	4	3	-	-	6	8	-
Ciudad de México	15	21	19	-	4	6	4	-	1	4	8	-
Durango	-	1	-	-	1	-	2	-	-	6	4	-
Guanajuato	-	3	2	-	-	3	2	-	1	5	8	-
Guerrero	-	4	3	-	1	5	2	-	2	5	7	-
Hidalgo	-	-	1	-	-	-	-	-	-	2	3	-
Jalisco	5	22	20	-	14	31	20	-	19	102	73	-
México	1	2	-	-	-	5	1	-	3	7	7	-
Michoacán	-	1	1	-	-	4	1	-	-	7	2	-
Morelos	1	7	3	-	1	8	8	-	5	20	23	-
Navarrit	-	-	-	-	-	-	1	-	-	1	-	-
Nuevo León	-	-	1	-	-	3	2	-	3	12	7	-
Oaxaca	1	7	5	-	3	5	5	-	2	16	15	-
Puebla	1	1	5	-	1	6	8	-	2	10	6	-
Querétaro	1	1	-	-	-	4	-	-	-	2	1	-
Quintana Roo	-	-	1	-	-	4	2	-	3	4	4	-
San Luis Potosí	-	2	4	-	-	3	2	-	3	9	9	-
Sinaloa	2	4	4	-	3	3	4	-	-	10	3	-
Sonora	-	7	4	-	-	3	-	-	5	9	7	-
Tabasco	-	2	1	-	1	4	4	-	10	7	16	-
Tamaulipas	-	5	3	-	-	1	5	-	2	17	17	-
Tlaxcala	-	-	-	-	-	-	-	-	-	-	-	-
Veracruz	-	4	3	-	1	13	5	-	6	22	15	-
Yucatán	2	3	6	-	1	11	6	-	3	13	18	-
Zacatecas	-	-	-	-	-	-	1	-	-	1	1	-
<b>TOTAL</b>	<b>29</b>	<b>115</b>	<b>98</b>	<b>-</b>	<b>38</b>	<b>159</b>	<b>118</b>	<b>-</b>	<b>97</b>	<b>368</b>	<b>326</b>	<b>-</b>

FUENTE: SINAVE/DGE/Salud 2022. Información preliminar, incluye casos probables.

**CUADRO 15.4 Casos por entidad federativa de Displasias y Neoplasias hasta la semana epidemiológica 13 del 2023**

ENTIDAD FEDERATIVA	Tumor Maligno del Hígado y de las Vías Biliares Intrahepáticas CIE-10ª REV. C22				Linfoma Hodking CIE-10ª REV. C81				Linfoma no Hodking CIE-10ª REV. C82-C85			
	2023			2022 Acum.	2023			2022 Acum.	2023			2022 Acum.
	Sem.	Acum.			Sem.	Acum.			Sem.	Acum.		
		M	F	M		F	M	F				
Aguascalientes	-	1	1	-	-	2	-	-	1	2	1	-
Baja California	-	4	-	-	-	3	2	-	-	8	6	-
Baja California Sur	-	3	-	-	-	-	1	-	1	2	1	-
Campeche	-	4	1	-	-	-	-	-	1	7	13	-
Coahuila	1	4	1	-	-	2	1	-	1	2	4	-
Colima	1	1	-	-	-	1	-	-	-	2	1	-
Chiapas	1	3	4	-	-	-	-	-	-	6	4	-
Chihuahua	-	2	3	-	-	-	1	-	-	4	2	-
Ciudad de México	-	1	-	-	1	1	2	-	1	2	3	-
Durango	-	-	2	-	-	-	-	-	-	-	-	-
Guanajuato	1	6	1	-	-	2	-	-	1	6	3	-
Guerrero	1	1	4	-	-	-	-	-	2	1	2	-
Hidalgo	-	-	2	-	-	-	-	-	-	-	1	-
Jalisco	7	25	17	-	3	8	19	-	7	36	27	-
México	-	2	4	-	-	1	1	-	-	2	-	-
Michoacán	-	3	2	-	-	1	2	-	-	1	3	-
Morelos	-	2	2	-	2	4	1	-	14	40	35	-
Navarrit	-	-	-	-	-	-	-	-	-	-	-	-
Nuevo León	-	-	3	-	-	-	-	-	1	5	-	-
Oaxaca	-	7	7	-	2	4	3	-	3	11	12	-
Puebla	-	1	2	-	1	1	4	-	1	9	4	-
Querétaro	-	-	-	-	1	3	-	-	-	2	1	-
Quintana Roo	-	1	1	-	-	-	-	-	-	-	1	-
San Luis Potosí	-	4	4	-	-	-	-	-	-	2	4	-
Sinaloa	-	1	2	-	-	1	1	-	1	4	4	-
Sonora	-	3	2	-	-	1	1	-	-	2	3	-
Tabasco	4	9	8	-	-	-	3	-	1	5	2	-
Tamaulipas	-	2	2	-	-	-	1	-	-	5	3	-
Tlaxcala	-	-	-	-	-	-	1	-	-	2	-	-
Veracruz	4	14	9	-	4	4	10	-	2	7	8	-
Yucatán	-	15	5	-	-	9	2	-	-	19	12	-
Zacatecas	-	-	-	-	-	-	-	-	-	1	-	-
<b>TOTAL</b>	<b>20</b>	<b>119</b>	<b>89</b>	<b>-</b>	<b>14</b>	<b>48</b>	<b>56</b>	<b>-</b>	<b>38</b>	<b>195</b>	<b>160</b>	<b>-</b>

FUENTE: SINAVE/DGE/Salud 2022. Información preliminar, incluye casos probables.

**CUADRO 15.5 Casos por entidad federativa de Displasias y Neoplasias hasta la semana epidemiológica 13 del 2023**

ENTIDAD FEDERATIVA	Leucemia CIE-10ª REV. C91-C95			Tumor Maligno del Esófago CIE-10ª REV. C15				Tumor Maligno del Páncreas CIE-10ª REV. C26				
	2023		2022 Acum.	2023		2022 Acum.	2023		2022 Acum.			
	Sem.	Acum.		Sem.	Acum.		Sem.	Acum.				
			M			F			M	F	M	F
Aguascalientes	-	-	1	-	-	-	1	-	-	-	1	-
Baja California	-	6	3	-	-	1	1	-	-	1	1	-
Baja California Sur	-	-	1	-	-	-	-	-	1	1	2	-
Campeche	-	1	3	-	-	-	-	-	-	-	2	-
Coahuila	-	1	1	-	1	4	-	-	-	-	-	-
Colima	1	2	1	-	1	2	2	-	-	-	1	-
Chiapas	1	6	7	-	-	-	-	-	-	2	3	-
Chihuahua	1	8	5	-	-	1	-	-	-	1	1	-
Ciudad de México	2	3	7	-	-	4	1	-	2	4	1	-
Durango	-	1	-	-	-	2	-	-	-	-	1	-
Guanajuato	-	9	10	-	-	1	-	-	1	1	3	-
Guerrero	2	7	6	-	-	-	1	-	-	1	3	-
Hidalgo	-	-	3	-	-	-	-	-	-	-	1	-
Jalisco	6	20	17	-	5	20	1	-	7	24	43	-
México	-	2	5	-	-	-	-	-	1	2	2	-
Michoacán	-	1	1	-	-	1	-	-	-	1	2	-
Morelos	3	9	3	-	-	2	1	-	3	9	2	-
Navarrit	-	-	1	-	-	-	-	-	-	-	-	-
Nuevo León	-	-	1	-	-	3	1	-	1	2	4	-
Oaxaca	3	8	4	-	1	1	2	-	1	5	1	-
Puebla	1	1	8	-	-	1	-	-	1	3	1	-
Querétaro	1	-	2	-	-	-	-	-	-	-	2	-
Quintana Roo	-	-	2	-	-	-	-	-	-	1	2	-
San Luis Potosí	1	5	2	-	1	2	2	-	-	2	4	-
Sinaloa	2	5	1	-	-	1	1	-	-	4	1	-
Sonora	-	-	-	-	-	-	-	-	1	1	4	-
Tabasco	6	10	4	-	-	-	-	-	-	3	-	-
Tamaulipas	1	4	3	-	-	1	-	-	1	-	3	-
Tlaxcala	-	-	-	-	-	-	-	-	-	-	1	-
Veracruz	1	5	3	-	2	5	1	-	1	3	4	-
Yucatán	-	16	11	-	-	3	-	-	-	4	4	-
Zacatecas	-	-	-	-	-	-	-	-	-	1	-	-
<b>TOTAL</b>	<b>32</b>	<b>130</b>	<b>116</b>	<b>-</b>	<b>11</b>	<b>55</b>	<b>15</b>	<b>-</b>	<b>21</b>	<b>76</b>	<b>100</b>	<b>-</b>

FUENTE: SINAVE/DGE/Salud 2022. Información preliminar, incluye casos probables.

**CUADRO 15.6 Casos por entidad federativa de Displasias y Neoplasias hasta la semana epidemiológica 13 del 2023**

ENTIDAD FEDERATIVA	Tumores Malignos del Encéfalo y Otras Partes del Sistema Nervioso Central CIE-10ª REV. C70-C72				Tumores Malignos de los Huesos y de los Cartílagos Articulares CIE-10ª REV. C40-C41				Tumor Maligno del Riñón CIE-10ª REV. C64			
	2023			2022	2023			2022	2023			2022
	Sem.	Acum.		Acum.	Sem.	Acum.		Acum.	Sem.	Acum.		Acum.
		M	F			M	F			M	F	
Aguascalientes	-	-	-	-	-	-	-	-	1	1	1	-
Baja California	-	2	5	-	-	2	3	-	-	6	2	-
Baja California Sur	-	-	-	-	1	-	2	-	-	-	-	-
Campeche	1	-	2	-	-	-	-	-	-	3	4	-
Coahuila	-	4	5	-	-	3	1	-	2	4	4	-
Colima	-	1	-	-	-	-	-	-	-	5	-	-
Chiapas	-	1	1	-	-	4	-	-	-	3	2	-
Chihuahua	-	-	2	-	-	-	-	-	-	5	1	-
Ciudad de México	1	4	4	-	14	35	45	-	1	5	5	-
Durango	1	-	2	-	-	-	-	-	-	2	2	-
Guanajuato	1	4	2	-	-	2	-	-	-	1	-	-
Guerrero	-	-	1	-	1	-	2	-	1	1	1	-
Hidalgo	-	-	1	-	-	1	1	-	1	3	1	-
Jalisco	2	3	8	-	2	4	8	-	7	20	20	-
México	1	3	2	-	-	3	-	-	-	1	-	-
Michoacán	-	1	-	-	-	-	2	-	-	-	-	-
Morelos	3	2	5	-	1	4	3	-	4	8	3	-
Navarrit	-	-	-	-	-	-	-	-	-	-	-	-
Nuevo León	-	1	-	-	-	-	1	-	-	4	3	-
Oaxaca	2	2	2	-	1	3	1	-	2	12	5	-
Puebla	-	1	-	-	-	2	-	-	1	2	3	-
Querétaro	-	-	-	-	-	-	-	-	1	1	2	-
Quintana Roo	-	1	-	-	-	1	-	-	-	-	-	-
San Luis Potosí	2	1	3	-	1	1	-	-	-	4	1	-
Sinaloa	-	4	1	-	-	1	2	-	2	2	2	-
Sonora	-	1	2	-	-	3	-	-	-	1	2	-
Tabasco	1	2	-	-	1	4	2	-	-	2	1	-
Tamaulipas	-	1	1	-	-	1	2	-	1	8	4	-
Tlaxcala	-	-	-	-	-	-	-	-	-	-	1	-
Veracruz	2	8	6	-	2	1	7	-	3	8	6	-
Yucatán	-	2	2	-	-	1	-	-	2	24	12	-
Zacatecas	-	-	-	-	-	-	-	-	-	-	-	-
<b>TOTAL</b>	<b>17</b>	<b>49</b>	<b>57</b>	<b>-</b>	<b>24</b>	<b>76</b>	<b>82</b>	<b>-</b>	<b>29</b>	<b>136</b>	<b>88</b>	<b>-</b>

FUENTE: SINAVE/DGE/Salud 2022. Información preliminar, incluye casos probables.



**CUADRO 16. Casos por entidad federativa de Defectos al Nacimiento hasta la semana epidemiológica 13 del 2023**

ENTIDAD FEDERATIVA	Anencefalia CIE-10ª REV. Q00				Encefalocele CIE-10ª REV. Q01				Microcefalia CIE-10ª REV. Q02			
	2023			2022 Acum.	2023			2022 Acum.	2023			2022 Acum.
	Sem.	Acum.			Sem.	Acum.			Sem.	Acum.		
		M	F	M		F	M	F				
Aguascalientes	-	-	-	-	-	-	-	-	-	-	-	-
Baja California	-	-	1	1	-	3	-	1	-	1	1	3
Baja California Sur	-	1	-	-	-	-	-	-	-	-	1	-
Campeche	-	-	-	2	-	-	-	-	-	-	-	1
Coahuila	-	-	-	-	-	-	-	-	-	1	-	-
Colima	-	-	-	2	-	-	-	1	-	-	1	3
Chiapas	-	1	-	4	-	1	-	2	-	-	-	-
Chihuahua	-	-	1	1	-	-	-	-	-	2	-	-
Ciudad de México	-	1	-	1	-	2	-	-	2	3	4	-
Durango	-	-	-	-	-	6	12	-	-	-	-	-
Guanajuato	-	-	-	2	-	2	-	-	-	-	1	2
Guerrero	-	1	-	3	-	-	-	-	-	-	-	1
Hidalgo	1	2	2	1	-	-	1	-	-	1	-	2
Jalisco	-	-	1	2	-	-	1	-	5	12	18	9
México	-	-	3	3	-	-	1	1	-	-	1	1
Michoacán	-	1	-	-	-	-	1	-	-	-	-	-
Morelos	-	1	-	1	-	-	-	-	-	-	-	3
Navarrit	-	1	-	-	-	1	-	-	-	-	-	-
Nuevo León	-	-	-	-	-	-	-	2	-	-	1	3
Oaxaca	2	1	3	2	-	-	-	1	-	-	1	1
Puebla	1	4	4	2	-	-	-	1	1	1	-	3
Querétaro	-	-	-	-	-	-	-	-	-	1	-	-
Quintana Roo	-	-	-	3	-	-	-	-	3	2	6	4
San Luis Potosí	1	1	2	-	-	-	-	-	-	2	1	-
Sinaloa	-	3	2	1	-	-	-	-	-	-	-	1
Sonora	-	1	-	1	-	-	1	-	-	-	-	-
Tabasco	-	-	-	-	-	1	-	-	-	-	-	2
Tamaulipas	-	-	-	-	-	-	-	-	-	-	-	3
Tlaxcala	-	-	-	-	-	-	-	1	-	-	-	1
Veracruz	-	2	2	3	-	1	-	1	-	2	1	1
Yucatán	-	-	-	1	-	1	-	-	-	4	6	7
Zacatecas	-	-	-	-	-	-	-	-	-	1	-	1
<b>TOTAL</b>	<b>5</b>	<b>21</b>	<b>21</b>	<b>36</b>	<b>-</b>	<b>18</b>	<b>17</b>	<b>11</b>	<b>11</b>	<b>33</b>	<b>43</b>	<b>52</b>

FUENTE: SINAVE/DGE/Salud 2022. Información preliminar, incluye casos probables.

**CUADRO 16.1 Casos por entidad federativa de Defectos al Nacimiento hasta la semana epidemiológica 13 del 2023**

ENTIDAD FEDERATIVA	Espina Bífida CIE-10ª REV. Q05				Labio y Paladar Hendido CIE-10ª REV. Q35-Q37			
	Sem.	2023 Acum.		2022 Acum.	Sem.	2023 Acum.		2022 Acum.
		M	F			M	F	
Aguascalientes	-	-	-	-	-	1	-	-
Baja California	-	4	-	4	1	10	1	7
Baja California Sur	-	-	-	-	-	-	-	2
Campeche	-	-	1	-	2	2	-	3
Coahuila	-	2	-	-	2	3	2	-
Colima	-	-	-	2	-	1	2	2
Chiapas	1	1	1	5	4	11	4	9
Chihuahua	-	2	3	4	-	-	3	1
Ciudad de México	1	6	5	1	4	15	11	-
Durango	-	-	-	-	1	3	-	-
Guanajuato	-	1	1	4	2	6	4	9
Guerrero	-	5	2	6	-	2	3	4
Hidalgo	-	-	-	2	1	6	2	9
Jalisco	-	3	4	3	2	6	9	14
México	2	4	5	5	8	22	17	17
Michoacán	-	2	-	3	2	2	6	7
Morelos	-	-	-	6	-	8	7	18
Navarrit	-	-	-	3	-	-	-	2
Nuevo León	-	1	1	2	-	5	3	14
Oaxaca	-	1	-	3	2	5	3	5
Puebla	-	1	2	1	-	8	3	18
Querétaro	-	-	-	-	-	2	4	2
Quintana Roo	-	-	1	2	-	4	-	1
San Luis Potosí	-	4	-	-	-	4	1	2
Sinaloa	-	-	2	1	-	3	-	7
Sonora	-	1	1	5	1	4	2	5
Tabasco	-	1	-	-	-	4	3	3
Tamaulipas	-	-	-	5	2	2	1	7
Tlaxcala	-	1	-	-	-	-	-	2
Veracruz	-	3	-	5	-	13	5	11
Yucatán	-	-	-	-	-	1	2	4
Zacatecas	-	-	-	2	-	4	3	2
<b>TOTAL</b>	<b>4</b>	<b>43</b>	<b>29</b>	<b>74</b>	<b>34</b>	<b>157</b>	<b>101</b>	<b>187</b>

FUENTE: SINAVE/DGE/Salud 2022. Información preliminar, incluye casos probables.

**CUADRO 17. Casos por entidad federativa de Enfermedades Neurológicas y de Salud Mental hasta la semana epidemiológica 13 del 2023**

ENTIDAD FEDERATIVA	Depresión CIE-10ª REV. F32				Enfermedad de Parkinson CIE-10ª REV. G20				Enfermedad de Alzheimer CIE-10ª REV. G30			
	2023			2022 Acum.	2023			2022 Acum.	2023			2022 Acum.
	Sem.	Acum.			Sem.	Acum.			Sem.	Acum.		
		M	F	M		F	M	F				
Aguascalientes	22	90	273	243	3	8	8	12	3	2	7	4
Baja California	102	312	784	1 060	5	24	35	56	1	6	17	39
Baja California Sur	30	182	264	453	3	9	5	11	-	2	2	3
Campeche	31	120	273	260	1	12	5	23	-	4	5	11
Coahuila	57	275	577	565	5	24	23	46	1	9	13	12
Colima	31	118	319	309	6	33	39	84	1	9	29	26
Chiapas	37	123	410	575	1	26	20	30	-	7	14	13
Chihuahua	126	468	1 313	1 802	10	50	36	101	1	16	25	39
Ciudad de México	435	1 550	4 282	5 334	5	40	36	125	-	6	10	26
Durango	80	286	853	783	5	57	41	67	-	2	10	16
Guanajuato	153	288	1 463	1 128	5	26	34	37	2	11	9	10
Guerrero	38	207	625	478	3	19	19	29	1	3	9	5
Hidalgo	78	138	598	527	2	16	10	25	1	6	3	10
Jalisco	250	827	2 027	2 353	13	124	119	204	7	40	34	56
México	244	855	2 445	2 783	10	81	90	132	7	21	29	45
Michoacán	83	247	747	744	4	38	31	72	3	9	9	25
Morelos	91	225	749	757	4	44	57	71	1	4	9	9
Navarro	38	205	576	741	-	6	6	26	2	5	7	8
Nuevo León	149	444	1 103	1 139	5	51	30	59	-	7	21	31
Oaxaca	64	183	475	454	2	28	23	48	-	9	7	16
Puebla	62	281	665	999	-	17	24	24	-	5	2	4
Querétaro	14	56	143	183	-	6	2	8	2	1	3	8
Quintana Roo	28	60	250	448	-	10	9	19	1	3	1	8
San Luis Potosí	62	200	529	565	5	29	29	27	-	4	9	14
Sinaloa	95	273	771	954	12	54	64	128	10	23	37	38
Sonora	75	210	661	580	3	18	23	33	3	7	18	22
Tabasco	164	520	1 104	566	6	37	27	49	1	12	6	10
Tamaulipas	97	282	683	967	7	53	50	129	2	20	29	41
Tlaxcala	20	85	219	272	3	9	9	11	-	-	2	4
Veracruz	163	464	1 397	1 638	17	108	101	209	1	33	35	42
Yucatán	43	135	451	533	1	21	8	67	1	3	6	21
Zacatecas	41	113	341	410	-	7	1	5	-	-	1	5
<b>TOTAL</b>	<b>3 003</b>	<b>9 822</b>	<b>27 370</b>	<b>30 603</b>	<b>146</b>	<b>1 085</b>	<b>1 014</b>	<b>1 967</b>	<b>52</b>	<b>289</b>	<b>418</b>	<b>621</b>

FUENTE: SINAVE/DGE/Salud 2022. Información preliminar, incluye casos probables.

**CUADRO 17.1 Casos por entidad federativa de Enfermedades Neurológicas y de Salud Mental hasta la semana epidemiológica 13 del 2023**

ENTIDAD FEDERATIVA	Envenenamiento Autoinfligido Intencionalmente por, y Exposición a Analgésicos no Narcóticos, Antipiréticos y Antirreumáticos CIE-10ª REV. X60			Envenenamiento Autoinfligido Intencionalmente por, y Exposición a Drogas Antiepilépticas, Sedantes, Hipnóticas, Antiparkinsonianas y Psicotrópicas CIE-10ª REV.			Lesión Autoinfligida Intencionalmente por Ahorcamiento, Estrangulamiento o Sofocación CIE-10ª REV. X70					
	Sem.	2023 Acum.		2022 Acum.	Sem.	2023 Acum.		2022 Acum.	Sem.	2023 Acum.		2022 Acum.
		M	F			M	F			M	F	
	Aguascalientes	-	2	3	-	-	8	6	-	1	4	3
Baja California	-	1	2	-	-	3	5	-	-	1	-	-
Baja California Sur	-	-	-	-	-	2	3	-	-	-	1	-
Campeche	1	3	16	-	2	4	16	-	1	4	2	-
Coahuila	1	-	10	-	2	2	8	-	-	2	5	-
Colima	-	-	-	-	-	-	3	-	-	-	-	-
Chiapas	1	5	9	-	-	11	9	-	-	1	-	-
Chihuahua	-	4	17	-	-	5	17	-	-	3	-	-
Ciudad de México	4	6	27	-	3	17	14	-	1	-	2	-
Durango	-	-	2	-	-	1	1	-	2	3	-	-
Guanajuato	2	4	11	-	2	10	13	-	-	2	2	-
Guerrero	1	-	1	-	1	1	5	-	-	2	1	-
Hidalgo	-	1	1	-	-	4	3	-	-	1	1	-
Jalisco	1	4	11	-	2	10	8	-	-	2	1	-
México	2	2	11	-	4	4	23	-	1	4	4	-
Michoacán	-	-	-	-	-	1	1	-	-	-	-	-
Morelos	1	1	6	-	1	11	8	-	-	1	2	-
Navarrit	2	6	11	-	-	3	8	-	-	-	-	-
Nuevo León	1	1	2	-	-	-	2	-	-	2	2	-
Oaxaca	-	1	1	-	1	1	1	-	-	-	-	-
Puebla	-	1	3	-	1	10	7	-	-	5	1	-
Querétaro	-	-	-	-	1	4	4	-	-	-	1	-
Quintana Roo	-	-	1	-	-	-	-	-	-	-	-	-
San Luis Potosí	2	-	10	-	3	6	16	-	-	2	1	-
Sinaloa	-	-	-	-	-	-	-	-	-	-	-	-
Sonora	2	-	3	-	1	5	1	-	-	-	1	-
Tabasco	-	-	-	-	-	8	4	-	3	4	2	-
Tamaulipas	1	1	7	-	-	1	1	-	-	2	-	-
Tlaxcala	-	-	-	-	-	-	-	-	-	-	-	-
Veracruz	2	2	9	-	4	17	13	-	-	2	-	-
Yucatán	-	-	1	-	-	1	1	-	2	4	-	-
Zacatecas	-	2	3	-	-	5	9	-	-	2	-	-
<b>TOTAL</b>	24	47	178	-	28	155	210	-	11	53	32	-

FUENTE: SINAVE/DGE/Salud 2022. Información preliminar, incluye casos probables.

**CUADRO 17.2 Casos por entidad federativa de Enfermedades Neurológicas y de Salud Mental hasta la semana epidemiológica 13 del 2023**

ENTIDAD FEDERATIVA	Lesión Autoinfligida Intencionalmente por Disparo de Arma Corta CIE-10ª REV. X72				Lesión Autoinfligida Intencionalmente por Objeto Cortante CIE-10ª REV. X78				Lesión Autoinfligida Intencionalmente al Saltar Desde un Lugar Elevado CIE-10ªREV. X80						
	Sem.	2023			2022 Acum.	Sem.	2023			2022 Acum.	Sem.	2023			2022 Acum.
		Acum.					Acum.					Acum.			
		M	F				M	F				M	F		
Aguascalientes	1	7	5	-	-	2	1	-	-	-	-	-	-	-	
Baja California	-	-	-	-	2	4	5	-	-	-	-	-	-	-	
Baja California Sur	-	-	-	-	-	1	-	-	-	-	-	-	-	-	
Campeche	-	1	-	-	2	2	4	-	-	-	-	-	-	-	
Coahuila	-	-	-	-	2	2	3	-	-	-	-	-	-	-	
Colima	-	1	-	-	-	1	3	-	-	-	-	-	-	-	
Chiapas	-	-	-	-	1	9	2	-	1	1	-	-	-	-	
Chihuahua	-	-	-	-	1	4	3	-	-	-	-	-	-	-	
Ciudad de México	-	-	-	-	1	2	9	-	-	-	-	1	-	-	
Durango	-	-	-	-	-	-	2	-	-	-	-	-	-	-	
Guanajuato	-	-	-	-	1	4	12	-	-	-	-	1	-	-	
Guerrero	-	-	-	-	4	4	-	-	-	1	-	-	-	-	
Hidalgo	-	-	-	-	-	1	2	-	-	-	-	-	-	-	
Jalisco	-	-	-	-	1	2	6	-	-	-	-	-	-	-	
México	12	-	12	-	6	5	10	-	-	-	-	2	-	-	
Michoacán	-	-	-	-	1	1	-	-	-	-	-	-	-	-	
Morelos	-	2	-	-	-	4	4	-	-	-	-	-	-	-	
Navarro	-	-	-	-	-	2	5	-	-	-	-	-	-	-	
Nuevo León	-	-	-	-	2	1	7	-	-	-	-	-	-	-	
Oaxaca	-	-	-	-	-	-	-	-	-	1	1	-	-	-	
Puebla	-	-	-	-	-	12	2	-	-	-	-	-	-	-	
Querétaro	-	-	-	-	3	8	5	-	-	-	-	-	-	-	
Quintana Roo	-	-	-	-	-	-	1	-	-	-	-	-	-	-	
San Luis Potosí	-	-	1	-	-	1	-	-	-	-	-	-	-	-	
Sinaloa	-	-	-	-	-	-	-	-	-	-	-	-	-	-	
Sonora	-	1	-	-	-	3	-	-	-	-	-	-	-	-	
Tabasco	-	-	-	-	-	3	1	-	-	-	-	-	-	-	
Tamaulipas	-	-	-	-	1	-	3	-	-	-	-	-	-	-	
Tlaxcala	-	-	-	-	-	-	-	-	-	-	-	-	-	-	
Veracruz	-	-	-	-	1	2	5	-	-	-	-	-	-	-	
Yucatán	-	-	-	-	-	-	2	-	-	-	-	-	-	-	
Zacatecas	-	1	-	-	-	1	-	-	-	1	2	-	-	-	
<b>TOTAL</b>	<b>13</b>	<b>13</b>	<b>18</b>	<b>-</b>	<b>29</b>	<b>81</b>	<b>97</b>	<b>-</b>	<b>1</b>	<b>4</b>	<b>7</b>	<b>-</b>	<b>-</b>	<b>-</b>	

FUENTE: SINAVE/DGE/Salud 2022. Información preliminar, incluye casos probables.

**CUADRO 17.3 Casos por entidad federativa de Enfermedades Neurológicas y de Salud Mental hasta la semana epidemiológica 13 del 2023**

ENTIDAD FEDERATIVA	Historia Personal de Lesión Autoinfligida Intencionalmente (Intento de Suicidio) CIE-10ª REV. Z91.5				Otros Síntomas y Signos que Involucran el Estado Emocional (Ideación Suicida) CIE-10ª REV. R45.8			
	Sem.	2023		2022 Acum.	Sem.	2023		2022 Acum.
		Acum.				Acum.		
		M	F			M	F	
Aguascalientes	2	9	30	-	1	-	4	-
Baja California	11	15	43	-	1	6	7	-
Baja California Sur	-	2	5	-	-	-	3	-
Campeche	1	5	7	-	2	1	5	-
Coahuila	6	23	84	-	-	-	-	-
Colima	3	4	7	-	3	1	5	-
Chiapas	3	8	11	-	2	1	10	-
Chihuahua	6	8	30	-	-	8	5	-
Ciudad de México	9	21	35	-	5	3	6	-
Durango	-	6	7	-	1	2	2	-
Guanajuato	3	11	37	-	4	12	20	-
Guerrero	-	4	11	-	-	-	-	-
Hidalgo	2	3	7	-	-	-	1	-
Jalisco	26	64	111	-	1	5	5	-
México	8	8	27	-	7	5	20	-
Michoacán	3	4	12	-	-	2	-	-
Morelos	-	2	5	-	1	3	7	-
Navarro	-	9	25	-	-	2	10	-
Nuevo León	13	24	63	-	-	5	7	-
Oaxaca	-	1	3	-	-	1	7	-
Puebla	-	3	8	-	6	12	16	-
Querétaro	-	-	6	-	-	-	-	-
Quintana Roo	-	7	14	-	-	-	-	-
San Luis Potosí	3	3	14	-	1	2	3	-
Sinaloa	10	14	41	-	-	-	1	-
Sonora	1	2	22	-	1	-	2	-
Tabasco	-	6	20	-	18	28	54	-
Tamaulipas	4	7	13	-	-	1	10	-
Tlaxcala	-	1	1	-	-	-	-	-
Veracruz	5	12	48	-	-	2	7	-
Yucatán	6	9	29	-	2	5	3	-
Zacatecas	3	1	4	-	-	-	1	-
<b>TOTAL</b>	128	296	780	-	56	107	221	-

FUENTE: SINAVE/DGE/Salud 2022. Información preliminar, incluye casos probables.

**CUADRO 18. Casos por entidad federativa de Accidentes hasta la semana epidemiológica 13 del 2023**

ENTIDAD FEDERATIVA	Peatón Lesionado en Accidente de Transporte CIE-10ª REV. V01-V09				Accidente de Transporte en Vehículos con Motor CIE-10ª REV. V20-V29, V40-V79			
	Sem.	2023		2022 Acum.	Sem.	2023		2022 Acum.
		Acum.				Acum.		
		M	F			M	F	
Aguascalientes	36	45	34	72	94	867	907	1 069
Baja California	8	100	39	94	67	467	413	699
Baja California Sur	1	13	13	9	7	114	55	189
Campeche	-	8	11	12	43	249	138	292
Coahuila	10	53	32	86	17	304	257	958
Colima	19	43	11	43	9	207	120	372
Chiapas	4	75	47	99	64	780	321	975
Chihuahua	35	249	123	714	176	961	1 424	2 627
Ciudad de México	232	1 160	894	1 548	577	3 599	2 801	4 298
Durango	-	30	21	25	10	136	63	254
Guanajuato	14	154	84	359	258	2 681	1 920	3 145
Guerrero	4	33	13	34	60	455	372	429
Hidalgo	3	58	48	126	68	548	284	613
Jalisco	16	101	65	238	269	2 159	1 134	2 619
México	10	92	79	114	142	956	822	1 575
Michoacán	8	90	59	156	123	838	479	851
Morelos	2	13	18	29	87	435	342	240
Navarro	3	24	31	36	78	625	388	700
Nuevo León	2	27	13	55	122	608	565	1 004
Oaxaca	3	62	34	43	52	550	236	795
Puebla	8	95	35	97	176	1 275	1 013	1 941
Querétaro	2	24	20	29	200	1 456	1 333	1 940
Quintana Roo	7	245	207	387	100	934	620	1 082
San Luis Potosí	9	43	16	134	150	933	865	1 749
Sinaloa	2	83	30	87	112	808	575	1 679
Sonora	17	83	50	90	241	1 149	1 256	1 846
Tabasco	2	144	116	307	126	925	353	468
Tamaulipas	16	196	144	152	220	1 549	1 351	1 565
Tlaxcala	3	14	4	16	8	70	27	106
Veracruz	15	109	82	83	112	808	375	943
Yucatán	5	26	20	48	38	349	193	385
Zacatecas	11	75	53	95	104	659	293	624
<b>TOTAL</b>	<b>507</b>	<b>3 567</b>	<b>2 446</b>	<b>5 417</b>	<b>3 910</b>	<b>28 454</b>	<b>21 295</b>	<b>38 032</b>

FUENTE: SINAVE/DGE/Salud 2022. Información preliminar, incluye casos probables.

**CUADRO 18.1 Casos por entidad federativa de Accidentes hasta la semana epidemiológica 13 del 2023**

ENTIDAD FEDERATIVA	Mordeduras por Perro CIE-10 <sup>a</sup> REV. W54				Mordeduras por Otros Mamíferos CIE-10 <sup>a</sup> REV. W55				Mordeduras por Serpiente CIE-10 <sup>a</sup> REV. T63.0, X20			
	Sem.	2023		2022 Acum.	Sem.	2023		2022 Acum.	Sem.	2023		2022 Acum.
		Acum.				Acum.				Acum.		
		M	F			M	F			M	F	
Aguascalientes	20	131	154	183	4	21	31	49	-	-	-	2
Baja California	62	439	379	627	8	27	45	41	-	1	-	4
Baja California Sur	22	101	78	136	2	3	13	14	-	-	-	-
Campeche	18	163	126	246	3	15	21	23	-	10	7	10
Coahuila	40	549	317	548	2	20	27	25	1	2	2	1
Colima	23	121	113	114	1	13	13	10	1	9	1	5
Chiapas	41	387	314	665	2	32	48	33	6	48	39	44
Chihuahua	55	318	308	434	9	22	22	37	1	6	-	3
Ciudad de México	224	1 690	1 637	2 607	15	140	242	199	-	3	2	2
Durango	65	423	341	567	2	25	28	29	-	5	-	5
Guanajuato	113	720	625	1 049	4	37	56	41	-	2	-	3
Guerrero	51	376	342	495	4	35	46	36	2	8	4	20
Hidalgo	97	560	529	774	10	37	51	53	3	37	6	39
Jalisco	179	1 188	999	1 466	22	117	130	89	1	8	2	9
México	403	2 575	2 236	3 586	18	144	181	162	-	5	5	24
Michoacán	69	552	490	837	4	46	59	62	2	8	4	4
Morelos	47	308	484	465	3	24	29	28	1	3	2	4
Navarrit	42	326	268	249	7	44	56	24	-	5	6	10
Nuevo León	71	573	484	947	8	40	58	76	-	-	-	2
Oaxaca	96	714	728	908	5	57	78	65	5	63	20	63
Puebla	162	858	882	1 206	18	57	85	72	7	35	15	44
Querétaro	57	360	359	404	7	34	35	41	1	3	-	-
Quintana Roo	44	222	225	373	4	28	34	43	-	5	4	16
San Luis Potosí	80	554	552	752	4	48	47	46	8	39	13	61
Sinaloa	44	403	347	504	6	27	34	36	-	7	1	8
Sonora	58	474	428	642	5	34	50	46	1	2	2	11
Tabasco	40	232	198	207	1	23	23	13	2	15	7	11
Tamaulipas	76	522	492	788	7	60	65	67	2	3	6	6
Tlaxcala	38	191	174	160	3	14	14	6	2	4	2	5
Veracruz	145	850	817	1 221	19	123	128	123	5	53	28	51
Yucatán	104	633	620	673	11	68	96	103	4	19	7	10
Zacatecas	32	243	220	289	4	25	23	13	-	1	3	5
<b>TOTAL</b>	<b>2 618</b>	<b>17 756</b>	<b>16 266</b>	<b>24 122</b>	<b>222</b>	<b>1 440</b>	<b>1 868</b>	<b>1 705</b>	<b>55</b>	<b>409</b>	<b>188</b>	<b>482</b>

FUENTE: SINAVE/DGE/Salud 2022. Información preliminar, incluye casos probables.



**CUADRO 18.2 Casos por entidad federativa de Accidentes hasta la semana epidemiológica 13 del 2023**

ENTIDAD FEDERATIVA	Violencia Intrafamiliar CIE-10ª REV. Y07.0-Y07.2				Herida por Arma de Fuego y Punzocortante CIE-10ª REV. W32-W34			
	2023			2022	2023			2022
	Sem.	Acum.		Acum.	Sem.	Acum.		Acum.
		M	F			M	F	
Aguascalientes	3	14	21	12	2	39	5	65
Baja California	1	1	32	59	13	210	28	222
Baja California Sur	5	11	39	49	4	53	13	33
Campeche	5	11	65	42	8	80	24	177
Coahuila	38	55	306	379	13	301	150	575
Colima	39	5	265	89	4	81	16	71
Chiapas	7	8	95	248	85	905	431	1 318
Chihuahua	37	112	258	327	12	157	29	241
Ciudad de México	44	63	410	319	101	1 012	326	1 083
Durango	5	24	45	44	5	31	3	47
Guanajuato	123	68	1 639	1 669	114	1 117	276	957
Guerrero	57	32	1 084	1 663	31	378	133	429
Hidalgo	113	162	1 503	1 207	26	240	101	423
Jalisco	64	46	382	313	28	427	108	458
México	307	173	1 527	529	35	293	137	578
Michoacán	15	19	305	392	44	499	208	610
Morelos	27	11	336	526	19	177	45	223
Navarro	19	31	220	177	17	232	75	404
Nuevo León	43	66	372	392	49	213	40	470
Oaxaca	3	13	89	75	64	767	285	1 058
Puebla	12	7	156	204	55	399	154	594
Querétaro	64	76	731	690	15	291	143	289
Quintana Roo	18	7	210	277	41	234	106	411
San Luis Potosí	9	6	131	80	22	244	82	525
Sinaloa	20	3	160	227	8	96	19	45
Sonora	22	12	135	75	20	222	66	359
Tabasco	37	29	337	130	61	409	164	347
Tamaulipas	10	12	258	416	22	302	180	260
Tlaxcala	6	4	41	89	4	34	13	42
Veracruz	93	73	910	996	62	512	182	684
Yucatán	12	6	120	92	16	122	43	142
Zacatecas	16	5	144	141	15	201	47	171
<b>TOTAL</b>	1 274	1 165	12 326	11 928	1 015	10 278	3 632	13 311

FUENTE: SINAVE/DGE/Salud 2022. Información preliminar, incluye casos probables.

Sistema de Vigilancia Epidemiológica de Poliomieltis y Parálisis Flácida Aguda  
 Clasificación de casos del 2023 hasta la semana 13 e indicadores de evaluación de la semana 13 del 2022 a la 12 del 2023.

ENTIDAD	Casos entidad de residencia	Casos entidad de notificación	Clasificación de casos						Laboratorio					
			Asociados a vacuna	Confirmados	Descartados	En estudio <10 sem. >10 sem.		Casos con muestras	Poliovirus Vac. Sil.		Neg.	Otros entero.	En proceso	Casos sin muestras
Aguascalientes	2	2	-	-	-	1	1	2	-	-	2	-	-	-
Baja California	3	3	-	-	-	3	-	3	-	-	2	-	1	-
Baja California Sur	-	-	-	-	-	-	-	-	-	-	-	-	-	-
Campeche	-	-	-	-	-	-	-	-	-	-	-	-	-	-
Coahuila	6	6	-	-	-	5	1	5	-	-	3	-	2	1
Colima	1	2	-	-	-	1	-	1	-	-	1	-	-	1
Chiapas	8	7	-	-	-	8	-	6	-	-	5	1	-	1
Chihuahua	5	5	-	-	-	4	1	4	-	-	2	-	2	1
Ciudad de México	2	8	-	-	-	2	-	6	-	-	5	-	1	2
Durango	1	1	-	-	-	1	-	1	-	-	1	-	-	-
Guanajuato	5	5	-	-	2	3	-	4	-	-	4	-	-	1
Guerrero	3	3	-	-	-	3	-	2	-	-	1	-	1	1
Hidalgo	3	1	-	-	-	2	1	1	-	-	-	1	-	-
Jalisco	8	8	-	-	3	5	-	6	-	-	5	-	1	2
México	12	9	-	-	2	9	1	6	-	-	3	-	3	3
Michoacán	3	2	-	-	-	2	1	1	-	-	-	1	-	1
Morelos	1	1	-	-	-	-	1	1	-	-	1	-	-	-
Nayarit	1	1	-	-	1	-	-	1	-	-	1	-	-	-
Nuevo León	3	3	-	-	-	3	-	3	-	-	2	-	1	-
Oaxaca	2	2	-	-	-	1	1	2	-	-	2	-	-	-
Puebla	2	1	-	-	-	2	-	1	-	-	1	-	-	-
Querétaro	1	1	-	-	-	1	-	1	-	-	-	1	-	-
Quintana Roo	3	3	-	-	-	2	1	1	-	-	1	-	-	2
San Luis Potosí	4	4	-	-	-	3	1	2	-	-	2	-	-	2
Sinaloa	2	2	-	-	-	2	-	2	-	-	2	-	-	-
Sonora	6	6	-	-	2	4	-	5	-	-	4	-	1	1
Tabasco	-	2	-	-	-	-	-	1	-	-	1	-	-	1
Tamaulipas	7	7	-	-	-	7	-	2	-	-	2	-	-	5
Tlaxcala	-	-	-	-	-	-	-	-	-	-	-	-	-	-
Veracruz	9	8	-	-	-	7	2	4	-	-	4	-	-	4
Yucatán	-	-	-	-	-	-	-	-	-	-	-	-	-	-
Zacatecas	-	-	-	-	-	-	-	-	-	-	-	-	-	-
<b>TOTAL</b>	<b>103</b>	<b>103</b>	-	-	<b>10</b>	<b>81</b>	<b>12</b>	<b>74</b>	-	-	<b>57</b>	<b>4</b>	<b>13</b>	<b>29</b>
SSA	34	34	-	-	-	34	-	26	-	-	22	2	2	8
IMSS	23	23	-	-	-	23	-	17	-	-	15	-	2	6
ISSSTE	1	1	-	-	-	1	-	1	-	-	1	-	-	-
Otras	8	8	-	-	-	8	-	6	-	-	3	1	2	2
<b>TOTAL</b>	<b>66</b>	<b>66</b>	-	-	-	<b>66</b>	-	<b>50</b>	-	-	<b>41</b>	<b>3</b>	<b>6</b>	<b>16</b>

Sistema de Vigilancia Epidemiológica de Poliomieltis y Parálisis Flácida Aguda  
 Clasificación de casos del 2023 hasta la semana 13 e indicadores de evaluación de la semana 13 del 2022 a la 12 del 2023.  
 (Continuación)

ENTIDAD	Indicadores de vigilancia para la certificación				
	Tasa por edo. de residencia (1)	Notificación oportuna por edo. de notificación (2)	Estudio oportuno por edo. de notificación (3)	Muestra adecuada por edo. de notificación (4)	Clasificación oport. por edo. de residencia (5)
Aguascalientes	2.61	.90	.100	.100	0
Baja California	3.42	.69	.100	.91	n.a.
Baja California Sur	1.90	.100	.100	.100	n.a.
Campeche	1.12	.100	.100	.75	n.a.
Coahuila	2.04	.61	.100	.89	0
Colima	0.98	.100	.100	.75	n.a.
Chiapas	1.83	.84	.97	.87	n.a.
Chihuahua	3.32	.90	.100	.94	0
Ciudad de México	1.16	.57	.100	.90	n.a.
Durango	1.77	.75	.100	.100	n.a.
Guanajuato	1.78	.97	.100	.97	n.a.
Guerrero	1.36	.92	.100	.58	n.a.
Hidalgo	2.34	.100	.100	.100	0
Jalisco	2.53	.86	.100	.95	n.a.
México	1.38	.86	.100	.83	0
Michoacán	1.57	.100	.100	.100	n.a.
Morelos	1.97	.89	.100	.78	0
Nayarit	2.83	.100	.100	.100	n.a.
Nuevo León	1.67	.87	.100	.87	n.a.
Oaxaca	1.70	.82	.100	.100	0
Puebla	0.84	.80	.100	.73	n.a.
Querétaro	1.51	.91	.100	.100	n.a.
Quintana Roo	2.20	.89	.100	.89	0
San Luis Potosí	2.29	.89	.100	.94	0
Sinaloa	1.03	.80	.100	.90	n.a.
Sonora	5.19	.90	.97	.95	n.a.
Tabasco	2.31	.95	.100	.65	n.a.
Tamaulipas	2.15	.80	.100	.65	n.a.
Tlaxcala	1.92	.100	.100	.80	n.a.
Veracruz	1.98	.93	.100	.90	0
Yucatán	0.74	.75	.100	.100	n.a.
Zacatecas	1.71	.100	.100	.88	n.a.
<b>TOTAL</b>	<b>1.89</b>	<b>.85</b>	<b>.100</b>	<b>.89</b>	

Vigilancia Epidemiológica Semana 14, 2022

75

FUENTE: SINAVE/DGE/SALUD 2023. Información preliminar.

Indicador:

- 1.- Tasa promedio de las últimas 52 semanas por 100 000 menores de 15 años
- 2.- Casos de las ultimas 52 semanas notificados en los primeros dos días posteriores al primer contacto con servicios de salud
- 3.- Casos de las ultimas 52 semanas estudiados en los primeros dos días posteriores a la notificación
- 4.- Casos de las ultimas 52 semanas con al menos una muestra de heces tomada en los 14 días posteriores al inicio del cuadro
- 5.- Casos del año en curso con clasificacion final en las primeras 10 semanas posteriores a su inicio

Mínimo para la CICEPS

- >= 1.0
- > 80%
- > 80%
- > 80%
- > 80%

Vigilancia Epidemiológica de Sarampión y Enfermedad Febril exantemática 2023, clasificación de casos e indicadores de evaluación hasta la semana 13

ENTIDAD	Clasificación de casos						Casos con muestra
	Casos por entidad de residencia	Casos por entidad notificante	Tasa por entidad de residencia*	Confirmados	Descartados	En Estudio	
Aguascalientes	5	5	0.3	-	5	-	5
Baja California	2	2	0.1	-	2	-	2
Baja California Sur	5	5	0.6	-	4	1	4
Campeche	3	3	0.3	-	3	-	3
Coahuila	4	4	0.1	-	3	1	3
Colima	3	3	0.4	-	2	1	3
Chiapas	7	7	0.1	-	7	-	7
Chihuahua	17	17	0.4	-	16	1	17
Ciudad de México	39	41	0.4	-	35	6	40
Durango	7	7	0.4	-	5	2	7
Guanajuato	110	108	1.7	-	106	2	107
Guerrero	4	4	0.1	-	4	-	4
Hidalgo	15	15	0.5	-	15	-	15
Jalisco	15	15	0.2	-	12	3	14
México	31	29	0.2	-	28	1	29
Michoacán	8	10	0.2	-	9	1	10
Morelos	13	13	0.6	-	12	1	13
Nayarit	7	7	0.5	-	5	2	6
Nuevo León	27	27	0.5	-	27	-	27
Oaxaca	5	5	0.1	-	3	2	5
Puebla	13	13	0.2	-	11	2	13
Querétaro	9	9	0.4	-	8	1	8
Quintana Roo	17	17	0.9	-	17	-	17
San Luis Potosí	17	17	0.6	-	12	5	15
Sinaloa	5	5	0.2	-	5	-	5
Sonora	3	3	0.1	-	2	1	3
Tabasco	7	7	0.3	-	3	4	4
Tamaulipas	15	15	0.4	-	11	4	13
Tlaxcala	1	1	0.1	-	-	1	1
Veracruz	35	35	0.4	-	30	5	35
Yucatán	2	2	0.1	-	-	2	1
Zacatecas	4	4	0.2	-	4	-	4
<b>TOTAL</b>	<b>455</b>	<b>455</b>	<b>0.3</b>	<b>-</b>	<b>406</b>	<b>49</b>	<b>440</b>
SSA	283	283	-	-	268	15	277
IMSS	156	156	-	-	125	31	149
ISSSTE	8	8	-	-	7	1	7
Otras	8	8	-	-	6	2	7
<b>TOTAL</b>	<b>455</b>	<b>455</b>	<b>-</b>	<b>-</b>	<b>406</b>	<b>49</b>	<b>440</b>

\* Tasa por 100 000 habitantes.

Vigilancia Epidemiológica de Sarampión y Enfermedad Febril exantemática 2023, clasificación de casos e indicadores de evaluación hasta la semana 13  
(Continuación)

ENTIDAD	Cumplimiento de indicadores de evaluación por entidad notificante							
	Detección oportuna (1)	Notificación oportuna (2)	Estudio oportuno (3)	Muestra adecuada (4)	Información completa (5)	Oport. Laboratorio		
						Envío (6)	Resultado (7)	
Aguascalientes	100	100	100	100	100	100	100	
Baja California	100	100	100	100	100	100	100	
Baja California Sur	100	100	100	80	100	100	125	
Campeche	100	100	100	100	100	100	100	
Coahuila	100	100	100	75	75	100	33	
Colima	100	100	100	100	33	100	-	
Chiapas	100	100	100	100	43	100	100	
Chihuahua	94	100	100	100	100	94	100	
Ciudad de México	93	98	100	98	85	98	98	
Durango	100	100	100	100	100	100	100	
Guanajuato	96	100	100	99	94	99	100	
Guerrero	100	100	100	100	100	100	100	
Hidalgo	100	100	100	100	100	100	100	
Jalisco	93	60	67	93	73	86	93	
México	86	100	100	100	100	100	86	
Michoacán	100	90	90	100	70	90	100	
Morelos	100	100	100	100	100	100	100	
Nayarit	100	100	100	86	86	100	67	
Nuevo León	96	96	100	100	100	100	96	
Oaxaca	100	100	100	100	100	60	80	
Puebla	92	100	100	100	62	100	100	
Querétaro	100	89	89	89	67	100	100	
Quintana Roo	94	100	100	100	88	53	100	
San Luis Potosí	100	100	100	88	29	100	33	
Sinaloa	100	100	100	100	100	100	100	
Sonora	100	100	100	100	100	100	100	
Tabasco	100	100	100	57	86	100	100	
Tamaulipas	100	87	93	87	60	92	100	
Tlaxcala	100	100	100	100	-	100	100	
Veracruz	100	97	97	100	80	97	83	
Yucatán	100	100	100	50	100	100	100	
Zacatecas	100	100	100	100	25	100	100	
<b>TOTAL</b>	<b>96</b>	<b>97</b>	<b>98</b>	<b>97</b>	<b>85</b>	<b>96</b>	<b>93</b>	
SSA	97	98	98	98	81	98	92	
IMSS	96	98	99	96	96	93	94	
ISSSTE	100	88	88	88	38	100	100	
Otras	88	63	75	88	88	86	100	
<b>TOTAL</b>	<b>96</b>	<b>97</b>	<b>98</b>	<b>97</b>	<b>85</b>	<b>96</b>	<b>93</b>	

Vigilancia Epidemiológica Semana 14, 2022

FUENTE: SINAVE/DGE/SS. 2023 Sistema de Vigilancia Epidemiológica de EFE. Información preliminar.

- 1.- Casos detectados en los primeros 7 días después de haber iniciado el exantema.
- 2.- Casos notificados en las primeras 24 horas después de su conocimiento.
- 3.- Casos estudiados por en los primeros dos días posteriores a su notificación.
- 4.- Casos con muestra serológica tomada entre el 1o. y 35o. día postexantema.
- 5.- Casos con información clínica y epidemiológica completas.
- 6.- Casos con muestras enviadas al laboratorio antes de 5 días después de la toma de la muestra.
- 7.- Casos con resultado de laboratorio antes de 4 días después de la fecha de llegada de la muestra.

>80%  
>80%  
>80%  
>80%  
>80%  
>80%  
>80%

Sistema de Vigilancia Epidemiológica de Síndrome Coqueluchoide y Tos Ferina  
 Clasificación de casos, estudio de laboratorio e indicadores de evaluación Primer Trimestre (semana 13) del 2023.

ENTIDAD	Total casos notificados	Clasificación de casos				Casos y contactos con muestras		Laboratorio resultados de cultivo y/o PCR-TR			
		Casos en estudio	Confirmados		Descartados	Casos	Contactos	Casos		Contactos	
			Labora- torio	Por clínica				Posit.	Neg.	Posit.	Neg.
Aguascalientes	7	-	-	-	7	7	16	-	7	-	15
Baja California	20	-	-	1	19	19	29	-	19	-	25
Baja California Sur	5	-	-	-	5	5	2	-	5	-	-
Campeche	3	-	-	-	3	3	7	-	3	-	7
Coahuila	11	-	-	-	11	11	23	-	10	-	-
Colima	1	-	-	-	1	1	-	-	1	-	-
Chiapas	1	-	-	-	1	1	3	-	1	-	1
Chihuahua	10	-	-	-	10	10	28	-	10	-	25
Ciudad de México	14	-	5	-	9	14	16	5	8	-	10
Durango	3	-	-	-	3	3	6	-	3	-	-
Guanajuato	88	5	-	-	83	88	244	-	82	-	201
Guerrero	-	-	-	-	-	-	-	-	-	-	-
Hidalgo	5	1	-	-	4	5	14	-	4	-	12
Jalisco	21	1	2	-	18	21	53	2	18	1	48
México	30	-	-	2	28	28	32	-	18	-	11
Michoacán	1	-	-	-	1	1	3	-	1	-	3
Morelos	2	-	1	-	1	2	3	1	2	-	1
Nayarit	8	1	-	-	7	8	14	-	2	-	3
Nuevo León	21	-	-	-	21	21	25	-	21	-	25
Oaxaca	1	-	-	-	1	1	1	-	1	-	-
Puebla	-	-	-	-	-	-	-	-	-	-	-
Querétaro	5	-	-	-	5	5	5	-	5	-	-
Quintana Roo	3	-	-	-	3	3	9	-	3	-	-
San Luis Potosí	10	-	-	-	10	10	-	-	10	-	-
Sinaloa	16	2	-	-	14	16	41	-	14	-	31
Sonora	31	-	1	-	30	30	63	1	28	-	68
Tabasco	-	-	-	-	-	-	-	-	-	-	-
Tamaulipas	3	-	-	-	3	3	9	-	3	-	9
Tlaxcala	-	-	-	-	-	-	-	-	-	-	-
Veracruz	7	1	-	-	6	7	21	-	6	-	18
Yucatán	2	-	-	-	2	2	1	-	1	-	-
Zacatecas	22	-	2	-	20	22	54	2	22	-	45
<b>TOTAL</b>	<b>351</b>	<b>11</b>	<b>11</b>	<b>3</b>	<b>326</b>	<b>347</b>	<b>722</b>	<b>11</b>	<b>308</b>	<b>1</b>	<b>558</b>
SSA	221	8	8	2	203	219	492	8	196	1	390
IMSS	118	2	2	-	114	117	206	2	104	-	153
ISSSTE	3	1	-	-	2	3	8	-	2	-	3
Otras	9	-	1	1	7	8	16	1	6	-	12
<b>TOTAL</b>	<b>351</b>	<b>11</b>	<b>11</b>	<b>3</b>	<b>326</b>	<b>347</b>	<b>722</b>	<b>11</b>	<b>308</b>	<b>1</b>	<b>558</b>

Sistema de Vigilancia Epidemiológica de Síndrome Coqueluchoide y Tos Ferina  
 Clasificación de casos, estudio de laboratorio e indicadores de evaluación Primer Trimestre (semana 13) del 2023.  
 (Continuación)

ENTIDAD	Indicadores de vigilancia						Clasificación oportuna (7)
	Notificación oportuna (1)	Estudio oportuno (2)	Muestra adecuada (3)	Muestras a 3 contactos (4)	Oport. De muestras (5)	Oportuno laboratorio (6)	
Aguascalientes	-86	-100	-100	71	-100	-100	-100
Baja California	75	-85	-90	40	47	-100	-100
Baja California Sur	-80	-80	-100		60	-100	-100
Campeche	-100	-100	-100	33	-100	-100	-100
Coahuila	36	73	64	64	-91	-91	-100
Colima	-100	-100	-100		-100	-100	-100
Chiapas	-100	-100	-100	-100	-100	-100	-100
Chihuahua	-100	-100	-90	-90	70	-100	-100
Ciudad de México	57	64	79	14	-100	-100	-100
Durango	-100	-100	-100		-100	67	-100
Guanajuato	-98	-100	-100	-97	-100	-93	-100
Guerrero	n.a.	n.a.	n.a.	n.a.	n.a.	n.a.	n.a.
Hidalgo	-100	-100	-100	-100	-100	-80	-100
Jalisco	-81	-90	-90	76	-90	-95	-100
México	-87	-97	-90	7	-96	-89	-100
Michoacán	-100	-100	-100	-100	-100	-100	-100
Morelos		50	50		-100	-100	-100
Nayarit	63	-88	75	25	-88	25	-100
Nuevo León	-95	-95	-95	38	-100	-100	-100
Oaxaca	-100	-100	-100		-100	-100	-100
Puebla	n.a.	n.a.	n.a.	n.a.	n.a.	n.a.	n.a.
Querétaro	-100	-100	-100	40	-100	-100	-100
Quintana Roo	67	67	-100	-100	-100	-100	-100
San Luis Potosí	-100	-100	-100		-100	-100	-100
Sinaloa	63	75	-94	-94	-94	-81	-100
Sonora	-100	-100	-81	52	77	-100	-100
Tabasco	n.a.	n.a.	n.a.	n.a.	n.a.	n.a.	n.a.
Tamaulipas	-100	-100	-100	-100	-100	-100	-100
Tlaxcala	n.a.	n.a.	n.a.	n.a.	n.a.	n.a.	n.a.
Veracruz	71	-86	-100	-100	-100	-86	-100
Yucatán		50	50		-100	-100	-100
Zacatecas	-100	-100	-100	77	-100	-100	-100
<b>TOTAL</b>	<b>-87</b>	<b>-93</b>	<b>-92</b>	<b>61</b>	<b>-92</b>	<b>-93</b>	<b>-100</b>

Fuente: Dirección General de Epidemiología/DVET/Sist. Esp./SSA, 2023

- 1.- Casos notificados en las primeras 24 hrs. A partir del primer contacto con Serv. de Salud (PRICONSS). >80%
- 2.- Casos estudiados en las primeras 48 hrs. A partir del primer contacto con los Servicios de Salud (PRICONSS). >80%
- 3.- Casos con muestra de exudado nasofaríngeo en los primeros 3 días a partir del PRICONSS. >80%
- 4.- Casos a los que se tomó muestras de Exudado Nasofaríngeo al menos a 3 de sus contactos. >80%
- 5.- Casos con muestras enviadas en los primeros 3 días posteriores a la fecha de toma. <80%
- 6.- Casos con resultado en los primeros 14 días naturales posteriores a la recepción de la muestra en el Laboratorio >80%
- 7.- Casos con clasificación final en 21 días hábiles posteriores al estudio epidemiológico (PRICONSS) >80%

# Directorio

## Consejo Editorial Secretaría De Salud

Dr. Gabriel García Rodríguez  
Director General de Epidemiología

### IMSS

Dra. Xóchitl Refugio Romero Guerrero  
Titular de la Coordinación de Vigilancia  
Epidemiológica

### ISSSTE

Dr. Miguel Ángel Nakamura López  
Subdirector de Prevención  
y Protección a la Salud

### IMSS-Bienestar

Dr. Juan Carlos Ledesma Vázquez  
Coordinador de Atención Integral a la Salud

### Secretaría de la Defensa Nacional

Gral. de Brigada M.C. Guadalupe Maza de la Torre  
Directora General de Sanidad Militar

### Secretaría de Marina SEMAR

Capitán de Navío SanJuan Padrón Lucio  
Director Adjunto de Sanidad Naval

### PEMEX

Dr. Rodolfo Lehmann Mendoza  
Subdirector de Servicios de Salud

### DIF

Lic. Miriam Cisneros Rodríguez  
Directora General de Rehabilitación e Inclusión

### Instituto Nacional de los Pueblos Indígenas-INPI

Dra. Bertha Dimas Huacuz  
Coordinadora General de Patrimonio Cultural,  
Investigación y Educación Indígena

### Editor

Dr. Gabriel García Rodríguez

### Coeditores

Dr. Christian A. Zaragoza Jiménez, MASS. Santa Elizabeth Ceballos Liceaga, Dra. Nilza Aslim Rojas Arroyo,  
Dra. Yanet López Santiago, Dr. Jonathan Uriel Rivas Díaz.

### Integración de Información

Dra. Rosaura Gutiérrez Vargas, Ing. Carlos Escondrillas Maya,  
Dra. Kathia Guadalupe Rodríguez González, C. Silvia Nava Ruíz, C. Graciela Guillén Domínguez,  
Dr. Eduardo D. Barrón López, C.D. María del Carmen Ojeda Luna, M.V.Z. María Isabel Martínez Moreno.

### Responsables de la publicación en la web

Ing. J. Héctor Paredes Martínez, Ing. Angel S. Díaz Sánchez, Ing. Mary Ezbeidy Carmelinda Ochoa García.

### Coordinación General del "Boletín Epidemiológico"

Dra. Rosaura Gutiérrez Vargas

Para mayor información sobre el contenido de este Boletín Comunicarse a los teléfonos:  
5337 - 1648 / Fax: 5337 - 1711 / Lada sin costo; 01 (800) 00 - 44800 / Email: boletin@dgepi.salud.gob.mx