COMISIÓN NACIONAL DEL AGUA
ORGANISMO DE CUENCA GOLFO CENTRO
DIRECCIÓN TÉCNICA
JEFATURA DE PROYECTO DE HIDROMETEOROLOGÍA

miércoles, 12 de abril de 2023

Lluvias registradas a las 8:00 h, acumuladas de las 24 h precedentes

MUNICIPIO	ESTACIÓN	CUENCA	mm
Coatepec, Ver.	Tapachapan	La Antigua	91.2
Coatepec, Ver.	Coatepec	La Antigua	82.5
Martínez de la Torre, Ver.	Martínez de la Torre	Nautla	80.2
Xicotepec, Pue.	Ávila Camacho	Cazones	64.7
Ayotoxco de Guerrero, Pue.	Rancho Nuevo (Ayotoxco)	Tecolutla	61.5
Chicontepec, Ver.	Terrerillos	Bajo Pánuco	61.2
Acateno, Pue.	San Jose Acateno	Tecolutla	58.5
Álamo Temapache, Ver.	Sombrerete	Tuxpan	54.7
Cuetzalan del Progreso, Pue.	Cuetzalan	Tecolutla	51.5
Tepango de Rodríguez, Pue.	Tepango de Rodríguez	Tecolutla	51.0
Atzalan, Ver.	Buena Vista PC	Nautla	49.5
Xicotepec, Pue.	Tlaxcalantongo*	Cazones	48.1
Tlapacoyan, Ver.	Tomata	Nautla	48.1

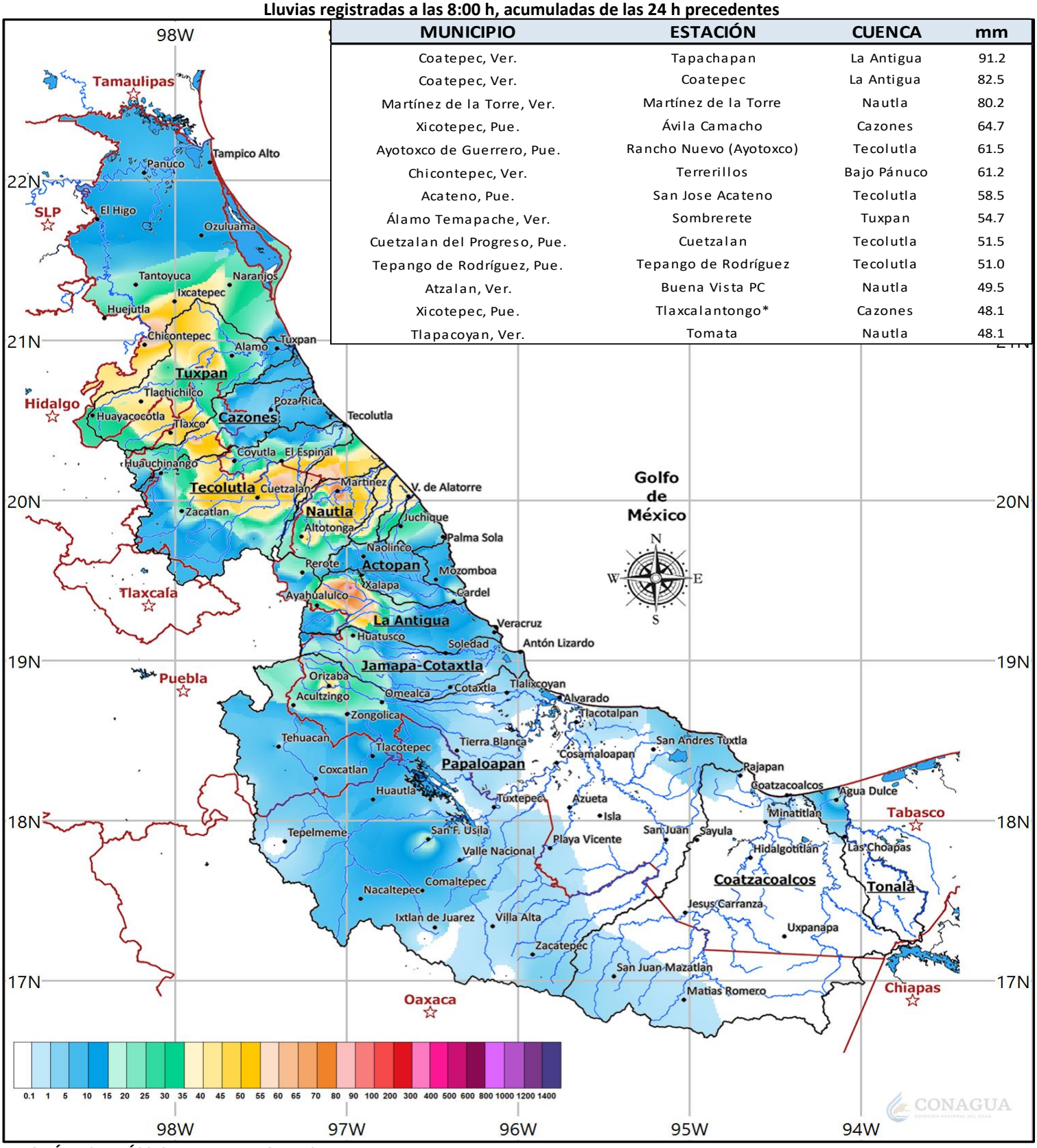

ELABORÓ: L.C.A. JÉSSICA I. LUNA LAGUNES

COMISIÓN NACIONAL DEL AGUA
ORGANISMO DE CUENCA GOLFO CENTRO
DIRECCIÓN TÉCNICA
JEFATURA DE PROYECTO DE HIDROMETEOROLOGÍA
miércoles, 12 de abril de 2023

MUNICIPIO	ESTACIÓN	CUENCA	°C
San Miguel Soyaltepec, Oax.	Temascal (Miguel Alemán)	Papaloapan	36.0
San Lucas Ojitlán, Oax.	Cerro de Oro	Papaloapan	35.0
Santiago Tuxtla, Ver.	Tres Zapotes	Papaloapan	34.0
Hueyapan de Ocampo, Ver.	Cuatotolapan	Papaloapan	34.0
San Felipe Usila, Oax.	San Felipe Usila	Papaloapan	34.0
San Juan Cotzocón, Oax.	María Lombardo	Papaloapan	33.5
Jesús Carranza, Ver.	Las Perlas	Coatzacoalcos	33.0
Catemaco, Ver.	Sontecomapan	Papaloapan	33.0
Alvarado, Ver.	Radar Alvarado	Papaloapan	33.0
Isla, Ver.	Garro	Papaloapan	32.5
Las Choapas, Ver.	Tierra Morada	Coatzacoalcos	32.5

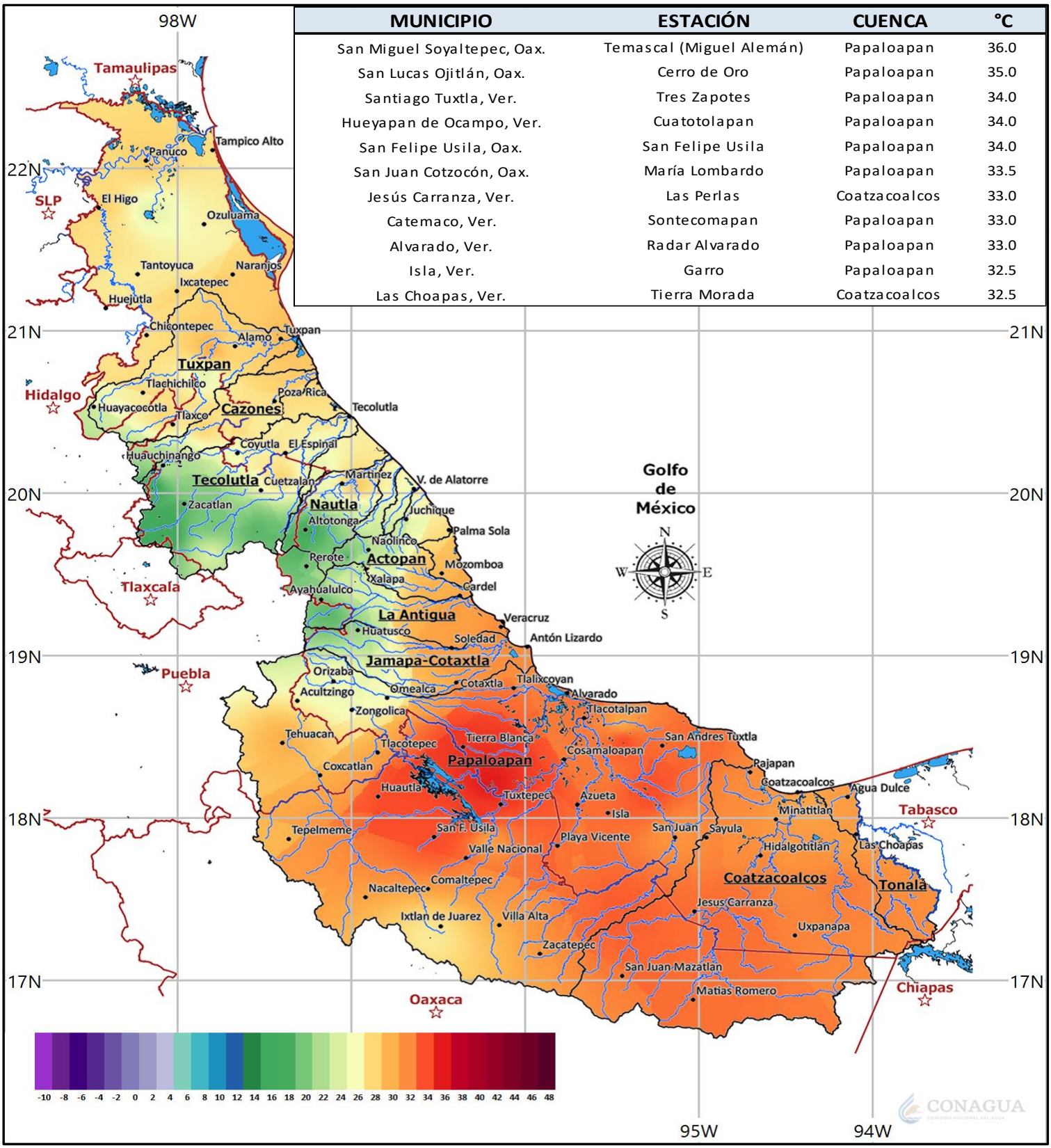

ELABORÓ: L.C.A. JÉSSICA I. LUNA LAGUNES

ORGANISMO DE CUENCA GOLFO CENTRO
DIRECCIÓN TÉCNICA
JEFATURA DE PROYECTO DE HIDROMETEOROLOGÍA
miércoles, 12 de abril de 2023

MUNICIPIO	ESTACIÓN	CUENCA	°C
Ahuazotepec, Pue.	Ahuazotepec	Tecolutla	6.5
Chignahuapan, Pue.	Chignahuapan	Tecolutla	6.5
Perote, Ver.	Zalayeta	Alto Balsas	8.0
Acajete, Ver.	La Joya	Actopan	8.5
Zaragoza, Pue.	Zaragoza	Tecolutla	9.0
Ixtacamaxtitlán, Pue.	Ixtacamaxtitlán	Tecolutla	10.0
Huauchinango, Pue.	Universidad de la Sierra	Tecolutla	10.0
Altotonga, Ver.	Altotonga	Nautla	10.0

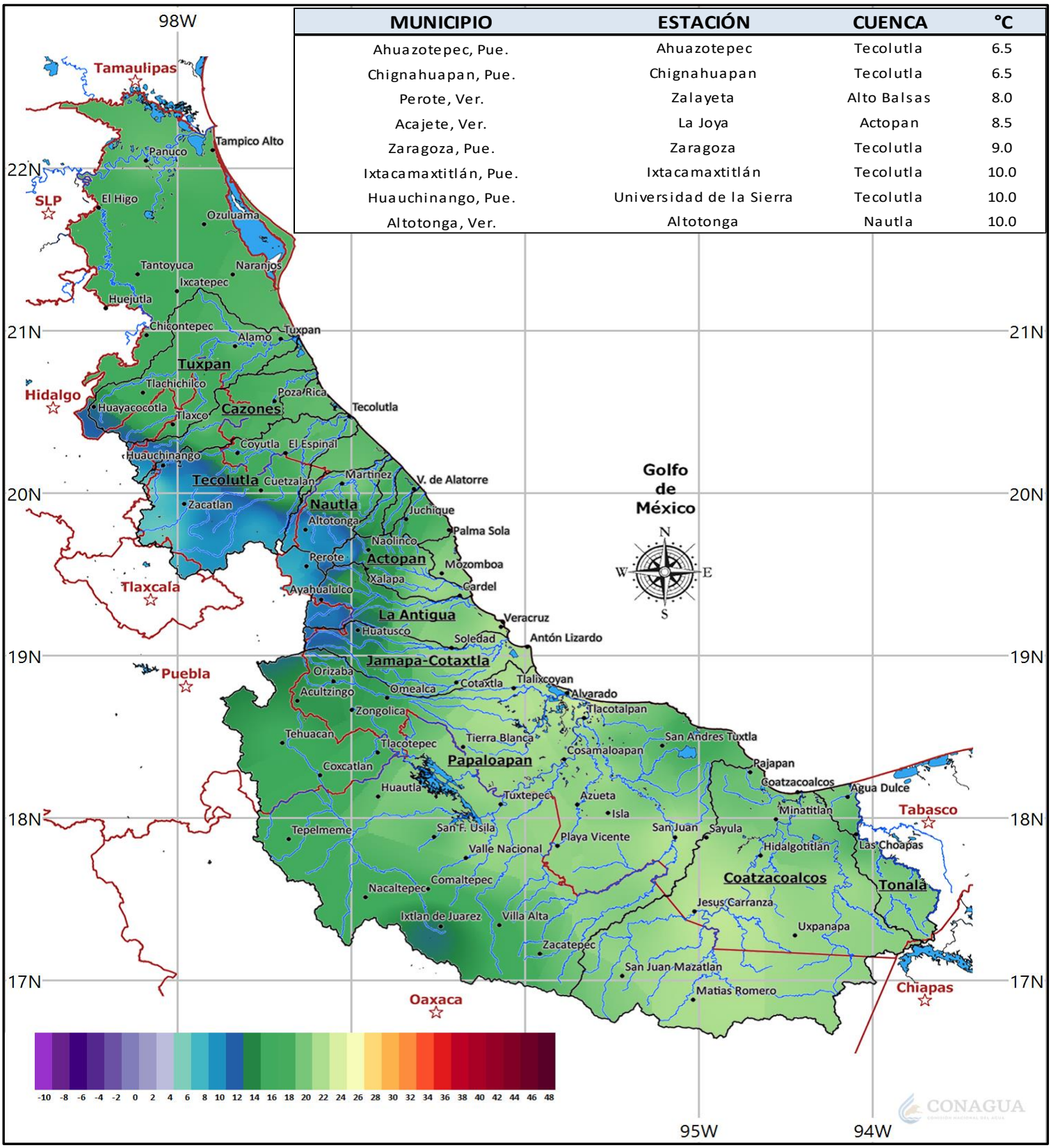

ELABORÓ: L.C.A. JÉSSICA I. LUNA LAGUNES