

# Pronóstico Agrometeorológico



**AGRICULTURA**  
SECRETARÍA DE AGRICULTURA Y DESARROLLO RURAL



Lunes 10 de abril | Emisión - 16:00h |

| Validez del 10 al 13 de abril |



Imagen satelital sobre la Republica Mexicana a las 14:00 hrs del día de hoy obtenida de GOES Image Viewer, GOES-East, CONUS.

Producto Elaborado: SIAP | Fuente: SMN

# Pronóstico Agrometeorológico

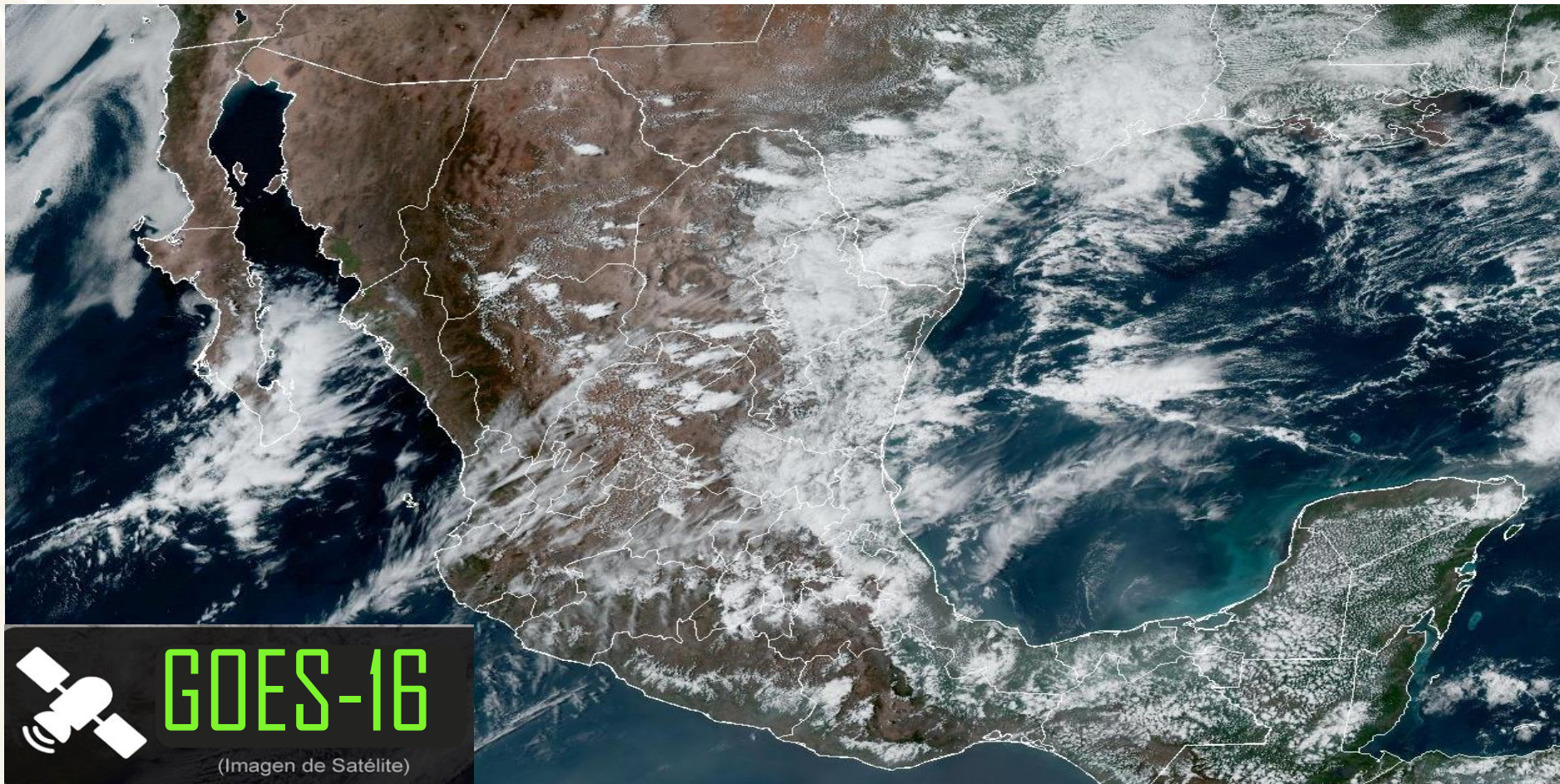

AGRICULTURA  
SECRETARÍA DE AGRICULTURA Y DESARROLLO RURAL



Lunes 10 de abril | Emisión - 16:00h |

| Validez del 10 al 11 de abril |

## - Sistemas Meteorológicos (Lunes 10)

**Dos canales de baja presión, el primero extendido sobre el norte, centro y sur de la República Mexicana, y el segundo sobre el sureste del territorio nacional, en interacción con divergencia en altura, la corriente en chorro subtropical y el ingreso de humedad del Golfo de México y Mar Caribe, ocasionarán chubascos y lluvias fuertes acompañadas de descargas eléctricas, rachas de viento y posible caída de granizo sobre entidades del norte, centro, oriente, sur y sureste del país.**

Por otro lado, **continuará el ambiente caluroso a muy caluroso en el litoral del Pacífico Mexicano, así como en el sureste del país** y la Península de Yucatán, con temperaturas máximas superiores a 40 °C en zonas de Michoacán y Guerrero.

Lun.  
10/Abr.



Abr.  
11/Abr.



Miér.  
12/Abr.



# Pronóstico Agrometeorológico



**AGRICULTURA**  
SECRETARÍA DE AGRICULTURA Y DESARROLLO RURAL



Lunes 10 de abril | Emisión - 16:00h |

| Validez del 10 al 11 de abril |

- **Viento de componente norte con rachas de 60 a 70 km/h:** Istmo de Tehuantepec (Oaxaca y Chiapas).
- **Viento con rachas de 40 a 60 km/h:** Jalisco, Aguascalientes, Guanajuato, Veracruz, Tabasco, Campeche y Yucatán; **con posibles tolvaneras:** Sonora, Chihuahua, Durango, Coahuila, Nuevo León, Zacatecas y San Luis Potosí.

Nivel de tormenta	Entidades	Pronóstico de temperaturas	Entidades
<b>Lluvias aisladas (0.1 a 5 mm)</b>	Jalisco, Colima, Aguascalientes, Campeche y Yucatán.	<b>Temperaturas mínimas menores a -5°C</b>	No existe potencial.
<b>Lluvias con chubascos (5 - 25 mm)</b>	Chihuahua, Guanajuato, Michoacán, Chiapas, Tabasco y Quintana Roo.	<b>Temperaturas mínimas de 0 a -5°C</b>	Zonas montañosas de Chihuahua y Durango.
<b>Tormentas puntuales fuertes (25 - 50 mm)</b>	Coahuila, Durango, Zacatecas, Estado de México, Ciudad de México, Tlaxcala, Morelos, Guerrero y Oaxaca.	<b>Temperaturas mínimas de 0 a 5°C</b>	Zonas montañosas de Sonora, Zacatecas, Aguascalientes, Guanajuato, Estado de México, Hidalgo, Tlaxcala y Puebla.
<b>Tormentas puntuales intensas (50 - 75 mm)</b>	Nuevo León y Querétaro.	<b>Temperaturas máximas de 30 a 35°C</b>	Baja California, Sonora, Sinaloa, Nayarit, Jalisco, Colima, Morelos, Puebla (suroeste), Veracruz, Oaxaca, Chiapas, Tabasco, Campeche, Yucatán y Quintana Roo.
<b>Tormentas puntuales intensas (75 - 150 mm)</b>	Tamaulipas, San Luis Potosí, Hidalgo, Puebla y Veracruz.	<b>Temperaturas máximas de 35 a 40 °C</b>	Baja California, Sonora, Sinaloa, Nayarit, Jalisco, Colima, Morelos, Puebla (suroeste), Veracruz, Oaxaca, Chiapas, Tabasco, Campeche, Yucatán y Quintana Roo.
<b>Tormentas puntuales intensas (150- 250 mm)</b>	No existe potencial.	<b>Temperaturas máximas de 40 a 45 °C</b>	Michoacán y Guerrero.

**Lun.  
10/Abr.**



**Abr.  
11/Abr.**



**Miér.  
12/Abr.**



# Pronóstico Agrometeorológico



AGRICULTURA  
SECRETARÍA DE AGRICULTURA Y DESARROLLO RURAL



Martes 11 de abril | Emisión - 16:00h |

| Validez del 11 al 12 de abril |

## - Sistemas Meteorológicos (Martes 11)

**Dos canales de baja presión prevalecerán sobre el norte, centro, sur y sureste de la República Mexicana**, en interacción con divergencia en altura, la corriente en chorro subtropical y el ingreso de humedad del Golfo de México y Mar Caribe, **ocasionarán chubascos y lluvias fuertes acompañadas de descargas eléctricas**, rachas de viento y posible caída de granizo sobre entidades del norte, noreste, centro, oriente, sur y sureste del país.

Por otro lado, **continuará el ambiente caluroso a muy caluroso en el litoral del Pacífico Mexicano, así como en el sureste del país y la Península de Yucatán**, con temperaturas máximas superiores a 40 °C en zonas de Michoacán y Guerrero.

Lun.  
10/Abr.



Abr.  
11/Abr.



Miér.  
12/Abr.



# Pronóstico Agrometeorológico



**AGRICULTURA**  
SECRETARÍA DE AGRICULTURA Y DESARROLLO RURAL



Martes 11 de abril | Emisión - 16:00h |

| Validez del 11 al 12 de abril |

- **Viento de componente norte con rachas de 60 a 70 km/h:** Istmo de Tehuantepec (Oaxaca y Chiapas).
- **Viento con rachas de 40 a 60 km/h:** San Luis Potosí, Aguascalientes, Guanajuato, Jalisco, Veracruz, Tabasco, Campeche y Yucatán; **con posibles tolvaneras:** Baja California, Baja California Sur, Sonora, Chihuahua, Coahuila, Durango, Zacatecas y Nuevo León.

Nivel de tormenta	Entidades	Pronóstico de temperaturas	Entidades
Lluvias aisladas (0.1 a 5 mm)	Sinaloa, Nayarit y Colima.	Temperaturas mínimas menores a -5°C	No existe potencial.
Lluvias con chubascos (5 - 25 mm)	Nuevo León, Tamaulipas, Durango, Estado de México, Ciudad de México, Tlaxcala, Morelos, Guerrero, Oaxaca y Chiapas.	Temperaturas mínimas de 0 a -5°C	Zonas montañosas de Chihuahua y Durango
Tormentas puntuales fuertes (25 - 50 mm)	Nuevo León, Tamaulipas, Durango, Estado de México, Ciudad de México, Tlaxcala, Morelos, Guerrero, Oaxaca y Chiapas.	Temperaturas mínimas de 0 a 5°C	Zonas montañosas de Baja California, Sonora, Zacatecas, Guanajuato, Estado de México, Tlaxcala y Puebla.
Tormentas puntuales muy fuertes (50 - 75 mm)	Chihuahua, San Luis Potosí, Hidalgo y Querétaro.	Temperaturas máximas de 30 a 35°C	Baja California Sur, Chihuahua (occidente), Durango (occidente), Zacatecas, Aguascalientes, Guanajuato y Estado de México (suroeste).
Tormentas puntuales intensas (75 - 150 mm)	Puebla y Veracruz.	Temperaturas máximas de 35 a 40 °C	Baja California, Sonora, Sinaloa, Nayarit, Jalisco, Colima, Puebla (suroeste), Morelos, Veracruz, Oaxaca, Chiapas, Tabasco, Campeche, Yucatán y Quintana Roo.
Tormentas puntuales intensas (150 - 250 mm)	No existe potencial.	Temperaturas máximas de 40 a 45 °C	Michoacán y Guerrero.

Lun.  
10/Abr.



Abr.  
11/Abr.



Miér.  
12/Abr.



# Pronóstico Agrometeorológico



AGRICULTURA  
SECRETARÍA DE AGRICULTURA Y DESARROLLO RURAL



Miércoles 12 de abril | Emisión - 16:00h |

| Validez del 12 al 13 de abril |

## - Sistemas Meteorológicos (Miércoles 12)

Durante el periodo de pronóstico, un **nuevo frente frío**, en interacción con una vaguada polar y la corriente en chorro polar, **ingresará y recorrerá el noroeste y norte de la República Mexicana, ocasionará descenso en las temperaturas diurnas y vientos fuertes** con tolvaneras en las regiones mencionadas, así como lluvias y chubascos en la Península de Baja California y Sonora.

Durante el miércoles y jueves, **dos canales de baja presión** extendidos sobre el norte, centro y sureste del territorio nacional, aunados a divergencia en altura, la corriente en chorro subtropical y al ingreso de humedad del Golfo de México y Mar Caribe, **ocasionarán lluvias y chubascos vespertinos** acompañados de descargas eléctricas y rachas de viento sobre entidades del norte, noreste, centro, oriente, sur y sureste del país.

A su vez, un **frente frío** sobre el centro y sur del Golfo de México **reforzará la probabilidad de lluvias en el sureste mexicano y la Península de Yucatán.**

Lun.  
10/Abr.



Abr.  
11/Abr.



Miér.  
12/Abr.



# Pronóstico Agrometeorológico



**AGRICULTURA**  
SECRETARÍA DE AGRICULTURA Y DESARROLLO RURAL



Miércoles 12 de abril | Emisión - 16:00h |

| Validez del 12 al 13 de abril |

## - Sistemas Meteorológicos (Miércoles 12)

## - Sistemas Meteorológicos (Jueves 13)

Nivel de tormenta	Entidades	Nivel de tormenta	Entidades
<b>Lluvias aisladas (0.1 a 5 mm)</b>	Baja California, Sonora, Chihuahua, Durango y Jalisco.	<b>Lluvias aisladas (0.1 a 5 mm)</b>	Baja California, Chihuahua, Coahuila, Nuevo León, Tamaulipas, Guanajuato, Tlaxcala, Estado de México, Ciudad de México, Guerrero, Veracruz, Tabasco y Campeche.
<b>Lluvias con chubascos (5 - 25 mm)</b>	Coahuila, Nuevo León, Tamaulipas, Zacatecas, San Luis Potosí, Querétaro, Guanajuato, Hidalgo, Tlaxcala, Puebla, Ciudad de México, Estado de México, Morelos, Michoacán, Tabasco y Campeche.	<b>Tormentas puntuales fuertes (5 - 25 mm)</b>	San Luis Potosí, Querétaro, Hidalgo, Tlaxcala, Morelos, Puebla, Oaxaca, Chiapas, Yucatán y Quintana Roo.
<b>Tormentas puntuales fuertes (25 - 50 mm)</b>	Guerrero, Veracruz, Oaxaca y Chiapas.	<b>Tormentas puntuales fuertes (25- 50 mm)</b>	No existe potencial.
<b>Tormentas puntuales intensas (50 - 75 mm)</b>	Yucatán y Quintana Roo.	<b>Tormentas puntuales intensas (50 - 75 mm)</b>	No existe potencial.
<b>Tormentas puntuales intensas (75 - 150 mm)</b>	No existe potencial.	<b>Tormentas puntuales intensas (75 - 150 mm)</b>	No existe potencial.
<b>Tormentas puntuales intensas (150 - 250 mm)</b>	No existe potencial.	<b>Tormentas puntuales intensas (150 - 250 mm)</b>	No existe potencial.
<b>Tormentas superiores a (250 mm)</b>	No existe potencial.	<b>Tormentas superiores a (250 mm)</b>	No existe potencial.

Lun.  
10/Abr.



Abr.  
11/Abr.



Miér.  
12/Abr.

