

Fechas de los ingenios del 2do estimado de producción
Cuadro 1

#	Ingenio	Estimado de fin de zafra	Fecha real	Diferencia de días
1	Calipam	12 de marzo de 2023	23 de marzo de 2023	11
4	El Refugio	1 de abril de 2023	24 de marzo de 2023	-9
2	Central Progreso	31 de marzo de 2023		
3	Constancia	31 de marzo de 2023		
5	Central La Providencia	5 de abril de 2023		
6	Central Motzorongo	7 de abril de 2023		
7	Lázaro Cárdenas	7 de abril de 2023		
8	San Miguel del Naranjo	10 de abril de 2023		
9	Pedernales	12 de abril de 2023		
10	Eldorado	16 de abril de 2023		
11	Central El Potrero	20 de abril de 2023		
12	El Higo	22 de abril de 2023		
13	Quesería	25 de abril de 2023		
14	La Margarita	27 de abril de 2023		
15	Emiliano Zapata	27 de abril de 2023		
16	Santa Rosalia	27 de abril de 2023		
17	Cía. La Fe (Pujilic)	29 de abril de 2023		
18	Central San Miguelito	29 de abril de 2023		
19	Bellavista	1 de mayo de 2023		
20	Melchor Ocampo	2 de mayo de 2023		
21	José María Morelos	2 de mayo de 2023		
22	San Francisco Ameca	2 de mayo de 2023		
23	San Nicolás	4 de mayo de 2023		
24	Santa Clara	5 de mayo de 2023		
25	Mahuixtlán	6 de mayo de 2023		
26	La Gloria	6 de mayo de 2023		
27	Huixtla	9 de mayo de 2023		
28	Plan de Ayala	10 de mayo de 2023		
29	Presidente Benito Juárez	13 de mayo de 2023		
30	Plan de San Luis	14 de mayo de 2023		
31	La Joya	20 de mayo de 2023		
32	San Cristóbal	20 de mayo de 2023		
33	Tamazula	20 de mayo de 2023		
34	Atencingo	22 de mayo de 2023		
35	San Pedro	27 de mayo de 2023		
36	Tala	27 de mayo de 2023		
37	El Modelo	27 de mayo de 2023		
38	El Carmen	27 de mayo de 2023		
39	Adolfo López Mateos	27 de mayo de 2023		
40	El Mante	27 de mayo de 2023		
41	Alianza Popular	29 de mayo de 2023		
42	Central Casasano	31 de mayo de 2023		
43	CIASA (Cuatotolapam)	1 de junio de 2023		
44	Pánuco	3 de junio de 2023		
45	Tres Valles	4 de junio de 2023		
46	San Rafael de Pucté	9 de junio de 2023		
47	San José de Abajo	10 de junio de 2023		
48	El Molino	10 de junio de 2023		
49	Puga			

Nota: Se sabe que en la semana 26 el ingenio Puga, no tendrá operaciones y su caña será derivada a los ingenios cercanos. La superficie de los ingenios El Refugio y Calipam es estimado por CONADESUCA

Comparativos nacionales

Semanal

Cuadro 2

Variable	Superficie industrializada	Caña molida	Rendimiento de campo	Producción total de azúcar	Rendimiento de fábrica	Rendimiento agroindustrial
	ha	t	t/ha	t	%	t azúcar/ha
Zafra 2022/23 (a)	39,772	2,115,461	53.19	248,293	11.74	6.24
2do. estimado, zafra 2022/23 (b)	39,602	2,356,593	59.51	280,200	11.89	7.08
Zafra 2021/22 (c) *	34,765	2,319,460	66.72	284,245	12.25	8.18
Diferencias						
(a) - (b)	170	-241,132	-6.32	-31,907	-0.15	-0.84
(a) - (c)	5,007	-203,999	-13.53	-35,951	-0.51	-1.94

* Semana 26 con fecha de corte al 26/03/2022

Semanal de calidades de azúcar (t)

Cuadro 3

Variable	Azúcar refinada	Azúcar estándar	Azúcar blanco especial	Azúcar mascabado	Azúcar con pol menor a 99.2
	t	t	t	t	t
Zafra 2022/23(d)	54,715	163,898	5,109	-	24,572
Zafra 2021/22 (e)*	64,602	172,994	7,040	655	38,954
Diferencias					
(d) - (e)	-9,886	-9,097	-1,931	-655	-14,382

* Semana 26 con fecha de corte al 26/03/2022

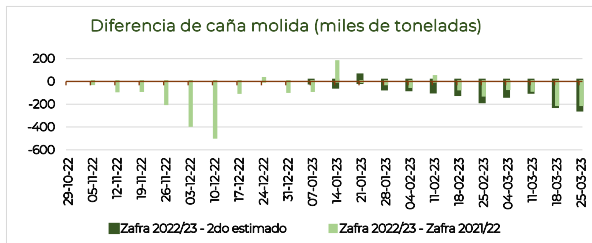
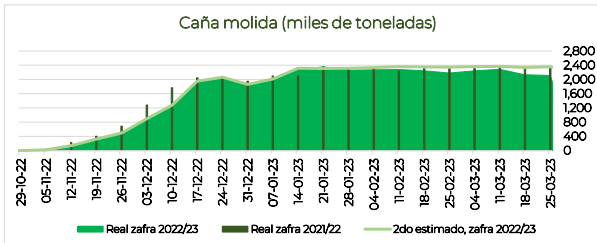
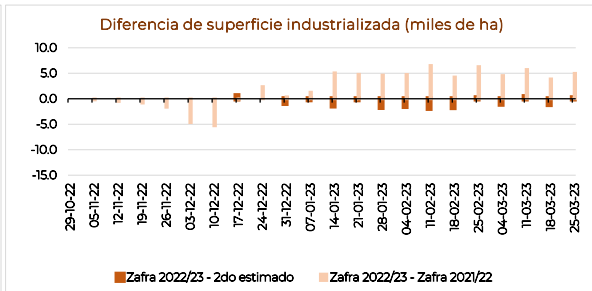
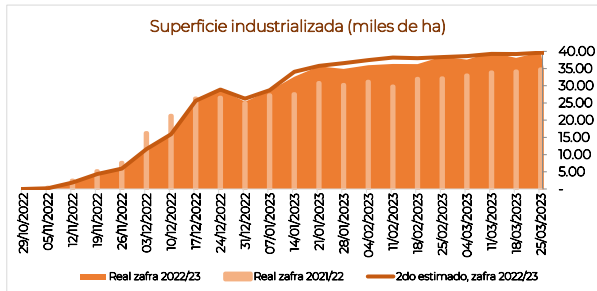

Comparativos nacionales
Acumulados
Cuadro 4

Variable	Superficie industrializada	Caña molida	Rendimiento de campo	Producción total de azúcar	Rendimiento de fábrica	Rendimiento agroindustrial
	ha	t	t/ha	t	%	t azúcar/ha
Zafra 2022/23 (a)	552,458	35,678,375	64.58	3,857,553	10.81	6.98
2do. estimado, zafra 2022/23 (b)	564,592	36,798,495	65.18	4,032,485	10.96	7.14
Zafra 2021/22 (c) *	507,842	37,761,512	74.36	4,191,846	11.10	8.25
Diferencias						
(a) - (b)	-12,135	-1,120,119	-0.60	-174,932	-0.15	-0.16
(a) - (c)	44,616	-2,083,137	-9.78	-334,292	-0.29	-1.27

* Semana 26 con fecha de corte al 26/03/2022

Acumulados de calidades de azúcar (t)
Cuadro 5

Variable	Azúcar refinada	Azúcar estándar	Azúcar blanco especial	Azúcar mascabado	Azúcar con pol menor a 99.2
Real zafra 2022/23 (d)	819,325	2,425,063	51,046	1,614	560,505
Real zafra 2021/22 (e) *	922,304	2,574,591	70,219	1,231	623,501
Diferencias					
(d) - (e)	-102,979	-149,529	-19,173	383	-62,995

* Semana 26 con fecha de corte al 26/03/2022

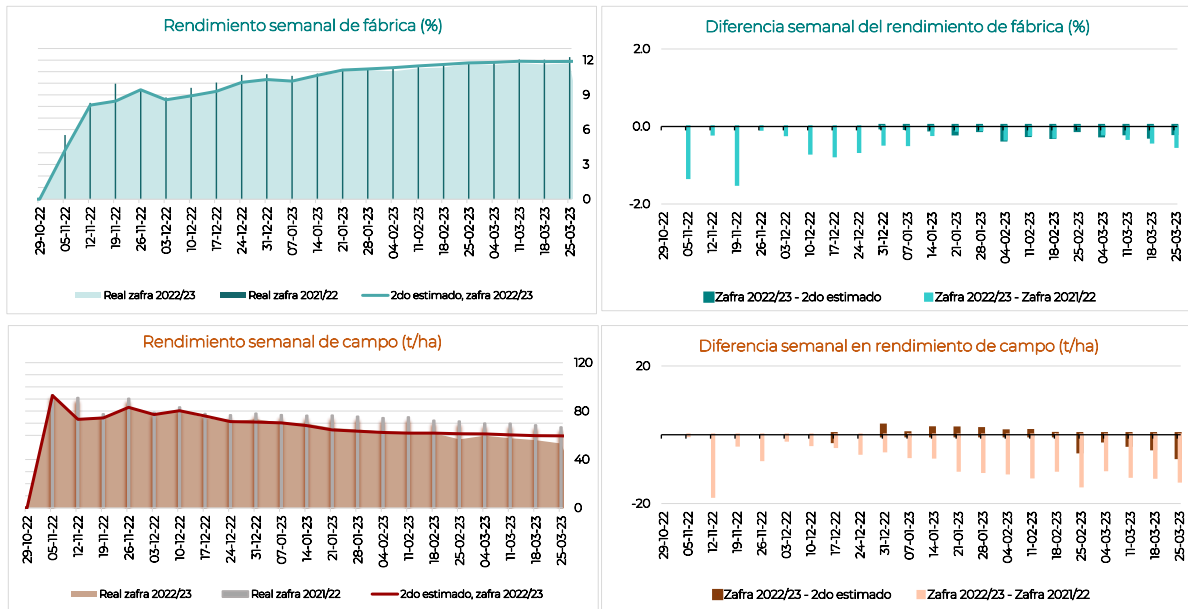

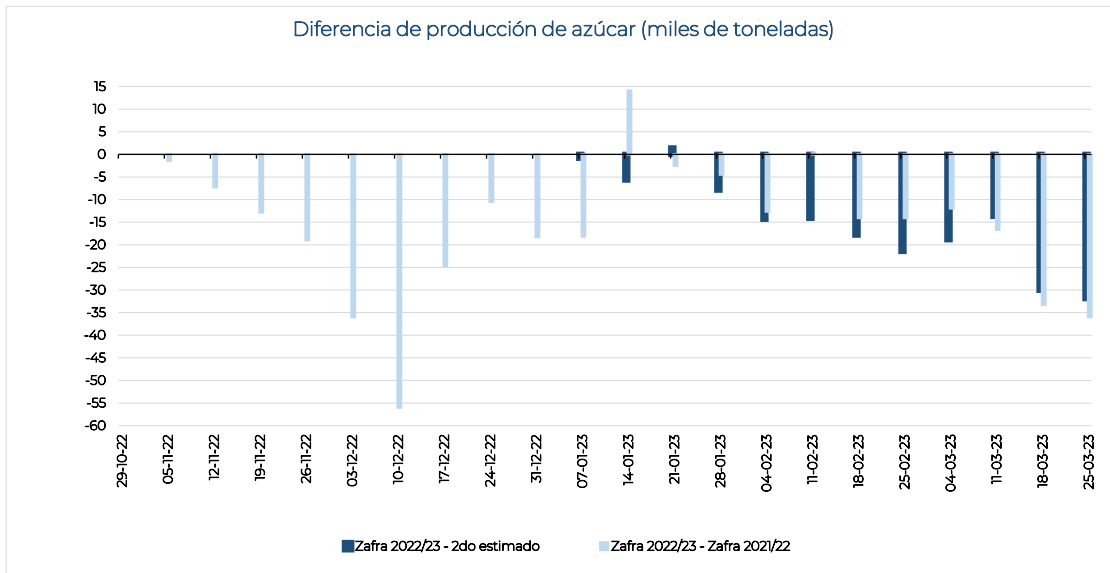
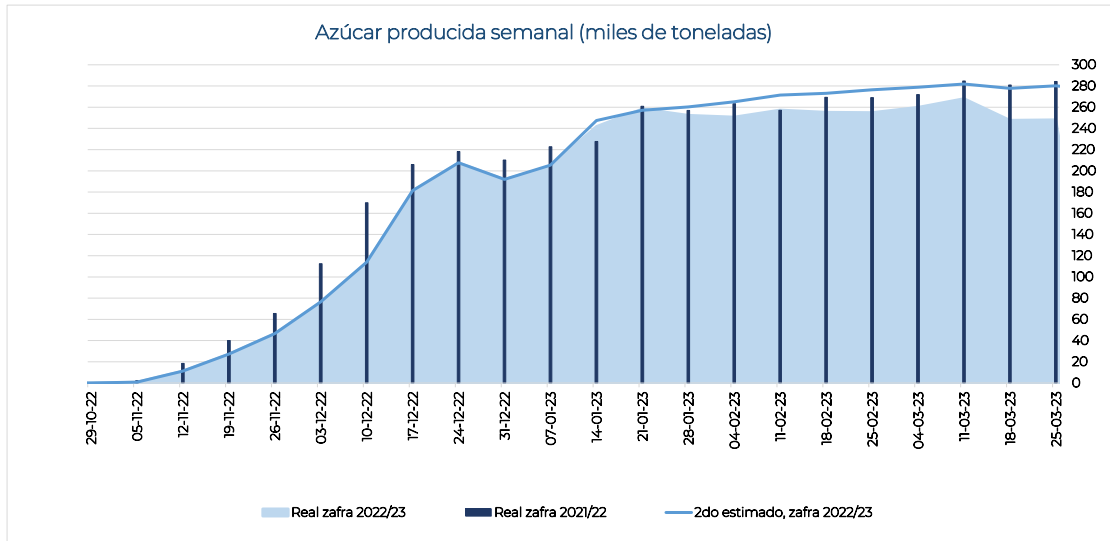

Información semanal por ingenio y grupo azucarero
Cuadro 6

Ingenio	Superficie industrializada	Caña molida	Rendimiento de campo	Producción de azúcar	Rendimiento de fábrica	Rendimiento agroindustrial	Azúcar refinada	Azúcar estándar	Azúcar blanco especial	Azúcar mascabado	Azúcar con pol menor a 99.2	KARBE neto teórico
	ha						t	t	t	%	t azúcar/ha	t
Nacional	39,772	2,115,461	53.19	248,293	11.74	6.24	54,715	163,898	5,109	-	24,572	123.14
Beta San Miguel	7,239	405,272	55.99	48,119	11.87	6.65	6,342	30,855	4,185	-	6,737	122.48
Central Casasano	290	26,134	90.27	3,389	12.97	11.70	-	3,389	-	-	-	133.67
Emiliano Zapata	461	38,879	84.27	5,429	13.96	11.77	-	5,429	-	-	-	138.79
San Francisco Ameca	633	51,910	81.98	6,789	13.08	10.72	-	2,604	4,185	-	-	130.56
Quesería	582	37,284	64.05	4,774	12.80	8.20	-	4,774	-	-	-	133.82
Constancia	478	30,597	63.96	3,423	11.19	7.15	-	3,423	-	-	-	110.58
Central El Potrero	927	54,167	58.44	5,932	10.95	6.40	5,932	-	-	-	-	121.88
Central San Miguelito	298	16,963	57.00	1,699	10.01	5.71	-	-	-	-	1,699	113.16
Central La Providencia	624	33,822	54.20	3,676	10.87	5.89	-	-	-	-	3,676	108.34
San Rafael de Pucté	1,272	62,568	49.18	6,087	9.73	4.78	-	6,087	-	-	-	103.68
Santa Rosalía	300	13,954	46.50	1,362	9.76	4.54	-	-	-	-	1,362	114.77
San Miguel del Naranjo	1,373	38,995	28.39	5,560	14.26	4.05	410	5,150	-	-	-	133.94
Zucarmex	7,955	389,663	48.98	46,978	12.06	5.91	-	46,978	-	-	-	123.05
Atencingo	687	66,805	97.19	9,074	13.58	13.20	-	9,074	-	-	-	135.37
Melchor Ocampo	492	47,104	95.80	5,880	12.48	11.96	-	5,880	-	-	-	123.77
Cia. La Fe (Pujilic)	794	72,957	91.91	9,554	13.09	12.04	-	9,554	-	-	-	130.56
Mahuixtlán	299	15,717	52.50	1,639	10.43	5.47	-	1,639	-	-	-	109.89
El Higo	1,649	69,441	42.11	8,065	11.61	4.89	-	8,065	-	-	-	121.09
San Cristóbal	4,034	117,639	29.17	12,766	10.85	3.16	-	12,766	-	-	-	113.61
Santos	3,812	175,423	46.01	22,612	12.89	5.93	5,480	12,420	-	-	4,713	135.55
Pedernales	169	13,709	81.12	1,686	12.30	9.98	-	1,686	-	-	-	129.05
Bellavista	429	27,626	64.37	3,548	12.84	8.27	-	3,548	-	-	-	131.65
CIASA (Cuatotlapam)	737	39,410	53.51	4,713	11.96	6.40	-	-	-	-	4,713	127.46
Alianza Popular	1,230	51,590	41.94	7,186	13.93	5.84	-	7,186	-	-	-	145.80
Plan de Ayala	1,248	43,088	34.53	5,480	12.72	4.39	5,480	-	-	-	-	135.23
GAM	2,552	154,399	60.5	18,424	11.93	7.22	7,243	8,530	924	-	1,727	121.64
Tala	1,336	93,717	70.16	12,014	12.82	8.99	4,680	7,335	-	-	-	128.43
Lázaro Cárdenas	177	12,190	68.87	1,524	12.50	8.61	1,524	-	-	-	-	123.98
Eldorado	472	23,429	49.59	2,692	11.49	5.70	-	965	-	-	1,727	112.26
Presidente Benito Juárez	567	25,063	44.21	2,194	8.75	3.87	1,039	231	924	-	-	103.24
Porres	2,375	161,929	68.17	17,474	10.79	7.36	-	17,474	-	-	-	113.06
El Modelo	513	40,842	79.58	4,461	10.92	8.69	-	4,461	-	-	-	117.39
Huixtla	701	51,175	73.02	5,696	11.13	8.13	-	5,696	-	-	-	116.72
Santa Clara	413	25,945	62.82	3,110	11.99	7.53	-	3,110	-	-	-	118.77
San Pedro	748	43,967	58.75	4,207	9.57	5.62	-	4,207	-	-	-	101.32
PIASA	3,982	210,303	52.82	25,102	11.94	6.30	25,102	-	-	-	-	123.42
Tres Valles	1,600	92,850	58.03	10,488	11.30	6.55	10,488	-	-	-	-	119.83
Adolfo López Mateos	1,041	55,553	53.38	6,289	11.32	6.04	6,289	-	-	-	-	109.29
Plan de San Luis	1,341	61,900	46.16	8,325	13.45	6.21	8,325	-	-	-	-	141.81
La Margarita	2,145	98,629	45.98	12,019	12.19	5.60	-	10,531	-	-	1,488	125.46
José María Morelos	390	28,501	73.07	3,374	11.84	8.65	-	3,374	-	-	-	130.17
La Margarita	962	42,625	44.30	5,501	12.91	5.72	-	5,501	-	-	-	127.07
Central Progreso	792.6	27,503	34.70	3,144	11.43	3.97	-	1,656	-	-	1,488	118.49
Pantaleón	3,722	140,036	37.62	14,054	10.04	3.78	922	10,565	-	-	2,567	128.46
Pánuco	1,930	79,151	41.00	8,704	11.00	4.51	-	6,137	-	-	2,567	125.80
El Mante	1,792	60,885	33.98	5,350	8.79	2.99	922	4,428	-	-	-	131.96
GAT	2,015	121,843	60.47	14,029	11.51	6.96	-	14,029	-	-	-	118.81
La Gloria	1,111	75,516	67.97	8,687	11.50	7.82	-	8,687	-	-	-	119.01
La Joya	904	46,327	51.25	5,342	11.53	5.91	-	5,342	-	-	-	118.49
Motzorongo	1,236	67,356	54.51	7,341	10.90	5.94	-	-	-	-	7,341	115.26
El Refugio	165	9,436	57.21	1,086	11.51	6.59	-	-	-	-	1,086	-
Central Motzorongo	1,071	57,920	54.09	6,254	10.80	5.84	-	-	-	-	6,254	115.26
García González	249	20,001	80.27	1,873	9.36	7.52	1,393	480	-	-	-	98.62
El Carmen	208	16,850	81.01	1,393	8.26	6.70	1,393	-	-	-	-	98.62
Calipam	41	3,151	76.55	480	15.24	11.67	-	480	-	-	-	-
Independientes	2,490	170,607	68.52	20,270	11.88	8.14	8,234	12,035	-	-	-	125.97
Tamazula	615	55,937	91.00	7,164	12.81	11.65	3,933	3,231	-	-	-	142.71
San Nicolás	502	44,565	88.76	4,527	10.16	9.02	4,301	226	-	-	-	111.46
El Molino	581	35,367	60.87	4,606	13.02	7.93	-	4,606	-	-	-	-
San José de Abajo	792	34,739	43.85	3,973	11.44	5.01	-	3,973	-	-	-	117.02

Nota: El dato nacional de KARBE solo contiene información de los ingenios que proporcionaron los datos necesarios para el cálculo.

Información acumulada por ingenio y grupo azucarero
Cuadro 7

Ingenio	Superficie industrializada	Caña molida	Rendimiento de campo	Producción de azúcar	Rendimiento de fábrica	Rendimiento agroindustrial	Azúcar refinada	Azúcar estándar	Azúcar blanco especial	Azúcar mascabado	Azúcar con pol menor a 99.2	KARBE neto teórico
	ha		t/ha	t	%	t azúcar/ha	t	t	t	t	t	kg/tCN
Nacional	552,458	35,678,375	64.58	3,857,553	10.81	6.98	819,325	2,425,063	51,046	1,614	560,505	115.26
Beta San Miguel	117,029	7,284,178	62.24	791,607	10.87	6.76	125,595	481,505	35,922	-	148,585	116.17
Central Casasano	5,317	533,831	100.40	68,240	12.78	12.83	-	68,240	-	-	-	128.14
Emiliano Zapata	8,101	751,176	92.72	98,385	13.10	12.14	-	98,385	-	-	-	133.84
San Francisco Ameca	8,786	783,695	89.20	88,982	11.35	10.13	-	53,060	35,922	-	-	117.72
Quesería	10,365	733,521	70.77	85,207	11.62	8.22	-	85,207	-	-	-	121.68
Central San Miguelito	3,818	247,831	64.91	23,669	9.55	6.20	-	-	-	-	23,669	103.21
Central El Potrero	14,812	890,022	60.09	92,159	10.35	6.22	92,159	-	-	-	-	118.82
Central La Providencia	9,755	583,434	59.81	62,131	10.65	6.37	-	-	-	-	62,131	110.13
Santa Rosalía	7,720	438,908	56.86	43,436	9.90	5.63	-	-	-	-	43,436	108.00
San Rafael de Pucté	18,782	1,017,675	54.18	88,252	8.67	4.70	-	68,904	-	-	19,349	98.04
Constancia	9,417	483,745	51.37	49,758	10.29	5.28	-	49,758	-	-	-	110.42
San Miguel del Naranjo	20,156	820,339	40.70	91,389	11.14	4.53	33,437	57,952	-	-	-	119.52
Zucarmex	90,182	6,776,792	75.15	753,410	11.12	8.35	-	660,046	-	-	93,364	115.63
Atencingo	11,683	1,238,853	106.04	154,647	12.48	13.24	-	154,647	-	-	-	127.59
Melchor Ocampo	9,043	894,915	98.96	105,781	11.82	11.70	-	105,781	-	-	-	123.16
Cia. La Fe (Pujilic)	14,278	1,375,954	96.37	169,943	12.35	11.90	-	169,943	-	-	-	124.99
Mahuixtlán	4,651	306,987	66.01	30,991	10.10	6.66	-	30,991	-	-	-	105.80
El Higo	21,370	1,319,690	61.75	130,654	9.90	6.11	-	130,654	-	-	-	106.13
San Cristóbal	29,157	1,640,393	56.26	161,394	9.84	5.54	-	68,031	-	-	93,364	103.45
Santos	45,004	2,573,275	57.18	291,178	11.32	6.47	67,848	161,639	-	-	61,691	121.41
Bellavista	6,390	508,910	79.64	54,739	10.76	8.57	-	54,739	-	-	-	113.51
Pedernales	2,758	218,542	79.24	24,967	11.42	9.05	-	24,967	-	-	-	120.57
CIASA (Cuatotlapam)	10,075	564,840	56.06	61,691	10.92	6.12	-	-	-	-	61,691	115.55
Alianza Popular	12,517	669,640	53.50	81,933	12.24	6.55	-	81,933	-	-	-	131.52
Plan de Ayala	13,264	611,342	46.09	67,848	11.10	5.12	67,848	-	-	-	-	122.69
GAM	40,167	2,653,961	66.07	279,108	10.52	6.95	136,117	124,136	15,124	-	3,731	110.38
Tala	17,781	1,467,435	82.53	160,672	10.95	9.04	69,970	88,864	1,838	-	-	114.62
Lázaro Cárdenas	2,834	209,255	73.83	24,285	11.61	8.57	23,189	1,096	-	-	-	118.93
Eldorado	4,092	262,967	64.27	26,898	10.23	6.57	-	23,167	-	-	3,731	108.31
Presidente Benito Juárez	15,460	714,305	46.20	67,252	9.42	4.35	42,958	11,008	13,287	-	-	99.69
Porres	32,001	2,564,449	80.14	252,473	9.85	7.89	-	209,853	-	-	42,619	105.39
El Modelo	7,898	713,723	90.37	75,454	10.57	9.55	-	75,454	-	-	-	112.76
Huixtla	9,912	865,791	87.34	82,233	9.50	8.30	-	39,614	-	-	42,619	103.55
Santa Clara	4,260	311,020	73.01	34,209	11.00	8.03	-	34,209	-	-	-	113.65
San Pedro	9,930	673,915	67.86	60,577	8.99	6.10	-	60,577	-	-	-	95.81
PIASA	54,918	3,321,465	60.48	362,144	10.90	6.59	341,390	9,742	-	-	11,013	116.26
Tres Valles	23,438	1,529,567	65.26	161,796	10.58	6.90	161,796	-	-	-	-	113.57
Adolfo López Mateos	15,434	936,984	60.71	95,826	10.23	6.21	75,071	9,742	-	-	11,013	107.45
Plan de San Luis	16,046	854,914	53.28	104,522	12.23	6.51	104,522	-	-	-	-	131.03
La Margarita	32,899	1,689,738	51.36	195,781	11.59	5.95	-	186,612	-	-	9,169	120.22
José María Morelos	6,183	463,747	75.00	48,609	10.48	7.86	-	48,609	-	-	-	113.15
La Margarita	15,244	780,027	51.17	92,910	11.91	6.09	-	85,229	-	-	7,681	121.95
Central Progreso	11,472	445,964	38.88	54,262	12.17	4.73	-	52,775	-	-	1,488	124.14
Pantaleón	45,781	2,309,230	50.44	240,980	10.44	5.26	922	148,828	-	-	91,230	122.22
Pánuco	25,499	1,436,808	56.35	150,636	10.48	5.91	-	59,406	-	-	91,230	117.05
El Mante	20,283	872,422	43.01	90,344	10.36	4.45	922	89,422	-	-	-	130.89
GAT	27,558	2,013,652	73.07	213,686	10.61	7.75	-	173,782	-	-	39,905	111.21
La Gloria	14,553	1,217,276	83.65	133,752	10.99	9.19	-	133,752	-	-	-	113.52
La Joya	13,006	796,376	61.23	79,934	10.04	6.15	-	40,030	-	-	39,905	107.62
Motzorongo	21,966	1,259,356	57.33	130,892	10.39	5.96	-	71,693	-	-	59,200	112.01
Central Motzorongo	15,573	920,220	59.09	93,822	10.20	6.02	-	60,661	-	-	33,161	111.19
El Refugio	6,393	339,136	53.05	37,071	10.93	5.80	-	11,032	-	-	26,039	114.28
García González	5,461	391,726	71.73	32,531	8.30	5.96	22,496	10,035	-	-	-	97.13
Calipam	1,511	115,006	76.11	10,035	8.73	6.64	-	10,035	-	-	-	96.93
El Carmen	3,950	276,720	70.06	22,496	8.13	5.70	22,496	-	-	-	-	97.22
Independientes	39,492	2,840,555	71.93	313,763	11.05	7.94	124,957	187,192	-	1,614	-	117.52
Tamazula	8,627	935,937	108.49	112,110	11.98	12.99	62,783	49,327	-	-	-	129.21
El Molino	8,099	538,234	66.46	63,396	11.78	7.83	-	63,396	-	-	-	-
San Nicolás	11,368	745,432	65.58	71,227	9.56	6.27	62,175	7,438	-	1,614	-	107.57
San José de Abajo	11,398	620,952	54.48	67,031	10.79	5.88	-	67,031	-	-	-	111.57

Nota: El dato nacional de KARBE solo contiene información de los ingenios que proporcionaron los datos necesarios para el cálculo.

Información semanal por ingenio y región cañera
Cuadro 8

Ingenio	Superficie industrializada	Caña molida	Rendimiento de campo	Producción de azúcar	Rendimiento de fábrica	Rendimiento agroindustrial	Azúcar refinada	Azúcar estándar	Azúcar blanco especial	Azúcar mascabado	Azúcar con pol menor a 99.2	KARBE neto teórico
	ha	t	t/ha	t	%	t azúcar/ha	t	t	t	t	t	kg/tCN
Nacional	39,772	2,115,461	53.19	248,293	11.74	6.24	54,715	163,898	5,109	-	24,572	123.14
Centro	1,687	151,818	89.97	19,764	13.02	11.71	1,393	18,372	-	-	-	131.90
Central Casasano	290	26,134	90.27	3,389	12.97	11.70	-	3,389	-	-	-	133.67
Atencingo	687	66,805	97.19	9,074	13.58	13.20	-	9,074	-	-	-	135.37
Emiliano Zapata	461	38,879	84.27	5,429	13.96	11.77	-	5,429	-	-	-	138.79
El Carmen	208	16,850	81.01	1,393	8.26	6.70	1,393	-	-	-	-	98.62
Calipam	41	3,151	76.55	480	15.24	11.67	-	480	-	-	-	-
Córdoba - Golfo	6,612	352,336	53.29	39,215	11.13	5.93	10,234	14,779	-	-	14,203	116.58
San Nicolás	502	44,565	88.76	4,527	10.16	9.02	4,301	226	-	-	-	111.46
Constancia	478	30,597	63.96	3,423	11.19	7.15	-	3,423	-	-	-	110.58
Central El Potrero	927	54,167	58.44	5,932	10.95	6.40	5,932	-	-	-	-	121.88
El Refugio	165	9,436	57.21	1,086	11.51	6.59	-	-	-	-	1,086	-
Central San Miguelito	298	16,963	57.00	1,699	10.01	5.71	-	-	-	-	1,699	113.16
Central La Providencia	624	33,822	54.20	3,676	10.87	5.89	-	-	-	-	3,676	108.34
Central Motzorongo	1,071	57,920	54.09	6,254	10.80	5.84	-	-	-	-	6,254	115.26
La Margarita	962	42,625	44.30	5,501	12.91	5.72	-	5,501	-	-	-	127.07
San José de Abajo	792	34,739	43.85	3,973	11.44	5.01	-	3,973	-	-	-	117.02
Central Progreso	793	27,503	34.70	3,144	11.43	3.97	-	1,656	-	-	1,488	118.49
Noreste	10,563	405,050	38.34	48,670	12.02	4.61	15,136	30,966	-	-	2,567	132.81
Plan de San Luis	1,341	61,900	46.16	8,325	13.45	6.21	8,325	-	-	-	-	141.81
El Higo	1,649	69,441	42.11	8,065	11.61	4.89	-	8,065	-	-	-	121.09
Alianza Popular	1,230	51,590	41.94	7,186	13.93	5.84	-	7,186	-	-	-	145.80
Pánuco	1,930	79,151	41.00	8,704	11.00	4.51	-	6,137	-	-	2,567	125.80
Plan de Ayala	1,248	43,088	34.53	5,480	12.72	4.39	5,480	-	-	-	-	135.23
El Mante	1,792	60,885	33.98	5,350	8.79	2.99	922	4,428	-	-	-	131.96
San Miguel del Naranjo	1,373	38,995	28.39	5,560	14.26	4.05	410	5,150	-	-	-	133.94
Noroeste	1,053	58,796	55.81	7,298	12.41	6.93	-	5,571	-	-	1,727	112.26
El Molino	581	35,367	60.87	4,606	13.02	7.93	-	4,606	-	-	-	-
Eldorado	472	23,429	49.59	2,692	11.49	5.70	-	965	-	-	1,727	112.26
Pacífico	5,236	393,922	75.24	49,864	12.66	9.52	10,137	35,542	4,185	-	-	130.27
Melchor Ocampo	492	47,104	95.80	5,880	12.48	11.96	-	5,880	-	-	-	123.77
Tamazula	615	55,937	91.00	7,164	12.81	11.65	3,933	3,231	-	-	-	142.71
San Francisco Ameca	633	51,910	81.98	6,789	13.08	10.72	-	2,604	4,185	-	-	130.56
Pedernales	169	13,709	81.12	1,686	12.30	9.98	-	1,686	-	-	-	129.05
José María Morelos	390	28,501	73.07	3,374	11.84	8.65	-	3,374	-	-	-	130.17
Tala	1,336	93,717	70.16	12,014	12.82	8.99	4,680	7,335	-	-	-	128.43
Lázaro Cárdenas	177	12,190	68.87	1,524	12.50	8.61	1,524	-	-	-	-	123.98
Bellavista	429	27,626	64.37	3,548	12.84	8.27	-	3,548	-	-	-	131.65
Quesería	582	37,284	64.05	4,774	12.80	8.20	-	4,774	-	-	-	133.82
Santa Clara	413	25,945	62.82	3,110	11.99	7.53	-	3,110	-	-	-	118.77
Papaloapan - Golfo	10,083	481,494	47.75	53,249	11.06	5.28	16,777	31,759	-	-	4,713	115.37
El Modelo	513	40,842	79.58	4,461	10.92	8.69	-	4,461	-	-	-	117.39
La Gloria	1,111	75,516	67.97	8,687	11.50	7.82	-	8,687	-	-	-	119.01
San Pedro	748	43,967	58.75	4,207	9.57	5.62	-	4,207	-	-	-	101.32
Tres Valles	1,600	92,850	58.03	10,488	11.30	6.55	10,488	-	-	-	-	119.83
CIASA (Cuatotlapam)	737	39,410	53.51	4,713	11.96	6.40	-	-	-	-	4,713	127.46
Adolfo López Mateos	1,041	55,553	53.38	6,289	11.32	6.04	6,289	-	-	-	-	109.29
Mahuixtlán	299	15,717	52.50	1,639	10.43	5.47	-	1,639	-	-	-	109.89
San Cristóbal	4,034	117,639	29.17	12,766	10.85	3.16	-	12,766	-	-	-	113.61
Sureste	4,538	272,044	59.95	30,234	11.11	6.66	1,039	26,909	924	-	1,362	116.65
Cia. La Fe (Pujilic)	794	72,957	91.91	9,554	13.09	12.04	-	9,554	-	-	-	130.56
Huixtla	701	51,175	73.02	5,696	11.13	8.13	-	5,696	-	-	-	116.72
La Joya	904	46,327	51.25	5,342	11.53	5.91	-	5,342	-	-	-	118.49
San Rafael de Pucté	1,272	62,568	49.18	6,087	9.73	4.78	-	6,087	-	-	-	103.68
Santa Rosalía	300	13,954	46.50	1,362	9.76	4.54	-	-	-	-	1,362	114.77
Presidente Benito Juárez	567	25,063	44.21	2,194	8.75	3.87	1,039	231	924	-	-	103.24

Información acumulada por ingenio y región cañera
Cuadro 9

Ingenio	Superficie industrializada ha	Caña molida t	Rendimiento de campo t/ha	Producción de azúcar t	Rendimiento de fábrica %	Rendimiento agroindustrial t azúcar/ha	Azúcar refinada t	Azúcar estándar t	Azúcar blanco especial t	Azúcar mascabado t	Azúcar con pol menor a 99.2 t	KARBE neto teórico kg/tCN
Nacional	552,458	35,678,375	64.58	3,857,553	10.81	6.98	819,325	2,425,063	51,046	1,614	560,505	115.26
Centro	30,562	2,915,586	95.40	353,803	12.13	11.58	22,496	331,307	-	-	-	125.32
Atencingo	11,683	1,238,853	106.04	154,647	12.48	13.24	-	154,647	-	-	-	127.59
Central Casasano	5,317	533,831	100.40	68,240	12.78	12.83	-	68,240	-	-	-	128.14
Emiliano Zapata	8,101	751,176	92.72	98,385	13.10	12.14	-	98,385	-	-	-	133.84
Callipam	1,511	115,006	76.11	10,035	8.73	6.64	-	10,035	-	-	-	96.93
El Carmen	3,950	276,720	70.06	22,496	8.13	5.70	22,496	-	-	-	-	97.22
Córdoba - Golfo	109,250	6,056,763	55.44	644,039	10.63	5.90	154,333	333,923	-	1,614	154,169	114.001
Central San Miguelito	3,818	247,831	64.91	23,669	9.55	6.20	-	-	-	-	23,669	103.21
San Nicolás	11,368	745,432	65.58	71,227	9.56	6.27	62,175	7,438	-	1,614	-	107.57
Central El Potrero	14,812	890,022	60.09	92,159	10.35	6.22	92,159	-	-	-	-	118.82
Central La Providencia	9,755	583,434	59.81	62,131	10.65	6.37	-	-	-	-	62,131	110.13
Central Motzorongo	15,573	920,220	59.09	93,822	10.20	6.02	-	60,661	-	-	33,161	111.19
San José de Abajo	11,398	620,952	54.48	67,031	10.79	5.88	-	67,031	-	-	-	111.57
El Refugio	6,393	339,136	53.05	37,071	10.93	5.80	-	11,032	-	-	26,039	114.28
La Margarita	15,244	780,027	51.17	92,910	11.91	6.09	-	85,229	-	-	7,681	121.95
Constancia	9,417	483,745	51.37	49,758	10.29	5.28	-	49,758	-	-	-	110.42
Central Progreso	11,472	445,964	38.88	54,262	12.17	4.73	-	52,775	-	-	1,488	124.14
Noreste	129,134	6,585,155	50.99	717,327	10.89	5.55	206,729	419,368	-	-	91,230	120.84
El Higo	21,370	1,319,690	61.75	130,654	9.90	6.11	-	130,654	-	-	-	106.13
Pánuco	25,499	1,436,808	56.35	150,636	10.48	5.91	-	59,406	-	-	91,230	117.05
Alianza Popular	12,517	669,640	53.50	81,933	12.24	6.55	-	81,933	-	-	-	131.52
Plan de San Luis	16,046	854,914	53.28	104,522	12.23	6.51	104,522	-	-	-	-	131.03
Plan de Ayala	13,264	611,342	46.09	67,848	11.10	5.12	67,848	-	-	-	-	122.69
El Mante	20,283	872,422	43.01	90,344	10.36	4.45	922	89,422	-	-	-	130.89
San Miguel del Naranjo	20,156	820,339	40.70	91,389	11.14	4.53	33,437	57,952	-	-	-	119.52
Noroeste	12,190	801,200	65.72	90,294	11.27	7.41	-	86,563	-	-	3,731	108.31
El Molino	8,099	538,234	66.46	63,396	11.78	7.83	-	63,396	-	-	-	-
Eldorado	4,092	262,967	64.27	26,898	10.23	6.57	-	23,167	-	-	3,731	108.31
Pacífico	77,027	6,526,977	84.74	739,559	11.33	9.60	155,941	545,858	37,760	-	-	119.14
Tamazula	8,627	935,937	108.49	112,110	11.98	12.99	62,783	49,327	-	-	-	129.21
Melchor Ocampo	9,043	894,915	98.96	105,781	11.82	11.70	-	105,781	-	-	-	123.16
San Francisco Ameca	8,786	783,695	89.20	88,982	11.35	10.13	-	53,060	35,922	-	-	117.72
Tala	17,781	1,467,435	82.53	160,672	10.95	9.04	69,970	88,864	1,838	-	-	114.62
Bellavista	6,390	508,910	79.64	54,739	10.76	8.57	-	54,739	-	-	-	113.51
Pedernales	2,758	218,542	79.24	24,967	11.42	9.05	-	24,967	-	-	-	120.57
José María Morelos	6,183	463,747	75.00	48,609	10.48	7.86	-	48,609	-	-	-	113.15
Lázaro Cárdenas	2,834	209,255	73.83	24,285	11.61	8.57	23,189	1,096	-	-	-	118.93
Santa Clara	4,260	311,020	73.01	34,209	11.00	8.03	-	34,209	-	-	-	113.65
Quesería	10,365	733,521	70.77	85,207	11.62	8.22	-	85,207	-	-	-	121.68
Papaloapan - Golfo	115,135	7,583,685	65.87	781,481	10.30	6.79	236,867	378,546	-	-	166,067	108.81
El Modelo	7,898	713,723	90.37	75,454	10.57	9.55	-	75,454	-	-	-	112.76
La Gloria	14,553	1,217,276	83.65	133,752	10.99	9.19	-	133,752	-	-	-	113.52
San Pedro	9,930	673,915	67.86	60,577	8.99	6.10	-	60,577	-	-	-	95.81
Mahuixtlán	4,651	306,987	66.01	30,991	10.10	6.66	-	30,991	-	-	-	105.80
Tres Valles	23,438	1,529,567	65.26	161,796	10.58	6.90	161,796	-	-	-	-	113.57
Adolfo López Mateos	15,434	936,984	60.71	95,826	10.23	6.21	75,071	9,742	-	-	11,013	107.45
San Cristóbal	29,157	1,640,393	56.26	161,394	9.84	5.54	-	68,031	-	-	93,364	103.45
CIASA (Cuautolapam)	10,075	564,840	56.06	61,691	10.92	6.12	-	-	-	-	61,691	115.55
Sureste	79,158	5,209,009	65.81	531,052	10.19	6.71	42,958	329,498	13,287	-	145,309	108.86
Cía. La Fe (Pujitlic)	14,278	1,375,954	96.37	169,943	12.35	11.90	-	169,943	-	-	-	124.99
Huixtla	9,912	865,791	87.34	82,233	9.50	8.30	-	39,614	-	-	42,619	103.55
La Joya	13,006	796,376	61.23	79,934	10.04	6.15	-	40,030	-	-	39,905	107.62
Santa Rosalía	7,720	438,908	56.86	43,436	9.90	5.63	-	-	-	-	43,436	108.00
San Rafael de Pucté	18,782	1,017,675	54.18	88,252	8.67	4.70	-	68,904	-	-	19,349	98.04
Presidente Benito Juárez	15,460	714,305	46.20	67,252	9.42	4.35	42,958	11,008	13,287	-	-	99.69

Nota: El dato nacional de KARBE solo contiene información de los ingenios que proporcionaron los datos necesarios para el cálculo.

Información semanal por Entidad Federativa
Cuadro 10

Entidad federativa	Superficie industrializada	Caña molida	Rendimiento de campo	Producción de azúcar	Rendimiento de fábrica	Rendimiento agroindustrial	Azúcar refinada	Azúcar estándar	Azúcar blanco especial	Azúcar mascabado	Azúcar con pol menor a 99.2	KARBE neto teórico
	ha	t	t/ha	t	%	t azúcar/ha	t	t	t	t	t	kg/tCN
Total nacional	39,772	2,115,461	53.19	248,293	11.74	6.24	54,715	163,898	5,109	-	24,572	123.14
Puebla	729	69,956	96.02	9,554	13.66	13.11	-	9,554	-	-	-	135.37
Morelos	751	65,013	86.58	8,817	13.56	11.74	-	8,817	-	-	-	136.74
Chiapas	1,495	124,132	83.05	15,250	12.28	10.20	-	15,250	-	-	-	125.11
Jalisco	3,894	304,795	78.26	38,769	12.72	9.95	8,613	25,972	4,185	-	-	131.13
Michoacán	759	51,844	68.31	6,320	12.19	8.33	1,524	4,796	-	-	-	122.74
Colima	582	37,284	64.05	4,774	12.80	8.20	-	4,774	-	-	-	133.82
Nayarit	581	35,367	60.87	4,606	13.02	7.93	-	4,606	-	-	-	-
Campeche	904	46,327	51.25	5,342	11.53	5.91	-	5,342	-	-	-	118.49
Oaxaca	2,168	107,614	49.64	12,876	11.97	5.94	6,289	5,501	-	-	1,086	117.03
Sinaloa	472	23,429	49.59	2,692	11.49	5.70	-	965	-	-	1,727	112.26
Quintana Roo	1,272	62,568	49.18	6,087	9.73	4.78	-	6,087	-	-	-	103.68
Veracruz	18,314	891,658	48.69	97,750	10.96	5.34	22,114	55,239	-	-	20,396	116.67
Tabasco	867	39,017	45.00	3,556	9.11	4.10	1,039	231	924	-	1,362	107.43
San Luis Potosí	5,192	195,573	37.67	26,550	13.58	5.11	14,214	12,336	-	-	-	139.85
Tamaulipas	1,792	60,885	33.98	5,350	8.79	2.99	922	4,428	-	-	-	131.96

Nota: El dato nacional de KARBE solo contiene información de los ingenios que proporcionaron los datos necesarios para el cálculo.

Información acumulada por Entidad Federativa
Cuadro 11

Entidad federativa	Superficie industrializada	Caña molida	Rendimiento de campo	Producción de azúcar	Rendimiento de fábrica	Rendimiento agroindustrial	Azúcar refinada	Azúcar estándar	Azúcar blanco especial	Azúcar mascabado	Azúcar con pol menor a 99.2	KARBE neto teórico
	ha	t	t/ha	t	%	t azúcar/ha	t	t	t	t	t	kg/tCN
Total nacional	552,458	35,678,375	64.58	3,857,553	10.81	6.98	819,325	2,425,063	51,046	1,614	560,505	115.26
Puebla	13,194	1,353,859	102.61	164,682	12.16	12.48	-	164,682	-	-	-	125.04
Morelos	13,418	1,285,007	95.76	166,625	12.97	12.42	-	166,625	-	-	-	131.47
Chiapas	24,190	2,241,745	92.67	252,177	11.25	10.42	-	209,557	-	-	42,619	117.11
Jalisco	56,810	5,054,639	88.97	570,892	11.29	10.05	132,753	400,380	37,760	-	-	119.05
Michoacán	9,852	738,818	74.99	83,460	11.30	8.47	23,189	60,271	-	-	-	117.20
Colima	10,365	733,521	70.77	85,207	11.62	8.22	-	85,207	-	-	-	121.68
Nayarit	8,099	538,234	66.46	63,396	11.78	7.83	-	63,396	-	-	-	-
Sinaloa	4,092	262,967	64.27	26,898	10.23	6.57	-	23,167	-	-	3,731	108.31
Veracruz	238,133	14,617,520	61.38	1,503,499	10.29	6.31	338,626	796,526	-	1,614	366,733	110.56
Campeche	13,006	796,376	61.23	79,934	10.04	6.15	-	40,030	-	-	39,905	107.62
Oaxaca	37,071	2,056,146	55.46	225,806	10.98	6.09	75,071	106,002	-	-	44,733	114.09
Quintana Roo	18,782	1,017,675	54.18	88,252	8.67	4.70	-	68,904	-	-	19,349	98.04
Tabasco	23,180	1,153,213	49.75	110,688	9.60	4.78	42,958	11,008	13,287	-	43,436	102.89
San Luis Potosí	61,983	2,956,236	47.69	345,693	11.69	5.58	205,807	139,886	-	-	-	126.22
Tamaulipas	20,283	872,422	43.01	90,344	10.36	4.45	922	89,422	-	-	-	130.89

Nota: El dato nacional de KARBE solo contiene información de los ingenios que proporcionaron los datos necesarios para el cálculo.

Variación semanal respecto al 2do estimado de producción, zafra 2021/22
Cuadro 12

Ingenio	Información real					Variación absoluta (real - 2do estimado)				
	Superficie industrializada	Caña molida	Rendimiento de campo	Producción de azúcar	Rendimiento de fábrica	Superficie industrializada	Caña molida	Rendimiento de campo	Producción de azúcar	Rendimiento de fábrica
	ha	t	t/ha	t	%	ha	t	t/ha	t	%
Nacional	39,772	2,115,461	53.19	248,293	11.74	170	-241,132	-6.32	-31,907	-0.15
Centro	1,687	151,818	89.97	19,764	13.02	-20	-9,585	-4.57	-1,770.50	-0.32
Atencingo	687	66,805	97.19	9,074	13.58	92	3,247	-9.65	377.40	-0.10
Calipam	41	3,151	76.55	480	15.24	41.16	3,150.90	76.55	480.20	15.24
Central Casasano	290	26,134	90.27	3,389	12.97	26	-1,911	-16.24	-566.38	-1.14
El Carmen	208	16,850	81.01	1,393	8.26	-116	-4,650	14.65	-747.40	-1.69
Emiliano Zapata	461	38,879	84.27	5,429	13.96	-64	-9,421	-7.73	-1,314.33	0.00
Córdoba - Golfo	6,612	352,336	53.29	39,215	11.13	-803	-56,530	-1.85	-7,708	-0.35
La Margarita	962	42,625	44.30	5,501	12.91	136	2,565	-4.20	590	0.65
Central La Providencia	624	33,822	54.20	3,676	10.87	-31	-978	1.10	-34	0.21
San Nicolás	502	44,565	88.76	4,527	10.16	-132	-1,719	15.76	-291	-0.25
Constancia	478	30,597	63.96	3,423	11.19	-201	-4,032	13.01	-436	0.04
Central Progreso	793	27,503	34.70	3,144	11.43	-57	-7,769	-6.81	-806	0.23
Central San Miguelito	298	16,963	57.00	1,699	10.01	-97	-7,687	-5.51	-855	-0.35
San José de Abajo	792	34,739	43.85	3,973	11.44	122	-5,919	-16.77	-948	-0.67
Central Motzorongo	1,071	57,920	54.09	6,254	10.80	42	-2,794	-4.91	-962	-1.09
El Refugio	165	9,436	57.21	1,086	11.51	-286	-16,364	0.00	-1,814	0.27
Central El Potrero	927	54,167	58.44	5,932	10.95	-298	-11,833	4.55	-2,152	-1.30
Noreste	10,563	405,050	38.34	48,670	12.02	799	-51,578	-8.42	-8,996	-0.61
Plan de San Luis	1,341	61,900	46.16	8,325	13.45	-344	4,670	12.20	1,354	1.27
Alianza Popular	1,230	51,590	41.94	7,186	13.93	263	5,154	-6.10	1,184	1.00
Plan de Ayala	1,248	43,088	34.53	5,480	12.72	47	-1,341	-2.47	198	0.83
El Higo	1,649	69,441	42.11	8,065	11.61	397	-6,324	-18.41	-1,835	-1.45
San Miguel del Naranjo	1,373	38,995	28.39	5,560	14.26	-13	-24,005	-17.05	-2,891	0.84
Pánuco	1,930	79,151	41.00	8,704	11.00	287	-15,752	-16.74	-3,469	-1.83
El Mante	1,792	60,885	33.98	5,350	8.79	161	-13,980	-11.93	-3,537	-3.08
Noroeste	1,053	58,796	55.81	7,298	12.41	248	-1,654	-19.28	240	0.74
El Molino	581	35,367	60.87	4,606	13.02	131	367	-16.91	256	0.60
Eldorado	472	23,429	49.59	2,692	11.49	117	-2,021	-16.57	-16	0.11
Puga	-	-	-	-	-	-	-	-	-	-
Pacífico	5,236	393,922	75.24	49,864	12.66	-399	-21,304	1.54	-1,939	0.18
Tala	1,336	93,717	70.16	12,014	12.82	35.68	1,717	-0.61	614	0.43
José María Morelos	390	28,501	73.07	3,374	11.84	-51.09	-149	8.12	339	1.24
San Francisco Ameca	633	51,910	81.98	6,789	13.08	-4.12	1,350	2.65	249	0.14
Melchor Ocampo	492	47,104	95.80	5,880	12.48	-66.09	-308	10.80	31	0.15
Bellavista	429	27,626	64.37	3,548	12.84	27.78	-1,539	-8.29	-249	-0.17
Pedernales	169	13,709	81.12	1,686	12.30	-19.00	-1,391	0.80	-264	-0.61
Lázaro Cárdenas	177	12,190	68.87	1,524	12.50	-61.95	-2,810	6.10	-341	0.07
Santa Clara	413	25,945	62.82	3,110	11.99	0.78	-3,735	-9.18	-365	0.28
Tamazula	615	55,937	91.00	7,164	12.81	-86.50	-3,663	6.00	-566	-0.16
Quesería	582	37,284	64.05	4,774	12.80	-174.33	-10,776	0.51	-1,387	-0.02
Papaloapan - Golfo	10,083	481,494	47.75	53,249	11.06	1,643	-17,660	-11.39	-2,136	-0.04
La Gloria	1,111	75,516	67.97	8,687	11.50	25	-5,284	-6.45	-1,013	-0.50
San Pedro	748	43,967	58.75	4,207	9.57	-102	-5,033	1.10	-743	-0.53
El Modelo	513	40,842	79.58	4,461	10.92	-64	-4,958	0.27	-642	-0.22
Adolfo López Mateos	1,041	55,553	53.38	6,289	11.32	-9	-10,447	-9.48	-411	1.17
Mahuixtlán	299	15,717	52.50	1,639	10.43	-7	-2,283	-6.16	-296	-0.32
Tres Valles	1,600	92,850	58.03	10,488	11.30	-160	850	5.77	-217	-0.34
CIASA (Cuatrotolapam)	737	39,410	53.51	4,713	11.96	-1	2,900	4.02	334	-0.04
San Cristóbal	4,034	117,639	29.17	12,766	10.85	1,962	6,596	-24.44	854	0.12
Sureste	4,538	272,044	59.95	30,234	11.11	-1,299	-82,822	-0.85	-9,597	-0.11
Cía. La Fe (Pujitlic)	794	72,957	91.91	9,554	13.09	32	4,196	1.70	827	0.40
Huixtla	701	51,175	73.02	5,696	11.13	2	-4,020	-5.98	-440	0.01
San Rafael de Pucté	1,272	62,568	49.18	6,087	9.73	-33	-1,432	0.14	-889	-1.17
La Joya	904	46,327	51.25	5,342	11.53	7	-6,933	-8.11	-1,128	-0.62
Santa Rosalía	300	13,954	46.50	1,362	9.76	-336	-21,296	-8.89	-2,118	-0.11
Presidente Benito Juárez	567	25,063	44.21	2,194	8.75	-970	-53,337	-6.79	-5,849	-1.51

Variación acumulada respecto al 2do estimado de producción, zafra 2022/23

Cuadro 13

Ingenio	Información real					Variación absoluta (real - 2do estimado)				
	Superficie industrializada	Caña molida	Rendimiento de campo	Producción de azúcar	Rendimiento de fábrica	Superficie industrializada	Caña molida	Rendimiento de campo	Producción de azúcar	Rendimiento de fábrica
	ha	t	t/ha	t	%	ha	t	t/ha	t	%
Nacional	552,458	35,678,375	64.58	3,857,553	10.81	-12,135	-1,120,119	-0.60	-174,932	-0.15
Centro	30,562	2,915,586	95.40	353,803	12.13	234	-31,182	-1.76	-10,221	-0.22
Atencingo	11,683	1,238,853	106.04	154,647	12.48	1,252	57,063	-7.26	4,374	-0.23
Central Casasano	5,317	533,831	100.40	68,240	12.78	213	1,070	-3.99	-682	-0.15
Calipam	1,511	115,006	76.11	10,035	8.73	46	1,012	-1.71	-471	-0.49
El Carmen	3,950	276,720	70.06	22,496	8.13	-715	-35,465	3.14	-4,324	-0.46
Emiliano Zapata	8,101	751,176	92.72	98,385	13.10	-563	-54,863	-0.30	-9,118	-0.24
Córdoba - Golfo	109,250	6,056,763	55.44	644,039	10.63	-836	-215,393	-1.54	-28,085	-0.08
La Margarita	15,244	780,027	51.17	92,910	11.91	591	19,487	-0.73	5,126	0.37
Central La Providencia	9,755	583,434	59.81	62,131	10.65	-491	6,367	3.49	1,418	0.13
San Nicolás	11,368	745,432	65.58	71,227	9.56	489	1,514	-2.81	739	0.08
San José de Abajo	11,398	620,952	54.48	67,031	10.79	1,120	-2,200	-6.15	-490	-0.04
El Refugio	6,393	339,136	53.05	37,071	10.93	18	-30,714	-4.97	-2,667	0.19
Constancia	9,417	483,745	51.37	49,758	10.29	-1,270	-33,421	2.98	-3,309	0.02
Central Progreso	11,472	445,964	38.88	54,262	12.17	-214	-45,964	-3.22	-3,636	0.40
Central Motzorongo	15,573	920,220	59.09	93,822	10.20	627	-11,927	-3.28	-4,545	-0.36
Central San Miguelito	3,818	247,831	64.91	23,669	9.55	-639	-43,466	-0.45	-6,114	-0.67
Central El Potrero	14,812	890,022	60.09	92,159	10.35	-1,068	-75,069	-0.69	-14,606	-0.71
Noreste	129,134	6,585,155	50.99	717,327	10.89	-2,173	-401,705	-2.22	-67,986	-0.35
El Higo	21,370	1,319,690	61.75	130,654	9.90	156	-75,094	-3.99	-18,217	-0.77
Alianza Popular	12,517	669,640	53.50	81,933	12.24	157	3,636	-0.39	2,962	0.38
San Miguel del Naranjo	20,156	820,339	40.70	91,389	11.14	-99	-81,426	-3.82	-14,307	-0.58
Plan de Ayala	13,264	611,342	46.09	67,848	11.10	-1,691	-12,262	4.39	-2,204	-0.14
Plan de San Luis	16,046	854,914	53.28	104,522	12.23	-3,558	31,335	11.27	9,219	0.65
El Mante	20,283	872,422	43.01	90,344	10.36	2,408	-106,267	-11.74	-16,900	-0.60
Pánuco	25,499	1,436,808	56.35	150,636	10.48	455	-161,626	-7.48	-28,538	-0.73
Noroeste	12,190	801,200	65.72	90,294	11.27	1,529	-10,073	-10.37	879	0.25
El Molino	8,099	538,234	66.46	63,396	11.78	843	2,210	-7.41	1,824	0.29
Puga	-	-	-	-	-	-	-	-	-	-
Eldorado	4,092	262,967	64.27	26,898	10.23	687	-12,283	-16.57	-945	0.11
Pacífico	77,027	6,526,977	84.74	739,559	11.33	-1,961	1,763	2.13	210	0.00
Melchor Ocampo	9,043	894,915	98.96	105,781	11.82	255	27,604	0.27	6,425	0.36
San Francisco Ameca	8,786	783,695	89.20	88,982	11.35	-308	24,197	5.68	3,205	0.06
José María Morelos	6,183	463,747	75.00	48,609	10.48	-258	2,085	3.33	2,990	0.60
Pedernales	2,758	218,542	79.24	24,967	11.42	65	-5,313	-3.89	-1,347	-0.33
Quesería	10,365	733,521	70.77	85,207	11.62	-277	-16,034	0.33	-1,419	0.06
Santa Clara	4,260	311,020	73.01	34,209	11.00	-288	-10,847	2.24	-1,549	-0.11
Tamazula	8,627	935,937	108.49	112,110	11.98	-445	-9,194	4.31	-1,734	-0.07
Bellavista	6,390	508,910	79.64	54,739	10.76	-58	-3,019	0.24	-1,750	-0.28
Lázaro Cárdenas	2,834	209,255	73.83	24,285	11.61	-561	-12,810	8.42	-1,788	-0.14
Tala	17,781	1,467,435	82.53	160,672	10.95	-87	5,094	0.69	-2,823	-0.23
Papaloapan - Golfo	115,135	7,583,685	65.87	781,481	10.30	-4,500	-203,130	0.78	-21,115	-0.00
Tres Valles	23,438	1,529,567	65.26	161,796	10.58	-1,232	-15,246	2.64	1,264	0.19
Adolfo López Mateos	15,434	936,984	60.71	95,826	10.23	-654	-21,723	1.12	1,242	0.36
Mahuixtlán	4,651	306,987	66.01	30,991	10.10	272	-2,363	-4.63	171	0.13
El Modelo	7,898	713,723	90.37	75,454	10.57	-26	-26,948	-3.11	-2,606	0.03
CIASA (Cuatrotolapam)	10,075	564,840	56.06	61,691	10.92	-426	-6,130	1.69	-2,627	-0.34
San Cristóbal	29,157	1,640,393	56.26	161,394	9.84	-925	-45,189	0.23	-5,289	-0.05
La Gloria	14,553	1,217,276	83.65	133,752	10.99	-526	-35,260	0.58	-6,394	-0.20
San Pedro	9,930	673,915	67.86	60,577	8.99	-983	-50,271	1.51	-6,875	-0.33
Sureste	79,158	5,209,009	65.81	531,052	10.19	-4,428	-260,398	0.37	-48,614	-0.40
Cía. La Fe (Pujitlic)	14,278	1,375,954	96.37	169,943	12.35	33	24,056	1.46	-1,450	-0.33
Huixtla	9,912	865,791	87.34	82,233	9.50	-231	-18,541	0.16	-4,704	-0.33
Presidente Benito Juárez	15,460	714,305	46.20	67,252	9.42	-744	-53,294	-1.17	-6,036	-0.13
La Joya	13,006	796,376	61.23	79,934	10.04	183	-28,344	-3.08	-7,109	-0.52
Santa Rosalía	7,720	438,908	56.86	43,436	9.90	-1,675	-97,741	-0.27	-10,343	-0.12
San Rafael de Pucté	18,782	1,017,675	54.18	88,252	8.67	-1,995	-86,534	1.04	-18,972	-1.04

Cifras de los ingenios del 2do estimado de producción, para la semana 27 con fecha de corte al 01 de abril de 2023
Cuadro 14

Ingenio	Superficie a industrializar	Caña a moler	Rendimiento de campo	Azúcar total a producir	Rendimiento de fábrica	Rendimiento agroindustrial	Azúcar a producir con pol menor a 99.2
	ha	t	t/ha	t	%	t azúcar/ha	t
Nacional	40,222	2,343,773	58.27	278,813	11.90	6.93	35,580
Centro	1,707	160,284	93.91	21,331	13.31	12.50	-
Central Casasano	279	29,728	106.51	4,189	14.09	15.01	-
El Carmen	324	21,500	66.36	2,150	10.00	6.64	-
Atencingo	602	63,406	105.31	8,650	13.64	14.37	-
Emiliano Zapata	502	45,650	91.00	6,343	13.89	12.64	-
Calipam	-	-	-	-	-	-	-
Córdoba - Golfo	7,304	376,041	51.49	43,900	11.67	6.01	8,185
Central San Miguelito	366	22,790	62.25	2,338	10.26	6.39	2,338
Central El Potrero	1,144	60,000	52.46	7,361	12.27	6.44	-
San Nicolás	604	44,071	73.00	4,681	10.62	7.75	750
San José de Abajo	660	40,040	60.63	4,896	12.23	7.41	-
La Margarita	827	40,120	48.50	4,856	12.10	5.87	-
Central Progreso	702	28,072	40.00	3,101	11.04	4.42	-
Central Motzorongo	1,022	60,305	59.00	7,048	11.69	6.90	-
El Refugio	535	20,366	38.05	2,900	14.24	5.42	1,647
Central La Providencia	865	32,800	37.94	3,450	10.52	3.99	3,450
Constancia	579	27,477	47.48	3,270	11.90	5.65	-
Noreste	9,652	443,205	45.92	55,509	12.52	5.75	5,810
El Higo	1,203	72,377	60.14	9,040	12.49	7.51	-
Pánuco	1,574	94,271	59.89	12,140	12.88	7.71	5,810
Plan de Ayala	1,195	44,222	37.00	5,303	11.99	4.44	-
El Mante	1,680	74,865	44.56	8,887	11.87	5.29	-
Plan de San Luis	1,551	52,033	33.55	6,319	12.14	4.07	-
San Miguel del Naranjo	1,477	59,000	39.94	8,000	13.56	5.42	-
Alianza Popular	971	46,436	47.84	5,819	12.53	6.00	-
Noroeste	1,765	98,949	56.06	10,305	10.41	5.84	1,052
El Molino	450	35,000	77.78	4,350	12.43	9.67	-
Puga	955	38,216	40.01	3,242	8.48	3.39	-
Eldorado	360	25,733	71.48	2,712	10.54	7.53	1,052
Pacífico	5,632	412,714	73.28	51,891	12.57	9.21	-
José María Morelos	468	28,650	61.19	3,035	10.59	6.48	-
Tamazula	677	59,600	88.00	7,674	12.88	11.33	-
Melchor Ocampo	556	47,258	85.00	5,886	12.46	10.59	-
Tala	1,300	90,000	69.23	11,400	12.67	8.77	-
San Francisco Ameca	633	50,244	79.33	6,542	13.02	10.33	-
Bellavista	397	29,007	73.15	3,849	13.27	9.71	-
Quesería	762	48,435	63.53	6,287	12.98	8.25	-
Pedernales	190	15,100	79.47	1,900	12.58	10.00	-
Santa Clara	406	29,220	72.00	3,460	11.84	8.53	-
Lázaro Cárdenas	242	15,200	62.78	1,858	12.22	7.67	-
Papaloapan - Golfo	8,375	498,865	59.57	55,934	11.21	6.68	17,100
San Cristóbal	2,096	112,365	53.61	12,282	10.93	5.86	12,282
CIASA (Cuatotlapam)	766	40,300	52.59	4,818	11.96	6.29	4,818
San Pedro	860	50,000	58.14	5,020	10.04	5.84	-
Adolfo López Mateos	1,100	69,000	62.73	7,400	10.72	6.73	-
La Gloria	1,077	78,500	72.90	9,420	12.00	8.75	-
Mahuixtlán	302	17,500	58.02	1,899	10.85	6.30	-
El Modelo	504	42,200	83.69	4,681	11.09	9.28	-
Tres Valles	1,670	89,000	53.30	10,414	11.70	6.24	-
Sureste	5,788	353,715	61.11	39,942	11.29	6.90	3,434
Santa Rosalía	619	34,125	55.10	3,434	10.06	5.55	3,434
Presidente Benito Juárez	1,538	80,000	52.00	8,251	10.31	5.36	-
San Rafael de Pucté	1,300	64,000	49.23	7,040	11.00	5.42	-
Huixtla	663	52,670	79.50	6,007	11.40	9.07	-
La Joya	905	54,117	59.80	6,613	12.22	7.31	-
Cía. La Fe (Pujilic)	763	68,803	90.21	8,597	12.50	11.27	-