

Fechas de los ingenios del 2do estimado de producción
Cuadro 1

#	Ingenio	Real Inicio	Estimada de fin de zafra	Días de zafra
1	Calipam	9 de diciembre de 2022	12 de marzo de 2023	94
2	Central Progreso	13 de diciembre de 2022	31 de marzo de 2023	109
3	Constancia	15 de diciembre de 2022	31 de marzo de 2023	107
4	El Refugio	12 de diciembre de 2022	1 de abril de 2023	111
5	Central La Providencia	26 de noviembre de 2022	5 de abril de 2023	131
6	Central Motzorongo	6 de diciembre de 2022	7 de abril de 2023	123
7	Lázaro Cárdenas	9 de diciembre de 2022	7 de abril de 2023	120
8	San Miguel del Naranjo	10 de diciembre de 2022	10 de abril de 2023	122
9	Pedernales	5 de diciembre de 2022	12 de abril de 2023	129
10	Eldorado	10 de enero de 2023	16 de abril de 2023	97
11	Central El Potrero	1 de diciembre de 2022	20 de abril de 2023	141
12	El Higo	5 de noviembre de 2022	22 de abril de 2023	169
13	Quesería	7 de diciembre de 2022	25 de abril de 2023	140
14	La Margarita	16 de noviembre de 2022	27 de abril de 2023	163
15	Emiliano Zapata	23 de noviembre de 2022	27 de abril de 2023	156
16	Santa Rosalía	3 de diciembre de 2022	27 de abril de 2023	146
17	Cía. La Fe (Pujilic)	3 de noviembre de 2022	29 de abril de 2023	178
18	Central San Miguelito	15 de diciembre de 2022	29 de abril de 2023	136
19	Bellavista	20 de noviembre de 2022	1 de mayo de 2023	163
20	Melchor Ocampo	19 de noviembre de 2022	2 de mayo de 2023	165
21	José María Morelos	3 de diciembre de 2022	2 de mayo de 2023	151
22	San Francisco Ameca	8 de diciembre de 2022	2 de mayo de 2023	146
23	San Nicolás	28 de noviembre de 2022	4 de mayo de 2023	158
24	Santa Clara	3 de enero de 2023	5 de mayo de 2023	123
25	Mahuixtlán	24 de noviembre de 2022	6 de mayo de 2023	164
26	La Gloria	5 de diciembre de 2022	6 de mayo de 2023	153
27	Huixtla	25 de noviembre de 2022	9 de mayo de 2023	166
28	Plan de Ayala	17 de diciembre de 2022	10 de mayo de 2023	145
29	Presidente Benito Juárez	16 de diciembre de 2022	13 de mayo de 2023	149
30	Plan de San Luis	16 de diciembre de 2022	14 de mayo de 2023	150
31	La Joya	23 de noviembre de 2022	20 de mayo de 2023	179
32	San Cristóbal	29 de noviembre de 2022	20 de mayo de 2023	173
33	Tamazula	29 de noviembre de 2022	20 de mayo de 2023	173
34	Atencingo	16 de noviembre de 2022	22 de mayo de 2023	188
35	San Pedro	22 de noviembre de 2022	27 de mayo de 2023	187
36	Tala	25 de noviembre de 2022	27 de mayo de 2023	184
37	El Modelo	1 de diciembre de 2022	27 de mayo de 2023	178
38	El Carmen	5 de diciembre de 2022	27 de mayo de 2023	174
39	Adolfo López Mateos	12 de diciembre de 2022	27 de mayo de 2023	167
40	El Mante	8 de diciembre de 2022	27 de mayo de 2023	171
41	Alianza Popular	18 de diciembre de 2022	29 de mayo de 2023	163
42	Central Casasano	16 de noviembre de 2022	31 de mayo de 2023	197
43	CIASA (Cuatotolapam)	10 de diciembre de 2022	1 de junio de 2023	174
44	Pánuco	12 de noviembre de 2022	3 de junio de 2023	204
45	Tres Valles	23 de noviembre de 2022	4 de junio de 2023	194
46	San Rafael de Pucté	9 de noviembre de 2022	9 de junio de 2023	213
47	San José de Abajo	2 de diciembre de 2022	10 de junio de 2023	191
48	El Molino	8 de diciembre de 2022	10 de junio de 2023	185
49	Puga			

Nota: Se sabe que en la semana 25 el ingenio Puga, no tendrá operaciones y su caña será derivada a los ingenios cercanos.

Comparativos nacionales
Semanal
Cuadro 2

Variable	Superficie industrializada	Caña molida	Rendimiento de campo	Producción total de azúcar	Rendimiento de fábrica	Rendimiento agroindustrial
	ha	t	t/ha	t	%	t azúcar/ha
Zafra 2022/23 (a)	37,968	2,137,600	56.30	248,436	11.62	6.54
2do. estimado, zafra 2022/23 (b)	39,211	2,340,475	59.69	277,833	11.87	7.09
Zafra 2021/22 (c) *	34,167	2,335,402	68.35	281,025	12.03	8.23
Diferencias						
(a) - (b)	-1,242	-202,875	-3.39	-29,397	-0.25	-0.55
(a) - (c)	3,802	-197,802	-12.05	-32,589	-0.41	-1.69

* Semana 25 con fecha de corte al 19/03/2022

Semanal de calidades de azúcar (t)
Cuadro 3

Variable	Azúcar refinada	Azúcar estándar	Azúcar blanco especial	Azúcar mascabado	Azúcar con pol menor a 99.2
	t	t	t	t	t
Zafra 2022/23(d)	57,726	156,409	3,696	-	30,605
Zafra 2021/22 (e) *	60,240	183,021	6,644	559	30,563
Diferencias					
(d) - (e)	-2,514	-26,611	-2,948	-559	43

* Semana 25 con fecha de corte al 19/03/2022

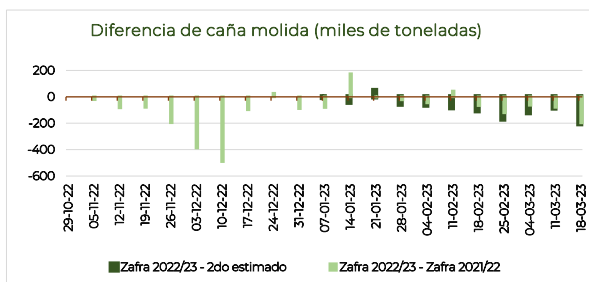
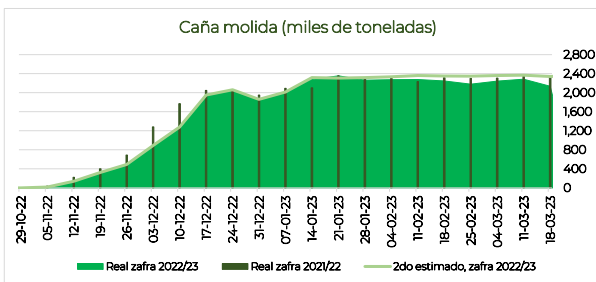
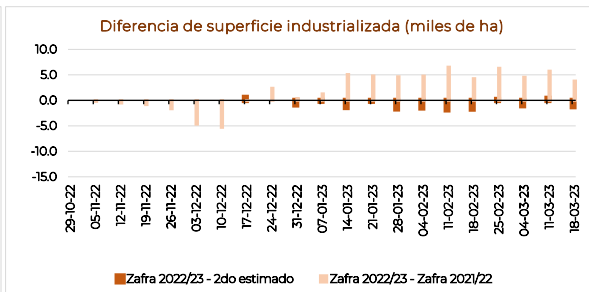
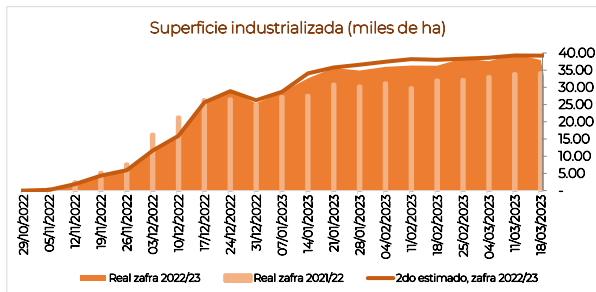

Comparativos nacionales

Acumulados

Cuadro 4

Variable	Superficie industrializada	Caña molida	Rendimiento de campo	Producción total de azúcar	Rendimiento de fábrica	Rendimiento agroindustrial
	ha	t	t/ha	t	%	t azúcar/ha
Zafra 2022/23 (a)	512,745	33,562,914	65.46	3,609,260	10.75	7.04
2do. estimado, zafra 2022/23 (b)	524,990	34,441,901	65.60	3,752,285	10.89	7.15
Zafra 2021/22 (c) *	473,077	35,442,052	74.92	3,907,601	11.03	8.26
Diferencias						
(a) - (b)	-12,245	-878,987	-0.14	-143,025	-0.14	-0.11
(a) - (c)	39,668	-1,879,138	-9.46	-298,341	-0.28	-1.22

* Semana 25 con fecha de corte al 19/03/2022

Acumulados de calidades de azúcar (t)

Cuadro 5

Variable	Azúcar refinada	Azúcar estándar	Azúcar blanco especial	Azúcar mascabado	Azúcar con pol menor a 99.2
Real zafra 2022/23 (d)	764,610	2,261,165	45,938	1,614	535,934
Real zafra 2021/22 (e) *	857,702	2,401,597	63,179	576	584,547
Diferencias					
(d) - (e)	-93,092	-140,432	-17,242	1,038	-48,613

* Semana 25 con fecha de corte al 19/03/2022

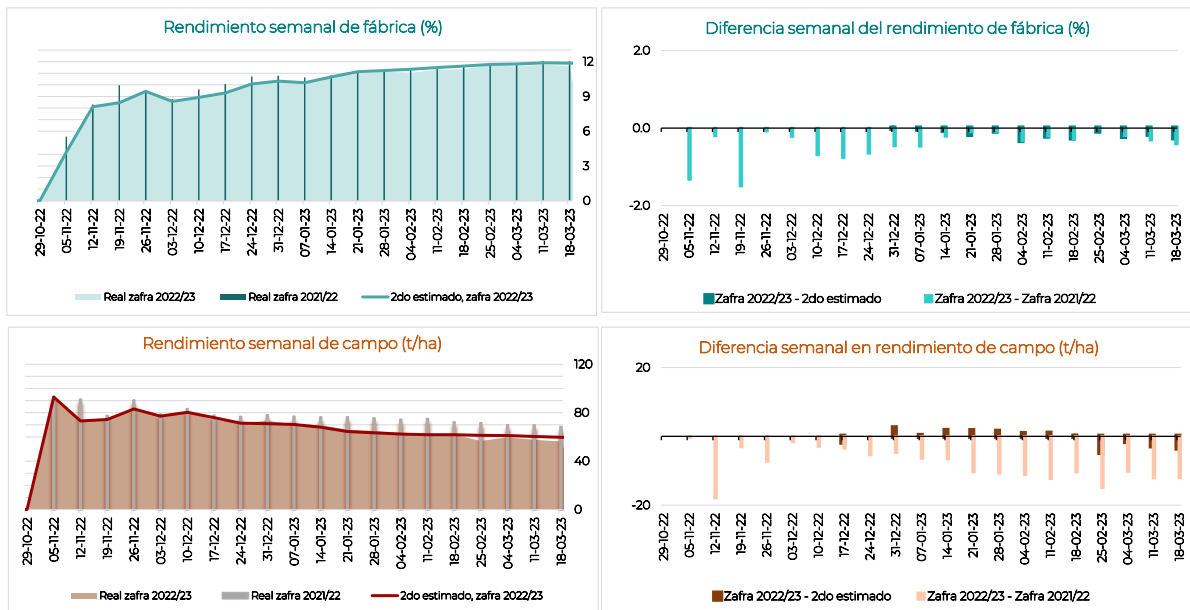

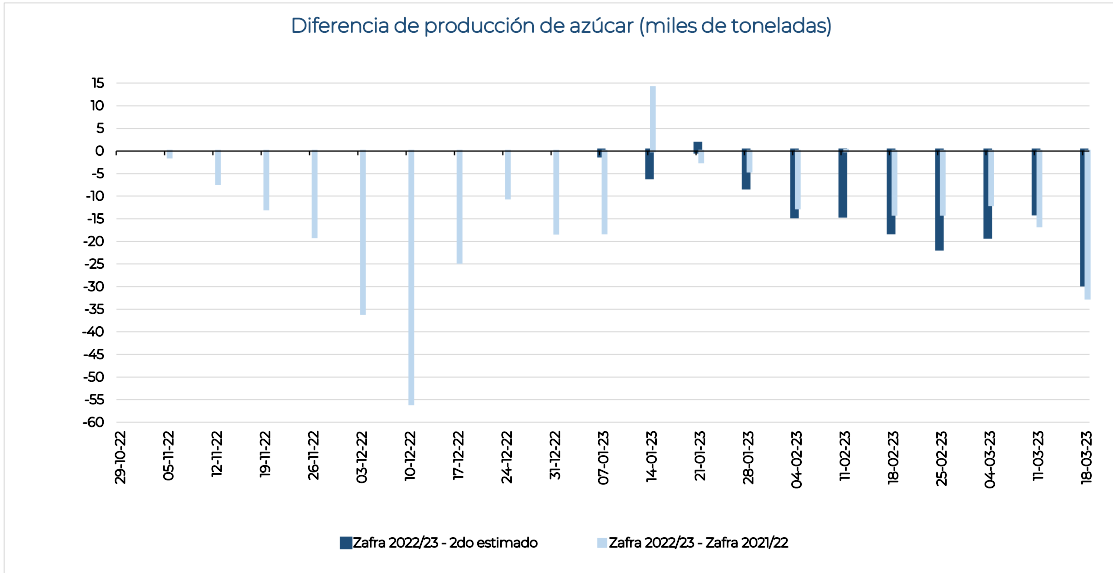
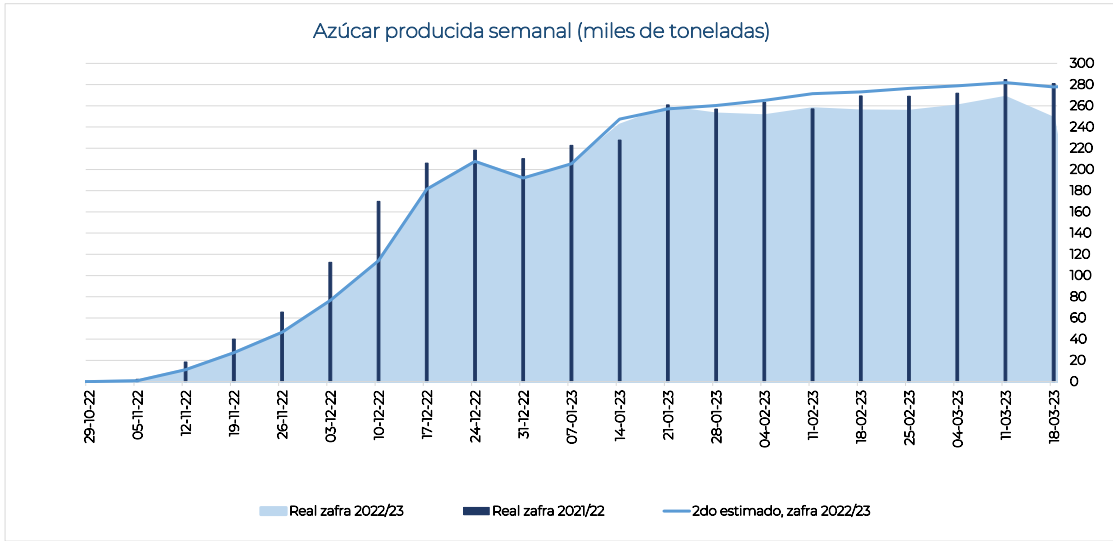

Información semanal por ingenio y grupo azucarero
Cuadro 6

Ingenio	Superficie industrializada	Caña molida	Rendimiento de campo	Producción de azúcar	Rendimiento de fábrica	Rendimiento agroindustrial	Azúcar refinada	Azúcar estándar	Azúcar blanco especial	Azúcar mascabado	Azúcar con pol menor a 99.2	KARBE neto teórico
	ha	t	t/ha	t	%	t azúcar/ha	t	t	t	t	t	kg/CN
Nacional	37,968	2,137,600	56.30	248,436	11.62	6.54	57,726	156,409	3,696	-	30,605	121.77
Beta San Miguel	7,868	428,925	54.52	51,019	11.89	6.48	8,059	31,471	2,978	-	8,512	123.26
Central Casasano	302	28,645	95.01	3,897	13.60	12.93	-	3,897	-	-	-	136.52
Emiliano Zapata	463	41,304	89.16	5,644	13.66	12.18	-	5,644	-	-	-	138.76
San Francisco Ameca	623	52,705	84.63	6,477	12.29	10.40	-	3,500	2,978	-	-	130.64
Quesería	720	46,406	64.49	6,168	13.29	8.57	-	6,168	-	-	-	131.21
Central La Providencia	571	31,146	54.50	3,521	11.30	6.16	-	-	-	-	3,521	120.44
Central El Potrero	715	38,625	54.00	4,105	10.63	5.74	4,105	-	-	-	-	122.43
Santa Rosalía	603	31,391	52.03	3,413	10.87	5.66	-	-	-	-	3,413	112.32
Central San Miguelito	283	14,578	51.53	1,578	10.82	5.58	-	-	-	-	1,578	110.85
San Rafael de Pucté	1,187	60,247	50.77	5,946	9.87	5.01	-	5,946	-	-	-	101.89
Constancia	786	33,858	43.09	3,765	11.12	4.79	-	3,765	-	-	-	112.28
San Miguel del Naranjo	1,615	50,020	30.97	6,506	13.01	4.03	3,954	2,552	-	-	-	131.63
Zucarmex	5,636	368,802	65.43	43,158	11.70	7.66	-	38,401	-	-	4,757	119.01
Atencingo	756	68,676	90.84	9,090	13.24	12.02	-	9,090	-	-	-	134.78
Cía. La Fe (Pujilic)	790	70,172	88.86	9,053	12.90	11.46	-	9,053	-	-	-	129.96
Melchor Ocampo	610	50,082	82.10	6,279	12.54	10.29	-	6,279	-	-	-	133.35
Mahuixtlán	273	15,735	57.59	1,718	10.92	6.29	-	1,718	-	-	-	114.12
San Cristóbal	1,882	101,054	53.69	10,460	10.35	5.56	-	5,703	-	-	4,757	111.22
El Higo	1,325	63,083	47.60	6,558	10.40	4.95	-	6,558	-	-	-	115.10
Santos	3,415	170,359	49.88	21,130	12.40	6.19	4,681	11,737	-	-	4,712	130.79
Bellavista	327	29,213	89.26	3,854	13.19	11.78	-	3,854	-	-	-	131.14
Pedernales	167	14,201	85.04	1,734	12.21	10.39	-	1,734	-	-	-	126.65
CIASA (Cuatotlapam)	734	40,970	55.83	4,712	11.50	6.42	-	-	-	-	4,712	123.37
Alianza Popular	1,018	46,335	45.49	6,148	13.27	6.04	-	6,148	-	-	-	140.09
Plan de Ayala	1,169	39,640	33.92	4,681	11.81	4.01	4,681	-	-	-	-	128.67
GAM	3,426	201,345	58.8	23,520	11.68	6.87	13,132	9,670	718	-	-	117.44
Lázaro Cárdenas	172	12,690	73.58	1,584	12.48	9.18	1,584	-	-	-	-	123.42
Tala	1,224	89,944	73.48	11,117	12.36	9.08	4,684	6,434	-	-	-	127.32
Eldorado	458	24,216	52.89	2,466	10.18	5.38	-	2,466	-	-	-	108.65
Presidente Benito Juárez	1,572	74,495	47.40	8,353	11.21	5.32	6,864	771	718	-	-	107.03
Porres	2,327	165,690	71.20	17,635	10.64	7.58	-	17,635	-	-	-	112.65
Huixtla	626	51,450	82.20	5,270	10.24	8.42	-	5,270	-	-	-	114.07
El Modelo	531	43,552	82.06	4,870	11.18	9.18	-	4,870	-	-	-	118.58
Santa Clara	414	25,905	62.57	3,047	11.76	7.36	-	3,047	-	-	-	117.61
San Pedro	756	44,783	59.20	4,448	9.93	5.88	-	4,448	-	-	-	102.23
PIASA	3,890	198,836	51.12	22,717	11.43	5.84	22,717	-	-	-	-	123.26
Tres Valles	1,401	81,730	58.35	8,798	10.77	6.28	8,798	-	-	-	-	118.68
Adolfo López Mateos	1,028	57,891	56.30	5,915	10.22	5.75	5,915	-	-	-	-	113.50
Plan de San Luis	1,461	59,215	40.53	8,004	13.52	5.48	8,004	-	-	-	-	139.43
La Margarita	2,219	92,921	41.87	11,438	12.31	5.15	-	11,438	-	-	-	125.40
José María Morelos	415	27,415	66.06	3,290	12.00	7.93	-	3,290	-	-	-	126.37
La Margarita	892	36,292	40.71	4,652	12.82	5.22	-	4,652	-	-	-	127.62
Central Progreso	912.76	29,214	32.01	3,497	11.97	3.83	-	3,497	-	-	-	121.87
Pantaleón	2,997	119,270	39.79	12,280	10.30	4.10	-	7,301	-	-	4,979	129.69
Pánuco	1,901	79,824	41.98	8,996	11.27	4.73	-	4,017	-	-	4,979	128.45
El Mante	1,096	39,446	36.00	3,284	8.33	3.00	-	3,284	-	-	-	132.23
GAT	1,834	120,617	65.77	13,566	11.25	7.40	-	13,566	-	-	-	118.70
La Gloria	963	74,678	77.55	8,510	11.40	8.84	-	8,510	-	-	-	119.18
La Joya	871	45,939	52.75	5,056	11.01	5.81	-	5,056	-	-	-	117.92
Motzorongo	1,303	66,660	51.14	7,645	11.47	5.87	-	-	-	-	7,645	120.46
Central Motzorongo	872	47,730	54.72	5,341	11.19	6.12	-	-	-	-	5,341	118.78
El Refugio	431	18,930	43.90	2,304	12.17	5.34	-	-	-	-	2,304	124.67
García González	334	22,675	67.97	2,141	9.44	6.42	1,467	675	-	-	-	100.70
El Carmen	243	16,150	66.46	1,467	9.08	6.04	1,467	-	-	-	-	100.70
Calipam	91	6,525	72.02	675	10.34	7.45	-	675	-	-	-	101.66
Independientes	2,719	181,499	66.75	22,185	12.22	8.16	7,670	14,515	-	-	-	125.35
Tamazula	651	60,838	93.45	8,077	13.28	12.41	4,077	3,999	-	-	-	139.26
San Nicolás	599	43,635	72.80	4,461	10.22	7.44	3,593	869	-	-	-	112.00
El Molino	598	36,654	61.27	4,809	13.12	8.04	-	4,809	-	-	-	-
San José de Abajo	870	40,372	46.39	4,839	11.99	5.56	-	4,839	-	-	-	118.39

Nota: El dato nacional de KARBE solo contiene información de los ingenios que proporcionaron los datos necesarios para el cálculo.

Información acumulada por ingenio y grupo azucarero
Cuadro 7

Ingenio	Superficie industrializada	Caña molida	Rendimiento de campo	Producción de azúcar	Rendimiento de fábrica	Rendimiento agroindustrial	Azúcar refinada	Azúcar estándar	Azúcar blanco especial	Azúcar mascabado	Azúcar con pol menor a 99.2	KARBE neto teórico
	ha	t	t/ha	t	%	t azúcar/ha	t	t	t	t	t	kg/CN
Nacional	512,745	33,562,914	65.46	3,609,260	10.75	7.04	764,610	2,261,165	45,938	1,614	535,934	115.12
Beta San Miguel	109,790	6,878,906	62.66	743,488	10.81	6.77	119,254	450,650	31,737	-	141,848	115.80
Central Casasano	5,028	507,698	100.98	64,851	12.77	12.90	-	64,851	-	-	-	127.85
Emiliano Zapata	7,640	712,297	93.23	92,956	13.05	12.17	-	92,956	-	-	-	133.57
San Francisco Ameca	8,153	731,785	89.76	82,193	11.23	10.08	-	50,456	31,737	-	-	116.81
Quesería	9,783	696,237	71.17	80,433	11.55	8.22	-	80,433	-	-	-	121.02
Central San Miguelito	3,521	230,869	65.58	21,970	9.52	6.24	-	-	-	-	21,970	102.48
Central El Potrero	13,885	835,855	60.20	86,226	10.32	6.21	86,226	-	-	-	-	118.62
Central La Providencia	9,131	549,612	60.19	58,455	10.64	6.40	-	-	-	-	58,455	110.23
Santa Rosalía	7,420	424,954	57.27	42,074	9.90	5.67	-	-	-	-	42,074	107.77
San Rafael de Pucté	17,510	955,108	54.55	82,165	8.60	4.69	-	62,817	-	-	19,349	97.66
Constancia	8,938	453,148	50.70	46,336	10.23	5.18	-	46,336	-	-	-	110.40
San Miguel del Naranjo	18,782	781,344	41.60	85,829	10.98	4.57	33,027	52,802	-	-	-	118.80
Zucarmex	82,227	6,387,129	77.68	706,432	11.06	8.59	-	613,068	-	-	93,364	117.02
Atencingo	10,995	1,172,048	106.59	145,573	12.42	13.24	-	145,573	-	-	-	127.14
Melchor Ocampo	8,552	847,811	99.14	99,901	11.78	11.68	-	99,901	-	-	-	123.12
Cía. La Fe (Pujilic)	13,484	1,302,997	96.63	160,390	12.31	11.90	-	160,390	-	-	-	124.68
Mahuixtlán	4,351	291,270	66.94	29,352	10.08	6.75	-	29,352	-	-	-	105.59
San Cristóbal	25,124	1,522,754	60.61	148,628	9.76	5.92	-	55,265	-	-	93,364	102.67
El Higo	19,721	1,250,249	63.40	122,588	9.81	6.22	-	122,588	-	-	-	105.30
Santos	41,192	2,397,852	58.21	268,565	11.20	6.52	62,369	149,219	-	-	56,978	120.37
Bellavista	5,961	481,285	80.74	51,191	10.64	8.59	-	51,191	-	-	-	112.46
Pedernales	2,589	204,833	79.12	23,280	11.37	8.99	-	23,280	-	-	-	120.00
CIASA (Cuatotlapam)	9,338	525,430	56.27	56,978	10.84	6.10	-	-	-	-	56,978	114.65
Alianza Popular	11,287	618,050	54.76	74,747	12.09	6.62	-	74,747	-	-	-	130.32
Plan de Ayala	12,017	568,254	47.29	62,369	10.98	5.19	62,369	-	-	-	-	121.74
GAM	37,615	2,499,562	66.45	260,684	10.43	6.93	128,874	115,606	14,201	-	2,004	109.68
Tala	16,445	1,373,718	83.53	148,658	10.82	9.04	65,291	81,529	1,838	-	-	113.68
Lázaro Cárdenas	2,657	197,065	74.16	22,761	11.55	8.57	21,665	1,096	-	-	-	118.62
Eldorado	3,619	239,538	66.19	24,207	10.11	6.69	-	22,203	-	-	2,004	107.92
Presidente Benito Juárez	14,893	689,241	46.28	65,059	9.44	4.37	41,918	10,778	12,363	-	-	99.56
Porres	29,625	2,402,520	81.10	234,999	9.78	7.93	-	192,380	-	-	42,619	104.87
El Modelo	7,385	672,881	91.12	70,993	10.55	9.61	-	70,993	-	-	-	112.47
Huixtla	9,212	814,616	88.43	76,538	9.40	8.31	-	33,918	-	-	42,619	102.72
Santa Clara	3,847	285,075	74.10	31,099	10.91	8.08	-	31,099	-	-	-	113.18
San Pedro	9,182	629,948	68.61	56,370	8.95	6.14	-	56,370	-	-	-	95.44
PIASA	50,936	3,111,162	61.08	337,042	10.83	6.62	316,288	9,742	-	-	11,013	115.77
Tres Valles	21,838	1,436,717	65.79	151,309	10.53	6.93	151,309	-	-	-	-	113.16
Adolfo López Mateos	14,393	881,431	61.24	89,537	10.16	6.22	68,782	9,742	-	-	11,013	107.33
Plan de San Luis	14,705	793,014	53.93	96,197	12.13	6.54	96,197	-	-	-	-	130.19
La Margarita	30,754	1,591,109	51.74	183,762	11.55	5.98	-	176,081	-	-	7,681	119.90
José María Morelos	5,793	435,246	75.13	45,235	10.39	7.81	-	45,235	-	-	-	112.03
La Margarita	14,282	737,402	51.63	87,409	11.85	6.12	-	79,728	-	-	7,681	121.66
Central Progreso	10,679	418,461	39.19	51,118	12.22	4.79	-	51,118	-	-	-	124.51
Pantaleón	42,059	2,169,193	51.57	226,926	10.46	5.40	-	138,263	-	-	88,663	121.76
Pánuco	23,568	1,357,657	57.60	141,932	10.45	6.02	-	53,269	-	-	88,663	116.53
El Mante	18,491	811,537	43.89	84,994	10.47	4.60	-	84,994	-	-	-	130.65
GAT	25,543	1,891,809	74.06	199,658	10.55	7.82	-	159,753	-	-	39,905	110.71
La Gloria	13,442	1,141,760	84.94	125,065	10.95	9.30	-	125,065	-	-	-	113.15
La Joya	12,102	750,048	61.98	74,592	9.95	6.16	-	34,688	-	-	39,905	106.94
Motzorongo	20,730	1,192,000	57.50	123,551	10.37	5.96	-	71,693	-	-	51,859	111.84
Central Motzorongo	14,502	862,300	59.46	87,567	10.16	6.04	-	60,661	-	-	26,906	110.91
El Refugio	6,228	329,700	52.94	35,984	10.91	5.78	-	11,032	-	-	24,953	114.28
García González	5,212	371,725	71.32	30,658	8.25	5.88	21,104	9,555	-	-	-	96.98
Calipam	1,470	111,855	76.09	9,555	8.54	6.50	-	9,555	-	-	-	96.93
El Carmen	3,742	259,870	69.45	21,104	8.12	5.64	21,104	-	-	-	-	97.13
Independientes	37,062	2,669,948	72.04	293,493	10.99	7.92	116,723	175,156	-	1,614	-	116.99
Tamazula	8,013	880,000	109.83	104,946	11.93	13.10	58,850	46,097	-	-	-	128.34
El Molino	7,518	502,867	66.89	58,790	11.69	7.82	-	58,790	-	-	-	-
San Nicolás	10,925	700,867	64.15	66,699	9.52	6.11	57,874	7,212	-	1,614	-	107.32
San José de Abajo	10,606	586,214	55.27	63,058	10.76	5.95	-	63,058	-	-	-	111.24

Nota: El dato nacional de KARBE solo contiene información de los ingenios que proporcionaron los datos necesarios para el cálculo.

Información semanal por ingenio y región cañera
Cuadro 8

Ingenio	Superficie industrializada	Caña molida	Rendimiento de campo	Producción de azúcar	Rendimiento de fábrica	Rendimiento agroindustrial	Azúcar refinada	Azúcar estándar	Azúcar blanco especial	Azúcar mascabado	Azúcar con pol menor a 99.2	KARBE neto teórico
	ha											
Nacional	37,968	2,137,600	56.30	248,436	11.62	6.54	57,726	156,409	3,696	-	30,605	121.77
Centro	1,854	161,300	86.98	20,772	12.88	11.20	1,467	19,305	-	-	-	132.69
Central Casasano	302	28,645	95.01	3,897	13.60	12.93	-	3,897	-	-	-	136.52
Atencingo	756	68,676	90.84	9,090	13.24	12.02	-	9,090	-	-	-	134.78
Emiliano Zapata	463	41,304	89.16	5,644	13.66	12.18	-	5,644	-	-	-	138.76
El Carmen	243	16,150	66.46	1,467	9.08	6.04	1,467	-	-	-	-	100.70
Calipam	91	6,525	72.02	675	10.34	7.45	-	675	-	-	-	101.66
Córdoba - Golfo	6,933	334,381	48.23	38,062	11.38	5.49	7,698	17,621	-	-	12,743	119.06
San Nicolás	599	43,635	72.80	4,461	10.22	7.44	3,593	869	-	-	-	112.00
Central Motzorongo	872	47,730	54.72	5,341	11.19	6.12	-	-	-	-	5,341	118.78
Central La Providencia	571	31,146	54.50	3,521	11.30	6.16	-	-	-	-	3,521	120.44
Central El Potrero	715	38,625	54.00	4,105	10.63	5.74	4,105	-	-	-	-	122.43
Central San Miguelito	283	14,578	51.53	1,578	10.82	5.58	-	-	-	-	1,578	110.85
San José de Abajo	870	40,372	46.39	4,839	11.99	5.56	-	4,839	-	-	-	118.39
El Refugio	431	18,930	43.90	2,304	12.17	5.34	-	-	-	-	2,304	124.67
Constancia	786	33,858	43.09	3,765	11.12	4.79	-	3,765	-	-	-	112.28
La Margarita	892	36,292	40.71	4,652	12.82	5.22	-	4,652	-	-	-	127.62
Central Progreso	913	29,214	32.01	3,497	11.97	3.83	-	3,497	-	-	-	121.87
Noreste	9,586	377,564	39.39	44,177	11.70	4.61	16,639	22,559	-	-	4,979	130.30
El Higo	1,325	63,083	47.60	6,558	10.40	4.95	-	6,558	-	-	-	115.10
Alianza Popular	1,018	46,335	45.49	6,148	13.27	6.04	-	6,148	-	-	-	140.09
Pánuco	1,901	79,824	41.98	8,996	11.27	4.73	-	4,017	-	-	4,979	128.45
Plan de San Luis	1,461	59,215	40.53	8,004	13.52	5.48	8,004	-	-	-	-	139.43
El Mante	1,096	39,446	36.00	3,284	8.33	3.00	-	3,284	-	-	-	132.23
Plan de Ayala	1,169	39,640	33.92	4,681	11.81	4.01	4,681	-	-	-	-	128.67
San Miguel del Naranjo	1,615	50,020	30.97	6,506	13.01	4.03	3,954	2,552	-	-	-	131.63
Noroeste	1,056	60,870	57.64	7,274	11.95	6.89	-	7,274	-	-	-	108.65
El Molino	598	36,654	61.27	4,809	13.12	8.04	-	4,809	-	-	-	-
Eldorado	458	24,216	52.89	2,466	10.18	5.38	-	2,466	-	-	-	108.65
Pacífico	5,323	409,399	76.91	51,627	12.61	9.70	10,345	38,305	2,978	-	-	130.13
Tamazula	651	60,838	93.45	8,077	13.28	12.41	4,077	3,999	-	-	-	139.26
Bellavista	327	29,213	89.26	3,854	13.19	11.78	-	3,854	-	-	-	131.14
Pedernales	167	14,201	85.04	1,734	12.21	10.39	-	1,734	-	-	-	126.65
San Francisco Ameca	623	52,705	84.63	6,477	12.29	10.40	-	3,500	2,978	-	-	130.64
Melchor Ocampo	610	50,082	82.10	6,279	12.54	10.29	-	6,279	-	-	-	133.35
Lázaro Cárdenas	172	12,690	73.58	1,584	12.48	9.18	1,584	-	-	-	-	123.42
Tala	1,224	89,944	73.48	11,117	12.36	9.08	4,684	6,434	-	-	-	127.32
José María Morelos	415	27,415	66.06	3,290	12.00	7.93	-	3,290	-	-	-	126.37
Quesería	720	46,406	64.49	6,168	13.29	8.57	-	6,168	-	-	-	131.21
Santa Clara	414	25,905	62.57	3,047	11.76	7.36	-	3,047	-	-	-	117.61
Papaloapan - Golfo	7,568	460,393	60.83	49,433	10.74	6.53	14,713	25,250	-	-	9,470	112.02
El Modelo	531	43,552	82.06	4,870	11.18	9.18	-	4,870	-	-	-	118.58
La Gloria	963	74,678	77.55	8,510	11.40	8.84	-	8,510	-	-	-	119.18
San Pedro	756	44,783	59.20	4,448	9.93	5.88	-	4,448	-	-	-	102.23
Tres Valles	1,401	81,730	58.35	8,798	10.77	6.28	8,798	-	-	-	-	118.68
Mahuixtlán	273	15,735	57.59	1,718	10.92	6.29	-	1,718	-	-	-	114.12
Adolfo López Mateos	1,028	57,891	56.30	5,915	10.22	5.75	5,915	-	-	-	-	113.50
CIASA (Cuatrotolapam)	734	40,970	55.83	4,712	11.50	6.42	-	-	-	-	4,712	123.37
San Cristóbal	1,882	101,054	53.69	10,460	10.35	5.56	-	5,703	-	-	4,757	111.22
Sureste	5,648	333,694	59.08	37,092	11.12	6.57	6,864	26,096	718	-	3,413	114.22
Cia. La Fe (Pujilic)	790	70,172	88.86	9,053	12.90	11.46	-	9,053	-	-	-	129.96
Huixtla	626	51,450	82.20	5,270	10.24	8.42	-	5,270	-	-	-	114.07
La Joya	871	45,939	52.75	5,056	11.01	5.81	-	5,056	-	-	-	117.92
Santa Rosalía	603	31,391	52.03	3,413	10.87	5.66	-	-	-	-	3,413	112.32
San Rafael de Pucté	1,187	60,247	50.77	5,946	9.87	5.01	-	5,946	-	-	-	101.89
Presidente Benito Juárez	1,572	74,495	47.40	8,353	11.21	5.32	6,864	771	718	-	-	107.03

Información acumulada por ingenio y región cañera
Cuadro 9

Ingenio	Superficie industrializada	Caña molida	Rendimiento de campo	Producción de azúcar	Rendimiento de fábrica	Rendimiento agroindustrial	Azúcar refinada	Azúcar estándar	Azúcar blanco especial	Azúcar mascabado	Azúcar con pol menor a 99.2	KARBE neto teórico
	ha	t	t/ha	t	%	t azúcar/ha	t	t	t	t	t	kg/ACN
Nacional	512,745	33,562,914	65.46	3,609,260	10.75	7.04	764,610	2,261,165	45,938	1,614	535,934	115.12
Centro	28,875	2,763,767	95.72	334,039	12.09	11.57	21,104	312,935	-	-	-	125.01
Atencingo	10,995	1,172,048	106.59	145,573	12.42	13.24	-	145,573	-	-	-	127.14
Central Casasano	5,028	507,698	100.98	64,851	12.77	12.90	-	64,851	-	-	-	127.85
Emiliano Zapata	7,640	712,297	93.23	92,956	13.05	12.17	-	92,956	-	-	-	133.57
Calipam	1,470	111,855	76.09	9,555	8.54	6.50	-	9,555	-	-	-	96.93
El Carmen	3,742	259,870	69.45	21,104	8.12	5.64	21,104	-	-	-	-	97.13
Córdoba - Golfo	102,698	5,704,427	55.55	604,823	10.60	5.89	144,100	319,144	-	1,614	139,966	113.842
Central San Miguelito	3,521	230,869	65.58	21,970	9.52	6.24	-	-	-	-	21,970	102.48
San Nicolás	10,925	700,867	64.15	66,699	9.52	6.11	57,874	7,212	-	1,614	-	107.32
Central El Potrero	13,885	835,855	60.20	86,226	10.32	6.21	86,226	-	-	-	-	118.62
Central La Providencia	9,131	549,612	60.19	58,455	10.64	6.40	-	-	-	-	58,455	110.23
Central Motzorongo	14,502	862,300	59.46	87,567	10.16	6.04	-	60,661	-	-	26,906	110.91
San José de Abajo	10,606	586,214	55.27	63,058	10.76	5.95	-	63,058	-	-	-	111.24
El Refugio	6,228	329,700	52.94	35,984	10.91	5.78	-	11,032	-	-	24,953	114.28
La Margarita	14,282	737,402	51.63	87,409	11.85	6.12	-	79,728	-	-	7,681	121.66
Constancia	8,938	453,148	50.70	46,336	10.23	5.18	-	46,336	-	-	-	110.40
Central Progreso	10,679	418,461	39.19	51,118	12.22	4.79	-	51,118	-	-	-	124.51
Noreste	118,571	6,180,105	52.12	668,657	10.82	5.64	191,593	388,401	-	-	88,663	120.03
El Higo	19,721	1,250,249	63.40	122,588	9.81	6.22	-	122,588	-	-	-	105.30
Pánuco	23,568	1,357,657	57.60	141,932	10.45	6.02	-	53,269	-	-	88,663	116.53
Alianza Popular	11,287	618,050	54.76	74,747	12.09	6.62	-	74,747	-	-	-	130.32
Plan de San Luis	14,705	793,014	53.93	96,197	12.13	6.54	96,197	-	-	-	-	130.19
Plan de Ayala	12,017	568,254	47.29	62,369	10.98	5.19	62,369	-	-	-	-	121.74
El Mante	18,491	811,537	43.89	84,994	10.47	4.60	-	84,994	-	-	-	130.65
San Miguel del Naranjo	18,782	781,344	41.60	85,829	10.98	4.57	33,027	52,802	-	-	-	118.80
Noroeste	11,137	742,405	66.66	82,996	11.18	7.45	-	80,992	-	-	2,004	107.92
El Molino	7,518	502,867	66.89	58,790	11.69	7.82	-	58,790	-	-	-	-
Eldorado	3,619	239,538	66.19	24,207	10.11	6.69	-	22,203	-	-	2,004	107.92
Pacífico	71,792	6,133,055	85.43	689,695	11.25	9.61	145,805	510,316	33,575	-	-	118.42
Tamazula	8,013	880,000	109.83	104,946	11.93	13.10	58,850	46,097	-	-	-	128.34
Melchor Ocampo	8,552	847,811	99.14	99,901	11.78	11.68	-	99,901	-	-	-	123.12
San Francisco Ameca	8,153	731,785	89.76	82,193	11.23	10.08	-	50,456	31,737	-	-	116.81
Tala	16,445	1,373,718	83.53	148,658	10.82	9.04	65,291	81,529	1,838	-	-	113.68
Bellavista	5,961	481,285	80.74	51,191	10.64	8.59	-	51,191	-	-	-	112.46
Pedernales	2,589	204,833	79.12	23,280	11.37	8.99	-	23,280	-	-	-	120.00
José María Morelos	5,793	435,246	75.13	45,235	10.39	7.81	-	45,235	-	-	-	112.03
Lázaro Cárdenas	2,657	197,065	74.16	22,761	11.55	8.57	21,665	1,096	-	-	-	118.62
Santa Clara	3,847	285,075	74.10	31,099	10.91	8.08	-	31,099	-	-	-	113.18
Quesería	9,783	696,237	71.17	80,433	11.55	8.22	-	80,433	-	-	-	121.02
Papaloapan - Golfo	105,052	7,102,191	67.61	728,232	10.25	6.93	220,090	346,787	-	-	161,355	109.92
El Modelo	7,385	672,881	91.12	70,993	10.55	9.61	-	70,993	-	-	-	112.47
La Gloria	13,442	1,141,760	84.94	125,065	10.95	9.30	-	125,065	-	-	-	113.15
San Pedro	9,182	629,948	68.61	56,370	8.95	6.14	-	56,370	-	-	-	95.44
Mahuixtlán	4,351	291,270	66.94	29,352	10.08	6.75	-	29,352	-	-	-	105.59
Tres Valles	21,838	1,436,717	65.79	151,309	10.53	6.93	151,309	-	-	-	-	113.16
San Cristóbal	25,124	1,522,754	60.61	148,628	9.76	5.92	-	55,265	-	-	93,364	102.67
Adolfo López Mateos	14,393	881,431	61.24	89,537	10.16	6.22	68,782	9,742	-	-	11,013	107.33
CIASA (Cuatrotolapam)	9,338	525,430	56.27	56,978	10.84	6.10	-	-	-	-	56,978	114.65
Sureste	74,620	4,936,965	66.16	500,817	10.14	6.71	41,918	302,590	12,363	-	143,946	108.42
Cía. La Fe (Pujitlic)	13,484	1,302,997	96.63	160,390	12.31	11.90	-	160,390	-	-	-	124.68
Huixtla	9,212	814,616	88.43	76,538	9.40	8.31	-	33,918	-	-	42,619	102.72
La Joya	12,102	750,048	61.98	74,592	9.95	6.16	-	34,688	-	-	39,905	106.94
Santa Rosalía	7,420	424,954	57.27	42,074	9.90	5.67	-	-	-	-	42,074	107.77
San Rafael de Pucté	17,510	955,108	54.55	82,165	8.60	4.69	-	62,817	-	-	19,349	97.66
Presidente Benito Juárez	14,893	689,241	46.28	65,059	9.44	4.37	41,918	10,778	12,363	-	-	99.56

Nota: El dato nacional de KARBE solo contiene información de los ingenios que proporcionaron los datos necesarios para el cálculo.

Información semanal por Entidad Federativa
Cuadro 10

Entidad federativa	Superficie industrializada	Caña molida	Rendimiento de campo	Producción de azúcar	Rendimiento de fábrica	Rendimiento agroindustrial	Azúcar refinada	Azúcar estándar	Azúcar blanco especial	Azúcar mascabado	Azúcar con pol menor a 99.2	KARBE neto teórico
	ha	t	t/ha	t	%	t azúcar/ha	t	t	t	t	t	kg/CHN
Total nacional	37,968	2,137,600	56.30	248,436	11.62	6.54	57,726	156,409	3,696	-	30,605	121.77
Morelos	765	69,949	91.47	9,541	13.64	12.48	-	9,541	-	-	-	137.84
Puebla	847	75,201	88.83	9,765	12.98	11.53	-	9,765	-	-	-	134.78
Chiapas	1,416	121,622	85.92	14,323	11.78	10.12	-	14,323	-	-	-	123.53
Jalisco	3,850	310,197	80.57	39,094	12.60	10.15	8,761	27,356	2,978	-	-	131.47
Michoacán	753	52,796	70.07	6,365	12.06	8.45	1,584	4,781	-	-	-	121.45
Colima	720	46,406	64.49	6,168	13.29	8.57	-	6,168	-	-	-	131.21
Nayarit	598	36,654	61.27	4,809	13.12	8.04	-	4,809	-	-	-	-
Veracruz	15,620	840,718	53.82	91,645	10.90	5.87	17,963	48,794	-	-	24,889	115.23
Sinaloa	458	24,216	52.89	2,466	10.18	5.38	-	2,466	-	-	-	108.65
Campeche	871	45,939	52.75	5,056	11.01	5.81	-	5,056	-	-	-	117.92
Quintana Roo	1,187	60,247	50.77	5,946	9.87	5.01	-	5,946	-	-	-	101.89
Tabasco	2,175	105,886	48.68	11,767	11.11	5.41	6,864	771	718	-	3,413	108.62
Oaxaca	2,351	113,113	48.11	12,870	11.38	5.47	5,915	4,652	-	-	2,304	119.92
San Luis Potosí	5,263	195,210	37.09	25,338	12.98	4.81	16,639	8,699	-	-	-	135.42
Tamaulipas	1,096	39,446	36.00	3,284	8.33	3.00	-	3,284	-	-	-	132.23

Nota: El dato nacional de KARBE solo contiene información de los ingenios que proporcionaron los datos necesarios para el cálculo.

Información acumulada por Entidad Federativa
Cuadro 11

Entidad federativa	Superficie industrializada	Caña molida	Rendimiento de campo	Producción de azúcar	Rendimiento de fábrica	Rendimiento agroindustrial	Azúcar refinada	Azúcar estándar	Azúcar blanco especial	Azúcar mascabado	Azúcar con pol menor a 99.2	KARBE neto teórico
	ha	t	t/ha	t	%	t azúcar/ha	t	t	t	t	t	kg/CHN
Total nacional	512,745	33,562,914	65.46	3,609,260	10.75	7.04	764,610	2,261,165	45,938	1,614	535,934	115.12
Puebla	12,465	1,283,903	103.00	155,128	12.08	12.44	-	155,128	-	-	-	124.61
Morelos	12,668	1,219,994	96.31	157,808	12.94	12.46	-	157,808	-	-	-	131.19
Chiapas	22,695	2,117,613	93.31	236,927	11.19	10.44	-	194,308	-	-	42,619	116.64
Jalisco	52,916	4,749,844	89.76	532,123	11.20	10.06	124,140	374,408	33,575	-	-	118.27
Michoacán	9,093	686,974	75.55	77,140	11.23	8.48	21,665	55,475	-	-	-	116.78
Colima	9,783	696,237	71.17	80,433	11.55	8.22	-	80,433	-	-	-	121.02
Nayarit	7,518	502,867	66.89	58,790	11.69	7.82	-	58,790	-	-	-	-
Sinaloa	3,619	239,538	66.19	24,207	10.11	6.69	-	22,203	-	-	2,004	107.92
Veracruz	219,879	13,725,861	62.42	1,405,749	10.24	6.39	316,512	741,287	-	1,614	346,336	110.98
Campeche	12,102	750,048	61.98	74,592	9.95	6.16	-	34,688	-	-	39,905	106.94
Oaxaca	34,903	1,948,533	55.83	212,930	10.93	6.10	68,782	100,501	-	-	43,647	113.94
Quintana Roo	17,510	955,108	54.55	82,165	8.60	4.69	-	62,817	-	-	19,349	97.66
Tabasco	22,313	1,114,195	49.94	107,132	9.62	4.80	41,918	10,778	12,363	-	42,074	102.73
San Luis Potosí	56,791	2,760,663	48.61	319,143	11.56	5.62	191,593	127,550	-	-	-	125.25
Tamaulipas	18,491	811,537	43.89	84,994	10.47	4.60	-	84,994	-	-	-	130.65

Nota: El dato nacional de KARBE solo contiene información de los ingenios que proporcionaron los datos necesarios para el cálculo.

Variación semanal respecto al 2do estimado de producción, zafra 2021/22
Cuadro 12

Ingenio	Información real					Variación absoluta (real - 2do estimado)				
	Superficie Industrializada	Caña molida	Rendimiento de campo	Producción de azúcar	Rendimiento de fábrica	Superficie Industrializada	Caña molida	Rendimiento de campo	Producción de azúcar	Rendimiento de fábrica
	ha	t	t/ha	t	%	ha	t	t/ha	t	%
Nacional	37,968	2,137,600	56.30	248,436	11.62	-1,242	-202,875	-3.39	-29,397	-0.25
Centro	1,854	161,300	86.98	20,772	12.88	176	1,958	-7.93	-473.12	-0.46
Atencingo	756	68,676	90.84	9,090	13.24	194	7,862	-17.45	755.10	-0.47
Calipam	91	6,525	72.02	675	10.34	90.60	6,525.40	72.02	674.70	10.34
Central Casasano	302	28,645	95.01	3,897	13.60	22	-1,083	-11.50	-290.80	-0.48
El Carmen	243	16,150	66.46	1,467	9.08	-81	-5,350	0.10	-643.35	-0.73
Emiliano Zapata	463	41,304	89.16	5,644	13.66	-51	-5,996	-2.84	-968.77	-0.32
Córdoba - Golfo	6,933	334,381	48.23	38,062	11.38	-491	-65,634	-5.65	-8,123	-0.16
Constancia	786	33,858	43.09	3,765	11.12	86	-131	-5.46	-12	0.01
San José de Abajo	870	40,372	46.39	4,839	11.99	200	-302	-14.33	-65	-0.07
La Margarita	892	36,292	40.71	4,652	12.82	77	-3,208	-7.79	-183	0.58
San Nicolás	599	43,635	72.80	4,461	10.22	-15	-1,220	-0.20	-186	-0.14
Central La Providencia	571	31,146	54.50	3,521	11.30	-231	-3,654	11.16	-189	0.64
El Refugio	431	18,930	43.90	2,304	12.17	-19	-6,870	-13.43	-596	0.93
Central Progreso	913	29,214	32.01	3,497	11.97	57	-6,178	-9.35	-626	0.32
Central San Miguelito	283	14,578	51.53	1,578	10.82	-82	-8,122	-10.67	-738	0.62
Central Motzorongo	872	47,730	54.72	5,341	11.19	-184	-14,575	-4.28	-2,192	-0.90
Central El Potrero	715	38,625	54.00	4,105	10.63	-380	-21,375	-0.77	-3,334	-1.77
Noreste	9,586	377,564	39.39	44,177	11.70	-150	-77,256	-7.33	-11,998	-0.65
Plan de San Luis	1,461	59,215	40.53	8,004	13.52	-155	4,653	6.77	1,329	1.28
Alianza Popular	1,018	46,335	45.49	6,148	13.27	54	-1,608	-4.24	162	0.78
Plan de Ayala	1,169	39,640	33.92	4,681	11.81	-39	-5,035	-3.08	-720	-0.28
San Miguel del Naranjo	1,615	50,020	30.97	6,506	13.01	138	-8,980	-8.97	-1,295	-0.22
El Higo	1,325	63,083	47.60	6,558	10.40	29	-15,417	-12.95	-2,642	-1.32
Pánuco	1,901	79,824	41.98	8,996	11.27	287	-15,951	-17.34	-3,289	-1.56
El Mante	1,096	39,446	36.00	3,284	8.33	-465	-34,919	-11.66	-5,544	-3.55
Noroeste	1,056	60,870	57.64	7,274	11.95	256	-163	-18.66	261	0.46
El Molino	598	36,654	61.27	4,809	13.12	148	1,654	-16.51	509	0.83
Eldorado	458	24,216	52.89	2,466	10.18	108	-1,817	-15.72	-247	0.04
Puga	-	-	-	-	-	-	-	-	-	-
Pacífico	5,323	409,399	76.91	51,627	12.61	-225	-964	2.94	382	0.12
Melchor Ocampo	610	50,082	82.10	6,279	12.54	64.89	3,748	-2.90	615	0.31
José María Morelos	415	27,415	66.06	3,290	12.00	-19.48	-35	2.88	400	1.47
Tamazula	651	60,838	93.45	8,077	13.28	-11.20	1,238	3.45	310	0.24
Bellavista	327	29,213	89.26	3,854	13.19	-51.31	62	12.26	88	0.27
Quesería	720	46,406	64.49	6,168	13.29	-43.06	-2,044	0.96	88	0.74
San Francisco Ameca	623	52,705	84.63	6,477	12.29	-6.63	2,777	5.30	67	-0.55
Pedernales	167	14,201	85.04	1,734	12.21	-24.00	-1,049	5.19	-246	-0.77
Tala	1,224	89,944	73.48	11,117	12.36	-76.02	-56	4.25	-283	-0.31
Lázaro Cárdenas	172	12,690	73.58	1,584	12.48	-66.48	-2,310	10.80	-314	-0.17
Santa Clara	414	25,905	62.57	3,047	11.76	8.44	-3,295	-9.43	-343	0.15
Papaloapan - Golfo	7,568	460,393	60.83	49,433	10.74	-647	-40,362	-0.12	-6,258	-0.38
Mahuixtlán	273	15,735	57.59	1,718	10.92	-42	-1,765	2.10	-148	0.26
CIASA (Cuatotolapam)	734	40,970	55.83	4,712	11.50	-8	-120	0.46	-278	-0.64
El Modelo	531	43,552	82.06	4,870	11.18	-30	-2,748	-0.51	-319	-0.03
San Pedro	756	44,783	59.20	4,448	9.93	-64	-6,717	-3.60	-742	-0.15
La Gloria	963	74,678	77.55	8,510	11.40	-60	-2,322	2.26	-780	-0.67
Tres Valles	1,401	81,730	58.35	8,798	10.77	-137	-3,270	3.09	-1,013	-0.78
Adolfo López Mateos	1,028	57,891	56.30	5,915	10.22	-92	-12,109	-6.20	-1,385	-0.21
San Cristóbal	1,882	101,054	53.69	10,460	10.35	-214	-11,311	0.09	-1,594	-0.38
Sureste	5,648	333,694	59.08	37,092	11.12	-160	-20,454	-1.89	-3,188	-0.26
Presidente Benito Juárez	1,572	74,495	47.40	8,353	11.21	16	-3,305	-2.60	450	1.06
Santa Rosalía	603	31,391	52.03	3,413	10.87	-10	-2,559	-3.35	-37	0.71
Cia. La Fe (Pujilic)	790	70,172	88.86	9,053	12.90	18	581	-1.35	-184	-0.37
Huixtla	626	51,450	82.20	5,270	10.24	-46	-2,314	2.20	-645	-0.76
San Rafael de Pucté	1,187	60,247	50.77	5,946	9.87	-113	-5,753	-0.00	-1,314	-1.13
La Joya	871	45,939	52.75	5,056	11.01	-25	-7,104	-6.45	-1,458	-1.28

Variación acumulada respecto al 2do estimado de producción, zafra 2022/23
Cuadro 13

Ingenio	Información real					Variación absoluta (real - 2do estimado)				
	Superficie industrializada	Caña molida	Rendimiento de campo	Producción de azúcar	Rendimiento de fábrica	Superficie industrializada	Caña molida	Rendimiento de campo	Producción de azúcar	Rendimiento de fábrica
	ha	t	t/ha	t	%	ha	t	t/ha	t	%
Nacional	512,745	33,562,914	65.46	3,609,260	10.75	-12,245	-878,987	-0.14	-143,025	-0.14
Centro	28,875	2,763,767	95.72	334,039	12.09	253	-21,598	-1.60	-8,450	-0.21
Atencingo	10,995	1,172,048	106.59	145,573	12.42	1,160	53,816	-7.10	3,997	-0.24
Central Casasano	5,028	507,698	100.98	64,851	12.77	187	2,981	-3.29	-116	-0.10
Calipam	1,470	111,855	76.09	9,555	8.54	5	-2,139	-1.72	-952	-0.67
El Carmen	3,742	259,870	69.45	21,104	8.12	-599	-30,815	2.48	-3,576	-0.37
Emiliano Zapata	7,640	712,297	93.23	92,956	13.05	-500	-45,442	0.14	-7,804	-0.25
Córdoba - Golfo	102,698	5,704,427	55.55	604,823	10.60	26	-158,862	-1.56	-20,377	-0.06
La Margarita	14,282	737,402	51.63	87,409	11.85	454	16,922	-0.47	4,536	0.35
Central La Providencia	9,131	549,612	60.19	58,455	10.64	-459	7,345	3.65	1,452	0.12
San Nicolás	10,925	700,867	64.15	66,699	9.52	680	3,233	-3.94	1,030	0.10
San José de Abajo	10,606	586,214	55.27	63,058	10.76	998	3,719	-5.36	458	0.01
El Refugio	6,228	329,700	52.94	35,984	10.91	304	-14,350	-5.14	-853	0.21
Central Progreso	10,679	418,461	39.19	51,118	12.22	-157	-38,195	-2.96	-2,830	0.40
Constancia	8,938	453,148	50.70	46,336	10.23	-1,068	-29,389	2.48	-2,873	0.03
Central Motzorongo	14,502	862,300	59.46	87,567	10.16	586	-9,133	-3.16	-3,584	-0.30
Central San Miguelito	3,521	230,869	65.58	21,970	9.52	-542	-35,779	-0.05	-5,259	-0.70
Central El Potrero	13,885	835,855	60.20	86,226	10.32	-770	-63,236	-1.15	-12,454	-0.66
Noreste	118,571	6,180,105	52.12	668,657	10.82	-2,971	-350,127	-1.61	-58,989	-0.32
El Higo	19,721	1,250,249	63.40	122,588	9.81	-241	-68,770	-2.68	-16,382	-0.73
Alianza Popular	11,287	618,050	54.76	74,747	12.09	-106	-1,518	0.38	1,778	0.32
San Miguel del Naranjo	18,782	781,344	41.60	85,829	10.98	-86	-57,421	-2.85	-11,416	-0.61
Plan de Ayala	12,017	568,254	47.29	62,369	10.98	-1,738	-10,922	5.18	-2,401	-0.21
Plan de San Luis	14,705	793,014	53.93	96,197	12.13	-3,214	26,665	11.16	7,864	0.60
El Mante	18,491	811,537	43.89	84,994	10.47	2,246	-92,287	-11.75	-13,363	-0.41
Pánuco	23,568	1,357,657	57.60	141,932	10.45	168	-145,875	-6.65	-25,069	-0.65
Noroeste	11,137	742,405	66.66	82,996	11.18	1,281	-8,419	-9.52	639	0.21
El Molino	7,518	502,867	66.89	58,790	11.69	712	1,843	-6.72	1,568	0.27
Puga	-	-	-	-	-	-	-	-	-	-
Eldorado	3,619	239,538	66.19	24,207	10.11	569	-10,262	-15.72	-929	0.04
Pacífico	71,792	6,133,055	85.43	689,695	11.25	-1,562	23,066	2.13	2,149	-0.01
Melchor Ocampo	8,552	847,811	99.14	99,901	11.78	321	27,911	-0.47	6,394	0.38
San Francisco Ameca	8,153	731,785	89.76	82,193	11.23	-304	22,847	5.93	2,956	0.05
José María Morelos	5,793	435,246	75.13	45,235	10.39	-207	2,234	2.96	2,651	0.56
Quesería	9,783	696,237	71.17	80,433	11.55	-102	-5,258	0.20	-32	0.08
Pedernales	2,589	204,833	79.12	23,280	11.37	84	-3,922	-4.22	-1,084	-0.31
Tamazula	8,013	880,000	109.83	104,946	11.93	-359	-5,531	4.05	-1,168	-0.06
Santa Clara	3,847	285,075	74.10	31,099	10.91	-289	-7,112	3.45	-1,184	-0.14
Lázaro Cárdenas	2,657	197,065	74.16	22,761	11.55	-499	-10,000	8.55	-1,447	-0.14
Bellavista	5,961	481,285	80.74	51,191	10.64	-85	-1,480	0.90	-1,501	-0.28
Tala	16,445	1,373,718	83.53	148,658	10.82	-122	3,377	0.82	-3,437	-0.28
Papaloapan - Golfo	105,052	7,102,191	67.61	728,232	10.25	-6,143	-185,471	2.07	-18,979	0.00
Adolfo López Mateos	14,393	881,431	61.24	89,537	10.16	-644	-11,276	1.87	1,653	0.31
Tres Valles	21,838	1,436,717	65.79	151,309	10.53	-1,072	-16,096	2.38	1,481	0.22
Mahuixtlán	4,351	291,270	66.94	29,352	10.08	279	-80	-4.61	467	0.16
El Modelo	7,385	672,881	91.12	70,993	10.55	39	-21,990	-3.47	-1,964	0.05
CIASA (Cuatolapam)	9,338	525,430	56.27	56,978	10.84	-424	-9,030	1.52	-2,961	-0.37
San Cristóbal	25,124	1,522,754	60.61	148,628	9.76	-2,887	-51,785	4.40	-6,143	-0.07
La Gloria	13,442	1,141,760	84.94	125,065	10.95	-551	-29,976	1.20	-5,381	-0.18
San Pedro	9,182	629,948	68.61	56,370	8.95	-882	-45,238	1.52	-6,132	-0.31
Sureste	74,620	4,936,965	66.16	500,817	10.14	-3,129	-177,576	0.38	-39,017	-0.41
Presidente Benito Juárez	14,893	689,241	46.28	65,059	9.44	227	42	-0.71	-187	-0.03
Cia. La Fe (Pujilic)	13,484	1,302,997	96.63	160,390	12.31	2	19,860	1.46	-2,276	-0.37
Huixtla	9,212	814,616	88.43	76,538	9.40	-233	-14,521	0.64	-4,264	-0.35
La Joya	12,102	750,048	61.98	74,592	9.95	176	-21,411	-2.71	-5,981	-0.50
Santa Rosalía	7,420	424,954	57.27	42,074	9.90	-1,339	-76,445	0.03	-8,226	-0.13
San Rafael de Pucté	17,510	955,108	54.55	82,165	8.60	-1,962	-85,101	1.13	-18,083	-1.03

Cifras de los ingenios del 2do estimado de producción, para la semana 26 con fecha de corte al 25 de marzo de 2023
Cuadro 14

Ingenio	Superficie a industrializar	Caña a moler	Rendimiento de campo	Azúcar total a producir	Rendimiento de fábrica	Rendimiento agroindustrial	Azúcar a producir con pol menor a 99.2
	ha	t	t/ha	t	%	t azúcar/ha	t
Nacional	39,602	2,356,593	59.51	280,200	11.89	7.08	36,903
Centro	1,707	161,403	94.54	21,535	13.34	12.61	-
Central Casasano	263	28,045	106.51	3,955	14.10	15.02	-
El Carmen	324	21,500	66.36	2,140	9.95	6.60	-
Atencingo	595	63,558	106.84	8,697	13.68	14.62	-
Emiliano Zapata	525	48,300	92.00	6,743	13.96	12.84	-
Calipam	-	-	-	-	-	-	-
Córdoba - Golfo	7,415	408,867	55.14	46,923	11.48	6.33	8,614
Central San Miguelito	394	24,650	62.51	2,554	10.36	6.48	2,554
Central El Potrero	1,225	66,000	53.88	8,084	12.25	6.60	-
San Nicolás	634	46,284	73.00	4,819	10.41	7.60	750
San José de Abajo	671	40,658	60.63	4,921	12.10	7.34	-
La Margarita	826	40,060	48.50	4,911	12.26	5.95	-
Central Progreso	850	35,272	41.51	3,950	11.20	4.65	-
Central Motzorongo	1,029	60,714	59.00	7,216	11.89	7.01	-
El Refugio	451	25,800	57.21	2,900	11.24	6.43	1,600
Central La Providencia	655	34,800	53.10	3,710	10.66	5.66	3,710
Constancia	680	34,629	50.95	3,858	11.14	5.68	-
Noreste	9,765	456,628	46.76	57,666	12.63	5.91	5,810
El Higo	1,252	75,765	60.52	9,900	13.07	7.91	-
Pánuco	1,643	94,903	57.75	12,173	12.83	7.41	5,810
Plan de Ayala	1,201	44,429	37.00	5,282	11.89	4.40	-
El Mante	1,631	74,865	45.92	8,887	11.87	5.45	-
Plan de San Luis	1,685	57,230	33.96	6,971	12.18	4.14	-
San Miguel del Naranjo	1,386	63,000	45.44	8,450	13.41	6.10	-
Alianza Popular	967	46,436	48.04	6,002	12.93	6.21	-
Noroeste	805	60,450	75.09	7,058	11.68	8.77	2,708
El Molino	450	35,000	77.78	4,350	12.43	9.67	-
Eldorado	355	25,450	71.69	2,708	10.64	7.63	2,708
Pacífico	5,634	415,226	73.69	51,802	12.48	9.19	-
José María Morelos	441	28,650	64.95	3,035	10.59	6.88	-
Tamazula	701	59,600	85.00	7,730	12.97	11.02	-
Melchor Ocampo	558	47,412	85.00	5,849	12.34	10.49	-
Tala	1,300	92,000	70.77	11,400	12.39	8.77	-
San Francisco Ameca	637	50,560	79.33	6,540	12.93	10.26	-
Bellavista	401	29,164	72.66	3,797	13.02	9.46	-
Quesería	756	48,060	63.53	6,161	12.82	8.14	-
Pedernales	188	15,100	80.32	1,950	12.91	10.37	-
Santa Clara	412	29,680	72.00	3,475	11.71	8.43	-
Lázaro Cárdenas	239	15,000	62.78	1,865	12.43	7.81	-
Papaloapan - Golfo	8,440	499,153	59.14	55,384	11.10	6.56	16,291
San Cristóbal	2,071	111,043	53.61	11,912	10.73	5.75	11,912
CIASA (Cuatrotlapam)	738	36,510	49.49	4,379	11.99	5.94	4,379
San Pedro	850	49,000	57.65	4,950	10.10	5.82	-
Adolfo López Mateos	1,050	66,000	62.86	6,700	10.15	6.38	-
La Gloria	1,086	80,800	74.42	9,700	12.00	8.93	-
Mahuixtlán	307	18,000	58.67	1,935	10.75	6.31	-
El Modelo	578	45,800	79.31	5,103	11.14	8.84	-
Tres Valles	1,761	92,000	52.26	10,705	11.64	6.08	-
Sureste	5,837	354,866	60.80	39,831	11.22	6.82	3,480
Santa Rosalía	636	35,250	55.39	3,480	9.87	5.47	3,480
Presidente Benito Juárez	1,537	78,400	51.00	8,042	10.26	5.23	-
San Rafael de Pucté	1,305	64,000	49.04	6,976	10.90	5.35	-
Huixtla	699	55,195	79.00	6,136	11.12	8.78	-
La Joya	897	53,260	59.36	6,470	12.15	7.21	-
Cía. La Fe (Pujilic)	762	68,761	90.21	8,727	12.69	11.45	-