Suscribirse

Comisión Nacional de Bioética

Newsletter CONBIOÉTICA

Boletín informativo

SALUD
SECRETARÍA DE SALUD
CONBIOÉTICA

Año 3. Número 11.

Información útil y oportuna: recomendaciones de eventos, ofertas educativas y múltiples contenidos afines a la bioética y más actividades de la Comisión Nacional de Bioética.

Biblioteca CONBIOÉTICA

ACTIVIDADES CONBIOÉTICA

Destacadas

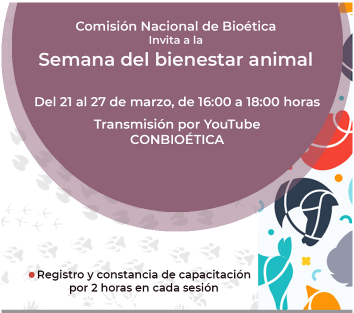

Comisión Nacional de Bioética
Invita a la
Semana del bienestar animal
Del 21 al 27 de marzo, de 16:00 a 18:00 horas
Transmisión por YouTube
CONBIOÉTICA

● Registro y constancia de capacitación por 2 horas en cada sesión

Semana del bienestar animal de la Comisión Nacional de Bioética

Implicaciones bioéticas de la fragmentación de hábitats

Martes 21 de marzo a las 16:00 horas

Transmisión en vivo por YouTube CONBIOÉTICA

SALUD
SECRETARÍA DE SALUD
CONBIOÉTICA
gob.mx/salud/conbioetica

La liga de registro de colocará en la descripción del video

Consultar programa

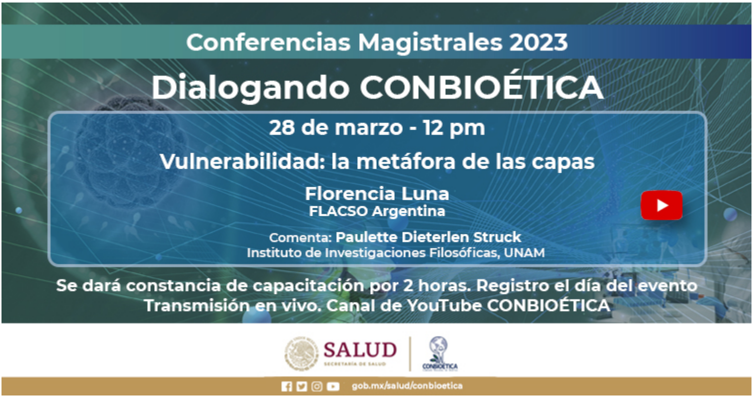
Conferencias Magistrales 2023
Dialogando CONBIOÉTICA

28 de marzo - 12 pm

Vulnerabilidad: la metáfora de las capas

Florencia Luna
FLACSO Argentina

Comenta: **Paulette Dieterlen Struck**
Instituto de Investigaciones Filosóficas, UNAM

Se dará constancia de capacitación por 2 horas. Registro el día del evento
Transmisión en vivo. Canal de YouTube CONBIOÉTICA

SALUD
SECRETARÍA DE SALUD
CONBIOÉTICA
gob.mx/salud/conbioetica

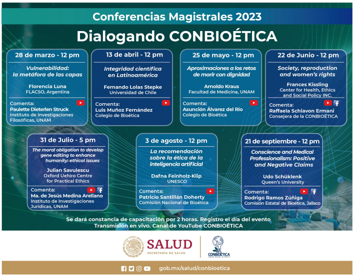
Conferencias Magistrales 2023
Dialogando CONBIOÉTICA

28 de marzo - 12 pm
Vulnerabilidad: la metáfora de las capas
Florencia Luna
FLACSO, Argentina
Comenta:
Paulette Dieterlen Struck
Instituto de Investigaciones Filosóficas, UNAM

13 de abril - 12 pm
Integridad científica en Latinoamérica
Fernando Lolas Stepke
Universidad de Chile
Comenta:
Luis Muñoz Fernández
Colegio de Bioética

25 de mayo - 12 pm
Aproximaciones a los retos de morir con dignidad
Arnoldo Kraus
Facultad de Medicina, UNAM
Comenta:
Asunción Álvarez del Río
Colegio de Bioética

22 de Junio - 12 pm
Society, reproduction and women's rights
Frances Kissling
Center for Health, Ethics and Social Policy INC.
Comenta:
Raffaela Schiavon Ermani
Consejera de la CONBIOÉTICA

31 de Julio - 5 pm
The moral obligation to develop gene editing to enhance humanity: ethical issues
Julian Savulescu
Oxford Uehiro Centre for Practical Ethics
Comenta:
Ma. de Jesús Medina Arellano
Instituto de Investigaciones Jurídicas, UNAM

3 de agosto - 12 pm
La recomendación sobre la ética de la inteligencia artificial
Dafna Feinholz-Klip
UNESCO
Comenta:
Patricio Santillán Doherty
Comisión Nacional de Bioética

21 de septiembre - 12 pm
Conscience and Medical Professionalism: Positive and Negative Claims
Udo Schüklenk
Queen's University
Comenta:
Rodrigo Ramos Zúñiga
Comisión Estatal de Bioética, Jalisco

Se dará constancia de capacitación por 2 horas. Registro el día del evento
Transmisión en vivo. Canal de YouTube CONBIOÉTICA

SALUD
SECRETARÍA DE SALUD
CONBIOÉTICA
gob.mx/salud/conbioetica

Todas las Conferencias Magistrales 2023 se transmitirán gratuitamente en YouTube CONBIOÉTICA También en Facebook CONBIOÉTICA se trasmitirán aquellas Conferencias impartidas en inglés.

Sigue a la CONBIOÉTICA y activa notificaciones 🔔 para enterarte de los contenidos más recientes y útiles para incentivar el conocimiento en bioética, salud y temas afines.

CATÁLOGO DE PUBLICACIONES CIENTÍFICAS EN BIOÉTICA

Comisión Nacional de Bioética

Catálogo de publicaciones científicas en BIOÉTICA

2023

FEBRERO

Derechos humanos
bioética en la atención de la salud
Neuroética
Ética ambiental
Dilemas bioéticos al final de la vida y cuidados paliativos
Ética en la investigación
Salud mental y adicciones
Digitalización
COVID-19
SALUD
gob.mx/salud/conbioetica

Catálogo de publicaciones científicas en bioética - Febrero 2023

La Comisión Nacional de Bioética, a través de la Biblioteca CONBIOÉTICA, presenta el Catálogo de publicaciones científicas en bioética que contiene un recuento mensual de artículos científicos y reseñas bibliográficas publicadas en revistas indexadas de alto impacto nacionales e internacionales, así como sugerencias de diversos materiales audiovisuales como podcasts y películas.

Consultar

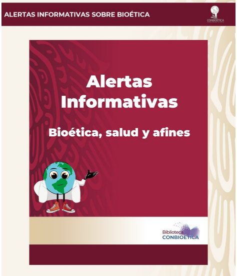

ALERTAS INFORMATIVAS SOBRE BIOÉTICA

Alertas Informativas

Bioética, salud y afines

Biblioteca CONBIOÉTICA

Alertas informativas

La Biblioteca CONBIOÉTICA realiza la siguiente síntesis informativa con noticias relevantes sobre bioética, salud, derechos humanos, tecnologías emergentes y temas afines que se han publicado recientemente en diversos medios de información tanto nacionales como internacionales

Consultar

LECTURAS RECOMENDADAS

Biblioteca CONBIOÉTICA

Libros

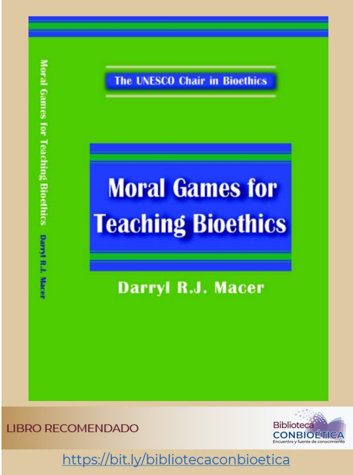
Moral Games for Teaching Bioethics Darryl R.J. Macer
The UNESCO Chair in Bioethics
Moral Games for Teaching Bioethics
Darryl R.J. Macer
Biblioteca CONBIOÉTICA
Encuentro y fuente de conocimiento

LIBRO RECOMENDADO

https://bit.ly/bibliotecaconbioetica

Envejecimiento en América Latina y el Caribe
Inclusión y derechos de las personas mayores
Informe de América Latina y el Caribe para el cuarto examen y evaluación del Plan de Acción Internacional de Madrid sobre el Envejecimiento
NACIONES UNIDAS
CEPAL
Quinta Conferencia Regional Intergubernamental sobre Envejecimiento y Derechos de las Personas Mayores en América Latina y el Caribe
Santiago, 13 a 15 de diciembre de 2022
madrid
Biblioteca CONBIOÉTICA
Encuentro y fuente de conocimiento

RECOMENDACIÓN CONBIOÉTICA

https://bit.ly/bibliotecaconbioetica

Solícítalo

Solícitalo

Artículos

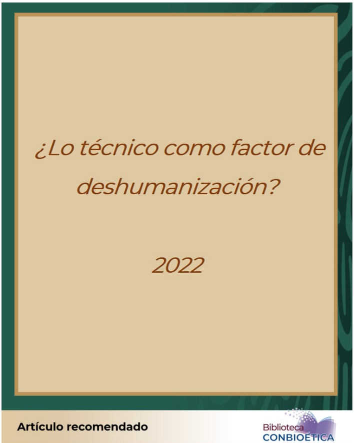

¿Lo técnico como factor de deshumanización?

2022

Artículo recomendado

Biblioteca CONBIOÉTICA

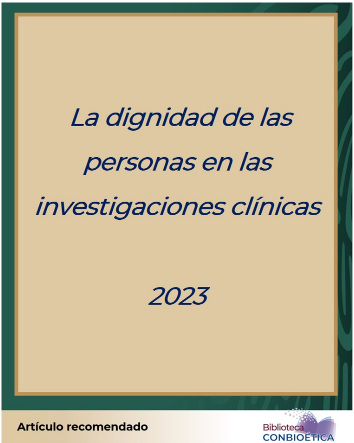

La dignidad de las personas en las investigaciones clínicas

2023

Artículo recomendado

Biblioteca CONBIOÉTICA

https://bit.ly/bibliotecaconbioetica

https://bit.ly/bibliotecaconbioetica

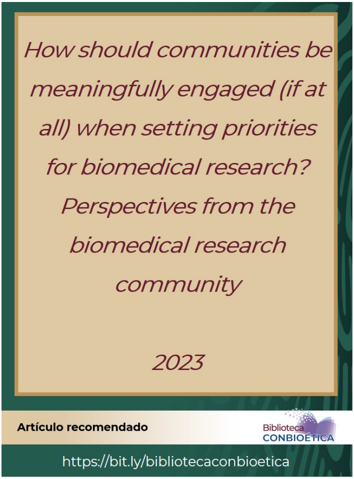
How should communities be meaningfully engaged (if at all) when setting priorities for biomedical research? Perspectives from the biomedical research community

2023

Artículo recomendado

Biblioteca CONBIOÉTICA

https://bit.ly/bibliotecaconbioetica

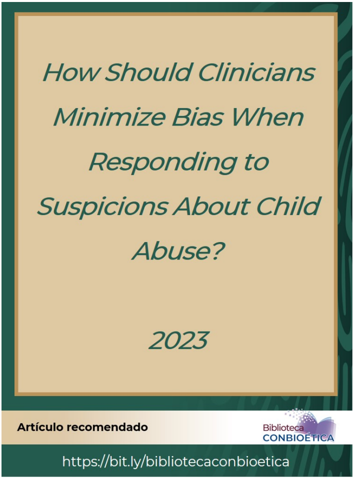
How Should Clinicians Minimize Bias When Responding to Suspicions About Child Abuse?

2023

Artículo recomendado

Biblioteca CONBIOÉTICA

https://bit.ly/bibliotecaconbioetica

Solicita la información que necesites

https://bit.ly/bibliotecaconbioetica

amigosconbioetica@salud.gob.mx

Las solicitudes de información virtual pueden realizarse en cualquier horario de los siete días de la semana. Ya que nuestros usuarios son prioritarios, las respuestas a las solicitudes de información serán lo más pronto posible, según sea el caso, dentro de los cinco días hábiles posteriores al requerimiento.

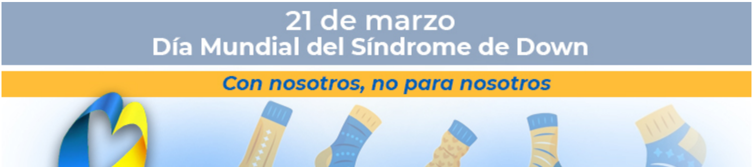
21 de marzo
Día Mundial del Síndrome de Down
Con nosotros, no para nosotros

imagen: freepik.com

EVENTOS PRÓXIMOS

Nacionales e internacionales

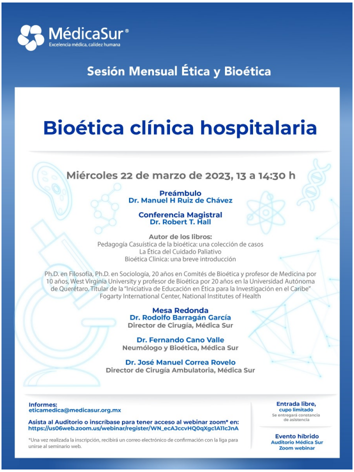

MédicaSur®
Excelencia médica, calidez humana

Sesión Mensual Ética y Bioética

Bioética clínica hospitalaria

Miércoles 22 de marzo de 2023, 13 a 14:30 h

Preámbulo
Dr. Manuel H Ruiz de Chávez

Conferencia Magistral
Dr. Robert T. Hall

Autor de los libros:
Pedagogía Casuística de la bioética: una colección de casos
La Ética del Cuidado Paliativo
Bioética Clinica: una breve introducción

Ph.D. en Filosofía, Ph.D. en Sociología, 20 años en Comités de Bioética y profesor de Medicina por 10 años, West Virginia University y profesor de Bioética por 20 años en la Universidad Autónoma de Querétaro. Titular de la "Iniciativa de Educación en Ética para la Investigación en el Caribe" Fogarty International Center, National Institutes of Health

Mesa Redonda
Dr. Rodolfo Barragán García
Director de Cirugía, Médica Sur

Dr. Fernando Cano Valle
Neumólogo y Bioética, Médica Sur

Dr. José Manuel Correa Rovelo
Director de Cirugía Ambulatoria, Médica Sur

Informes:
eticamedica@medicasur.org.mx

Asista al Auditorio o inscríbase para tener acceso al webinar zoom* en:
https://us06web.zoom.us/webinar/register/WN_ecAJccvHQ0qXgc1A11cJnA

*Una vez realizada la inscripción, recibirá un correo electrónico de confirmación con la liga para unirse al seminario web.

Entrada libre,
cupo limitado
Se entregará constancia de asistencia

Evento híbrido
Auditorio Médica Sur
Zoom webinar

Miércoles 22 de marzo
13:00 horas

REGISTRO

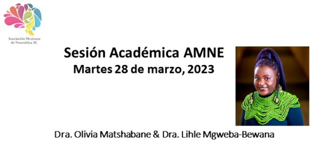

Asociación Mexicana de Neuroética AC

Sesión Académica AMNE
Martes 28 de marzo, 2023

Dra. Olivia Matshabane & Dra. Lihle Mgweba-Bewana

Sesion Académica AMNE
Martes 28 de marzo, 2023

Sesión será gratuita, abierta a todos, y por zoom.

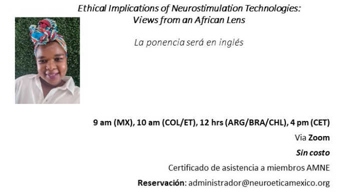

Ethical Implications of Neurostimulation Technologies:
Views from an African Lens

La ponencia será en inglés

9 am (MX), 10 am (COL/ET), 12 hrs (ARG/BRA/CHL), 4 pm (CET)
Via **Zoom**
Sin costo
Certificado de asistencia a miembros AMNE
Reservación: administrador@neuroeticamexico.org

Registrarse
en administrador@neuroeticamexico.org

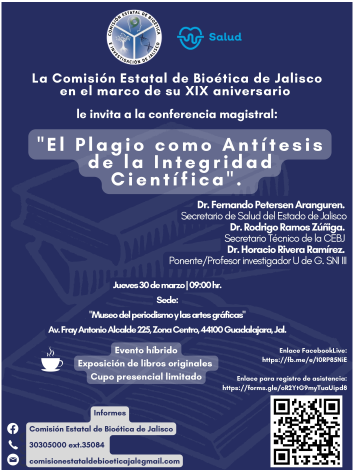

Comisión Estatal de Bioética e Investigación de Jalisco
Salud

La Comisión Estatal de Bioética de Jalisco en el marco de su XIX aniversario

le invita a la conferencia magistral:

"El Plagio como Antítesis de la Integridad Científica".

Dr. Fernando Petersen Aranguren.
Secretario de Salud del Estado de Jalisco
Dr. Rodrigo Ramos Zúñiga.
Secretario Técnico de la CEBJ
Dr. Horacio Rivera Ramírez.
Ponente/Profesor investigador U de G. SNI III

Jueves 30 de marzo | 09:00 hr.
Sede:
"Museo del periodismo y las artes gráficas"
Av. Fray Antonio Alcalde 225, Zona Centro, 44100 Guadalajara, Jal.

Evento híbrido
Exposición de libros originales
Cupo presencial limitado

Enlace FacebookLive:
https://fb.me/e/10RP85NiE

Enlace para registro de asistencia:
https://forms.gle/oR2YtG9myTuaUipd8

Informes
Comisión Estatal de Bioética de Jalisco
30305000 ext.35084
comisionestataldebioeticajal@gmail.com

FacebookLive:

Registro de asistencia:

Informes
30305000 ext.35084
comisionestataldebioeticajal@gmail.com

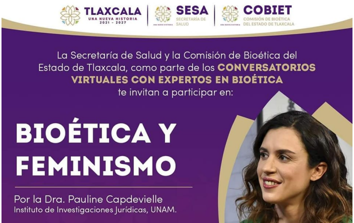

TLAXCALA UNA NUEVA HISTORIA 2021 - 2027
SESA SECRETARÍA DE SALUD
COBIET COMISIÓN DE BIOÉTICA DEL ESTADO DE TLAXCALA

La Secretaría de Salud y la Comisión de Bioética del Estado de Tlaxcala, como parte de los **CONVERSATORIOS VIRTUALES CON EXPERTOS EN BIOÉTICA** te invitan a participar en:

BIOÉTICA Y FEMINISMO

Por la Dra. Pauline Capdevielle
Instituto de Investigaciones Jurídicas, UNAM.

Conversatorio virtual "Bioética y feminismo"

📝 Durante la transmisión se enviará el link para registro de asistencia.
🔗 Para obtención de constancia digital deberá acreditar como mínimo

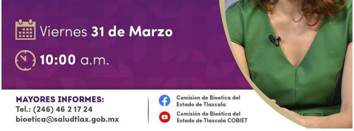
Viernes 31 de Marzo
10:00 a.m.

MAYORES INFORMES:
Tel.: (246) 46 2 17 24
bioetica@saludtlax.gob.mx

Comision de Bioetica del Estado de Tlaxcala
Comisión de Bioética del Estado de Tlaxcala COBIET

el 80% de asistencia.

Transmisión por el canal YouTube de la Comisión de Bioética del Estado de Tlaxcala

OFERTA EDUCATIVA

Recomendaciones para la capacitación en bioética

POSGRADOS

“Maestría en bioética” Facultad de Ciencias de la Salud

Posgrados panamericana

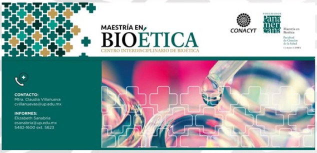
MAESTRÍA EN BIOÉTICA
CENTRO INTERDISCIPLINARIO DE BIOÉTICA
CONACYT
POSGRADOS Panamericana
Maestría en Bioética
Facultad de Ciencias de la Salud
Campus CDMX

CONTACTO:
Mtra. Claudia Villanueva
cvillanuevas@up.edu.mx

INFORMES:
Elizabeth Sanabria
esanabria@up.edu.mx
5482-1600 ext. 5623

Apertura de la Convocatoria: agosto 2024
Inicio del programa: enero 2025
Lugar: Escuela de Medicina
Universidad Panamericana,
Campus México

CONBIOÉTICA Recomendación de Oferta Académica

“Doctorado en Bioética” Centro Interdisciplinario de Bioética

Posgrados panamericana

UNIVERSIDAD Panamericana
Facultad de Ciencias de la Salud
POSGRADOS Panamericana
Centro Interdisciplinario de Bioética
DOCTORADO EN BIOÉTICA

Informes: mx_cibup@up.edu.mx
55 5482 1600 extensión 5623
Dr. Guillermo Cantú Quintanilla
Coordinador del Doctorado

CONBIOÉTICA Recomendación de Oferta Académica

Formulario

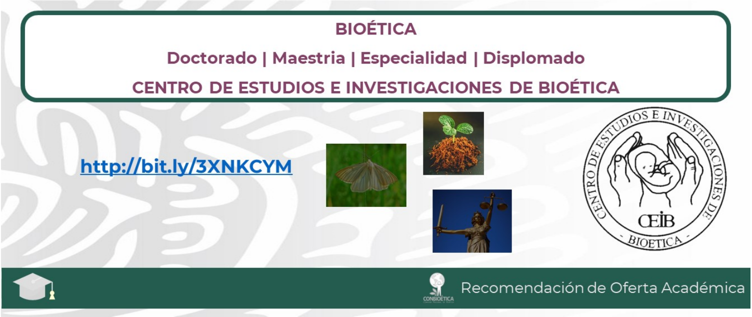

BIOÉTICA

Doctorado | Maestria | Especialidad | Displomado

CENTRO DE ESTUDIOS E INVESTIGACIONES DE BIOÉTICA

http://bit.ly/3XNKCYM

CENTRO DE ESTUDIOS E INVESTIGACIONES DE BIOETICA
CEIB

Recomendación de Oferta Académica

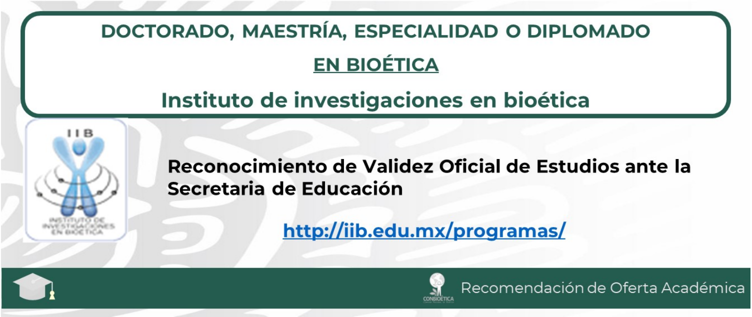

DOCTORADO, MAESTRÍA, ESPECIALIDAD O DIPLOMADO

EN BIOÉTICA

Instituto de investigaciones en bioética

IIB
INSTITUTO DE INVESTIGACIONES EN BIOÉTICA

Reconocimiento de Validez Oficial de Estudios ante la Secretaria de Educación

http://iib.edu.mx/programas/

Recomendación de Oferta Académica

DIPLOMADOS

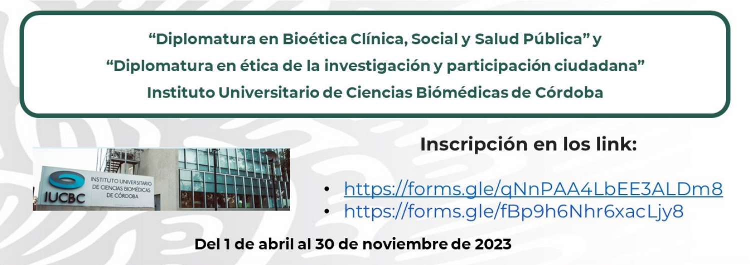

"Diplomatura en Bioética Clínica, Social y Salud Pública" y

"Diplomatura en ética de la investigación y participación ciudadana"

Instituto Universitario de Ciencias Biómédicas de Córdoba

IUCBC
INSTITUTO UNIVERSITARIO DE CIENCIAS BIOMÉDICAS DE CÓRDOBA

Inscripción en los link:

- https://forms.gle/qNnPAA4LbEE3ALDm8
- https://forms.gle/fBp9h6Nhr6xacLjy8

Del 1 de abril al 30 de noviembre de 2023

Recomendación de Oferta Académica

- DIPLOMATURA BIOÉTICA CLÍNICA, SOCIAL Y SALUD PÚBLICA 2023: PROGRAMA (AQUÍ)
- DIPLOMATURA ÉTICA DE LA INVESTIGACIÓN Y PARTICIPACIÓN DE LA COMUNIDAD 2023: PROGRAMA (AQUÍ)

DIPLOMADO, ESPECIALIZACIÓN Y MAESTRÍA EN BIOÉTICA

Flacso Argentina

http://bit.ly/3X7ChPK

FLACSO

Recomendación de Oferta Académica

DIPLOMADO DE CONSULTA BIOÉTICA ORGANIZACIONAL EN SALUD

Universidad de Monterrey | CEB Monterrey

Inicia 16 de marzo, 2023

Link:
https://www.udem.edu.mx/es/institucional/aprendizaje-permanente

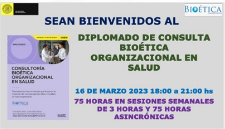
BIOÉTICA
DIPLOMADO
UDEM
CONSULTORÍA BIOÉTICA ORGANIZACIONAL EN SALUD
BIOÉTICA

SEAN BIENVENIDOS AL

DIPLOMADO DE CONSULTA BIOÉTICA ORGANIZACIONAL EN SALUD

16 DE MARZO 2023 18:00 a 21:00 hs

75 HORAS EN SESIONES SEMANALES DE 3 HORAS Y 75 HORAS ASINCRÓNICAS

Recomendación de Oferta Académica

CURSOS

“Especialidad de ética de las investigaciones”

UAQ

Convocatoria 2023 - 2024
Especialidad en Ética de las Investigaciones

INFORMES

Dr. J. Francisco García A.
Coordinador de la Especialidad de Ética de las Investigaciones.

+52 4421-921-200 Ext 5855
eei@uaq.edu.mx

Recomendación de Oferta Académica

Convocatoria

Contacto
+52 4421-921-200 Ext 5855
eei@uaq.edu.mx

CURSO ONLINE

Neurociencia y Neurotecnología en Medicina Introducción a la Neuroética

Fundación Academia Aesculap México

DIGITAL DIALOG
Neurociencia y Neurotecnología en Medicina. Introducción a la Neuroética.
Curso Online

https://bit.ly/3XRxjql

ACADEMIA AESCULAP

CONBIOÉTICA

Asociación Mexicana de Neuroética AC

Recomendación de Oferta Académica

PROGRAMA DE LA BIOÉTICA HOSPITALARIA-CLÍNICA
UNIDAD DE BIOÉTICA DE LA UAQ Y LA CONBIOÉTICA

CAPACITACIÓN EN LA ÉTICA DE ESTUDIOS SOCIALES

http://bit.ly/3GDHIPC

UNIVERSIDAD AUTÓNOMA DE QUERÉTARO

CONBIOÉTICA
Comisión Nacional de Bioética

Recomendación de Oferta Académica

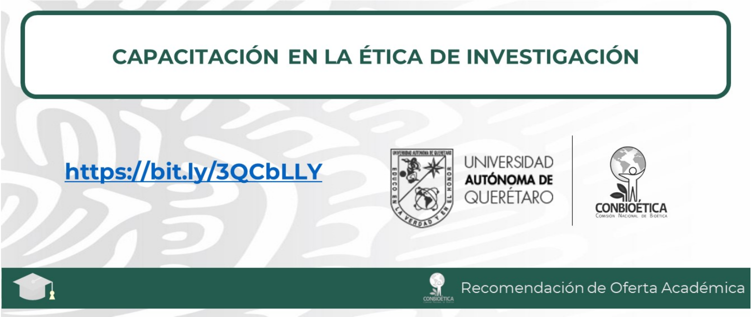

CAPACITACIÓN EN LA ÉTICA DE INVESTIGACIÓN

https://bit.ly/3QCbLLY

UNIVERSIDAD AUTÓNOMA DE QUERÉTARO
EDUCO EN LA VERDAD Y EN EL HONOR
CONBIOÉTICA
Comisión Nacional de Bioética

Recomendación de Oferta Académica

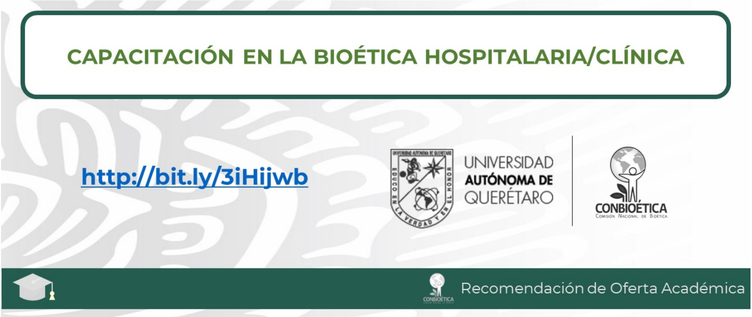

CAPACITACIÓN EN LA BIOÉTICA HOSPITALARIA/CLÍNICA

http://bit.ly/3iHijwb

UNIVERSIDAD AUTÓNOMA DE QUERÉTARO
EDUCO EN LA VERDAD Y EN EL HONOR
CONBIOÉTICA
Comisión Nacional de Bioética

Recomendación de Oferta Académica

REFLEXIÓN EN LÍNEA

Publicaciones recientes

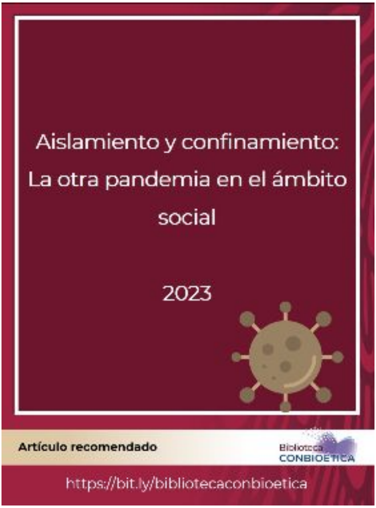

Aislamiento y confinamiento: La otra pandemia en el ámbito social

2023

Artículo recomendado

Biblioteca CONBIOÉTICA

https://bit.ly/bibliotecaconbioetica

http://bit.ly/3JNDNm8

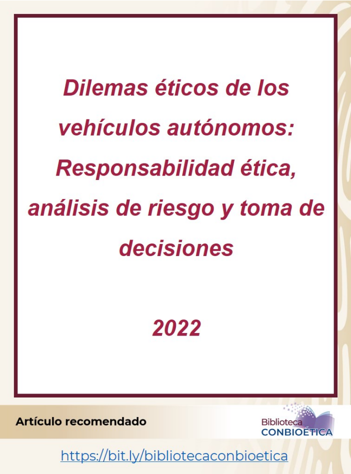

Dilemas éticos de los vehículos autónomos: Responsabilidad ética, análisis de riesgo y toma de decisiones

2022

Artículo recomendado

Biblioteca CONBIOÉTICA

https://bit.ly/bibliotecaconbioetica

http://bit.ly/3JIRvqi

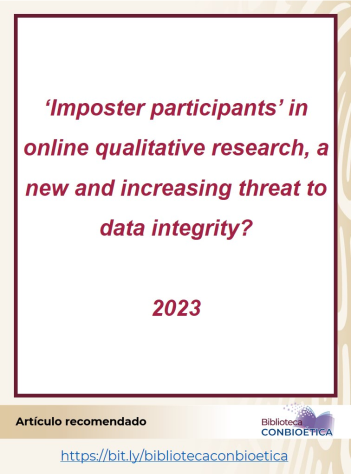

‘Imposter participants’ in online qualitative research, a new and increasing threat to data integrity?

2023

Artículo recomendado

Biblioteca CONBIOÉTICA

https://bit.ly/bibliotecaconbioetica

https://bit.ly/3YTYErW

INFORMACIÓN DE INTERÉS

Bioética, salud y afines

INTERNATIONAL ASSOCIATION
OF BIOETHICS

Consulta el Boletín de marzo de la IAB

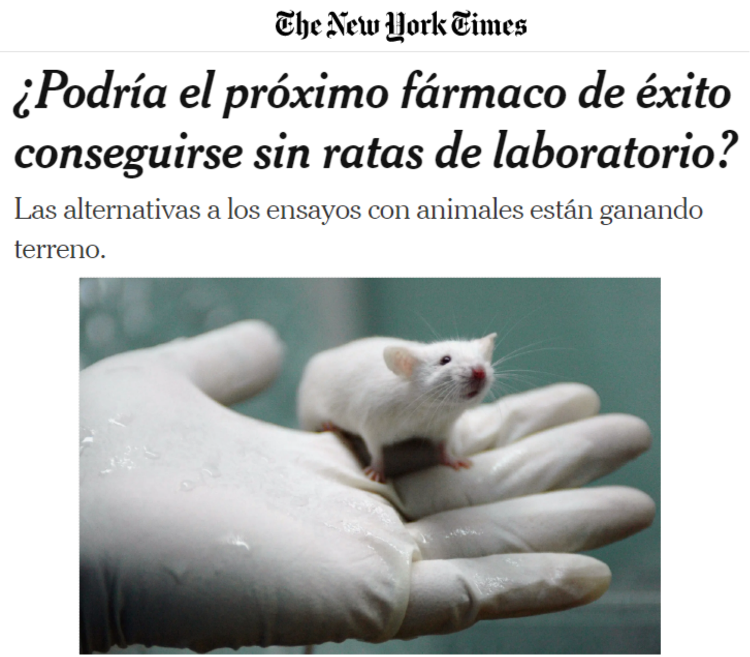

The New York Times

¿Podría el próximo fármaco de éxito conseguirse sin ratas de laboratorio?

Las alternativas a los ensayos con animales están ganando terreno.

- Emily Anthes. ¿Podría el próximo fármaco de éxito conseguirse sin ratas de laboratorio? The New York Times, 12 de marzo de 2023 https://nyti.ms/42cA4Wf

https://www.gob.mx/salud/conbioetica

Facebook

Youtube

Biblioteca

Aviso importante:

La Comisión Nacional de Bioética no garantiza la veracidad ni es responsable de los contenidos vertidos en las notas informativas, ofertas de capacitación eventos y/o artículos de opinión, por lo que invita a consultarlos con la debida prudencia, criterio y sentido crítico en cuanto al uso de la información se refiere.

Asímismo, los trámites administrativos u operativos de otras instituciones no son responsabilidad de la Comisión Nacional de Bioética, sugerimos al público interesado acercarse a la institución correspondiente para aclarar dudas o realizar comentarios.