

Pronóstico Agrometeorológico



AGRICULTURA
SECRETARÍA DE AGRICULTURA Y DESARROLLO RURAL



Viernes 17 de febrero | Emisión - 16:00h |

| Validez del 17 al 20 de febrero |



Imagen satelital sobre la Republica Mexicana a las 14:00 pm del día de hoy obtenida de GOES Image Viewer, GOES-East, CONUS.

Producto Elaborado: SIAP | Fuente: SMN

Pronóstico Agrometeorológico

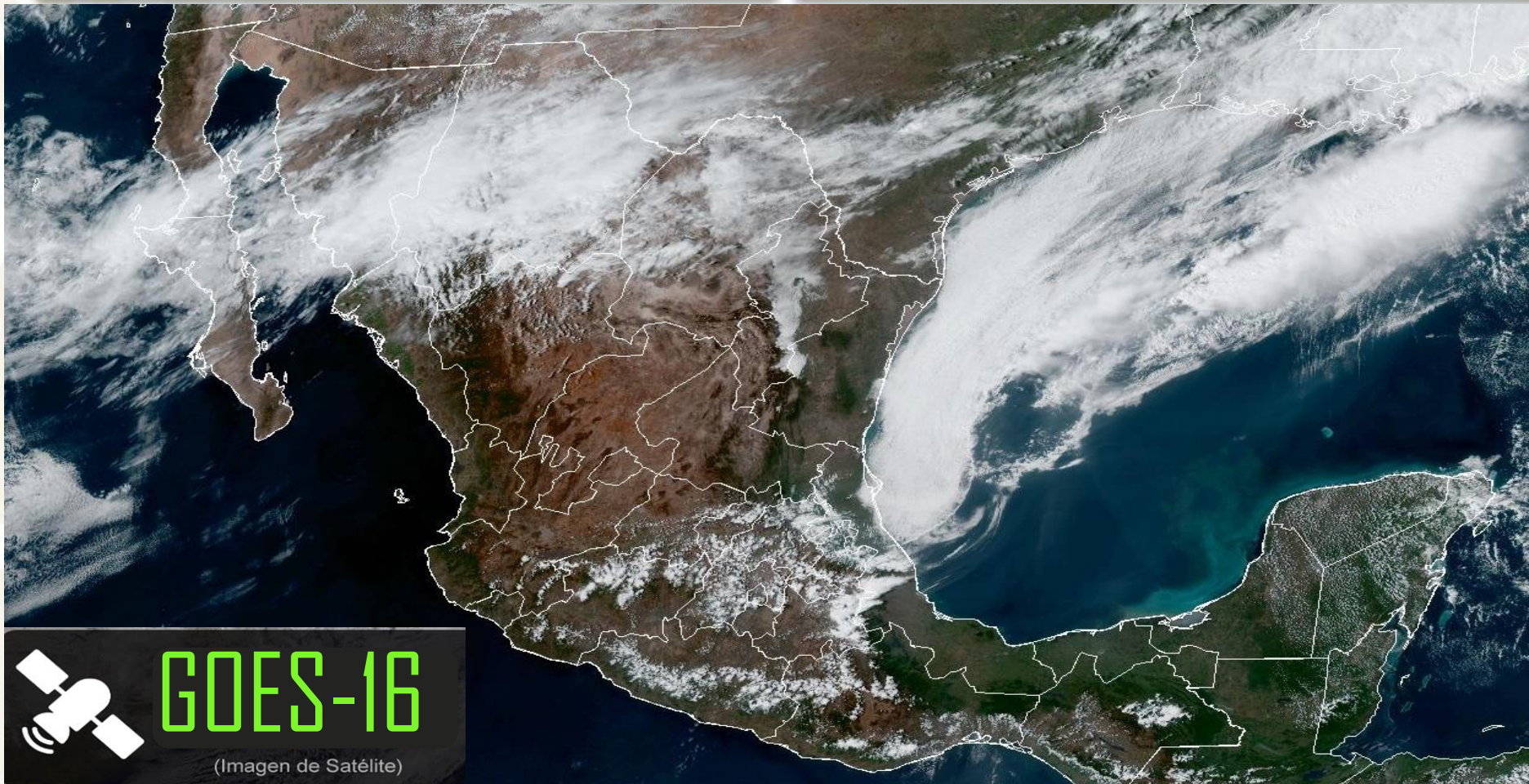

AGRICULTURA
SECRETARÍA DE AGRICULTURA Y DESARROLLO RURAL



Viernes 17 de febrero | Emisión - 16:00h |

| Validez del 17 al 18 de febrero |

- Sistemas Meteorológicos (Viernes 17)

El frente frío Núm. 41 se desplazará sobre el noreste y oriente de la República Mexicana y en interacción con el ingreso de humedad generado por las corrientes en chorro polar y subtropical, **originará chubascos y lluvias fuertes en dichas regiones.**

La **masa de aire polar asociada al frente, ocasionará marcado descenso de temperatura sobre entidades del norte, noreste y oriente de la República Mexicana.**

Por su parte, sobre el noroeste del país, se desarrollará la **décima tormenta invernal de la temporada**, por lo que **se prevén vientos fuertes con tolvaneras, chubascos y lluvias fuertes sobre el noroeste y norte del territorio nacional.**

Por otro lado, un **centro de baja presión sobre el suroeste del Golfo de México y el sureste mexicano**, aunado al ingreso de humedad del Océano Pacífico y Mar Caribe **generará chubascos y lluvias fuertes** acompañadas de descargas eléctricas y posibles granizadas en el sureste del país y la Península de Yucatán.

Finalmente, **continuará el ambiente vespertino caluroso a muy caluroso sobre las costas del Pacífico Mexicano, el sureste del territorio nacional** y la Península de Yucatán, con temperaturas máximas superiores a 40 °C en zonas de Michoacán, Guerrero, Morelos, Veracruz, Oaxaca y Campeche.

Vie.
17/Feb.



Sáb.
18/Feb.



Dom.
19/Feb.



Pronóstico Agrometeorológico



AGRICULTURA
SECRETARÍA DE AGRICULTURA Y DESARROLLO RURAL



Viernes 17 de febrero | Emisión - 16:00h |

| Validez del 17 al 18 de febrero |

- **Posible caída de nieve o aguanieve:** principalmente en sierras de Baja California, Sonora, Chihuahua, Durango y Coahuila.
- **Evento de "Norte" con rachas de viento de 90 a 110 km/h:** costas de Tamaulipas y Veracruz.
- **Viento con rachas de 60 a 80 km/h y tolvaneras:** Chihuahua, Durango, Coahuila, Nuevo León, Zacatecas y San Luis Potosí.
- **Viento de componente sur con rachas de 60 a 70 km/h:** Istmo de Tehuantepec (Oaxaca y Chiapas), y **con rachas de 40 a 60 km/h:** Tabasco, Campeche, Yucatán y Quintana Roo.
- **Viento con rachas de 40 a 60 km/h y posibles tolvaneras:** Baja California Sur, Sonora, Sinaloa, Aguascalientes, Jalisco, Guanajuato y Querétaro.
- **Oleaje de 2 a 4 metros de altura:** costas de Tamaulipas y Veracruz.

Nivel de tormenta	Entidades	Pronóstico de temperaturas	Entidades
Lluvias aisladas (0.1 a 5 mm)	Michoacán, Querétaro, Ciudad de México, Morelos y Guerrero.	Temperaturas mínimas menores a -5°C	No existe potencial.
Lluvias con chubascos (5 - 25 mm)	Baja California, Baja California Sur, Nuevo León, Tamaulipas, San Luis Potosí, Hidalgo, Tlaxcala, Estado de México, Yucatán y Quintana Roo.	Temperaturas mínimas de 0 a -5°C	Zonas montañosas de Baja California, Sonora, Chihuahua, Durango, Coahuila, Nuevo León, Zacatecas, Estado de México, Puebla y Veracruz.
Tormentas puntuales fuertes (25 - 50 mm)	Sonora, Chihuahua, Coahuila, Sinaloa, Durango, Oaxaca, Chiapas, Tabasco y Campeche.	Temperaturas mínimas de 0 a 5°C	Zonas montañosas de Tamaulipas, San Luis Potosí, Aguascalientes, Jalisco, Michoacán, Guanajuato, Querétaro, Hidalgo, Ciudad de México, Tlaxcala, Morelos y Oaxaca.
Tormentas puntuales intensas (50 - 75 mm)	Puebla y Veracruz.	Temperaturas máximas de 30 a 35°C	Sinaloa, Tamaulipas, San Luis Potosí, Guanajuato, Hidalgo, Querétaro y Estado de México (suroeste).
Tormentas puntuales intensas (75 - 150 mm)	No existe potencial.	Temperaturas máximas de 35 a 40 °C	Nayarit, Jalisco, Colima, Puebla (norte), Chiapas, Tabasco, Yucatán y Quintana Roo.
Tormentas puntuales intensas (150- 250 mm)	No existe potencial.	Temperaturas máximas de 40 a 45 °C	Michoacán, Guerrero, Morelos, Veracruz, Oaxaca y Campeche.

Vie.
17/Feb.



Sáb.
18/Feb.



Dom.
19/Feb.



Pronóstico Agrometeorológico



AGRICULTURA
SECRETARÍA DE AGRICULTURA Y DESARROLLO RURAL



Sábado 18 de febrero | Emisión - 16:00h |

| Validez del 18 al 19 de febrero |

- Sistemas Meteorológicos (Sábado 18)

La **décima tormenta invernal de la temporada se desplazará sobre el norte del territorio nacional**, mientras que el frente Núm. 41 se extenderá con características de estacionario sobre el norte, centro y sureste de la República Mexicana y **será reforzado por una masa de aire ártica**, estos sistemas aunados al ingreso de humedad generado por las corrientes en chorro polar y subtropical, **generarán chubascos y lluvias fuertes sobre el noroeste, norte, noreste, oriente y sureste del país.**

Ambiente matutino y nocturno frío a muy frío con heladas durante la madrugada **sobre estados del noroeste, norte, noreste, centro y oriente del país**; así como un refrescamiento de las temperaturas diurnas en el sureste mexicano y la Península de Yucatán.

Finalmente, **continuará el ambiente vespertino caluroso a muy caluroso sobre las costas del Pacífico Sur y Central Mexicano**, con temperaturas máximas superiores a 40 °C en zonas de Michoacán y Guerrero.

Vie.
17/Feb.



Sáb.
18/Feb.



Dom.
19/Feb.



Pronóstico Agrometeorológico



AGRICULTURA
SECRETARÍA DE AGRICULTURA Y DESARROLLO RURAL



Sábado 18 de febrero | Emisión - 16:00h |

| Validez del 18 al 19 de febrero |

- **Posible caída de nieve o aguanieve:** principalmente en sierras de Sonora, Chihuahua, Durango, Coahuila y Nuevo León.
- **Evento de “Norte” con rachas de viento de 90 a 110 km/h:** costas de Tamaulipas y Veracruz, y **con rachas de 50 a 70 km/h:** costas de Tabasco e Istmo y Golfo de Tehuantepec.
- **Viento con rachas de 60 a 80 km/h y tolvaneras:** Chihuahua, Coahuila, Nuevo León, Durango, Zacatecas y San Luis Potosí.
- **Viento con rachas de 40 a 60 km/h y posibles tolvaneras:** Sonora, Sinaloa, Nayarit, Aguascalientes, Jalisco, Guanajuato, Querétaro, Hidalgo, Puebla, Tlaxcala, Estado de México, Ciudad de México y Morelos.
- **Oleaje de 2 a 4 metros de altura:** costas de Tamaulipas y Veracruz; y **de 1 a 2 metros de altura:** costa de Tabasco y Golfo de Tehuantepec.

Nivel de tormenta	Entidades	Pronóstico de temperaturas	Entidades
Lluvias aisladas (0.1 a 5 mm)	Baja California, Zacatecas, Guanajuato, Estado de México, Ciudad de México, Morelos y Tlaxcala.	Temperaturas mínimas menores a -5°C	Zonas montañosas de Sonora, Chihuahua, Durango y Coahuila..
Lluvias con chubascos (5 - 25 mm)	Baja California Sur, San Luis Potosí, Hidalgo y Querétaro.	Temperaturas mínimas de 0 a -5°C	Zonas montañosas de Nuevo León, Tamaulipas, San Luis Potosí, Zacatecas, Aguascalientes, Jalisco, Guanajuato, Estado de México, Puebla y Veracruz.
Tormentas puntuales fuertes (25 - 50 mm)	Sonora, Sinaloa, Durango, Coahuila, Nuevo León, Tamaulipas y Puebla.	Temperaturas mínimas de 0 a 5°C	Zonas montañosas de Baja California, Michoacán, Querétaro, Hidalgo, Ciudad de México, Tlaxcala y Oaxaca.
Tormentas puntuales muy fuertes (50 - 75 mm)	Chihuahua, Campeche, Yucatán y Quintana Roo.	Temperaturas máximas de 30 a 35°C	Estado de México (suroeste), Morelos y Puebla (suroeste).
Tormentas puntuales intensas (75 - 150 mm)	Veracruz, Oaxaca, Chiapas y Tabasco.	Temperaturas máximas de 35 a 40 °C	Nayarit, Jalisco, Colima, Oaxaca (costa), Chiapas, Tabasco, Campeche, Yucatán y Quintana Roo.
Tormentas puntuales intensas (150 - 250 mm)	No existe potencial.	Temperaturas máximas de 40 a 45 °C	Michoacán y Guerrero.

Vie.
17/Feb.



Sáb.
18/Feb.



Dom.
19/Feb.



Pronóstico Agrometeorológico



AGRICULTURA
SECRETARÍA DE AGRICULTURA Y DESARROLLO RURAL



Domingo 19 de febrero | Emisión - 16:00h |

| Validez del 19 al 20 de febrero |

- Sistemas Meteorológicos (Domingo 19)

Durante el domingo y lunes, la **décima tormenta invernal de la temporada se desplazará sobre la frontera norte y noreste del territorio nacional**, mientras que el **frente Núm. 41 reforzado** se extenderá sobre el norte, centro, oriente y sureste de la República Mexicana, así como en la Península de Yucatán, estos sistemas aunados al ingreso de humedad generado por las corrientes en chorro polar y subtropical, **generarán chubascos y lluvias fuertes sobre las regiones mencionadas.**

Continuará el **ambiente vespertino caluroso a muy caluroso sobre las costas del Pacífico Mexicano, con temperaturas máximas superiores a 40 °C** en zonas de Michoacán y Guerrero.

Vie.
17/Feb.



Sáb.
18/Feb.



Dom.
19/Feb.

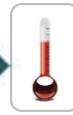

Pronóstico Agrometeorológico



AGRICULTURA
SECRETARÍA DE AGRICULTURA Y DESARROLLO RURAL



Domingo 19 de febrero | Emisión - 16:00h |

| Validez del 19 al 20 de febrero |

- **Sistemas Meteorológicos (Domingo 19)**

- **Sistemas Meteorológicos (Lunes 20)**

Nivel de tormenta	Entidades	Nivel de tormenta	Entidades
Lluvias aisladas (0.1 a 5 mm)	Baja California, Baja California Sur y Tlaxcala.	Lluvias aisladas (0.1 a 5 mm)	Chihuahua, Hidalgo, Querétaro y Tlaxcala.
Lluvias con chubascos (5 - 25 mm)	Sonora, Sinaloa, Chihuahua, Durango, Hidalgo y Querétaro.	Tormentas puntuales fuertes (5 - 25 mm)	Baja California, Coahuila, Nuevo León y San Luis Potosí.
Tormentas puntuales fuertes (25 - 50 mm)	Coahuila, Nuevo León, Tamaulipas y San Luis Potosí.	Tormentas puntuales fuertes (25- 50 mm)	Tamaulipas, Puebla, Campeche, Yucatán y Quintana Roo.
Tormentas puntuales intensas (50 - 75 mm)	Puebla, Oaxaca, Yucatán y Quintana Roo.	Tormentas puntuales intensas (50 - 75 mm)	Veracruz, Oaxaca, Chiapas y Tabasco.
Tormentas puntuales intensas (75 - 150 mm)	Veracruz y Campeche.	Tormentas puntuales intensas (75 - 150 mm)	No existe potencial.
Tormentas puntuales intensas (150 - 250 mm)	Chiapas y Tabasco.	Tormentas puntuales intensas (150 - 250 mm)	No existe potencial.
Tormentas superiores a (250 mm)	No existe potencial.	Tormentas superiores a (250 mm)	No existe potencial.

**Vie.
17/Feb.**



**Sáb.
18/Feb.**



**Dom.
19/Feb.**

