

Fechas de los ingenios del 2do estimado de producción
Cuadro 1

#	Ingenio	Real Inicio	Estimada de fin de zafra	Días de zafra
1	Calipam	9 de diciembre de 2022	12 de marzo de 2023	94
2	Central Progreso	13 de diciembre de 2022	31 de marzo de 2023	109
3	Constancia	15 de diciembre de 2022	31 de marzo de 2023	107
4	El Refugio	12 de diciembre de 2022	1 de abril de 2023	111
5	Central La Providencia	26 de noviembre de 2022	5 de abril de 2023	131
6	Central Motzorongo	6 de diciembre de 2022	7 de abril de 2023	123
7	Lázaro Cárdenas	9 de diciembre de 2022	7 de abril de 2023	120
8	San Miguel del Naranjo	10 de diciembre de 2022	10 de abril de 2023	122
9	Pedernales	5 de diciembre de 2022	12 de abril de 2023	129
10	Eldorado	10 de enero de 2023	16 de abril de 2023	97
11	Central El Potrero	1 de diciembre de 2022	20 de abril de 2023	141
12	El Higo	5 de noviembre de 2022	22 de abril de 2023	169
13	Quesería	7 de diciembre de 2022	25 de abril de 2023	140
14	La Margarita	16 de noviembre de 2022	27 de abril de 2023	163
15	Emiliano Zapata	23 de noviembre de 2022	27 de abril de 2023	156
16	Santa Rosalía	3 de diciembre de 2022	27 de abril de 2023	146
17	Cía. La Fe (Pujilic)	3 de noviembre de 2022	29 de abril de 2023	178
18	Central San Miguelito	15 de diciembre de 2022	29 de abril de 2023	136
19	Bellavista	20 de noviembre de 2022	1 de mayo de 2023	163
20	Melchor Ocampo	19 de noviembre de 2022	2 de mayo de 2023	165
21	José María Morelos	3 de diciembre de 2022	2 de mayo de 2023	151
22	San Francisco Ameca	8 de diciembre de 2022	2 de mayo de 2023	146
23	San Nicolás	28 de noviembre de 2022	4 de mayo de 2023	158
24	Santa Clara	3 de enero de 2023	5 de mayo de 2023	123
25	Mahuixtlán	24 de noviembre de 2022	6 de mayo de 2023	164
26	La Gloria	5 de diciembre de 2022	6 de mayo de 2023	153
27	Huixtla	25 de noviembre de 2022	9 de mayo de 2023	166
28	Plan de Ayala	17 de diciembre de 2022	10 de mayo de 2023	145
29	Presidente Benito Juárez	16 de diciembre de 2022	13 de mayo de 2023	149
30	Plan de San Luis	16 de diciembre de 2022	14 de mayo de 2023	150
31	La Joya	23 de noviembre de 2022	20 de mayo de 2023	179
32	San Cristóbal	29 de noviembre de 2022	20 de mayo de 2023	173
33	Tamazula	29 de noviembre de 2022	20 de mayo de 2023	173
34	Atencingo	16 de noviembre de 2022	22 de mayo de 2023	188
35	San Pedro	22 de noviembre de 2022	27 de mayo de 2023	187
36	Tala	25 de noviembre de 2022	27 de mayo de 2023	184
37	El Modelo	1 de diciembre de 2022	27 de mayo de 2023	178
38	El Carmen	5 de diciembre de 2022	27 de mayo de 2023	174
39	Adolfo López Mateos	12 de diciembre de 2022	27 de mayo de 2023	167
40	El Mante	8 de diciembre de 2022	27 de mayo de 2023	171
41	Alianza Popular	18 de diciembre de 2022	29 de mayo de 2023	163
42	Central Casasano	16 de noviembre de 2022	31 de mayo de 2023	197
43	CIASA (Cuatrotolapam)	10 de diciembre de 2022	1 de junio de 2023	174
44	Pánuco	12 de noviembre de 2022	3 de junio de 2023	204
45	Tres Valles	23 de noviembre de 2022	4 de junio de 2023	194
46	San Rafael de Pucté	9 de noviembre de 2022	9 de junio de 2023	213
47	San José de Abajo	2 de diciembre de 2022	10 de junio de 2023	191
48	El Molino	8 de diciembre de 2022	10 de junio de 2023	185
49	Puga			

Nota: Se sabe que en la semana 24 el ingenio Puga, no tendrá operaciones y su caña será derivada a los ingenios cercanos.

Comparativos nacionales
Semanal
Cuadro 2

Variable	Superficie industrializada	Caña molida	Rendimiento de campo	Producción total de azúcar	Rendimiento de fábrica	Rendimiento agroindustrial
	ha	t	t/ha	t	%	t azúcar/ha
Zafra 2022/23 (a)	39,678	2,282,985	57.54	268,166	11.75	6.76
2do. estimado, zafra 2022/23 (b)	39,277	2,367,866	60.29	281,876	11.90	7.18
Zafra 2021/22 (c) *	33,900	2,362,240	69.68	284,781	12.06	8.40
Diferencias						
(a) - (b)	401	-84,881	-2.75	-13,711	-0.15	-0.42
(a) - (c)	5,778	-79,255	-12.14	-16,615	-0.31	-1.64

* Semana 24 con fecha de corte al 12/03/2022

Semanal de calidades de azúcar (t)
Cuadro 3

Variable	Azúcar refinada	Azúcar estándar	Azúcar blanco especial	Azúcar mascabado	Azúcar con pol menor a 99.2
	t	t	t	t	t
Zafra 2022/23(d)	63,798	162,279	1,348	164	40,577
Zafra 2021/22 (e) *	65,957	169,586	7,732	2	41,504
Diferencias					
(d) - (e)	-2,159	-7,307	-6,384	162	-927

* Semana 24 con fecha de corte al 12/03/2022

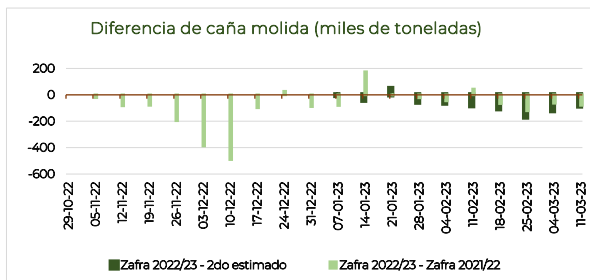
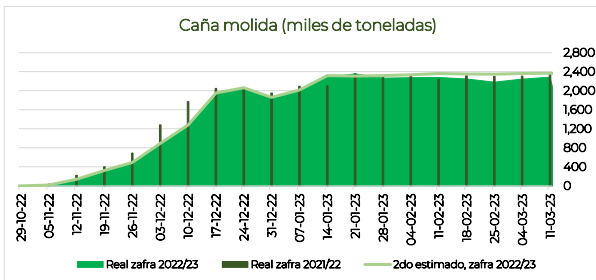
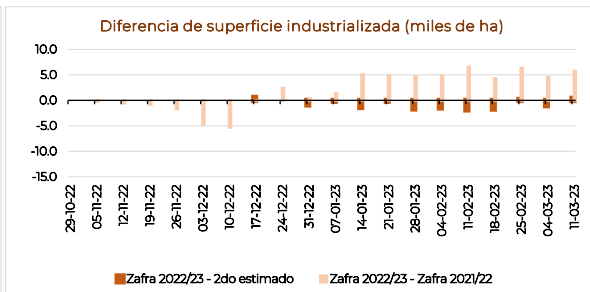
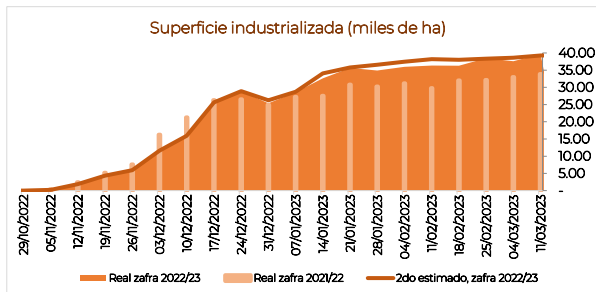

Comparativos nacionales
Acumulados
Cuadro 4

Variable	Superficie industrializada	Caña molida	Rendimiento de campo	Producción total de azúcar	Rendimiento de fábrica	Rendimiento agroindustrial
	ha	t	t/ha	t	%	t azúcar/ha
Zafra 2022/23 (a)	474,777	31,425,314	66.19	3,360,824	10.69	7.08
2do. estimado, zafra 2022/23 (b)	485,780	32,101,426	66.08	3,474,452	10.82	7.15
Zafra 2021/22 (c) *	438,910	33,106,650	75.43	3,626,576	10.95	8.26
Diferencias						
(a) - (b)	-11,003	-676,112	0.11	-113,628	-0.13	-0.07
(a) - (c)	35,866	-1,681,335	-9.24	-265,752	-0.26	-1.18

* Semana 24 con fecha de corte al 12/03/2022

Acumulados de calidades de azúcar (t)
Cuadro 5

Variable	Azúcar refinada	Azúcar estándar	Azúcar blanco especial	Azúcar mascabado	Azúcar con pol menor a 99.2
Real zafra 2022/23 (d)	706,884	2,104,756	42,242	1,614	505,328
Real zafra 2021/22 (e) *	797,463	2,218,576	56,536	17	553,984
Diferencias					
(d) - (e)	-90,579	-113,821	-14,294	1,596	-48,656

* Semana 24 con fecha de corte al 12/03/2022

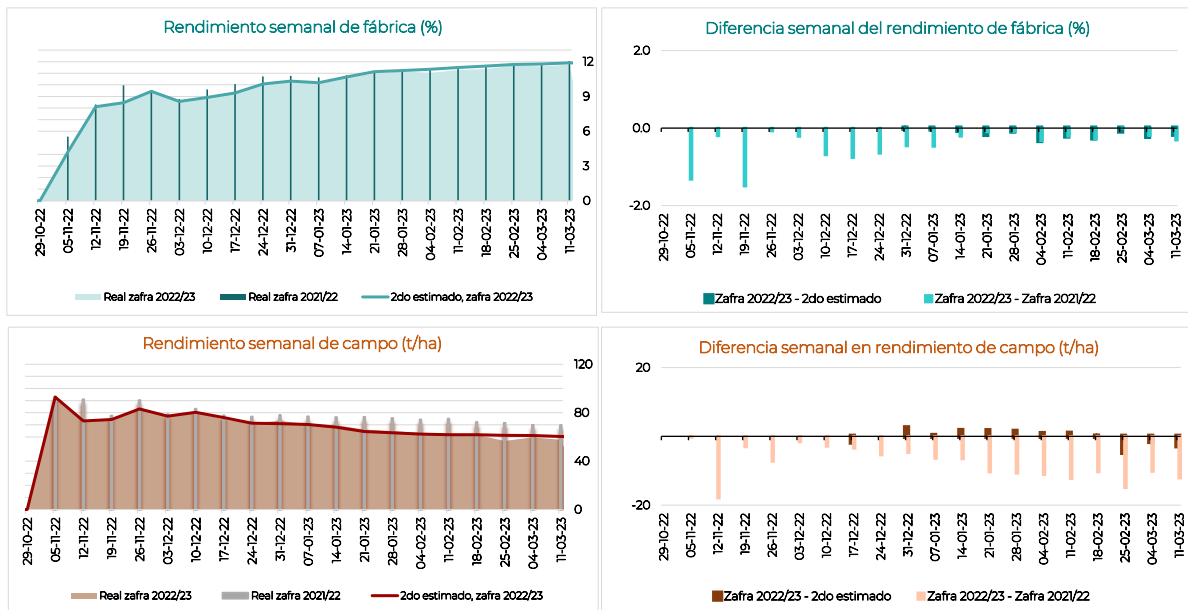

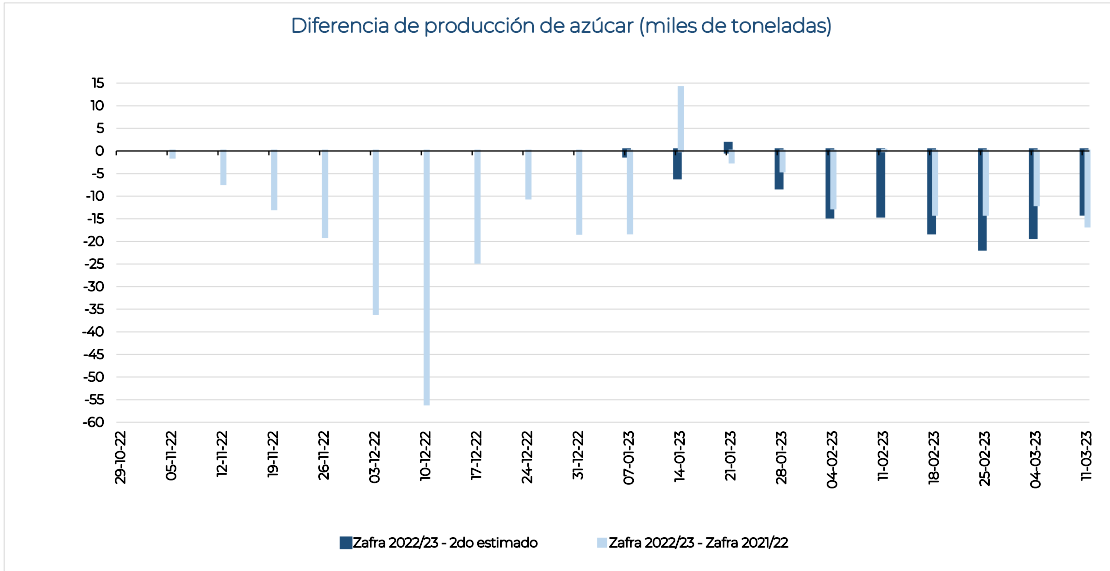
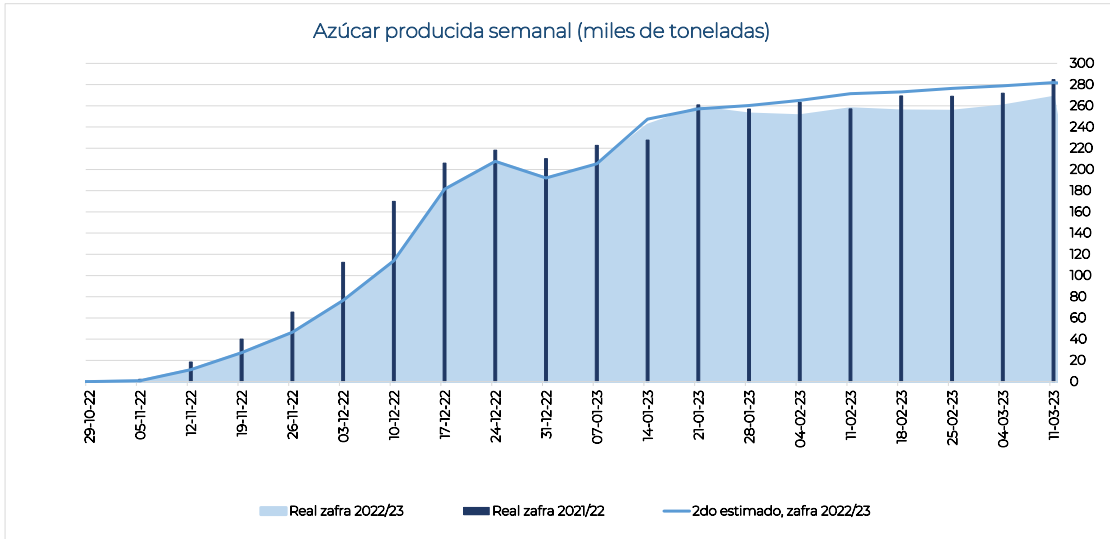

Información semanal por ingenio y grupo azucarero
Cuadro 6

Ingenio	Superficie industrializada	Caña molida	Rendimiento de campo	Producción de azúcar	Rendimiento de fábrica	Rendimiento agroindustrial	Azúcar refinada	Azúcar estándar	Azúcar blanco especial	Azúcar mascabado	Azúcar con pol menor a 99.2	KARBE neto teórico
	ha	t	t/ha	t	%	t azúcar/ha	t	t	t	t	t	kg/CN
Nacional	39,678	2,282,985	57.54	268,166	11.75	6.76	63,798	162,279	1,348	164	40,577	123.09
Beta San Miguel	8,582	472,317	55.03	55,957	11.85	6.52	11,256	33,635	999	-	10,068	123.47
Central Casasano	310	30,585	98.82	4,214	13.78	13.61	-	4,214	-	-	-	133.54
Emiliano Zapata	455	42,151	92.57	5,714	13.56	12.55	-	5,714	-	-	-	140.37
San Francisco Ameca	599	51,455	85.86	6,489	12.61	10.83	-	5,490	999	-	-	128.41
Quesería	743	44,209	59.50	5,417	12.25	7.29	-	5,417	-	-	-	130.74
Central San Miguelito	359	21,158	58.96	2,219	10.49	6.18	-	-	-	-	2,219	112.48
Central La Providencia	644	35,822	55.60	4,014	11.21	6.23	-	-	-	-	4,014	121.79
Central El Potrero	1,086	58,219	53.62	6,936	11.91	6.39	6,936	-	-	-	-	127.25
Santa Rosalía	670	35,714	53.30	3,835	10.74	5.72	-	-	-	-	3,835	115.24
San Rafael de Pucté	1,313	65,905	50.20	6,647	10.08	5.06	-	6,647	-	-	-	101.49
Constancia	741	36,426	49.19	4,087	11.22	5.52	-	4,087	-	-	-	114.38
San Miguel del Naranjo	1,663	50,674	30.48	6,387	12.61	3.84	4,320	2,067	-	-	-	132.05
Zucarmex	5,688	390,565	68.66	46,411	11.88	8.16	-	34,114	-	-	12,296	122.59
Atencingo	725	70,233	96.82	9,331	13.29	12.86	-	9,331	-	-	-	134.74
Cia. La Fe (Pujilic)	781	72,097	92.36	9,351	12.97	11.98	-	9,351	-	-	-	129.55
Melchor Ocampo	556	49,649	89.28	6,054	12.19	10.89	-	6,054	-	-	-	130.08
Mahuixtlán	312	17,765	57.01	2,025	11.40	6.50	-	2,025	-	-	-	115.64
El Higo	1,221	67,146	55.00	7,353	10.95	6.02	-	7,353	-	-	-	117.45
San Cristóbal	2,093	113,675	54.30	12,296	10.82	5.87	-	-	-	-	12,296	111.10
Santos	3,687	174,823	47.42	21,878	12.51	5.93	5,664	11,541	-	-	4,674	131.16
Bellavista	306	21,174	69.13	2,464	11.64	8.04	-	2,464	-	-	-	130.41
Pedernales	289	15,273	52.85	1,848	12.10	6.39	-	1,848	-	-	-	124.91
CIASA (Cuatotlapam)	726	38,140	52.55	4,674	12.25	6.44	-	-	-	-	4,674	121.44
Alianza Popular	1,233	52,760	42.78	7,229	13.70	5.86	-	7,229	-	-	-	141.56
Plan de Ayala	1,133	47,476	41.92	5,664	11.93	5.00	5,664	-	-	-	-	129.61
GAM	3,592	210,997	58.7	23,807	11.28	6.63	14,357	9,101	349	-	-	116.95
Tala	1,207	87,804	72.76	10,471	11.93	8.68	4,658	5,803	11	-	-	126.62
Lázaro Cárdenas	188	13,240	70.53	1,654	12.49	8.81	1,654	-	-	-	-	122.88
Eldorado	451	24,751	54.88	2,647	10.70	5.87	-	2,647	-	-	-	110.32
Presidente Benito Juárez	1,747	85,203	48.78	9,035	10.60	5.17	8,045	651	339	-	-	107.76
Porres	2,489	180,005	72.33	19,195	10.66	7.71	-	19,195	-	-	-	111.77
Huixtla	674	56,045	83.11	5,639	10.06	8.36	-	5,639	-	-	-	111.09
El Modelo	575	47,163	82.06	5,462	11.58	9.50	-	5,462	-	-	-	120.20
Santa Clara	444	27,725	62.44	3,307	11.93	7.45	-	3,307	-	-	-	116.96
San Pedro	796	49,072	61.68	4,787	9.75	6.02	-	4,787	-	-	-	101.29
PIASA	3,496	195,691	55.97	23,310	11.91	6.67	23,310	-	-	-	-	126.58
Tres Valles	1,155	70,033	60.62	8,212	11.73	7.11	8,212	-	-	-	-	123.72
Adolfo López Mateos	1,118	63,638	56.91	6,866	10.79	6.14	6,866	-	-	-	-	115.26
Plan de San Luis	1,223	62,020	50.71	8,232	13.27	6.73	8,232	-	-	-	-	141.72
La Margarita	2,178	100,529	46.15	12,640	12.57	5.80	-	12,640	-	-	-	129.29
José María Morelos	408	28,194	69.13	3,292	11.68	8.07	-	3,292	-	-	-	126.27
La Margarita	860	40,580	47.17	5,337	13.15	6.20	-	5,337	-	-	-	132.73
Central Progreso	909.92	31,755	34.90	4,011	12.63	4.41	-	4,011	-	-	-	127.51
Pantaleón	3,240	136,825	42.23	15,701	11.48	4.85	-	10,024	-	-	5,677	130.24
Pánuco	1,586	75,890	47.84	8,860	11.68	5.58	-	3,183	-	-	5,677	129.23
El Mante	1,654	60,936	36.85	6,841	11.23	4.14	-	6,841	-	-	-	131.51
GAT	2,005	126,284	62.99	14,448	11.44	7.21	-	14,448	-	-	-	117.66
La Gloria	1,083	78,008	72.01	9,181	11.77	8.48	-	9,181	-	-	-	120.15
La Joya	922	48,276	52.39	5,268	10.91	5.72	-	5,268	-	-	-	113.61
Motzorongo	1,698	86,230	50.77	10,872	12.61	6.40	-	3,009	-	-	7,863	125.91
Central Motzorongo	1,132	64,340	56.82	7,853	12.21	6.93	-	2,680	-	-	5,173	125.22
El Refugio	566	21,890	38.68	3,019	13.79	5.33	-	329	-	-	2,689	127.91
García González	328	24,377	74.23	2,119	8.69	6.45	1,418	701	-	-	-	100.81
Calipam	103	8,097	78.32	701	8.66	6.78	-	701	-	-	-	91.02
El Carmen	225	16,280	72.36	1,418	8.71	6.30	1,418	-	-	-	-	105.78
Independientes	2,694	184,342	68.42	21,827	11.84	8.10	7,794	13,870	-	164	-	127.50
Tamazula	598	62,780	104.97	8,120	12.93	13.58	3,927	4,193	-	-	-	139.78
San Nicolás	692	47,030	68.00	4,485	9.54	6.49	3,866	455	-	164	-	114.37
El Molino	531	33,670	63.47	4,331	12.86	8.16	-	4,331	-	-	-	-
San José de Abajo	874	40,862	46.76	4,891	11.97	5.60	-	4,891	-	-	-	123.15

Nota: El dato nacional de KARBE solo contiene información de los ingenios que proporcionaron los datos necesarios para el cálculo.

Información acumulada por ingenio y grupo azucarero
Cuadro 7

Ingenio	Superficie industrializada	Caña molida	Rendimiento de campo	Producción de azúcar	Rendimiento de fábrica	Rendimiento agroindustrial	Azúcar refinada	Azúcar estándar	Azúcar blanco especial	Azúcar mascabado	Azúcar con pol menor a 99.2	KARBE neto teórico
	ha	t	t/ha	t	%	t azúcar/ha	t	t	t	t	t	kg/CN
Nacional	474,777	31,425,314	66.19	3,360,824	10.69	7.08	706,884	2,104,756	42,242	1,614	505,328	114.24
Beta San Miguel	101,922	6,449,981	63.28	692,470	10.74	6.79	111,195	419,179	28,760	-	133,336	115.30
Central Casasano	4,726	479,053	101.36	60,954	12.72	12.90	-	60,954	-	-	-	127.33
Emiliano Zapata	7,177	670,993	93.50	87,313	13.01	12.17	-	87,313	-	-	-	133.25
San Francisco Ameca	7,530	679,080	90.18	75,716	11.15	10.06	-	46,956	28,760	-	-	115.74
Quesería	9,063	649,831	71.70	74,265	11.43	8.19	-	74,265	-	-	-	120.29
Central San Miguelito	3,238	216,290	66.80	20,393	9.43	6.30	-	-	-	-	20,393	101.90
Central La Providencia	8,560	518,465	60.57	54,934	10.60	6.42	-	-	-	-	54,934	109.62
Central El Potrero	13,170	797,230	60.54	82,121	10.30	6.24	82,121	-	-	-	-	118.43
Santa Rosalía	6,816	393,563	57.74	38,660	9.82	5.67	-	-	-	-	38,660	107.40
San Rafael de Pucté	16,323	894,861	54.82	76,219	8.52	4.67	-	56,871	-	-	19,349	97.38
Constancia	8,153	419,290	51.43	42,571	10.15	5.22	-	42,571	-	-	-	110.25
San Miguel del Naranjo	17,167	731,324	42.60	79,324	10.85	4.62	29,073	50,251	-	-	-	117.91
Zucarmex	76,591	6,018,327	78.58	663,274	11.02	8.66	-	574,667	-	-	88,607	114.69
Atencingo	10,239	1,103,372	107.76	136,483	12.37	13.33	-	136,483	-	-	-	126.66
Melchor Ocampo	7,942	797,729	100.45	93,621	11.74	11.79	-	93,621	-	-	-	122.48
Cía. La Fe (Pujilic)	12,694	1,232,825	97.12	151,337	12.28	11.92	-	151,337	-	-	-	124.37
Mahuixtlán	4,078	275,535	67.57	27,635	10.03	6.78	-	27,635	-	-	-	105.10
El Higo	18,396	1,187,166	64.53	116,030	9.77	6.31	-	116,030	-	-	-	104.78
San Cristóbal	23,242	1,421,700	61.17	138,168	9.72	5.94	-	49,561	-	-	88,607	102.05
Santos	37,776	2,227,493	58.97	247,435	11.11	6.55	57,688	137,482	-	-	52,266	119.58
Bellavista	5,633	452,072	80.25	47,337	10.47	8.40	-	47,337	-	-	-	111.25
Pedernales	2,422	190,632	78.71	21,546	11.30	8.90	-	21,546	-	-	-	119.50
CIASA (Cuatrotolapam)	8,605	484,460	56.30	52,266	10.79	6.07	-	-	-	-	52,266	113.92
Alianza Popular	10,268	571,715	55.68	68,600	12.00	6.68	-	68,600	-	-	-	129.53
Plan de Ayala	10,848	528,614	48.73	57,688	10.91	5.32	57,688	-	-	-	-	121.22
GAM	34,189	2,298,217	67.22	237,164	10.32	6.94	115,742	105,936	13,483	-	2,004	109.00
Tala	15,221	1,283,774	84.34	137,540	10.71	9.04	60,607	75,096	1,838	-	-	112.72
Lázaro Cárdenas	2,485	184,375	74.20	21,177	11.49	8.52	20,081	1,096	-	-	-	118.29
Eldorado	3,161	215,322	68.11	21,741	10.10	6.88	-	19,737	-	-	2,004	107.84
Presidente Benito Juárez	13,322	614,746	46.15	56,706	9.22	4.26	35,054	10,007	11,645	-	-	98.66
Porres	27,298	2,236,830	81.94	217,364	9.72	7.96	-	174,744	-	-	42,619	104.29
El Modelo	6,854	629,329	91.82	66,122	10.51	9.65	-	66,122	-	-	-	112.05
Huixtla	8,586	763,166	88.89	71,267	9.34	8.30	-	28,648	-	-	42,619	101.94
Santa Clara	3,433	259,170	75.49	28,052	10.82	8.17	-	28,052	-	-	-	112.73
San Pedro	8,426	585,165	69.45	51,922	8.87	6.16	-	51,922	-	-	-	94.91
PIASA	47,046	2,912,326	61.90	314,325	10.79	6.68	293,570	9,742	-	-	11,013	115.26
Tres Valles	20,437	1,354,987	66.30	142,510	10.52	6.97	142,510	-	-	-	-	112.82
Adolfo López Mateos	13,365	823,540	61.62	83,622	10.15	6.26	62,867	9,742	-	-	11,013	106.90
Plan de San Luis	13,244	733,799	55.41	88,193	12.02	6.66	88,193	-	-	-	-	129.44
La Margarita	28,535	1,498,188	52.50	172,324	11.50	6.04	-	164,643	-	-	7,681	119.55
José María Morelos	5,378	407,831	75.83	41,945	10.28	7.80	-	41,945	-	-	-	111.06
La Margarita	13,391	701,110	52.36	82,758	11.80	6.18	-	75,076	-	-	7,681	121.34
Central Progreso	9,766	389,247	39.86	47,621	12.23	4.88	-	47,621	-	-	-	124.71
Pantaleón	39,062	2,049,923	52.48	214,646	10.47	5.50	-	130,962	-	-	83,684	121.29
Pánuco	21,667	1,277,833	58.98	132,936	10.40	6.14	-	49,252	-	-	83,684	115.79
El Mante	17,395	772,090	44.39	81,710	10.58	4.70	-	81,710	-	-	-	130.56
GAT	23,709	1,771,192	74.70	186,091	10.51	7.85	-	146,187	-	-	39,905	110.16
La Gloria	12,479	1,067,082	85.51	116,555	10.92	9.34	-	116,555	-	-	-	112.73
La Joya	11,231	704,110	62.69	69,537	9.88	6.19	-	29,632	-	-	39,905	106.21
Motzorongo	19,427	1,125,340	57.93	115,906	10.30	5.97	-	71,693	-	-	44,214	111.34
Central Motzorongo	13,630	814,570	59.76	82,226	10.09	6.03	-	60,661	-	-	21,565	110.46
El Refugio	5,797	310,770	53.61	33,681	10.84	5.81	-	11,032	-	-	22,649	113.65
García González	4,878	349,049	71.55	28,517	8.17	5.85	19,637	8,880	-	-	-	96.81
Calipam	1,379	105,329	76.36	8,880	8.43	6.44	-	8,880	-	-	-	96.63
El Carmen	3,499	243,720	69.65	19,637	8.06	5.61	19,637	-	-	-	-	96.88
Independientes	34,343	2,488,448	72.46	271,308	10.90	7.90	109,053	160,641	-	1,614	-	116.40
Tamazula	7,362	819,161	111.28	96,870	11.83	13.16	54,772	42,097	-	-	-	127.53
San Nicolás	10,326	657,232	63.65	62,238	9.47	6.03	54,281	6,343	-	1,614	-	107.01
San José de Abajo	9,736	545,842	56.06	58,219	10.67	5.98	-	58,219	-	-	-	110.72
El Molino	6,920	466,213	67.38	53,981	11.58	7.80	-	53,981	-	-	-	-

Nota: El dato nacional de KARBE solo contiene información de los ingenios que proporcionaron los datos necesarios para el cálculo.

Información semanal por ingenio y región cañera
Cuadro 8

Ingenio	Superficie industrializada	Caña molida	Rendimiento de campo	Producción de azúcar	Rendimiento de fábrica	Rendimiento agroindustrial	Azúcar refinada	Azúcar estándar	Azúcar blanco especial	Azúcar mascabado	Azúcar con pol menor a 99.2	KARBE neto teórico
	ha						t	t	t	t	t	t
	ha	t	t/ha	t	%	t azúcar/ha	t	t	t	t	t	kg/tCN
Nacional	39,678	2,282,985	57.54	268,166	11.75	6.76	63,798	162,279	1,348	164	40,577	123.09
Centro	1,819	167,345	92.02	21,378	12.77	11.76	1,418	19,960	-	-	-	131.07
Central Casasano	310	30,585	98.82	4,214	13.78	13.61	-	4,214	-	-	-	133.54
Atencingo	725	70,233	96.82	9,331	13.29	12.86	-	9,331	-	-	-	134.74
Emiliano Zapata	455	42,151	92.57	5,714	13.56	12.55	-	5,714	-	-	-	140.37
Calipam	103	8,097	78.32	701	8.66	6.78	-	701	-	-	-	91.02
El Carmen	225	16,280	72.36	1,418	8.71	6.30	1,418	-	-	-	-	105.78
Córdoba - Golfo	7,864	398,082	50.62	46,852	11.77	5.96	10,802	21,790	-	164	14,096	123.23
San Nicolás	692	47,030	68.00	4,485	9.54	6.49	3,866	455	-	164	-	114.37
Central San Miguelito	359	21,158	58.96	2,219	10.49	6.18	-	-	-	-	2,219	112.48
Central Motzorong	1,132	64,340	56.82	7,853	12.21	6.93	-	2,680	-	-	5,173	125.22
Central La Providencia	644	35,822	55.60	4,014	11.21	6.23	-	-	-	-	4,014	121.79
Central El Potrero	1,086	58,219	53.62	6,936	11.91	6.39	6,936	-	-	-	-	127.25
Constancia	741	36,426	49.19	4,087	11.22	5.52	-	4,087	-	-	-	114.38
La Margarita	860	40,580	47.17	5,337	13.15	6.20	-	5,337	-	-	-	132.73
San José de Abajo	874	40,862	46.76	4,891	11.97	5.60	-	4,891	-	-	-	123.15
El Refugio	566	21,890	38.68	3,019	13.79	5.33	-	329	-	-	2,689	127.91
Central Progreso	910	31,755	34.90	4,011	12.63	4.41	-	4,011	-	-	-	127.51
Noreste	9,712	416,901	42.93	50,567	12.13	5.21	18,216	26,674	-	-	5,677	131.55
El Higo	1,221	67,146	55.00	7,353	10.95	6.02	-	7,353	-	-	-	117.45
Plan de San Luis	1,223	62,020	50.71	8,232	13.27	6.73	8,232	-	-	-	-	141.72
Pánuco	1,586	75,890	47.84	8,860	11.68	5.58	-	3,183	-	-	5,677	129.23
Alianza Popular	1,233	52,760	42.78	7,229	13.70	5.86	-	7,229	-	-	-	141.56
Plan de Ayala	1,133	47,476	41.92	5,664	11.93	5.00	5,664	-	-	-	-	129.61
El Mante	1,654	60,936	36.85	6,841	11.23	4.14	-	6,841	-	-	-	131.51
San Miguel del Naranjo	1,663	50,674	30.48	6,387	12.61	3.84	4,320	2,067	-	-	-	132.05
Noroeste	982	58,421	59.52	6,978	11.94	7.11	-	6,978	-	-	-	110.32
El Molino	531	33,670	63.47	4,331	12.86	8.16	-	4,331	-	-	-	-
Eldorado	451	24,751	54.88	2,647	10.70	5.87	-	2,647	-	-	-	110.32
Pacífico	5,338	401,502	75.21	49,116	12.23	9.20	10,239	37,867	1,010	-	-	129.09
Tamazula	598	62,780	104.97	8,120	12.93	13.58	3,927	4,193	-	-	-	139.78
Melchor Ocampo	556	49,649	89.28	6,054	12.19	10.89	-	6,054	-	-	-	130.08
San Francisco Ameca	599	51,455	85.86	6,489	12.61	10.83	-	5,490	999	-	-	128.41
Tala	1,207	87,804	72.76	10,471	11.93	8.68	4,658	5,803	11	-	-	126.62
Lázaro Cárdenas	188	13,240	70.53	1,654	12.49	8.81	1,654	-	-	-	-	122.88
José María Morelos	408	28,194	69.13	3,292	11.68	8.07	-	3,292	-	-	-	126.27
Bellavista	306	21,174	69.13	2,464	11.64	8.04	-	2,464	-	-	-	130.41
Santa Clara	444	27,725	62.44	3,307	11.93	7.45	-	3,307	-	-	-	116.96
Quesería	743	44,209	59.50	5,417	12.25	7.29	-	5,417	-	-	-	130.74
Pedernales	289	15,273	52.85	1,848	12.10	6.39	-	1,848	-	-	-	124.91
Papaloapan - Golfo	7,858	477,494	60.77	53,502	11.20	6.81	15,078	21,455	-	-	16,970	115.89
El Modelo	575	47,163	82.06	5,462	11.58	9.50	-	5,462	-	-	-	120.20
La Gloria	1,083	78,008	72.01	9,181	11.77	8.48	-	9,181	-	-	-	120.15
San Pedro	796	49,072	61.68	4,787	9.75	6.02	-	4,787	-	-	-	101.29
Tres Valles	1,155	70,033	60.62	8,212	11.73	7.11	8,212	-	-	-	-	123.72
Mahuixtlán	312	17,765	57.01	2,025	11.40	6.50	-	2,025	-	-	-	115.64
Adolfo López Mateos	1,118	63,638	56.91	6,866	10.79	6.14	6,866	-	-	-	-	115.26
San Cristóbal	2,093	113,675	54.30	12,296	10.82	5.87	-	-	-	-	12,296	111.10
CIASA (Cuatolapam)	726	38,140	52.55	4,674	12.25	6.44	-	-	-	-	4,674	121.44
Sureste	6,106	363,240	59.49	39,773	10.95	6.51	8,045	27,555	339	-	3,835	113.19
Cia. La Fe (Pujilic)	781	72,097	92.36	9,351	12.97	11.98	-	9,351	-	-	-	129.55
Huixtla	674	56,045	83.11	5,639	10.06	8.36	-	5,639	-	-	-	111.09
Santa Rosalia	670	35,714	53.30	3,835	10.74	5.72	-	-	-	-	3,835	115.24
La Joya	922	48,276	52.39	5,268	10.91	5.72	-	5,268	-	-	-	113.61
San Rafael de Pucté	1,313	65,905	50.20	6,647	10.08	5.06	-	6,647	-	-	-	101.49
Presidente Benito Juárez	1,747	85,203	48.78	9,035	10.60	5.17	8,045	651	339	-	-	107.76

Información acumulada por ingenio y región cañera
Cuadro 9

Ingenio	Superficie industrializada	Caña molida	Rendimiento de campo	Producción de azúcar	Rendimiento de fábrica	Rendimiento agroindustrial	Azúcar refinada	Azúcar estándar	Azúcar blanco especial	Azúcar mascabado	Azúcar con pol menor a 99.2	KARBE neto teórico
	ha	t	t/ha	t	%	t azúcar/ha	t	t	t	t	t	kg/CN
Nacional	474,777	31,425,314	66.19	3,360,824	10.69	7.08	706,884	2,104,756	42,242	1,614	505,328	114.24
Centro	27,020	2,602,467	96.31	313,267	12.04	11.59	19,637	293,630	-	-	-	124.56
Atencingo	10,239	1,103,372	107.76	136,483	12.37	13.33	-	136,483	-	-	-	126.66
Central Casasano	4,726	479,053	101.36	60,954	12.72	12.90	-	60,954	-	-	-	127.33
Emiliano Zapata	7,177	670,993	93.50	87,313	13.01	12.17	-	87,313	-	-	-	133.25
Calipam	1,379	105,329	76.36	8,880	8.43	6.44	-	8,880	-	-	-	96.63
El Carmen	3,499	243,720	69.65	19,637	8.06	5.61	19,637	-	-	-	-	96.88
Córdoba - Golfo	95,765	5,370,046	56.08	566,761	10.55	5.92	136,402	301,523	-	1,614	127,222	113.519
Central San Miguelito	3,238	216,290	66.80	20,393	9.43	6.30	-	-	-	-	20,393	101.90
San Nicolás	10,326	657,232	63.65	62,238	9.47	6.03	54,281	6,343	-	1,614	-	107.01
Central El Potrero	13,170	797,230	60.54	82,121	10.30	6.24	82,121	-	-	-	-	118.43
Central La Providencia	8,560	518,465	60.57	54,934	10.60	6.42	-	-	-	-	54,934	109.62
Central Motzorongo	13,630	814,570	59.76	82,226	10.09	6.03	-	60,661	-	-	21,565	110.46
San José de Abajo	9,736	545,842	56.06	58,219	10.67	5.98	-	58,219	-	-	-	110.72
El Refugio	5,797	310,770	53.61	33,681	10.84	5.81	-	11,032	-	-	22,649	113.65
La Margarita	13,391	701,110	52.36	82,758	11.80	6.18	-	75,076	-	-	7,681	121.34
Constancia	8,153	419,290	51.43	42,571	10.15	5.22	-	42,571	-	-	-	110.25
Central Progreso	9,766	389,247	39.86	47,621	12.23	4.88	-	47,621	-	-	-	124.71
Noreste	108,986	5,802,541	53.24	624,481	10.76	5.73	174,954	365,843	-	-	83,684	119.36
El Higo	18,396	1,187,166	64.53	116,030	9.77	6.31	-	116,030	-	-	-	104.78
Pánuco	21,667	1,277,833	58.98	132,936	10.40	6.14	-	49,252	-	-	83,684	115.79
Alianza Popular	10,268	571,715	55.68	68,600	12.00	6.68	-	68,600	-	-	-	129.53
Plan de San Luis	13,244	733,799	55.41	88,193	12.02	6.66	88,193	-	-	-	-	129.44
Plan de Ayala	10,848	528,614	48.73	57,688	10.91	5.32	57,688	-	-	-	-	121.22
El Mante	17,395	772,090	44.39	81,710	10.58	4.70	-	81,710	-	-	-	130.56
San Miguel del Naranjo	17,167	731,324	42.60	79,324	10.85	4.62	29,073	50,251	-	-	-	117.91
Noroeste	10,081	681,535	67.61	75,722	11.11	7.51	-	73,718	-	-	2,004	107.84
Eldorado	3,161	215,322	68.11	21,741	10.10	6.88	-	19,737	-	-	2,004	107.84
El Molino	6,920	466,213	67.38	53,981	11.58	7.80	-	53,981	-	-	-	-
Pacífico	66,469	5,723,656	86.11	638,068	11.15	9.60	135,460	472,011	30,597	-	-	117.58
Tamazula	7,362	819,161	111.28	96,870	11.83	13.16	54,772	42,097	-	-	-	127.53
Melchor Ocampo	7,942	797,729	100.45	93,621	11.74	11.79	-	93,621	-	-	-	122.48
San Francisco Ameca	7,530	679,080	90.18	75,716	11.15	10.06	-	46,956	28,760	-	-	115.74
Tala	15,221	1,283,774	84.34	137,540	10.71	9.04	60,607	75,096	1,838	-	-	112.72
Bellavista	5,633	452,072	80.25	47,337	10.47	8.40	-	47,337	-	-	-	111.25
Pedernales	2,422	190,632	78.71	21,546	11.30	8.90	-	21,546	-	-	-	119.50
José María Morelos	5,378	407,831	75.83	41,945	10.28	7.80	-	41,945	-	-	-	111.06
Santa Clara	3,433	259,170	75.49	28,052	10.82	8.17	-	28,052	-	-	-	112.73
Lázaro Cárdenas	2,485	184,375	74.20	21,177	11.49	8.52	20,081	1,096	-	-	-	118.29
Quesería	9,063	649,831	71.70	74,265	11.43	8.19	-	74,265	-	-	-	120.29
Papaloapan - Golfo	97,484	6,641,798	68.13	678,799	10.22	6.96	205,377	321,537	-	-	151,885	107.89
El Modelo	6,854	629,329	91.82	66,122	10.51	9.65	-	66,122	-	-	-	112.05
La Gloria	12,479	1,067,082	85.51	116,555	10.92	9.34	-	116,555	-	-	-	112.73
San Pedro	8,426	585,165	69.45	51,922	8.87	6.16	-	51,922	-	-	-	94.91
Mahuixtlán	4,078	275,535	67.57	27,635	10.03	6.78	-	27,635	-	-	-	105.10
Tres Valles	20,437	1,354,987	66.30	142,510	10.52	6.97	142,510	-	-	-	-	112.82
Adolfo López Mateos	13,365	823,540	61.62	83,622	10.15	6.26	62,867	9,742	-	-	11,013	106.90
San Cristóbal	23,242	1,421,700	61.17	138,168	9.72	5.94	-	49,561	-	-	88,607	102.05
CIASA (Cuatotlapam)	8,605	484,460	56.30	52,266	10.79	6.07	-	-	-	-	52,266	113.92
Sureste	68,972	4,603,271	66.74	463,726	10.07	6.72	35,054	276,493	11,645	-	140,533	108.00
Cía. La Fe (Pujitlic)	12,694	1,232,825	97.12	151,337	12.28	11.92	-	151,337	-	-	-	124.37
Huixtla	8,586	763,166	88.89	71,267	9.34	8.30	-	28,648	-	-	42,619	101.94
La Joya	11,231	704,110	62.69	69,537	9.88	6.19	-	29,632	-	-	39,905	106.21
Santa Rosalía	6,816	393,563	57.74	38,660	9.82	5.67	-	-	-	-	38,660	107.40
San Rafael de Pucté	16,323	894,861	54.82	76,219	8.52	4.67	-	56,871	-	-	19,349	97.38
Presidente Benito Juárez	13,322	614,746	46.15	56,706	9.22	4.26	35,054	10,007	11,645	-	-	98.66

Nota: El dato nacional de KARBE solo contiene información de los ingenios que proporcionaron los datos necesarios para el cálculo.

Información semanal por Entidad Federativa
Cuadro 10

Entidad federativa	Superficie industrializada	Caña molida	Rendimiento de campo	Producción de azúcar	Rendimiento de fábrica	Rendimiento agroindustrial	Azúcar refinada	Azúcar estándar	Azúcar blanco especial	Azúcar mascabado	Azúcar con pol menor a 99.2	KARBE neto teórico
	ha	t	t/ha	t	%	t azúcar/ha	t	t	t	t	t	kg/tCN
Total nacional	39,678	2,282,985	57.54	268,166	11.75	6.76	63,798	162,279	1,348	164	40,577	123.09
Morelos	765	72,736	95.10	9,927	13.65	12.98	-	9,927	-	-	-	137.50
Puebla	829	78,330	94.52	10,032	12.81	12.11	-	10,032	-	-	-	130.19
Chiapas	1,455	128,142	88.07	14,989	11.70	10.30	-	14,989	-	-	-	121.84
Jalisco	3,674	301,056	81.94	36,890	12.25	10.04	8,585	27,295	1,010	-	-	130.47
Nayarit	531	33,670	63.47	4,331	12.86	8.16	-	4,331	-	-	-	-
Michoacán	921	56,238	61.08	6,809	12.11	7.40	1,654	5,155	-	-	-	120.53
Colima	743	44,209	59.50	5,417	12.25	7.29	-	5,417	-	-	-	130.74
Veracruz	16,209	908,784	56.07	102,764	11.31	6.34	20,432	48,115	-	164	34,053	119.13
Sinaloa	451	24,751	54.88	2,647	10.70	5.87	-	2,647	-	-	-	110.32
Campeche	922	48,276	52.39	5,268	10.91	5.72	-	5,268	-	-	-	113.61
Quintana Roo	1,313	65,905	50.20	6,647	10.08	5.06	-	6,647	-	-	-	101.49
Tabasco	2,417	120,917	50.03	12,869	10.64	5.33	8,045	651	339	-	3,835	110.00
Oaxaca	2,544	126,108	49.56	15,221	12.07	5.98	6,866	5,666	-	-	2,689	123.10
San Luis Potosí	5,251	212,930	40.55	27,513	12.92	5.24	18,216	9,297	-	-	-	136.69
Tamaulipas	1,654	60,936	36.85	6,841	11.23	4.14	-	6,841	-	-	-	131.51

Nota: El dato nacional de KARBE solo contiene información de los ingenios que proporcionaron los datos necesarios para el cálculo.

Información acumulada por Entidad Federativa
Cuadro 11

Entidad federativa	Superficie industrializada	Caña molida	Rendimiento de campo	Producción de azúcar	Rendimiento de fábrica	Rendimiento agroindustrial	Azúcar refinada	Azúcar estándar	Azúcar blanco especial	Azúcar mascabado	Azúcar con pol menor a 99.2	KARBE neto teórico
	ha	t	t/ha	t	%	t azúcar/ha	t	t	t	t	t	kg/tCN
Total nacional	474,777	31,425,314	66.19	3,360,824	10.69	7.08	706,884	2,104,756	42,242	1,614	505,328	114.24
Puebla	11,619	1,208,702	104.03	145,363	12.03	12.51	-	145,363	-	-	-	124.03
Morelos	11,903	1,150,046	96.62	148,267	12.89	12.46	-	148,267	-	-	-	130.79
Chiapas	21,280	1,995,991	93.80	222,604	11.15	10.46	-	179,984	-	-	42,619	116.22
Jalisco	49,066	4,439,648	90.48	493,029	11.11	10.05	115,379	347,052	30,597	-	-	117.35
Michoacán	8,340	634,178	76.04	70,775	11.16	8.49	20,081	50,694	-	-	-	116.39
Colima	9,063	649,831	71.70	74,265	11.43	8.19	-	74,265	-	-	-	120.29
Sinaloa	3,161	215,322	68.11	21,741	10.10	6.88	-	19,737	-	-	2,004	107.84
Veracruz	204,259	12,885,143	63.08	1,314,104	10.20	6.43	298,549	692,493	-	1,614	321,448	109.71
Campeche	11,231	704,110	62.69	69,537	9.88	6.19	-	29,632	-	-	39,905	106.21
Oaxaca	32,552	1,835,420	56.38	200,060	10.90	6.15	62,867	95,850	-	-	41,343	113.57
Quintana Roo	16,323	894,861	54.82	76,219	8.52	4.67	-	56,871	-	-	19,349	97.38
Tabasco	20,138	1,008,309	50.07	95,366	9.46	4.74	35,054	10,007	11,645	-	38,660	102.11
San Luis Potosí	51,528	2,565,452	49.79	293,804	11.45	5.70	174,954	118,850	-	-	-	124.47
Tamaulipas	17,395	772,090	44.39	81,710	10.58	4.70	-	81,710	-	-	-	130.56
Nayarit	6,920	466,213	67.38	53,981	11.58	7.80	-	53,981	-	-	-	-

Nota: El dato nacional de KARBE solo contiene información de los ingenios que proporcionaron los datos necesarios para el cálculo.

Variación semanal respecto al 2do estimado de producción, zafra 2021/22
Cuadro 12

Ingenio	Información real					Variación absoluta (real - 2do estimado)				
	Superficie Industrializada	Caña molida	Rendimiento de campo	Producción de azúcar	Rendimiento de fábrica	Superficie Industrializada	Caña molida	Rendimiento de campo	Producción de azúcar	Rendimiento de fábrica
	ha	t	t/ha	t	%	ha	t	t/ha	t	%
Nacional	39,678	2,282,985	57.54	268,166	11.75	401	-84,881	-2.75	-13,771	-0.15
Centro	1,819	167,345	92.02	21,378	12.77	-46	-8,583	-2.35	-1,998.14	-0.51
Atencingo	725	70,233	96.82	9,331	13.29	121	3,944	-12.86	242.60	-0.42
Central Casasano	310	30,585	98.82	4,214	13.78	30	857	-7.69	30.06	-0.30
Calipam	103	8,097	78.32	701	8.66	-25	-1,915	0.16	-560.90	-3.95
El Carmen	225	16,280	72.36	1,418	8.71	-107	-5,720	6.09	-722.05	-1.02
Emiliano Zapata	455	42,151	92.57	5,714	13.56	-65	-5,749	0.57	-987.85	-0.44
Córdoba - Golfo	7,864	398,082	50.62	46,852	11.77	300	-13,445	-3.78	-1,360	0.05
La Margarita	860	40,580	47.17	5,337	13.15	17	-297	-1.33	342	0.93
Central La Providencia	644	35,822	55.60	4,014	11.21	-69	3,022	9.59	327	-0.04
Central Motzorongo	1,132	64,340	56.82	7,853	12.21	80	1,170	-3.18	158	0.02
Constancia	741	36,426	49.19	4,087	11.22	-2	364	0.64	97	0.16
San José de Abajo	874	40,862	46.76	4,891	11.97	198	-124	-13.87	-18	-0.01
El Refugio	566	21,890	38.68	3,019	13.79	119	-3,910	-19.04	-61	1.85
Central Progreso	910	31,755	34.90	4,011	12.63	54	-3,795	-6.61	-184	0.83
Central San Miguelito	359	21,158	58.96	2,219	10.49	-14	-1,042	-0.65	-280	-0.77
San Nicolás	692	47,030	68.00	4,485	9.54	47	-52	-5.00	-417	-0.87
Central El Potrero	1,086	58,219	53.62	6,936	11.91	-130	-8,781	-1.49	-1,324	-0.41
Noreste	9,712	416,901	42.93	50,567	12.13	-86	-43,094	-4.02	-6,107	-0.19
Alianza Popular	1,233	52,760	42.78	7,229	13.70	280	6,335	-5.92	1,272	0.87
Plan de San Luis	1,223	62,020	50.71	8,232	13.27	-462	4,790	16.75	1,247	1.07
Plan de Ayala	1,133	47,476	41.92	5,664	11.93	-76	2,758	4.92	260	-0.15
San Miguel del Naranjo	1,663	50,674	30.48	6,387	12.61	276	-13,327	-15.69	-1,913	-0.36
El Mante	1,654	60,936	36.85	6,841	11.23	9	-13,429	-8.36	-1,987	-0.64
El Higo	1,221	67,146	55.00	7,353	10.95	-74	-10,550	-5.01	-2,070	-1.18
Pánuco	1,586	75,890	47.84	8,860	11.68	-39	-19,671	-10.96	-2,917	-0.65
Noroeste	982	58,421	59.52	6,978	11.94	187	-2,746	-17.42	-135	0.32
El Molino	531	33,670	63.47	4,331	12.86	81	-1,330	-14.31	31	0.58
Eldorado	451	24,751	54.88	2,647	10.70	106	-1,416	-14.77	-166	0.08
Puga	-	-	-	-	-	-	-	-	-	-
Pacífico	5,338	401,502	75.21	49,116	12.23	2	-450	-0.11	-1,328	-0.32
Tamazula	598	62,780	104.97	8,120	12.93	23.22	8,168	9.97	1,056	-0.00
San Francisco Ameca	599	51,455	85.86	6,489	12.61	5.22	4,331	6.54	470	-0.16
Melchor Ocampo	556	49,649	89.28	6,054	12.19	9.18	3,161	4.28	417	0.07
José María Morelos	408	28,194	69.13	3,292	11.68	-20.36	-456	2.22	282	1.17
Santa Clara	444	27,725	62.44	3,307	11.93	13.86	-1,955	-6.56	-133	0.34
Pedernales	289	15,273	52.85	1,848	12.10	99.00	-27	-27.68	-202	-1.30
Lázaro Cárdenas	188	13,240	70.53	1,654	12.49	-52.81	-1,860	7.75	-259	-0.18
Quesería	743	44,209	59.50	5,417	12.25	-10.72	-3,681	-4.04	-560	-0.23
Tala	1,207	87,804	72.76	10,471	11.93	6.70	-196	-0.57	-1,129	-1.26
Bellavista	306	21,174	69.13	2,464	11.64	-71.72	-7,934	-7.87	-1,271	-1.20
Papaloapan - Golfo	7,858	477,494	60.77	53,502	11.20	-354	-32,019	-1.28	-2,958	0.12
San Cristóbal	2,093	113,675	54.30	12,296	10.82	22	2,632	0.69	586	0.27
Mahuixtlán	312	17,765	57.01	2,025	11.40	3	-235	-1.30	124	0.84
El Modelo	575	47,163	82.06	5,462	11.58	59	-337	-10.04	114	0.32
Adolfo López Mateos	1,118	63,638	56.91	6,866	10.79	38	-3,362	-5.13	-34	0.49
CIASA (Cuatrotolapam)	726	38,140	52.55	4,674	12.25	7	-2,830	-4.45	-301	0.11
San Pedro	796	49,072	61.68	4,787	9.75	-38	-2,928	-0.72	-453	-0.32
La Gloria	1,083	78,008	72.01	9,181	11.77	21	-2,992	-4.22	-639	-0.35
Tres Valles	1,155	70,033	60.62	8,212	11.73	-466	-21,967	3.86	-2,354	0.24
Sureste	6,106	363,240	59.49	39,773	10.95	398	15,456	-1.45	175	-0.44
Presidente Benito Juárez	1,747	85,203	48.78	9,035	10.60	318	15,203	-0.22	1,994	0.55
Santa Rosalía	670	35,714	53.30	3,835	10.74	38	589	-2.26	108	0.13
Cia. La Fe (Pujilic)	781	72,097	92.36	9,351	12.97	7	2,315	2.14	-23	-0.46
San Rafael de Pucté	1,313	65,905	50.20	6,647	10.08	23	1,905	0.58	-330	-0.82
Huixtla	674	56,045	83.11	5,639	10.06	-19	567	3.11	-424	-0.87
La Joya	922	48,276	52.39	5,268	10.91	32	-5,123	-7.61	-1,151	-1.11

Variación acumulada respecto al 2do estimado de producción, zafra 2022/23
Cuadro 13

Ingenio	Información real					Variación absoluta (real - 2do estimado)				
	Superficie industrializada	Caña molida	Rendimiento de campo	Producción de azúcar	Rendimiento de fábrica	Superficie industrializada	Caña molida	Rendimiento de campo	Producción de azúcar	Rendimiento de fábrica
	ha	t	t/ha	t	%	ha	t	t/ha	t	%
Nacional	474,777	31,425,314	66.19	3,360,824	10.69	-11,003	-676,112	0.11	-113,628	-0.13
Centro	27,020	2,602,467	96.31	313,267	12.04	78	-23,556	-1.15	-7,977	-0.20
Atencingo	10,239	1,103,372	107.76	136,483	12.37	965	45,954	-6.26	3,242	-0.23
Central Casasano	4,726	479,053	101.36	60,954	12.72	165	4,064	-2.77	175	-0.07
Calipam	1,379	105,329	76.36	8,880	8.43	-86	-8,664	-1.46	-1,626	-0.79
El Carmen	3,499	243,720	69.65	19,637	8.06	-518	-25,465	2.64	-2,933	-0.33
Emiliano Zapata	7,177	670,993	93.50	87,313	13.01	-449	-39,445	0.33	-6,835	-0.24
Córdoba - Golfo	95,765	5,370,046	56.08	566,761	10.55	518	-93,228	-1.28	-12,254	-0.04
La Margarita	13,391	701,110	52.36	82,758	11.80	377	20,130	0.03	4,719	0.34
Central La Providencia	8,560	518,465	60.57	54,934	10.60	-228	10,998	2.82	1,642	0.09
San Nicolás	10,326	657,232	63.65	62,238	9.47	695	4,453	-4.13	1,216	0.12
San José de Abajo	9,736	545,842	56.06	58,219	10.67	798	4,021	-4.56	524	0.02
El Refugio	5,797	310,770	53.61	33,681	10.84	323	-7,480	-4.53	-257	0.17
Central Motzorongo	13,630	814,570	59.76	82,226	10.09	769	5,442	-3.15	-1,391	-0.24
Central Progreso	9,766	389,247	39.86	47,621	12.23	-214	-32,017	-2.35	-2,203	0.41
Constancia	8,153	419,290	51.43	42,571	10.15	-1,154	-29,258	3.23	-2,862	0.02
Central San Miguelito	3,238	216,290	66.80	20,393	9.43	-460	-27,657	0.83	-4,521	-0.78
Central El Potrero	13,170	797,230	60.54	82,121	10.30	-390	-41,861	-1.35	-9,120	-0.57
Noreste	108,986	5,802,541	53.24	624,481	10.76	-2,821	-272,871	-1.10	-46,991	-0.29
El Higo	18,396	1,187,166	64.53	116,030	9.77	-270	-53,353	-1.92	-13,740	-0.69
Alianza Popular	10,268	571,715	55.68	68,600	12.00	-161	90	0.87	1,616	0.28
San Miguel del Naranjo	17,167	731,324	42.60	79,324	10.85	-224	-48,441	-2.24	-10,122	-0.62
Plan de Ayala	10,848	528,614	48.73	57,688	10.91	-1,699	-5,887	6.13	-1,681	-0.19
Plan de San Luis	13,244	733,799	55.41	88,193	12.02	-3,059	22,012	11.75	6,535	0.55
El Mante	17,395	772,090	44.39	81,710	10.58	2,711	-57,368	-12.10	-7,819	-0.21
Pánuco	21,667	1,277,833	58.98	132,936	10.40	-119	-129,924	-5.64	-21,780	-0.59
Noroeste	10,081	681,535	67.61	75,722	11.11	1,025	-8,256	-8.56	378	0.19
El Molino	6,920	466,213	67.38	53,981	11.58	563	189	-5.94	1,059	0.22
Puga	-	-	-	-	-	-	-	-	-	-
Eldorado	3,161	215,322	68.11	21,741	10.10	461	-8,445	-14.77	-681	0.08
Pacífico	66,469	5,723,656	86.11	638,068	11.15	-1,338	24,031	2.05	1,767	-0.02
Melchor Ocampo	7,942	797,729	100.45	93,621	11.74	256	24,164	-0.20	5,779	0.38
San Francisco Ameca	7,530	679,080	90.18	75,716	11.15	-297	20,070	5.99	2,889	0.10
José María Morelos	5,378	407,831	75.83	41,945	10.28	-188	2,269	2.96	2,252	0.50
Quesería	9,063	649,831	71.70	74,265	11.43	-59	-3,214	0.11	-119	0.04
Pedernales	2,422	190,632	78.71	21,546	11.30	108	-2,873	-4.92	-838	-0.27
Santa Clara	3,433	259,170	75.49	28,052	10.82	-297	-3,817	4.99	-841	-0.16
Lázaro Cárdenas	2,485	184,375	74.20	21,177	11.49	-432	-7,690	8.36	-1,133	-0.13
Tamazula	7,362	819,161	111.28	96,870	11.83	-348	-6,770	4.14	-1,478	-0.08
Bellavista	5,633	452,072	80.25	47,337	10.47	-34	-1,542	0.21	-1,589	-0.31
Tala	15,221	1,283,774	84.34	137,540	10.71	-46	3,434	0.48	-3,154	-0.28
Papaloapan - Golfo	97,484	6,641,798	68.13	678,799	10.22	-5,496	-145,109	2.23	-12,722	0.03
Adolfo López Mateos	13,365	823,540	61.62	83,622	10.15	-553	833	2.51	3,038	0.36
Tres Valles	20,437	1,354,987	66.30	142,510	10.52	-934	-12,826	2.30	2,494	0.28
Mahuixtlán	4,078	275,535	67.57	27,635	10.03	321	1,685	-5.33	614	0.16
El Modelo	6,854	629,329	91.82	66,122	10.51	69	-19,242	-3.77	-1,645	0.06
CIASA (Cuatotolapam)	8,605	484,460	56.30	52,266	10.79	-416	-8,910	1.61	-2,683	-0.35
San Cristóbal	23,242	1,421,700	61.17	138,168	9.72	-2,673	-40,473	4.75	-4,549	-0.04
La Gloria	12,479	1,067,082	85.51	116,555	10.92	-492	-27,655	1.11	-4,601	-0.14
San Pedro	8,426	585,165	69.45	51,922	8.87	-818	-38,521	1.98	-5,390	-0.32
Sureste	68,972	4,603,271	66.74	463,726	10.07	-2,968	-157,123	0.57	-35,829	-0.42
Presidente Benito Juárez	13,322	614,746	46.15	56,706	9.22	211	3,347	-0.49	-638	-0.15
Cia. La Fe (Pujilic)	12,694	1,232,825	97.12	151,337	12.28	-16	19,279	1.64	-2,092	-0.37
Huixtla	8,586	763,166	88.89	71,267	9.34	-187	-12,207	0.50	-3,618	-0.32
La Joya	11,231	704,110	62.69	69,537	9.88	201	-14,308	-2.44	-4,523	-0.43
Santa Rosalía	6,816	393,563	57.74	38,660	9.82	-1,329	-73,886	0.35	-8,189	-0.20
San Rafael de Pucté	16,323	894,861	54.82	76,219	8.52	-1,849	-79,348	1.21	-16,769	-1.03

Cifras de los ingenios del 2do estimado de producción, para la semana 25 con fecha de corte al 18 de marzo de 2023
Cuadro 14

Ingenio	Superficie a industrializar	Caña a moler	Rendimiento de campo	Azúcar total a producir	Rendimiento de fábrica	Rendimiento agroindustrial	Azúcar a producir con pol menor a 99.2
	ha	t	t/ha	t	%	t azúcar/ha	t
Nacional	39,211	2,340,475	59.69	277,833	11.87	7.09	37,392
Centro	1,679	159,342	94.91	21,245	13.33	12.65	-
Central Casasano	279	29,728	106.51	4,188	14.09	15.00	-
El Carmen	324	21,500	66.36	2,110	9.81	6.51	-
Atencingo	562	60,814	108.29	8,335	13.71	14.84	-
Emiliano Zapata	514	47,300	92.00	6,612	13.98	12.86	-
Calipam	-	-	-	-	-	-	-
Córdoba - Golfo	7,424	400,015	53.88	46,185	11.55	6.22	8,376
Central San Miguelito	365	22,700	62.19	2,316	10.20	6.34	2,316
Central El Potrero	1,095	60,000	54.77	7,439	12.40	6.79	-
San Nicolás	614	44,855	73.00	4,648	10.36	7.56	750
San José de Abajo	670	40,674	60.72	4,904	12.06	7.32	-
La Margarita	814	39,500	48.50	4,835	12.24	5.94	-
Central Progreso	856	35,392	41.35	4,123	11.65	4.82	-
Central Motzorongo	1,056	62,305	59.00	7,534	12.09	7.13	-
El Refugio	450	25,800	57.33	2,900	11.24	6.44	1,600
Central La Providencia	803	34,800	43.34	3,710	10.66	4.62	3,710
Constancia	700	33,989	48.55	3,777	11.11	5.39	-
Noreste	9,736	454,820	46.72	56,175	12.35	5.77	5,810
El Higo	1,296	78,500	60.55	9,200	11.72	7.10	-
Pánuco	1,614	95,775	59.33	12,285	12.83	7.61	5,810
Plan de Ayala	1,207	44,675	37.00	5,401	12.09	4.47	-
El Mante	1,560	74,365	47.66	8,828	11.87	5.66	-
Plan de San Luis	1,616	54,562	33.76	6,675	12.23	4.13	-
San Miguel del Naranjo	1,477	59,000	39.94	7,801	13.22	5.28	-
Alianza Popular	964	47,943	49.73	5,986	12.48	6.21	-
Noroeste	800	61,033	76.29	7,013	11.49	8.77	2,713
El Molino	450	35,000	77.78	4,300	12.29	9.56	-
Eldorado	350	26,033	74.38	2,713	10.42	7.75	2,713
Pacífico	5,548	410,363	73.97	51,245	12.49	9.24	-
José María Morelos	434	27,450	63.18	2,890	10.53	6.65	-
Tamazula	662	59,600	90.00	7,766	13.03	11.73	-
Melchor Ocampo	545	46,334	85.00	5,664	12.22	10.39	-
Tala	1,300	90,000	69.23	11,400	12.67	8.77	-
San Francisco Ameca	629	49,928	79.33	6,410	12.84	10.18	-
Bellavista	379	29,151	77.00	3,767	12.92	9.95	-
Quesería	763	48,450	63.53	6,080	12.55	7.97	-
Pedernales	191	15,250	79.84	1,980	12.98	10.37	-
Santa Clara	406	29,200	72.00	3,390	11.61	8.36	-
Lázaro Cárdenas	239	15,000	62.78	1,898	12.65	7.94	-
Papaloapan - Golfo	8,215	500,755	60.95	55,690	11.12	6.78	17,044
San Cristóbal	2,096	112,365	53.61	12,054	10.73	5.75	12,054
CIASA (Cuatotlapam)	742	41,090	55.37	4,990	12.14	6.72	4,990
San Pedro	820	51,500	62.80	5,190	10.08	6.33	-
Adolfo López Mateos	1,120	70,000	62.50	7,300	10.43	6.52	-
La Gloria	1,023	77,000	75.29	9,290	12.06	9.08	-
Mahuixtlán	315	17,500	55.49	1,865	10.66	5.91	-
El Modelo	561	46,300	82.57	5,189	11.21	9.25	-
Tres Valles	1,538	85,000	55.26	9,812	11.54	6.38	-
Sureste	5,809	354,147	60.97	40,280	11.37	6.93	3,450
Santa Rosalía	613	33,950	55.38	3,450	10.16	5.63	3,450
Presidente Benito Juárez	1,556	77,800	50.00	7,903	10.16	5.08	-
San Rafael de Pucté	1,300	66,000	50.77	7,260	11.00	5.58	-
Huixtla	672	53,764	80.00	5,916	11.00	8.80	-
La Joya	896	53,042	59.20	6,514	12.28	7.27	-
Cía. La Fe (Pujilic)	771	69,591	90.21	9,237	13.27	11.97	-