

Pronóstico Agrometeorológico



AGRICULTURA
SECRETARÍA DE AGRICULTURA Y DESARROLLO RURAL



Lunes 13 de marzo | Emisión - 16:00h |

| Validez del 13 al 16 de marzo |



Imagen satelital sobre la Republica Mexicana a las 14:00 pm del día de hoy obtenida de GOES Image Viewer, GOES-East, CONUS.

Producto Elaborado: SIAP | Fuente: SMN

Pronóstico Agrometeorológico

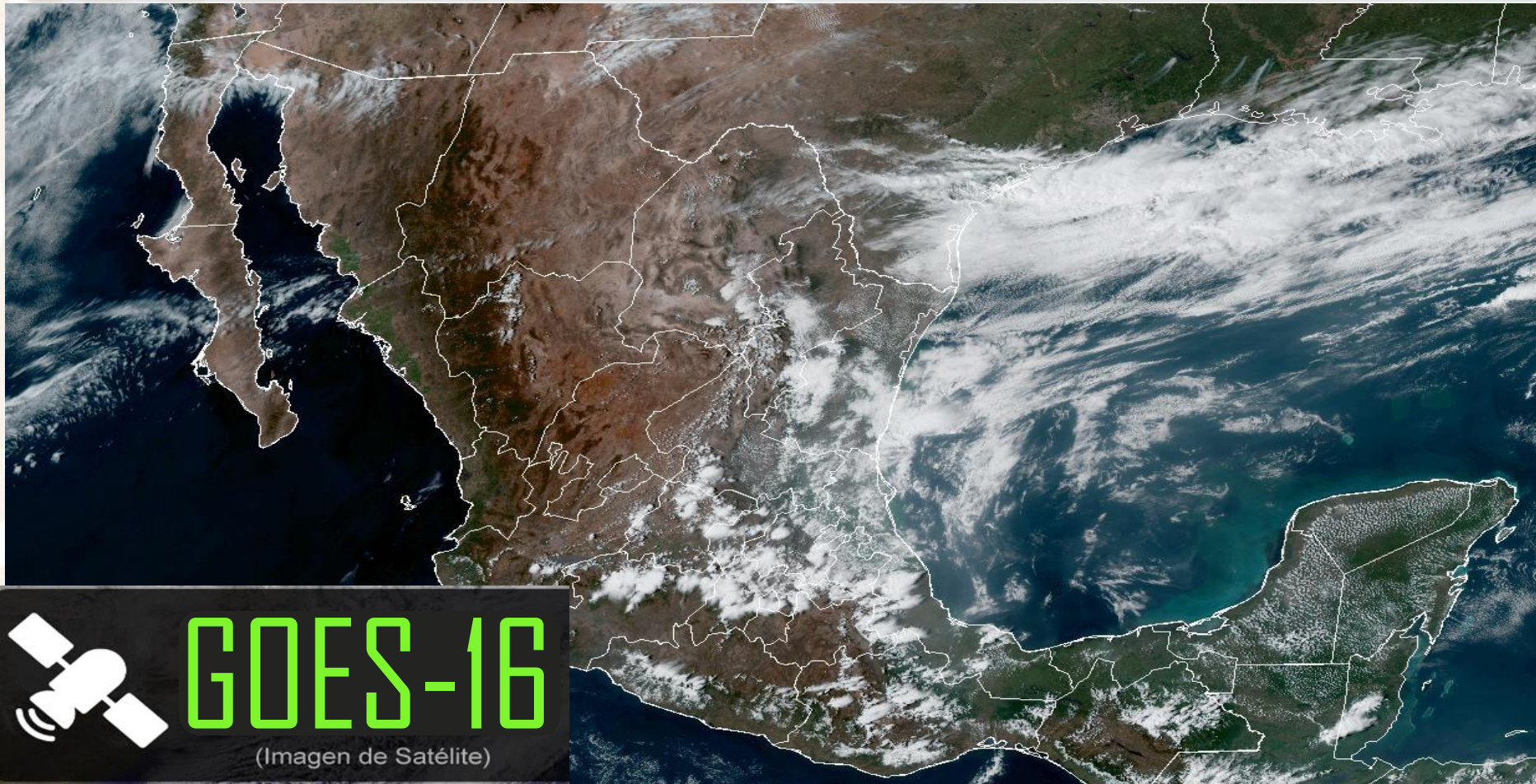

AGRICULTURA
SECRETARÍA DE AGRICULTURA Y DESARROLLO RURAL



Lunes 13 de marzo | Emisión - 16:00h |

| Validez del 13 al 14 de marzo |

- Sistemas Meteorológicos (Lunes 13)

El **frente Núm. 39 se desplazará sobre el noreste** y gradualmente el oriente del territorio nacional, interaccionará con un canal de baja presión extendido sobre el norte y centro de México y con la corriente en chorro subtropical, **originando chubascos y lluvias fuertes acompañadas de descargas eléctricas y posibles granizadas en las mencionadas regiones**, con lluvias puntuales muy fuertes en Nuevo León, Tamaulipas, San Luis Potosí, Hidalgo, Puebla y Veracruz, además de rachas fuertes de viento en la Península de Baja California, la Mesa del Norte y la Mesa Central. **Asimismo, se prevé viento de componente norte en las costas de Tamaulipas y Veracruz.**

Por otra parte, **el ingreso de humedad** del Océano Pacífico y Golfo de México **originará lluvias y chubascos en el occidente, sur y sureste del país**, con lluvias puntuales fuertes en Oaxaca y Chiapas.

Finalmente, **continuará el ambiente vespertino caluroso a muy caluroso sobre la mayor parte del territorio nacional**, con temperaturas máximas superiores a 40 °C en zonas de Michoacán, Guerrero, Morelos, Veracruz, Oaxaca, Campeche y Yucatán.

Lun.
13/Mar.



Mar.
14/Mar.



Miér.
15/Mar.



Pronóstico Agrometeorológico



AGRICULTURA
SECRETARÍA DE AGRICULTURA Y DESARROLLO RURAL



Lunes 13 de marzo | Emisión - 16:00h |

| Validez del 13 al 14 de marzo |

- **Viento con rachas de 50 a 60 km/h:** Campeche y Yucatán, y **con tolvaneras:** Baja California, Baja California Sur, Sonora, Chihuahua, Coahuila, Nuevo León, San Luis Potosí, Zacatecas, Durango, Aguascalientes, Jalisco y Guanajuato.
- **Viento de componente norte con rachas de 50 a 60 km/h:** Litoral de Tamaulipas y Veracruz.

Nivel de tormenta	Entidades	Pronóstico de temperaturas	Entidades
Lluvias aisladas (0.1 a 5 mm)	Durango, Colima, Campeche, Yucatán y Quintana Roo.	Temperaturas mínimas menores a -5°C	Zonas montañosas de Chihuahua y Durango.
Lluvias con chubascos (5 - 25 mm)	Coahuila, Zacatecas, Guanajuato, Jalisco, Michoacán, Guerrero, Morelos, Ciudad de México, Estado de México, Tlaxcala y Tabasco.	Temperaturas mínimas de 0 a -5°C	Zonas montañosas de Sonora, Zacatecas y Estado de México.
Tormentas puntuales fuertes (25 - 50 mm)	Querétaro, Oaxaca y Chiapas.	Temperaturas mínimas de 0 a 5°C	Zonas montañosas de Baja California, Coahuila, Nuevo León, San Luis Potosí, Aguascalientes, Jalisco, Michoacán, Guanajuato, Hidalgo, Tlaxcala, Puebla y Veracruz.
Tormentas puntuales intensas (50 - 75 mm)	Nuevo León, Tamaulipas, San Luis Potosí, Hidalgo, Puebla y Veracruz.	Temperaturas máximas de 30 a 35°C	Baja California Sur, Tamaulipas, San Luis Potosí, Zacatecas, Durango, Aguascalientes, Guanajuato, Querétaro, Hidalgo, Puebla y Estado de México (suroeste).
Tormentas puntuales intensas (75 - 150 mm)	No existe potencial.	Temperaturas máximas de 35 a 40 °C	Sonora, Sinaloa, Nayarit, Jalisco, Colima, Chiapas, Tabasco y Quintana Roo.
Tormentas puntuales intensas (150- 250 mm)	No existe potencial.	Temperaturas máximas de 40 a 45 °C	Michoacán, Guerrero, Morelos, Veracruz, Oaxaca, Campeche y Yucatán.

**Lun.
13/Mar.**



**Mar.
14/Mar.**



**Miér.
15/Mar.**



Pronóstico Agrometeorológico



AGRICULTURA
SECRETARÍA DE AGRICULTURA Y DESARROLLO RURAL



Martes 14 de marzo | Emisión - 16:00h |

| Validez del 14 al 15 de marzo |

- Sistemas Meteorológicos (Martes 14)

El **frente Núm. 39** se extenderá con características de estacionario sobre el **Golfo de México, el oriente y noreste de la República Mexicana**, interaccionará con un canal de baja presión que se localizará sobre el sureste del país, **propiciando lluvias fuertes a muy fuertes con descargas eléctricas y posibles granizadas en las mencionadas regiones**, incluida la Península de Yucatán, pronosticándose lluvias puntuales intensas en Puebla, Veracruz y Oaxaca. Además, se prevé viento de componente norte en el litoral del Golfo de México.

Por otra parte, **el ingreso de humedad del Océano Pacífico originará lluvias y chubascos**, descargas eléctricas y posible caída de granizo **en el occidente, centro y sur de México**.

Finalmente, **continuará el ambiente vespertino caluroso a muy caluroso sobre la mayor parte del territorio nacional**, con temperaturas máximas superiores a 40 °C en zonas de Michoacán, Guerrero, Campeche y Yucatán.

Lun.
13/Mar.



Mar.
14/Mar.



Miér.
15/Mar.

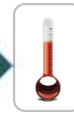

Pronóstico Agrometeorológico



AGRICULTURA
SECRETARÍA DE AGRICULTURA Y DESARROLLO RURAL



Martes 14 de marzo | Emisión - 16:00h |

| Validez del 14 al 15 de marzo |

- **Viento de componente norte con rachas de 60 a 70 km/h:** costas de Tamaulipas, Campeche y Yucatán, y con **rachas de 40 a 60 km/h:** Litoral de Veracruz y Tabasco.
- **Viento con rachas de 40 a 60 km/h y posibles tolvaneras:** Baja California, Baja California Sur, Coahuila, Durango, Zacatecas y San Luis Potosí.

Nivel de tormenta	Entidades	Pronóstico de temperaturas	Entidades
Lluvias aisladas (0.1 a 5 mm)	Coahuila, Durango, Zacatecas, Jalisco y Colima.	Temperaturas mínimas menores a -5°C	Zonas montañosas de Chihuahua y Durango.
Lluvias con chubascos (5 - 25 mm)	Baja California, Nuevo León, Guanajuato, Michoacán, Guerrero, Morelos, Ciudad de México, Estado de México y Tlaxcala.	Temperaturas mínimas de 0 a -5°C	Zonas montañosas de Sonora, Zacatecas y Estado de México.
Tormentas puntuales fuertes (25 - 50 mm)	Tabasco y Campeche.	Temperaturas mínimas de 0 a 5°C	Zonas montañosas de Baja California, Coahuila, Nuevo León, San Luis Potosí, Aguascalientes, Jalisco, Michoacán, Guanajuato, Hidalgo, Tlaxcala, Puebla, Veracruz y Oaxaca.
Tormentas puntuales muy fuertes (50 - 75 mm)	Tamaulipas, San Luis Potosí, Querétaro, Hidalgo, Chiapas, Yucatán y Quintana Roo.	Temperaturas máximas de 30 a 35°C	Baja California Sur, Nayarit, Tamaulipas, San Luis Potosí, Hidalgo, Puebla y Estado de México (suroeste).
Tormentas puntuales intensas (75 - 150 mm)	Puebla, Veracruz y Oaxaca.	Temperaturas máximas de 35 a 40 °C	Sonora, Sinaloa, Jalisco, Colima, Morelos, Oaxaca, Chiapas, Veracruz, Tabasco y Quintana Roo.
Tormentas puntuales intensas (150 - 250 mm)	No existe potencial.	Temperaturas máximas de 40 a 45 °C	Michoacán, Guerrero, Campeche y Yucatán.

Lun.
13/Mar.



Mar.
14/Mar.



Miér.
15/Mar.



Pronóstico Agrometeorológico



AGRICULTURA
SECRETARÍA DE AGRICULTURA Y DESARROLLO RURAL



Miércoles 15 de marzo | Emisión - 16:00h |

| Validez del 15 al 16 de marzo |

- Sistemas Meteorológicos (Miércoles 15)

El miércoles, el **frente Núm. 39 se extenderá con características de estacionario sobre el Golfo de México y la Península de Yucatán, originando chubascos y lluvias puntuales fuertes** en dicha Península, además del oriente y sureste del territorio nacional.

Asimismo, **el ingreso de humedad del Océano Pacífico propiciará chubascos y lluvias puntuales fuertes** acompañadas de descargas eléctricas y posibles granizadas en el occidente, centro y sur del país.

Por otra parte, un **nuevo frente frío se aproximará al norte de Baja California**, se asociará con la corriente en chorro subtropical originando rachas fuertes de viento con tolvaneras en el noroeste y norte de la República Mexicana.

Lun.
13/Mar.



Mar.
14/Mar.



Miér.
15/Mar.



Pronóstico Agrometeorológico



AGRICULTURA
SECRETARÍA DE AGRICULTURA Y DESARROLLO RURAL



Miércoles 15 de marzo | Emisión - 16:00h |

| Validez del 15 al 16 de marzo |

- **Sistemas Meteorológicos (Miércoles 15)**

- **Sistemas Meteorológicos (Jueves 16)**

Nivel de tormenta	Entidades	Nivel de tormenta	Entidades
Lluvias aisladas (0.1 a 5 mm)	Chihuahua, Coahuila, Aguascalientes y Colima.	Lluvias aisladas (0.1 a 5 mm)	Coahuila, Nuevo León, Tamaulipas, Hidalgo, Morelos, Guerrero, Tabasco, Campeche y Yucatán.
Lluvias con chubascos (5 - 25 mm)	Sonora, Nuevo León, Tamaulipas, Zacatecas, Jalisco, Michoacán, Guerrero, Morelos, Tlaxcala y Tabasco.	Tormentas puntuales fuertes (5 - 25 mm)	Ciudad de México, Estado de México, Tlaxcala, Puebla, Veracruz, Oaxaca y Quintana Roo.
Tormentas puntuales fuertes (25 - 50 mm)	Baja California, San Luis Potosí, Guanajuato, Querétaro, Hidalgo, Estado de México, Ciudad de México, Puebla, Veracruz, Oaxaca, Chiapas, Campeche, Yucatán y Quintana Roo.	Tormentas puntuales fuertes (25- 50 mm)	Chiapas.
Tormentas puntuales intensas (50 - 75 mm)	No existe potencial.	Tormentas puntuales intensas (50 - 75 mm)	No existe potencial.
Tormentas puntuales intensas (75 - 150 mm)	No existe potencial.	Tormentas puntuales intensas (75 - 150 mm)	No existe potencial.
Tormentas puntuales intensas (150 - 250 mm)	No existe potencial.	Tormentas puntuales intensas (150 - 250 mm)	No existe potencial.
Tormentas superiores a (250 mm)	No existe potencial.	Tormentas superiores a (250 mm)	No existe potencial.

**Lun.
13/Mar.**



**Mar.
14/Mar.**



**Miér.
15/Mar.**

