

24 DE MARZO DÍA MUNDIAL DE LA TUBERCULOSIS

La tuberculosis se presenta de dos formas; pulmonar (85% de los casos) y extrapulmonar pudiendo afectar sistema nervioso, huesos, piel, intestinos, genitales y ganglios.

¿Cómo saber si tiene tuberculosis?

Si presenta los siguientes síntomas:

- Desgano para realizar cualquier actividad
- Dolor en el pecho
- Falta de apetito
- Fibre
- Pérdida de peso sin causa aparente
- Sudor nocturno
- Tos con flemas por más de 15 días

¡La tuberculosis es curable!

El tratamiento es gratuito y debe supervisarse de forma estricta por la especialidad médica y no debe interrumpirse, ya que, la tuberculosis puede generar resistencia a los tratamientos.

Una persona con tb transmite la enfermedad:

A través de las gotas de saliva que viajan por el aire, el contagio se puede producir cuando una persona con tuberculosis:

- canta
- escupe
- estornuda
- grita
- habla
- tose

No debe olvidar como evitar el contagio:

- Manteniendo ventilada su casa y su habitación
- Lavado e higiene de manos
- Uso de cubreboca
- Tapándose la boca al toser

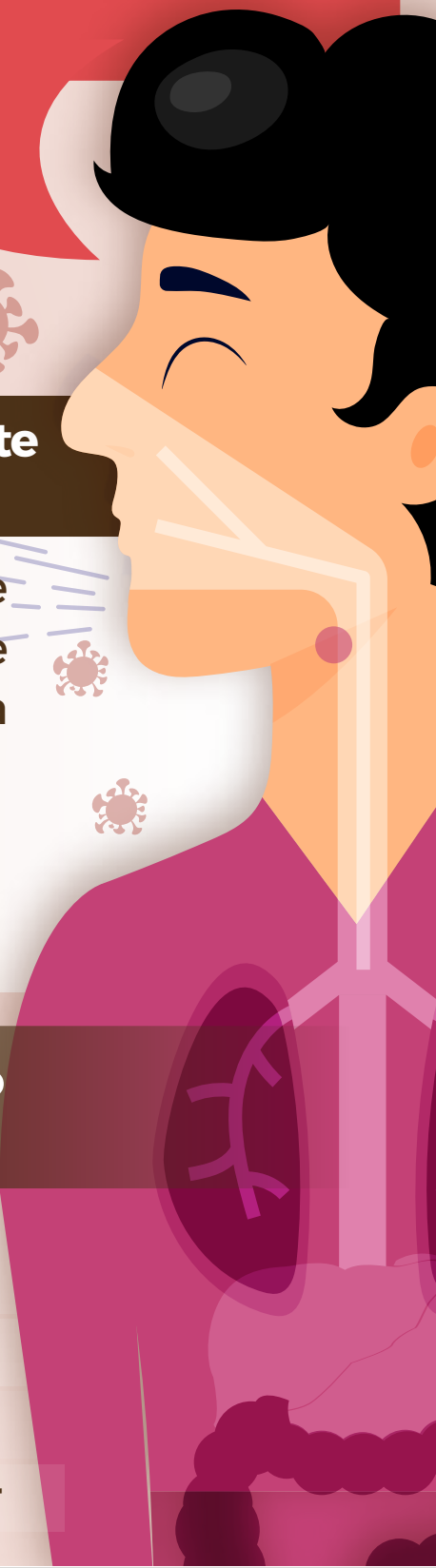
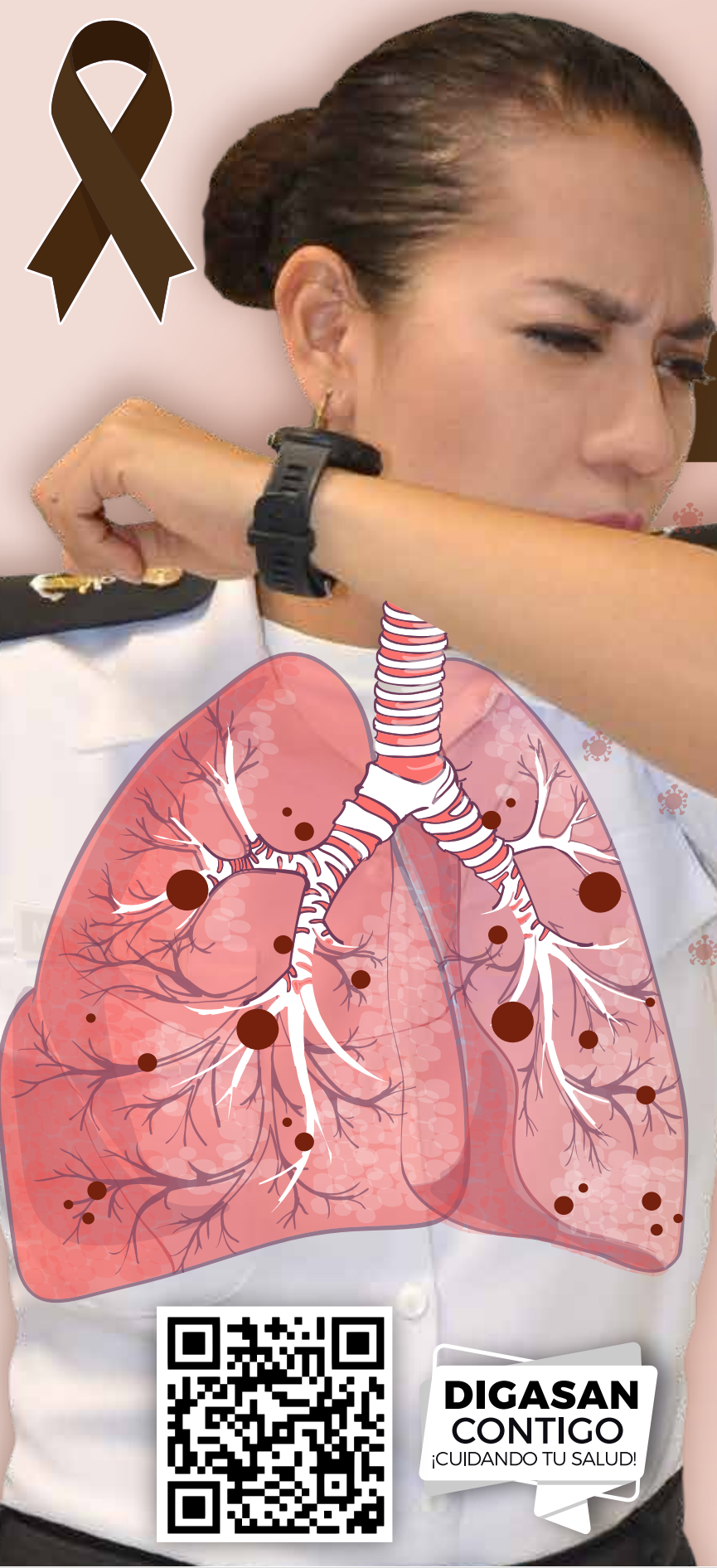

DIGASAN
CONTIGO
¡CUIDANDO TU SALUD!