

**Fechas de los ingenios del 2do estimado de producción**
**Cuadro 1**

#	Ingenio	Real Inicio	Estimada de fin de zafra	Días de zafra
1	Calipam	9 de diciembre de 2022	12 de marzo de 2023	94
2	Central Progreso	13 de diciembre de 2022	31 de marzo de 2023	109
3	Constancia	15 de diciembre de 2022	31 de marzo de 2023	107
4	El Refugio	12 de diciembre de 2022	1 de abril de 2023	111
5	Central La Providencia	26 de noviembre de 2022	5 de abril de 2023	131
6	Central Motzorongo	6 de diciembre de 2022	7 de abril de 2023	123
7	Lázaro Cárdenas	9 de diciembre de 2022	7 de abril de 2023	120
8	San Miguel del Naranjo	10 de diciembre de 2022	10 de abril de 2023	122
9	Pedernales	5 de diciembre de 2022	12 de abril de 2023	129
10	Eldorado	10 de enero de 2023	16 de abril de 2023	97
11	Central El Potrero	1 de diciembre de 2022	20 de abril de 2023	141
12	El Higo	5 de noviembre de 2022	22 de abril de 2023	169
13	Quesería	7 de diciembre de 2022	25 de abril de 2023	140
14	La Margarita	16 de noviembre de 2022	27 de abril de 2023	163
15	Emiliano Zapata	23 de noviembre de 2022	27 de abril de 2023	156
16	Santa Rosalía	3 de diciembre de 2022	27 de abril de 2023	146
17	Cía. La Fe (Pujilic)	3 de noviembre de 2022	29 de abril de 2023	178
18	Central San Miguelito	15 de diciembre de 2022	29 de abril de 2023	136
19	Bellavista	20 de noviembre de 2022	1 de mayo de 2023	163
20	Melchor Ocampo	19 de noviembre de 2022	2 de mayo de 2023	165
21	José María Morelos	3 de diciembre de 2022	2 de mayo de 2023	151
22	San Francisco Ameca	8 de diciembre de 2022	2 de mayo de 2023	146
23	San Nicolás	28 de noviembre de 2022	4 de mayo de 2023	158
24	Santa Clara	3 de enero de 2023	5 de mayo de 2023	123
25	Mahuixtlán	24 de noviembre de 2022	6 de mayo de 2023	164
26	La Gloria	5 de diciembre de 2022	6 de mayo de 2023	153
27	Huixtla	25 de noviembre de 2022	9 de mayo de 2023	166
28	Plan de Ayala	17 de diciembre de 2022	10 de mayo de 2023	145
29	Presidente Benito Juárez	16 de diciembre de 2022	13 de mayo de 2023	149
30	Plan de San Luis	16 de diciembre de 2022	14 de mayo de 2023	150
31	La Joya	23 de noviembre de 2022	20 de mayo de 2023	179
32	San Cristóbal	29 de noviembre de 2022	20 de mayo de 2023	173
33	Tamazula	29 de noviembre de 2022	20 de mayo de 2023	173
34	Atencingo	16 de noviembre de 2022	22 de mayo de 2023	188
35	San Pedro	22 de noviembre de 2022	27 de mayo de 2023	187
36	Tala	25 de noviembre de 2022	27 de mayo de 2023	184
37	El Modelo	1 de diciembre de 2022	27 de mayo de 2023	178
38	El Carmen	5 de diciembre de 2022	27 de mayo de 2023	174
39	Adolfo López Mateos	12 de diciembre de 2022	27 de mayo de 2023	167
40	El Mante	8 de diciembre de 2022	27 de mayo de 2023	171
41	Alianza Popular	18 de diciembre de 2022	29 de mayo de 2023	163
42	Central Casasano	16 de noviembre de 2022	31 de mayo de 2023	197
43	CIASA (Cuatrotolapam)	10 de diciembre de 2022	1 de junio de 2023	174
44	Pánuco	12 de noviembre de 2022	3 de junio de 2023	204
45	Tres Valles	23 de noviembre de 2022	4 de junio de 2023	194
46	San Rafael de Pucté	9 de noviembre de 2022	9 de junio de 2023	213
47	San José de Abajo	2 de diciembre de 2022	10 de junio de 2023	191
48	El Molino	8 de diciembre de 2022	10 de junio de 2023	185
49	Puga			

**Nota:** Se sabe que en la semana 23 el ingenio Puga, no tendrá operaciones y su caña será derivada a los ingenios cercanos.

Comparativos nacionales

Semanal

Cuadro 2

Variable	Superficie industrializada	Caña molida	Rendimiento de campo	Producción total de azúcar	Rendimiento de fábrica	Rendimiento agroindustrial
	ha	t	t/ha	t	%	t azúcar/ha
Zafra 2022/23 (a)	37,591	2,242,341	59.65	259,951	11.59	6.92
2do. estimado, zafra 2022/23 (b)	38,634	2,361,957	61.14	278,816	11.80	7.22
Zafra 2021/22 (c) *	33,008	2,306,482	69.88	271,858	11.79	8.24
Diferencias						
(a) - (b)	-1,043	-119,616	-1.49	-18,865	-0.21	-0.30
(a) - (c)	4,583	-64,142	-10.23	-11,907	-0.20	-1.32

\* Semana 23 con fecha de corte al 05/03/2022

Semanal de calidades de azúcar (t)

Cuadro 3

Variable	Azúcar refinada	Azúcar estándar	Azúcar blanco especial	Azúcar mascabado	Azúcar con pol menor a 99.2
	t	t	t	t	t
Zafra 2022/23(d)	64,740	159,141	1,054	959	34,057
Zafra 2021/22 (e)*	60,984	160,428	5,156	-	45,290
Diferencias					
(d) - (e)	3,756	-1,288	-4,103	959	-11,232

\* Semana 23 con fecha de corte al 05/03/2022

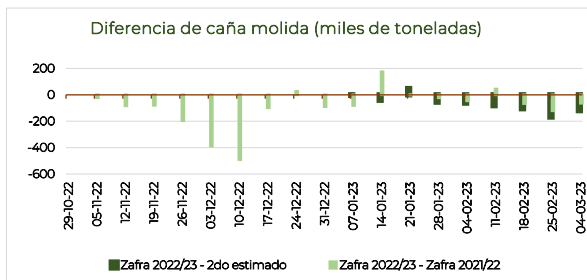
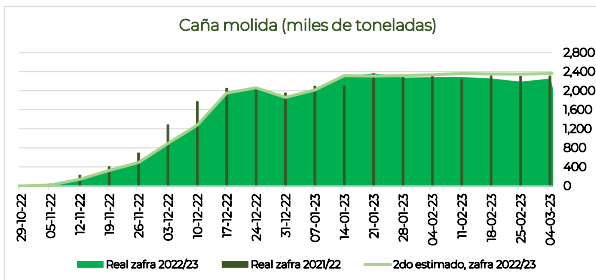
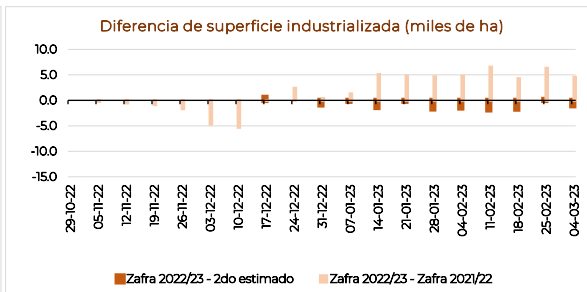
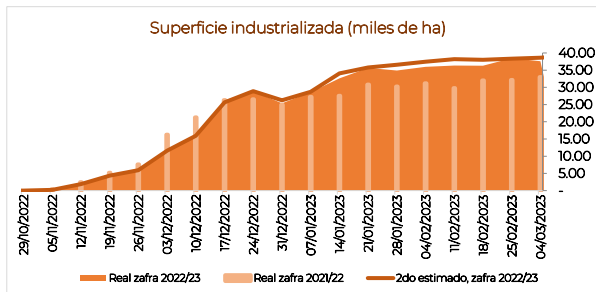

Comparativos nacionales

Acumulados

Cuadro 4

Variable	Superficie industrializada	Caña molida	Rendimiento de campo	Producción total de azúcar	Rendimiento de fábrica	Rendimiento agroindustrial
	ha	t	t/ha	t	%	t azúcar/ha
Zafra 2022/23 (a)	434,962	29,142,329	67.00	3,092,658	10.61	7.11
2do. estimado, zafra 2022/23 (b)	446,503	29,733,560	66.59	3,192,576	10.74	7.15
Zafra 2021/22 (c) *	432,229	31,286,245	72.38	3,371,092	10.77	7.80
<b>Diferencias</b>						
(a) - (b)	-11,541	-591,231	0.41	-99,918	-0.13	-0.04
(a) - (c)	2,733	-2,143,915	-5.38	-278,434	-0.16	-0.69

\* Semana 23 con fecha de corte al 05/03/2022

Acumulados de calidades de azúcar (t)

Cuadro 5

Variable	Azúcar refinada	Azúcar estándar	Azúcar blanco especial	Azúcar mascabado	Azúcar con pol menor a 99.2
Real zafra 2022/23 (d)	643,086	1,942,477	40,894	1,450	464,751
Real zafra 2021/22 (e) *	835,429	2,059,875	96,965	3,288	375,535
<b>Diferencias</b>					
(d) - (e)	-192,343	-117,398	-56,071	-1,838	89,216

\* Semana 23 con fecha de corte al 05/03/2022

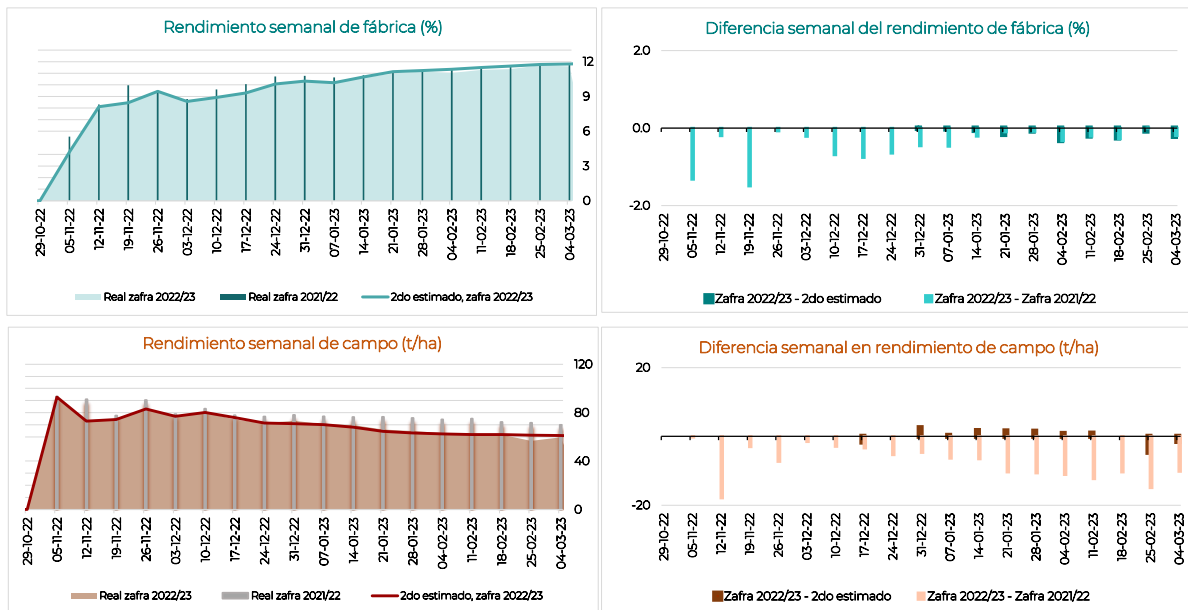

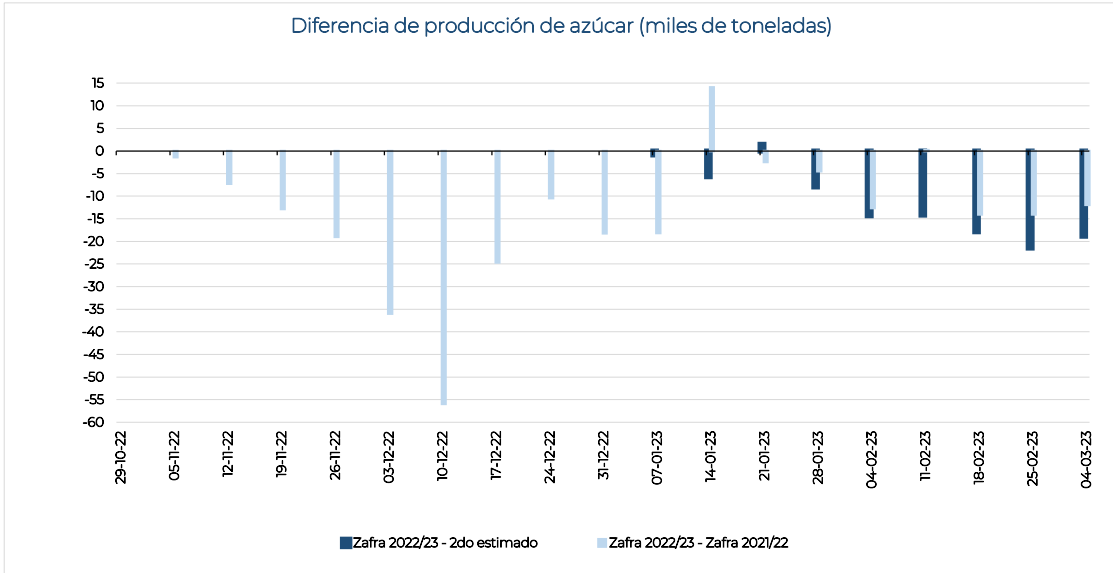
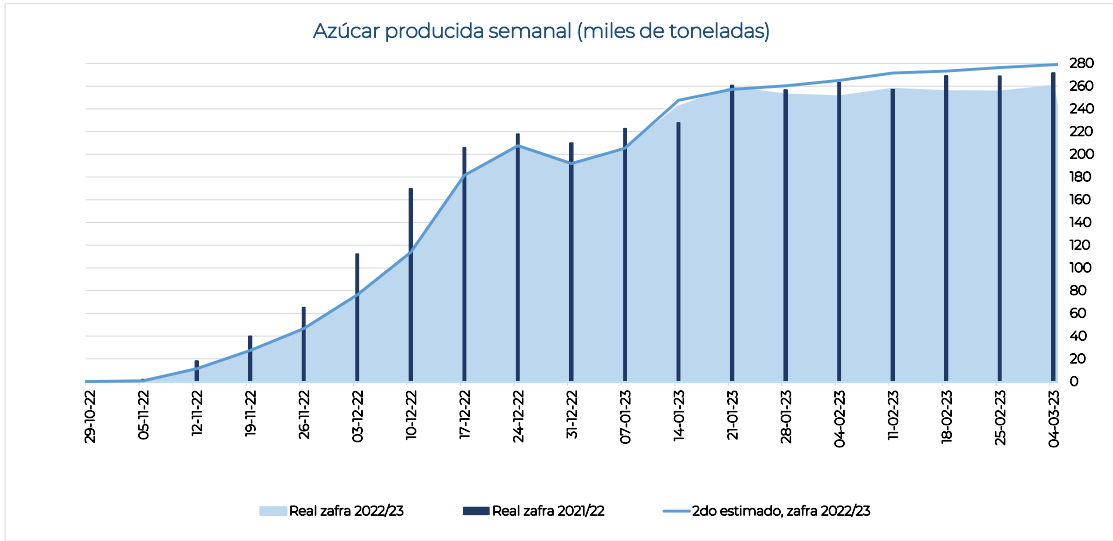

**Información semanal por ingenio y grupo azucarero**
**Cuadro 6**

Ingenio	Superficie industrializada	Caña molida	Rendimiento de campo	Producción de azúcar	Rendimiento de fábrica	Rendimiento agroindustrial	Azúcar refinada	Azúcar estándar	Azúcar blanco especial	Azúcar mascabado	Azúcar con pol menor a 99.2	KARBE neto teórico
	ha	t	t/ha	t	%	t azúcar/ha	t	t	t	t	t	kg/CN
<b>Nacional</b>	<b>37,591</b>	<b>2,242,341</b>	<b>59.65</b>	<b>259,951</b>	<b>11.59</b>	<b>6.92</b>	<b>64,740</b>	<b>159,141</b>	<b>1,054</b>	<b>959</b>	<b>34,057</b>	<b>122.12</b>
<b>Beta San Miguel</b>	8,059	454,308	56.37	53,012	11.67	6.58	10,793	32,738	-	-	9,480	122.69
Central Casasano	280	27,909	99.86	3,804	13.63	13.61	-	3,804	-	-	-	134.98
Emiliano Zapata	452	42,709	94.41	5,876	13.76	12.99	-	5,876	-	-	-	138.93
San Francisco Ameca	560	48,270	86.18	5,969	12.36	10.66	-	5,969	-	-	-	125.66
Central San Miguelito	313	18,889	60.34	2,002	10.60	6.39	-	-	-	-	2,002	111.73
Quesería	765	44,365	57.98	5,562	12.54	7.27	-	5,562	-	-	-	127.59
Central La Providencia	582	32,825	56.40	3,977	12.12	6.83	-	-	-	-	3,977	122.57
Constancia	611	33,808	55.30	3,777	11.17	6.18	-	3,777	-	-	-	118.09
Central El Potrero	1,093	58,486	53.51	6,287	10.75	5.75	6,287	-	-	-	-	125.85
Santa Rosalía	649	34,467	53.11	3,501	10.16	5.40	-	-	-	-	3,501	111.99
San Rafael de Pucté	1,181	60,287	51.04	5,898	9.78	4.99	-	5,898	-	-	-	99.79
San Miguel del Naranjo	1,572	52,294	33.26	6,359	12.16	4.04	4,507	1,852	-	-	-	130.81
<b>Zucarmex</b>	5,542	388,624	70.12	45,707	11.76	8.25	-	34,074	-	-	11,634	121.90
Atencingo	646	68,290	105.70	9,039	13.24	13.99	-	9,039	-	-	-	134.24
Melchor Ocampo	486	46,068	94.85	5,800	12.59	11.94	-	5,800	-	-	-	129.92
Cía. La Fe (Pujilic)	784	70,952	90.47	9,155	12.90	11.67	-	9,155	-	-	-	128.79
San Cristóbal	1,949	111,358	57.12	11,634	10.45	5.97	-	-	-	-	11,634	110.62
El Higo	1,356	74,596	55.00	8,129	10.90	5.99	-	8,129	-	-	-	116.85
Mahuixtlán	320	17,360	54.21	1,950	11.23	6.09	-	1,950	-	-	-	114.84
<b>Santos</b>	2,912	159,240	54.69	18,877	11.85	6.48	4,772	9,324	-	-	4,781	128.67
Pedernales	178	14,726	82.73	1,773	12.04	9.96	-	1,773	-	-	-	129.68
Bellavista	362	29,173	80.57	3,492	11.97	9.64	-	3,492	-	-	-	124.99
CIASA (Cuatotolapam)	721	40,690	56.46	4,781	11.75	6.63	-	-	-	-	4,781	122.83
Alianza Popular	720	32,735	45.48	4,060	12.40	5.64	-	4,060	-	-	-	141.45
Plan de Ayala	931	41,916	45.00	4,772	11.38	5.12	4,772	-	-	-	-	126.45
<b>GAM</b>	3,508	205,313	58.5	22,642	11.03	6.46	13,635	7,954	1,054	-	-	114.83
Tala	1,124	87,421	77.77	10,586	12.11	9.42	4,855	5,518	213	-	-	125.42
Lázaro Cárdenas	205	14,200	69.39	1,739	12.24	8.49	1,739	-	-	-	-	122.55
Eldorado	391	23,457	60.07	2,436	10.39	6.24	-	2,436	-	-	-	110.79
Presidente Benito Juárez	1,788	80,235	44.86	7,882	9.82	4.41	7,041	-	841	-	-	102.90
<b>Porres</b>	2,375	177,222	74.63	18,608	10.50	7.84	-	18,608	-	-	-	109.31
Huixtla	615	51,905	84.41	5,315	10.24	8.64	-	5,315	-	-	-	109.60
El Modelo	551	45,200	82.00	5,101	11.28	9.25	-	5,101	-	-	-	118.92
San Pedro	794	53,554	67.48	5,167	9.65	6.51	-	5,167	-	-	-	97.30
Santa Clara	415	26,563	64.01	3,025	11.39	7.29	-	3,025	-	-	-	116.36
<b>PIASA</b>	3,795	211,732	55.80	25,918	12.24	6.83	25,918	-	-	-	-	124.71
Tres Valles	1,320	79,711	60.38	9,313	11.68	7.05	9,313	-	-	-	-	121.41
Adolfo López Mateos	1,260	71,286	56.56	8,421	11.81	6.68	8,421	-	-	-	-	116.26
Plan de San Luis	1,214	60,735	50.03	8,184	13.47	6.74	8,184	-	-	-	-	139.18
<b>La Margarita</b>	2,218	102,887	46.39	13,071	12.70	5.89	-	13,071	-	-	-	129.96
José María Morelos	441	29,293	66.42	3,502	11.96	7.94	-	3,502	-	-	-	127.30
La Margarita	937	43,202	46.10	5,661	13.10	6.04	-	5,661	-	-	-	133.35
Central Progreso	839.54	30,392	36.20	3,908	12.86	4.65	-	3,908	-	-	-	127.67
<b>Pantaleón</b>	3,112	138,333	44.45	15,847	11.46	5.09	-	10,505	-	-	5,342	132.19
Pánuco	1,592	77,506	48.70	8,968	11.57	5.64	-	3,627	-	-	5,342	131.67
El Mante	1,521	60,826	40.00	6,878	11.31	4.52	-	6,878	-	-	-	132.87
<b>GAT</b>	1,537	110,604	71.95	12,233	11.06	7.96	-	11,249	-	-	984	117.30
La Gloria	720	66,648	92.60	7,535	11.31	10.47	-	7,535	-	-	-	119.97
La Joya	818	43,957	53.77	4,699	10.69	5.75	-	3,715	-	-	984	113.22
<b>Motzorongo</b>	1,591	85,650	53.85	9,735	11.37	6.12	-	7,898	-	-	1,837	124.18
Central Motzorongo	1,062	61,300	57.75	6,814	11.12	6.42	-	6,814	-	-	-	124.02
El Refugio	529	24,350	46.02	2,921	11.99	5.52	-	1,084	-	-	1,837	124.60
<b>García González</b>	349	25,896	74.12	2,333	9.01	6.68	1,626	707	-	-	-	99.12
Calipam	100	8,996	89.60	707	7.86	7.04	-	707	-	-	-	93.41
El Carmen	249	16,900	67.87	1,626	9.62	6.53	1,626	-	-	-	-	102.23
<b>Independientes</b>	2,594	182,531	70.36	21,967	12.03	8.47	7,995	13,012	-	959	-	127.47
Tamazula	541	57,140	105.57	7,566	13.24	13.98	3,892	3,674	-	-	-	138.53
El Molino	498	35,419	71.12	4,435	12.52	8.91	-	4,435	-	-	-	-
San Nicolás	714	48,456	67.90	5,063	10.45	7.09	4,103	-	-	959	-	115.66
San José de Abajo	841	41,517	49.35	4,904	11.81	5.83	-	4,904	-	-	-	125.53

Nota: El dato nacional de KARBE solo contiene información de los ingenios que proporcionaron los datos necesarios para el cálculo.

**Información acumulada por ingenio y grupo azucarero**
**Cuadro 7**

Ingenio	Superficie industrializada	Caña molida	Rendimiento de campo	Producción de azúcar	Rendimiento de fábrica	Rendimiento agroindustrial	Azúcar refinada	Azúcar estándar	Azúcar blanco especial	Azúcar mascabado	Azúcar con pol menor a 99.2	KARBE neto teórico
	ha	t	t/ha	t	%	t azúcar/ha	t	t	t	t	t	kg/CN
<b>Nacional</b>	<b>434,962</b>	<b>29,142,329</b>	<b>67.00</b>	<b>3,092,658</b>	<b>10.61</b>	<b>7.11</b>	<b>643,086</b>	<b>1,942,477</b>	<b>40,894</b>	<b>1,450</b>	<b>464,751</b>	<b>113.55</b>
Beta San Miguel	93,340	5,977,664	64.04	636,512	10.65	6.82	99,939	385,544	27,761	-	123,269	114.65
Central Casasano	4,417	448,468	101.54	56,741	12.65	12.85	-	56,741	-	-	-	126.90
Emiliano Zapata	6,721	628,842	93.56	81,599	12.98	12.14	-	81,599	-	-	-	132.77
San Francisco Ameca	6,931	627,625	90.56	69,227	11.03	9.99	-	41,466	27,761	-	-	114.70
Quesería	8,320	605,622	72.79	68,847	11.37	8.27	-	68,847	-	-	-	119.53
Central San Miguelito	2,879	195,133	67.78	18,174	9.31	6.31	-	-	-	-	18,174	100.76
Central El Potrero	12,084	739,011	61.16	75,185	10.17	6.22	75,185	-	-	-	-	117.74
Central La Providencia	7,915	482,643	60.97	50,920	10.55	6.43	-	-	-	-	50,920	108.72
Santa Rosalía	6,146	357,849	58.22	34,826	9.73	5.67	-	-	-	-	34,826	106.62
San Rafael de Pucté	15,010	828,956	55.23	69,573	8.39	4.63	-	50,224	-	-	19,349	97.06
Constancia	7,412	382,864	51.65	38,484	10.05	5.19	-	38,484	-	-	-	109.84
San Miguel del Naranjo	15,505	680,651	43.90	72,936	10.72	4.70	24,753	48,183	-	-	-	116.85
<b>Zucarmex</b>	<b>70,903</b>	<b>5,627,762</b>	<b>79.37</b>	<b>616,863</b>	<b>10.96</b>	<b>8.70</b>	<b>-</b>	<b>540,553</b>	<b>-</b>	<b>-</b>	<b>76,310</b>	<b>114.14</b>
Atencingo	9,514	1,033,139	108.59	127,152	12.31	13.36	-	127,152	-	-	-	126.12
Melchor Ocampo	7,386	748,080	101.29	87,567	11.71	11.86	-	87,567	-	-	-	121.98
Cia. La Fe (Pujilic)	11,913	1,160,728	97.43	141,986	12.23	11.92	-	141,986	-	-	-	124.05
Mahuixtlán	3,766	257,770	68.44	25,609	9.93	6.80	-	25,609	-	-	-	104.37
El Higo	17,175	1,120,020	65.21	108,677	9.70	6.33	-	108,677	-	-	-	104.02
San Cristóbal	21,148	1,308,025	61.85	125,872	9.62	5.95	-	49,561	-	-	76,310	101.27
<b>Santos</b>	<b>34,089</b>	<b>2,052,670</b>	<b>60.21</b>	<b>225,558</b>	<b>10.99</b>	<b>6.62</b>	<b>52,024</b>	<b>125,941</b>	<b>-</b>	<b>-</b>	<b>47,592</b>	<b>118.59</b>
Pedernales	2,133	175,360	82.21	19,698	11.23	9.23	-	19,698	-	-	-	119.02
Bellavista	5,327	430,898	80.89	44,873	10.41	8.42	-	44,873	-	-	-	110.30
Alianza Popular	9,035	518,955	57.44	61,370	11.83	6.79	-	61,370	-	-	-	128.30
CIASA (Cuatrotolapam)	7,879	446,320	56.65	47,592	10.66	6.04	-	-	-	-	47,592	113.27
Plan de Ayala	9,715	481,138	49.52	52,024	10.81	5.35	52,024	-	-	-	-	120.39
<b>GAM</b>	<b>30,597</b>	<b>2,087,220</b>	<b>68.22</b>	<b>213,357</b>	<b>10.22</b>	<b>6.97</b>	<b>101,385</b>	<b>96,835</b>	<b>13,133</b>	<b>-</b>	<b>2,004</b>	<b>108.21</b>
Tala	14,014	1,195,971	85.34	127,069	10.62	9.07	55,949	69,293	1,827	-	-	111.70
Lázaro Cárdenas	2,297	171,135	74.50	19,523	11.41	8.50	18,427	1,096	-	-	-	117.94
Eldorado	2,710	190,571	70.31	19,094	10.02	7.04	-	17,090	-	-	2,004	107.51
Presidente Benito Juárez	11,575	529,543	45.75	47,671	9.00	4.12	27,009	9,356	11,306	-	-	97.21
<b>Porres</b>	<b>24,809</b>	<b>2,056,825</b>	<b>82.91</b>	<b>198,169</b>	<b>9.63</b>	<b>7.99</b>	<b>-</b>	<b>155,549</b>	<b>-</b>	<b>-</b>	<b>42,619</b>	<b>103.63</b>
El Modelo	6,279	582,166	92.72	60,660	10.42	9.66	-	60,660	-	-	-	111.38
Huixtla	7,911	707,121	89.38	65,629	9.28	8.30	-	23,009	-	-	42,619	101.22
Santa Clara	2,989	231,445	77.43	24,745	10.69	8.28	-	24,745	-	-	-	112.22
San Pedro	7,630	536,093	70.26	47,135	8.79	6.18	-	47,135	-	-	-	94.33
<b>PIASA</b>	<b>43,549</b>	<b>2,716,635</b>	<b>62.38</b>	<b>291,015</b>	<b>10.71</b>	<b>6.68</b>	<b>270,260</b>	<b>9,742</b>	<b>-</b>	<b>-</b>	<b>11,013</b>	<b>114.44</b>
Tres Valles	19,282	1,284,954	66.64	134,298	10.45	6.96	134,298	-	-	-	-	112.23
Adolfo López Mateos	12,247	759,902	62.05	76,756	10.10	6.27	56,001	9,742	-	-	11,013	106.19
Plan de San Luis	12,020	671,779	55.89	79,961	11.90	6.65	79,961	-	-	-	-	128.30
<b>La Margarita</b>	<b>26,357</b>	<b>1,397,659</b>	<b>53.03</b>	<b>159,684</b>	<b>11.43</b>	<b>6.06</b>	<b>-</b>	<b>152,003</b>	<b>-</b>	<b>-</b>	<b>7,681</b>	<b>118.85</b>
José María Morelos	4,970	379,638	76.38	38,654	10.18	7.78	-	38,654	-	-	-	109.93
La Margarita	12,530	660,530	52.71	77,420	11.72	6.18	-	69,739	-	-	7,681	120.64
Central Progreso	8,856	357,492	40.37	43,610	12.20	4.92	-	43,610	-	-	-	124.46
<b>Pantaleón</b>	<b>35,822</b>	<b>1,913,098</b>	<b>53.41</b>	<b>198,944</b>	<b>10.40</b>	<b>5.55</b>	<b>-</b>	<b>120,938</b>	<b>-</b>	<b>-</b>	<b>78,007</b>	<b>120.66</b>
Pánuco	20,081	1,201,943	59.86	124,076	10.32	6.18	-	46,069	-	-	78,007	114.94
El Mante	15,742	711,155	45.18	74,869	10.53	4.76	-	74,869	-	-	-	130.49
<b>GAT</b>	<b>21,569</b>	<b>1,644,908</b>	<b>76.26</b>	<b>171,643</b>	<b>10.43</b>	<b>7.96</b>	<b>-</b>	<b>131,738</b>	<b>-</b>	<b>-</b>	<b>39,905</b>	<b>109.58</b>
La Gloria	11,260	989,074	87.84	107,374	10.86	9.54	-	107,374	-	-	-	112.14
La Joya	10,309	655,834	63.62	64,269	9.80	6.23	-	24,364	-	-	39,905	105.66
<b>Motzorongo</b>	<b>17,728</b>	<b>1,039,110</b>	<b>58.61</b>	<b>105,035</b>	<b>10.11</b>	<b>5.92</b>	<b>-</b>	<b>68,683</b>	<b>-</b>	<b>-</b>	<b>36,351</b>	<b>110.14</b>
Central Motzorongo	12,498	750,230	60.03	74,373	9.91	5.95	-	57,981	-	-	16,391	109.20
El Refugio	5,231	288,880	55.23	30,662	10.61	5.86	-	10,702	-	-	19,960	112.56
<b>García González</b>	<b>4,550</b>	<b>324,672</b>	<b>71.36</b>	<b>26,398</b>	<b>8.13</b>	<b>5.80</b>	<b>18,219</b>	<b>8,179</b>	<b>-</b>	<b>-</b>	<b>-</b>	<b>96.52</b>
Calipam	1,276	97,232	76.20	8,179	8.41	6.41	-	8,179	-	-	-	97.11
El Carmen	3,274	227,440	69.47	18,219	8.01	5.56	18,219	-	-	-	-	96.26
<b>Independientes</b>	<b>31,649</b>	<b>2,304,106</b>	<b>72.80</b>	<b>249,481</b>	<b>10.83</b>	<b>7.88</b>	<b>101,259</b>	<b>146,771</b>	<b>-</b>	<b>1,450</b>	<b>-</b>	<b>115.49</b>
Tamazula	6,763	756,381	111.83	88,750	11.73	13.12	50,845	37,905	-	-	-	126.50
El Molino	6,389	432,543	67.70	49,651	11.48	7.77	-	49,651	-	-	-	-
San Nicolás	9,634	610,202	63.34	57,753	9.46	5.99	50,415	5,888	-	1,450	-	106.44
San José de Abajo	8,862	504,980	56.98	53,328	10.56	6.02	-	53,328	-	-	-	109.71

Nota: El dato nacional de KARBE solo contiene información de los ingenios que proporcionaron los datos necesarios para el cálculo.

**Información semanal por ingenio y región cañera**
**Cuadro 8**

Ingenio	Superficie industrializada	Caña molida	Rendimiento de campo	Producción de azúcar	Rendimiento de fábrica	Rendimiento agroindustrial	Azúcar refinada	Azúcar estándar	Azúcar blanco especial	Azúcar mascabado	Azúcar con pol menor a 99.2	KARBE neto teórico
	ha											
<b>Nacional</b>	<b>37,591</b>	<b>2,242,341</b>	<b>59.65</b>	<b>259,951</b>	<b>11.59</b>	<b>6.92</b>	<b>64,740</b>	<b>159,141</b>	<b>1,054</b>	<b>959</b>	<b>34,057</b>	<b>122.12</b>
<b>Centro</b>	1,727	164,804	95.41	21,053	12.77	12.19	1,626	19,427	-	-	-	130.14
Atencingo	646	68,290	105.70	9,039	13.24	13.99	-	9,039	-	-	-	134.24
Central Casasano	280	27,909	99.86	3,804	13.63	13.61	-	3,804	-	-	-	134.98
Emiliano Zapata	452	42,709	94.41	5,876	13.76	12.99	-	5,876	-	-	-	138.93
Calipam	100	8,996	89.60	707	7.86	7.04	-	707	-	-	-	93.41
El Carmen	249	16,900	67.87	1,626	9.62	6.53	1,626	-	-	-	-	102.23
<b>Córdoba - Golfo</b>	7,522	393,224	52.28	45,313	11.52	6.02	10,390	26,148	-	959	7,816	123.62
San Nicolás	714	48,456	67.90	5,063	10.45	7.09	4,103	-	-	959	-	115.66
Central San Miguelito	313	18,889	60.34	2,002	10.60	6.39	-	-	-	-	2,002	111.73
Central Motzorongo	1,062	61,300	57.75	6,814	11.12	6.42	-	6,814	-	-	-	124.02
Central La Providencia	582	32,825	56.40	3,977	12.12	6.83	-	-	-	-	3,977	122.57
Constancia	611	33,808	55.30	3,777	11.17	6.18	-	3,777	-	-	-	118.09
Central El Potrero	1,093	58,486	53.51	6,287	10.75	5.75	6,287	-	-	-	-	125.85
San José de Abajo	841	41,517	49.35	4,904	11.81	5.83	-	4,904	-	-	-	125.53
La Margarita	937	43,202	46.10	5,661	13.10	6.04	-	5,661	-	-	-	133.35
El Refugio	529	24,350	46.02	2,921	11.99	5.52	-	1,084	-	-	1,837	124.60
Central Progreso	840	30,392	36.20	3,908	12.86	4.65	-	3,908	-	-	-	127.67
<b>Noreste</b>	8,906	400,609	44.98	47,350	11.82	5.32	17,462	24,546	-	-	5,342	130.44
El Higo	1,356	74,596	55.00	8,129	10.90	5.99	-	8,129	-	-	-	116.85
Plan de San Luis	1,214	60,735	50.03	8,184	13.47	6.74	8,184	-	-	-	-	139.18
Pánuco	1,592	77,506	48.70	8,968	11.57	5.64	-	3,627	-	-	5,342	131.67
Alianza Popular	720	32,735	45.48	4,060	12.40	5.64	-	4,060	-	-	-	141.45
Plan de Ayala	931	41,916	45.00	4,772	11.38	5.12	4,772	-	-	-	-	126.45
El Mante	1,521	60,826	40.00	6,878	11.31	4.52	-	6,878	-	-	-	132.87
San Miguel del Naranjo	1,572	52,294	33.26	6,359	12.16	4.04	4,507	1,852	-	-	-	130.81
<b>Noroeste</b>	889	58,876	66.26	6,871	11.67	7.73	-	6,871	-	-	-	110.79
El Molino	498	35,419	71.12	4,435	12.52	8.91	-	4,435	-	-	-	-
Eldorado	391	23,457	60.07	2,436	10.39	6.24	-	2,436	-	-	-	110.79
<b>Pacífico</b>	5,077	397,219	78.24	49,012	12.34	9.65	10,486	38,314	213	-	-	127.63
Tamazula	541	57,140	105.57	7,566	13.24	13.98	3,892	3,674	-	-	-	138.53
Melchor Ocampo	486	46,068	94.85	5,800	12.59	11.94	-	5,800	-	-	-	129.92
San Francisco Ameca	560	48,270	86.18	5,969	12.36	10.66	-	5,969	-	-	-	125.66
Pedernales	178	14,726	82.73	1,773	12.04	9.96	-	1,773	-	-	-	129.68
Bellavista	362	29,173	80.57	3,492	11.97	9.64	-	3,492	-	-	-	124.99
Tala	1,124	87,421	77.77	10,586	12.11	9.42	4,855	5,518	213	-	-	125.42
Lázaro Cárdenas	205	14,200	69.39	1,739	12.24	8.49	1,739	-	-	-	-	122.55
José María Morelos	441	29,293	66.42	3,502	11.96	7.94	-	3,502	-	-	-	127.30
Santa Clara	415	26,563	64.01	3,025	11.39	7.29	-	3,025	-	-	-	116.36
Quesería	765	44,365	57.98	5,562	12.54	7.27	-	5,562	-	-	-	127.59
<b>Papaloapan - Golfo</b>	7,635	485,807	63.63	53,901	11.10	7.06	17,734	19,753	-	-	16,414	114.98
La Gloria	720	66,648	92.60	7,535	11.31	10.47	-	7,535	-	-	-	119.97
El Modelo	551	45,200	82.00	5,101	11.28	9.25	-	5,101	-	-	-	118.92
San Pedro	794	53,554	67.48	5,167	9.65	6.51	-	5,167	-	-	-	97.30
Tres Valles	1,320	79,711	60.38	9,313	11.68	7.05	9,313	-	-	-	-	121.41
San Cristóbal	1,949	111,358	57.12	11,634	10.45	5.97	-	-	-	-	11,634	110.62
Adolfo López Mateos	1,260	71,286	56.56	8,421	11.81	6.68	8,421	-	-	-	-	116.26
CIASA (Cuatrotolapam)	721	40,690	56.46	4,781	11.75	6.63	-	-	-	-	4,781	122.83
Mahuixtlán	320	17,360	54.21	1,950	11.23	6.09	-	1,950	-	-	-	114.84
<b>Sureste</b>	5,835	341,802	58.58	36,450	10.66	6.25	7,041	24,082	841	-	4,486	111.21
Cia. La Fe (Pujilic)	784	70,952	90.47	9,155	12.90	11.67	-	9,155	-	-	-	128.79
Huixtla	615	51,905	84.41	5,315	10.24	8.64	-	5,315	-	-	-	109.60
La Joya	818	43,957	53.77	4,699	10.69	5.75	-	3,715	-	-	984	113.22
Santa Rosalía	649	34,467	53.11	3,501	10.16	5.40	-	-	-	-	3,501	111.99
San Rafael de Pucté	1,181	60,287	51.04	5,898	9.78	4.99	-	5,898	-	-	-	99.79
Presidente Benito Juárez	1,788	80,235	44.86	7,882	9.82	4.41	7,041	-	841	-	-	102.90

**Información acumulada por ingenio y región cañera**
**Cuadro 9**

Ingenio	Superficie industrializada	Caña molida	Rendimiento de campo	Producción de azúcar	Rendimiento de fábrica	Rendimiento agroindustrial	Azúcar refinada	Azúcar estándar	Azúcar blanco especial	Azúcar mascabado	Azúcar con pol menor a 99.2	KARBE neto teórico
	ha	t	t/ha	t	%	t azúcar/ha	t	t	t	t	t	kg/CN
<b>Nacional</b>	<b>434,962</b>	<b>29,142,329</b>	<b>67.00</b>	<b>3,092,658</b>	<b>10.61</b>	<b>7.11</b>	<b>643,086</b>	<b>1,942,477</b>	<b>40,894</b>	<b>1,450</b>	<b>464,751</b>	<b>113.55</b>
<b>Centro</b>	25,202	2,435,122	96.62	291,889	11.99	11.58	18,219	273,670	-	-	-	124.11
Atencingo	9,514	1,033,139	108.59	127,152	12.31	13.36	-	127,152	-	-	-	126.12
Central Casasano	4,417	448,468	101.54	56,741	12.65	12.85	-	56,741	-	-	-	126.90
Emiliano Zapata	6,721	628,842	93.56	81,599	12.98	12.14	-	81,599	-	-	-	132.77
Calipam	1,276	97,232	76.20	8,179	8.41	6.41	-	8,179	-	-	-	97.11
El Carmen	3,274	227,440	69.47	18,219	8.01	5.56	18,219	-	-	-	-	96.26
<b>Córdoba - Golfo</b>	87,901	4,971,964	56.56	519,910	10.46	5.91	125,600	279,733	-	1,450	113,127	112.740
Central San Miguelito	2,879	195,133	67.78	18,174	9.31	6.31	-	-	-	-	18,174	100.76
San Nicolás	9,634	610,202	63.34	57,753	9.46	5.99	50,415	5,888	-	1,450	-	106.44
Central El Potrero	12,084	739,011	61.16	75,185	10.17	6.22	75,185	-	-	-	-	117.74
Central La Providencia	7,915	482,643	60.97	50,920	10.55	6.43	-	-	-	-	50,920	108.72
Central Motzorongo	12,498	750,230	60.03	74,373	9.91	5.95	-	57,981	-	-	16,391	109.20
San José de Abajo	8,862	504,980	56.98	53,328	10.56	6.02	-	53,328	-	-	-	109.71
El Refugio	5,231	288,880	55.23	30,662	10.61	5.86	-	10,702	-	-	19,960	112.56
La Margarita	12,530	660,530	52.71	77,420	11.72	6.18	-	69,739	-	-	7,681	120.64
Constancia	7,412	382,864	51.65	38,484	10.05	5.19	-	38,484	-	-	-	109.84
Central Progreso	8,856	357,492	40.37	43,610	12.20	4.92	-	43,610	-	-	-	124.46
<b>Noreste</b>	99,272	5,385,640	54.25	573,913	10.66	5.78	156,738	339,169	-	-	78,007	118.42
El Higo	17,175	1,120,020	65.21	108,677	9.70	6.33	-	108,677	-	-	-	104.01
Pánuco	20,081	1,201,943	59.86	124,076	10.32	6.18	-	46,069	-	-	78,007	114.92
Alianza Popular	9,035	518,955	57.44	61,370	11.83	6.79	-	61,370	-	-	-	128.30
Plan de San Luis	12,020	671,779	55.89	79,961	11.90	6.65	79,961	-	-	-	-	128.30
Plan de Ayala	9,715	481,138	49.52	52,024	10.81	5.35	52,024	-	-	-	-	120.39
El Mante	15,742	711,155	45.18	74,869	10.53	4.76	-	74,869	-	-	-	130.49
San Miguel del Naranjo	15,505	680,651	43.90	72,936	10.72	4.70	24,753	48,183	-	-	-	116.85
<b>Noroeste</b>	9,099	623,114	68.48	68,744	11.03	7.55	-	66,740	-	-	2,004	107.51
Eldorado	2,710	190,571	70.31	19,094	10.02	7.04	-	17,090	-	-	2,004	107.51
El Molino	6,389	432,543	67.70	49,651	11.48	7.77	-	49,651	-	-	-	-
<b>Pacífico</b>	61,131	5,322,154	87.06	588,952	11.07	9.63	125,221	434,143	29,588	-	-	116.71
Tamazula	6,763	756,381	111.83	88,750	11.73	13.12	50,845	37,905	-	-	-	126.50
Melchor Ocampo	7,386	748,080	101.29	87,567	11.71	11.86	-	87,567	-	-	-	121.98
San Francisco Ameca	6,931	627,625	90.56	69,227	11.03	9.99	-	41,466	27,761	-	-	114.70
Tala	14,014	1,195,971	85.34	127,069	10.62	9.07	55,949	69,293	1,827	-	-	111.70
Pedernales	2,133	175,360	82.21	19,698	11.23	9.23	-	19,698	-	-	-	119.02
Bellavista	5,327	430,898	80.89	44,873	10.41	8.42	-	44,873	-	-	-	110.30
José María Morelos	4,970	379,638	76.38	38,654	10.18	7.78	-	38,654	-	-	-	109.93
Lázaro Cárdenas	2,297	171,135	74.50	19,523	11.41	8.50	18,427	1,096	-	-	-	117.94
Quisería	8,320	605,622	72.79	68,847	11.37	8.27	-	68,847	-	-	-	119.53
Santa Clara	2,989	231,445	77.43	24,745	10.69	8.28	-	24,745	-	-	-	112.22
<b>Papaloapan - Golfo</b>	89,491	6,164,303	68.88	625,297	10.14	6.99	190,299	300,082	-	-	134,916	107.27
El Modelo	6,279	582,166	92.72	60,660	10.42	9.66	-	60,660	-	-	-	111.38
La Gloria	11,260	989,074	87.84	107,374	10.86	9.54	-	107,374	-	-	-	112.14
San Pedro	7,630	536,093	70.26	47,135	8.79	6.18	-	47,135	-	-	-	94.33
Mahuixtlán	3,766	257,770	68.44	25,609	9.93	6.80	-	25,609	-	-	-	104.37
Tres Valles	19,282	1,284,954	66.64	134,298	10.45	6.96	134,298	-	-	-	-	112.23
Adolfo López Mateos	12,247	759,902	62.05	76,756	10.10	6.27	56,001	9,742	-	-	11,013	106.19
San Cristóbal	21,148	1,308,025	61.85	125,872	9.62	5.95	-	49,561	-	-	76,310	101.27
CIASA (Cuatrotolapam)	7,879	446,320	56.65	47,592	10.66	6.04	-	-	-	-	47,592	113.27
<b>Sureste</b>	62,866	4,240,031	67.45	423,953	10.00	6.74	27,009	248,939	11,306	-	136,699	107.56
Cía. La Fe (Pujitlic)	11,913	1,160,728	97.43	141,986	12.23	11.92	-	141,986	-	-	-	124.05
Huixtla	7,911	707,121	89.38	65,629	9.28	8.30	-	23,009	-	-	42,619	101.22
La Joya	10,309	655,834	63.62	64,269	9.80	6.23	-	24,364	-	-	39,905	105.66
Santa Rosalía	6,146	357,849	58.22	34,826	9.73	5.67	-	-	-	-	34,826	106.62
San Rafael de Pucté	15,010	828,956	55.23	69,573	8.39	4.63	-	50,224	-	-	19,349	97.06
Presidente Benito Juárez	11,575	529,543	45.75	47,671	9.00	4.12	27,009	9,356	11,306	-	-	97.21

Nota: El dato nacional de KARBE solo contiene información de los ingenios que proporcionaron los datos necesarios para el cálculo.



**Información semanal por Entidad Federativa**
**Cuadro 10**

Entidad federativa	Superficie industrializada	Caña molida	Rendimiento de campo	Producción de azúcar	Rendimiento de fábrica	Rendimiento agroindustrial	Azúcar refinada	Azúcar estándar	Azúcar blanco especial	Azúcar mascabado	Azúcar con pol menor a 99.2	KARBE neto teórico
	ha	t	t/ha	t	%	t azúcar/ha	t	t	t	t	t	kg/tCN
<b>Total nacional</b>	<b>37,591</b>	<b>2,242,341</b>	<b>59.65</b>	<b>259,951</b>	<b>11.59</b>	<b>6.92</b>	<b>64,740</b>	<b>159,141</b>	<b>1,054</b>	<b>959</b>	<b>34,057</b>	<b>122.12</b>
Puebla	746	77,286	103.53	9,746	12.61	13.06	-	9,746	-	-	-	129.46
Morelos	732	70,618	96.49	9,681	13.71	13.23	-	9,681	-	-	-	137.37
Chiapas	1,399	122,857	87.81	14,470	11.78	10.34	-	14,470	-	-	-	121.06
Jalisco	3,514	297,365	84.62	36,914	12.41	10.50	8,747	27,953	213	-	-	128.80
Nayarit	498	35,419	71.12	4,435	12.52	8.91	-	4,435	-	-	-	-
Michoacán	798	55,490	69.57	6,537	11.78	8.19	1,739	4,798	-	-	-	121.50
Sinaloa	391	23,457	60.07	2,436	10.39	6.24	-	2,436	-	-	-	110.79
Veracruz	15,627	909,195	58.18	100,935	11.10	6.46	21,329	50,912	-	959	27,735	118.80
Colima	765	44,365	57.98	5,562	12.54	7.27	-	5,562	-	-	-	127.59
Campeche	818	43,957	53.77	4,699	10.69	5.75	-	3,715	-	-	984	113.22
Quintana Roo	1,181	60,287	51.04	5,898	9.78	4.99	-	5,898	-	-	-	99.79
Oaxaca	2,727	138,838	50.92	17,003	12.25	6.24	8,421	6,745	-	-	1,837	123.06
Tabasco	2,437	114,702	47.06	11,383	9.92	4.67	7,041	-	841	-	3,501	105.66
San Luis Potosí	4,437	187,680	42.30	23,374	12.45	5.27	17,462	5,912	-	-	-	134.41
Tamaulipas	1,521	60,826	40.00	6,878	11.31	4.52	-	6,878	-	-	-	132.87

Nota: El dato nacional de KARBE solo contiene información de los ingenios que proporcionaron los datos necesarios para el cálculo.

**Información acumulada por Entidad Federativa**
**Cuadro 11**

Entidad federativa	Superficie industrializada	Caña molida	Rendimiento de campo	Producción de azúcar	Rendimiento de fábrica	Rendimiento agroindustrial	Azúcar refinada	Azúcar estándar	Azúcar blanco especial	Azúcar mascabado	Azúcar con pol menor a 99.2	KARBE neto teórico
	ha	t	t/ha	t	%	t azúcar/ha	t	t	t	t	t	kg/tCN
<b>Total nacional</b>	<b>434,962</b>	<b>29,142,329</b>	<b>67.00</b>	<b>3,092,658</b>	<b>10.61</b>	<b>7.11</b>	<b>643,086</b>	<b>1,942,477</b>	<b>40,894</b>	<b>1,450</b>	<b>464,751</b>	<b>113.55</b>
Puebla	10,790	1,130,372	104.76	135,331	11.97	12.54	-	135,331	-	-	-	123.61
Morelos	11,138	1,077,310	96.72	138,340	12.84	12.42	-	138,340	-	-	-	130.32
Chiapas	19,825	1,867,849	94.22	207,614	11.12	10.47	-	164,995	-	-	42,619	115.84
Jalisco	45,392	4,138,592	91.18	456,139	11.02	10.05	106,794	319,757	29,588	-	-	116.39
Michoacán	7,419	577,940	77.90	63,966	11.07	8.62	18,427	45,539	-	-	-	115.99
Colima	8,320	605,622	72.79	68,847	11.37	8.27	-	68,847	-	-	-	119.53
Sinaloa	2,710	190,571	70.31	19,094	10.02	7.04	-	17,090	-	-	2,004	107.51
Nayarit	6,389	432,543	67.70	49,651	11.48	7.77	-	49,651	-	-	-	-
Veracruz	187,914	11,976,359	63.73	1,211,340	10.11	6.45	278,117	644,378	-	1,450	287,395	109.00
Campeche	10,309	655,834	63.62	64,269	9.80	6.23	-	24,364	-	-	39,905	105.66
Oaxaca	30,008	1,709,312	56.96	184,839	10.81	6.16	56,001	90,183	-	-	38,654	112.86
Quintana Roo	15,010	828,956	55.23	69,573	8.39	4.63	-	50,224	-	-	19,349	97.06
San Luis Potosí	46,275	2,352,523	50.84	266,292	11.32	5.75	156,738	109,554	-	-	-	123.36
Tabasco	17,721	887,392	50.08	82,497	9.30	4.66	27,009	9,356	11,306	-	34,826	101.04
Tamaulipas	15,742	711,155	45.18	74,869	10.53	4.76	-	74,869	-	-	-	130.49

Nota: El dato nacional de KARBE solo contiene información de los ingenios que proporcionaron los datos necesarios para el cálculo.

**Variación semanal respecto al 2do estimado de producción, zafra 2021/22**
**Cuadro 12**

Ingenio	Información real					Variación absoluta (real - 2do estimado)				
	Superficie Industrializada	Caña molida	Rendimiento de campo	Producción de azúcar	Rendimiento de fábrica	Superficie Industrializada	Caña molida	Rendimiento de campo	Producción de azúcar	Rendimiento de fábrica
	ha	t	t/ha	t	%	ha	t	t/ha	t	%
<b>Nacional</b>	<b>37,591</b>	<b>2,242,341</b>	<b>59.65</b>	<b>259,951</b>	<b>11.59</b>	<b>-1,043</b>	<b>-119,616</b>	<b>-1.49</b>	<b>-18,865</b>	<b>-0.21</b>
Centro	1,727	164,804	95.41	21,053	12.77	-89	-6,695	0.97	-1,495.28	-0.37
Atencingo	646	68,290	105.70	9,039	13.24	75	4,884	-5.31	354.30	-0.46
Central Casasano	280	27,909	99.86	3,804	13.63	16	-183	-6.64	-167.98	-0.51
Calipam	100	8,996	89.60	707	7.86	-24	-704	11.44	-313.00	-2.66
El Carmen	249	16,900	67.87	1,626	9.62	-83	-5,100	1.61	-503.65	-0.06
Emiliano Zapata	452	42,709	94.41	5,876	13.76	-73	-5,591	2.41	-864.95	-0.20
<b>Córdoba - Golfo</b>	<b>7,522</b>	<b>393,224</b>	<b>52.28</b>	<b>45,313</b>	<b>11.52</b>	<b>-54</b>	<b>-20,460</b>	<b>-2.33</b>	<b>-3,101</b>	<b>-0.18</b>
La Margarita	937	43,202	46.10	5,661	13.10	99	2,545	-2.40	709	0.92
San Nicolás	714	48,456	67.90	5,063	10.45	69	1,374	-5.10	208	0.14
Central La Providencia	582	32,825	56.40	3,977	12.12	-169	-1,975	10.03	27	0.77
San José de Abajo	841	41,517	49.35	4,904	11.81	169	587	-11.55	10	-0.14
El Refugio	529	24,350	46.02	2,921	11.99	84	-1,450	-11.95	-129	0.17
Central Progreso	840	30,392	36.20	3,908	12.86	-22	-5,334	-5.25	-379	0.86
Central San Miguelito	313	18,889	60.34	2,002	10.60	-55	-3,041	0.77	-472	-0.68
Constancia	611	33,808	55.30	3,777	11.17	-189	-5,068	6.75	-521	0.12
Central Motzorongo	1,062	61,300	57.75	6,814	11.12	-12	-3,582	-2.72	-1,014	-0.95
Central El Potrero	1,093	58,486	53.51	6,287	10.75	-28	-4,514	-2.68	-1,539	-1.67
<b>Noreste</b>	<b>8,906</b>	<b>400,609</b>	<b>44.98</b>	<b>47,350</b>	<b>11.82</b>	<b>-560</b>	<b>-53,554</b>	<b>-2.99</b>	<b>-7,873</b>	<b>-0.34</b>
Plan de San Luis	1,214	60,735	50.03	8,184	13.47	-402	6,173	16.27	1,520	1.26
Plan de Ayala	931	41,916	45.00	4,772	11.38	-281	-2,932	8.00	-622	-0.64
El Higo	1,356	74,596	55.00	8,129	10.90	65	-4,147	-5.99	-1,021	-0.72
San Miguel del Naranjo	1,572	52,294	33.26	6,359	12.16	95	-7,706	-7.35	-1,292	-0.59
Alianza Popular	720	32,735	45.48	4,060	12.40	-238	-13,658	-2.93	-1,661	0.07
El Mante	1,521	60,826	40.00	6,878	11.31	103	-13,039	-12.08	-1,965	-0.66
Pánuco	1,592	77,506	48.70	8,968	11.57	98	-18,245	-15.43	-2,832	-0.75
<b>Noroeste</b>	<b>889</b>	<b>58,876</b>	<b>66.26</b>	<b>6,871</b>	<b>11.67</b>	<b>109</b>	<b>-1,891</b>	<b>-11.64</b>	<b>-128</b>	<b>0.15</b>
El Molino	498	35,419	71.12	4,435	12.52	58	419	-8.42	185	0.38
Eldorado	391	23,457	60.07	2,436	10.39	51	-2,310	-13.59	-313	0.10
Puga	-	-	-	-	-	-	-	-	-	-
<b>Pacífico</b>	<b>5,077</b>	<b>397,219</b>	<b>78.24</b>	<b>49,012</b>	<b>12.34</b>	<b>-321</b>	<b>-18,449</b>	<b>1.23</b>	<b>-2,256</b>	<b>0.00</b>
José María Morelos	441	29,293	66.42	3,502	11.96	18.60	643	-1.40	497	1.47
Melchor Ocampo	486	46,068	94.85	5,800	12.59	-63.03	-574	9.85	190	0.56
Tamazula	541	57,140	105.57	7,566	13.24	-60.78	-2,460	6.57	-151	0.29
Lázaro Cárdenas	205	14,200	69.39	1,739	12.24	-35.88	-900	6.61	-159	-0.32
Bellavista	362	29,173	80.57	3,492	11.97	-12.75	-65	2.57	-199	-0.65
San Francisco Ameca	560	48,270	86.18	5,969	12.36	-69.30	-1,658	6.86	-265	-0.12
Santa Clara	415	26,563	64.01	3,025	11.39	-8.19	-2,637	-4.99	-335	-0.12
Pedernales	178	14,726	82.73	1,773	12.04	-9.00	-674	0.38	-377	-1.92
Quesería	765	44,365	57.98	5,562	12.54	-4.66	-4,545	-5.55	-444	0.26
Tala	1,124	87,421	77.77	10,586	12.11	-75.94	-5,579	0.27	-1,014	-0.36
<b>Papaloapan - Golfo</b>	<b>7,635</b>	<b>485,807</b>	<b>63.63</b>	<b>53,901</b>	<b>11.10</b>	<b>-458</b>	<b>-19,765</b>	<b>1.16</b>	<b>-1,584</b>	<b>0.12</b>
Adolfo López Mateos	1,260	71,286	56.56	8,421	11.81	140	1,286	-5.94	1,421	1.81
San Pedro	794	53,554	67.48	5,167	9.65	-6	3,554	4.98	127	-0.43
Mahuixtlán	320	17,360	54.21	1,950	11.23	46	-140	-9.67	86	0.58
El Modelo	551	45,200	82.00	5,101	11.28	1	-1,100	-2.07	-107	0.04
CIASA (Cuatrolapam)	721	40,690	56.46	4,781	11.75	-8	-670	-0.31	-230	-0.37
San Cristóbal	1,949	111,358	57.12	11,634	10.45	-147	-1,007	3.52	-239	-0.12
Tres Valles	1,320	79,711	60.38	9,313	11.68	-199	-10,289	1.13	-786	0.46
La Gloria	720	66,648	92.60	7,535	11.31	-285	-11,399	14.95	-1,857	-0.73
<b>Sureste</b>	<b>5,835</b>	<b>341,802</b>	<b>58.58</b>	<b>36,450</b>	<b>10.66</b>	<b>330</b>	<b>1,198</b>	<b>-3.30</b>	<b>-2,429</b>	<b>-0.75</b>
Presidente Benito Juárez	1,788	80,235	44.86	7,882	9.82	405	15,235	-2.14	1,342	-0.24
Santa Rosalía	649	34,467	53.11	3,501	10.16	36	417	-2.47	-142	-0.54
Cia. La Fe (Pujilic)	784	70,952	90.47	9,155	12.90	25	2,440	0.26	-212	-0.77
Huixtla	615	51,905	84.41	5,315	10.24	-28	-781	2.41	-353	-0.52
San Rafael de Pucté	1,181	60,287	51.04	5,898	9.78	-54	-5,713	-2.40	-1,362	-1.22
La Joya	818	43,957	53.77	4,699	10.69	-55	-10,400	-8.54	-1,702	-1.09

**Variación acumulada respecto al 2do estimado de producción, zafra 2022/23**
**Cuadro 13**

Ingenio	Información real					Variación absoluta (real - 2do estimado)				
	Superficie industrializada	Caña molida	Rendimiento de campo	Producción de azúcar	Rendimiento de fábrica	Superficie industrializada	Caña molida	Rendimiento de campo	Producción de azúcar	Rendimiento de fábrica
	ha	t	t/ha	t	%	ha	t	t/ha	t	%
<b>Nacional</b>	<b>434,962</b>	<b>29,142,329</b>	<b>67.00</b>	<b>3,092,658</b>	<b>10.61</b>	<b>-11,541</b>	<b>-591,231</b>	<b>0.41</b>	<b>-99,918</b>	<b>-0.13</b>
Centro	25,202	2,435,122	96.62	291,889	11.99	124	-14,973	-1.07	-5,979	-0.17
Atencingo	9,514	1,033,139	108.59	127,152	12.31	844	42,010	-5.73	2,999	-0.22
Central Casasano	4,417	448,468	101.54	56,741	12.65	135	3,207	-2.44	145	-0.06
Calipam	1,276	97,232	76.20	8,179	8.41	-61	-6,749	-1.58	-1,065	-0.48
El Carmen	3,274	227,440	69.47	18,219	8.01	-411	-19,745	2.39	-2,211	-0.25
Emiliano Zapata	6,721	628,842	93.56	81,599	12.98	-383	-33,696	0.31	-5,847	-0.22
<b>Córdoba - Golfo</b>	<b>87,901</b>	<b>4,971,964</b>	<b>56.56</b>	<b>519,910</b>	<b>10.46</b>	<b>218</b>	<b>-79,783</b>	<b>-1.05</b>	<b>-10,894</b>	<b>-0.05</b>
La Margarita	12,530	660,530	52.71	77,420	11.72	360	20,427	0.12	4,377	0.31
San Nicolás	9,634	610,202	63.34	57,753	9.46	649	4,505	-4.07	1,633	0.20
Central La Providencia	7,915	482,643	60.97	50,920	10.55	-159	7,976	2.19	1,314	0.10
San José de Abajo	8,862	504,980	56.98	53,328	10.56	600	4,145	-3.64	541	0.02
El Refugio	5,231	288,880	55.23	30,662	10.61	204	-3,570	-2.95	-196	0.06
Central Motzorongo	12,498	750,230	60.03	74,373	9.91	690	4,272	-3.15	-1,549	-0.26
Central Progreso	8,856	357,492	40.37	43,610	12.20	-268	-28,222	-1.91	-2,020	0.37
Constancia	7,412	382,864	51.65	38,484	10.05	-1,152	-29,622	3.49	-2,959	0.00
Central San Miguelito	2,879	195,133	67.78	18,174	9.31	-447	-26,614	1.10	-4,241	-0.79
Central El Potrero	12,084	739,011	61.16	75,185	10.17	-260	-33,080	-1.39	-7,796	-0.57
<b>Noreste</b>	<b>99,272</b>	<b>5,385,640</b>	<b>54.25</b>	<b>573,913</b>	<b>10.66</b>	<b>-2,736</b>	<b>-229,777</b>	<b>-0.80</b>	<b>-40,885</b>	<b>-0.29</b>
El Higo	17,175	1,120,020	65.21	108,677	9.70	-196	-42,803	-1.73	-11,671	-0.65
Alianza Popular	9,035	518,955	57.44	61,370	11.83	-441	-6,245	2.01	344	0.21
San Miguel del Naranjo	15,505	680,651	43.90	72,936	10.72	-500	-35,115	-0.82	-8,209	-0.62
Plan de Ayala	9,715	481,138	49.52	52,024	10.81	-1,623	-8,645	6.33	-1,941	-0.21
Plan de San Luis	12,020	671,779	55.89	79,961	11.90	-2,598	17,222	11.11	5,288	0.49
El Mante	15,742	711,155	45.18	74,869	10.53	2,702	-43,939	-12.73	-5,833	-0.16
Pánuco	20,081	1,201,943	59.86	124,076	10.32	-80	-110,253	-5.23	-18,864	-0.57
<b>Noroeste</b>	<b>9,099</b>	<b>623,114</b>	<b>68.48</b>	<b>68,744</b>	<b>11.03</b>	<b>838</b>	<b>-5,510</b>	<b>-7.61</b>	<b>513</b>	<b>0.18</b>
El Molino	6,389	432,543	67.70	49,651	11.48	483	1,519	-5.28	1,028	0.20
Puga	-	-	-	-	-	-	-	-	-	-
Eldorado	2,710	190,571	70.31	19,094	10.02	355	-7,029	-13.59	-516	0.10
<b>Pacífico</b>	<b>61,131</b>	<b>5,322,154</b>	<b>87.06</b>	<b>588,952</b>	<b>11.07</b>	<b>-1,339</b>	<b>24,481</b>	<b>2.26</b>	<b>3,095</b>	<b>0.01</b>
Melchor Ocampo	7,386	748,080	101.29	87,567	11.71	247	21,003	-0.56	5,362	0.40
San Francisco Ameca	6,931	627,625	90.56	69,227	11.03	-303	15,739	5.96	2,418	0.11
José María Morelos	4,970	379,638	76.38	38,654	10.18	-167	2,726	3.02	1,970	0.45
Quesería	8,320	605,622	72.79	68,847	11.37	-48	467	0.48	440	0.06
Bellavista	5,327	430,898	80.89	44,873	10.41	38	6,392	0.63	-318	-0.23
Pedernales	2,133	175,360	82.21	19,698	11.23	9	-2,846	-1.69	-636	-0.18
Santa Clara	2,989	231,445	77.43	24,745	10.69	-311	-1,862	6.73	-708	-0.22
Lázaro Cárdenas	2,297	171,135	74.50	19,523	11.41	-379	-5,830	8.38	-874	-0.12
Tala	14,014	1,195,971	85.34	127,069	10.62	-53	3,630	0.58	-2,025	-0.20
Tamazula	6,763	756,381	111.83	88,750	11.73	-371	-14,938	3.72	-2,534	-0.10
<b>Papaloapan - Golfo</b>	<b>89,491</b>	<b>6,164,303</b>	<b>68.88</b>	<b>625,297</b>	<b>10.14</b>	<b>-5,278</b>	<b>-113,090</b>	<b>2.64</b>	<b>-9,764</b>	<b>0.03</b>
Tres Valles	19,282	1,284,954	66.64	134,298	10.45	-469	9,141	2.04	4,848	0.31
Adolfo López Mateos	12,247	759,902	62.05	76,756	10.10	-591	4,195	3.18	3,072	0.35
Mahuixtlán	3,766	257,770	68.44	25,609	9.93	318	1,920	-5.76	490	0.12
El Modelo	6,279	582,166	92.72	60,660	10.42	10	-18,905	-3.16	-1,759	0.04
CIASA (Cuatotolapam)	7,879	446,320	56.65	47,592	10.66	-423	-6,080	2.16	-2,382	-0.38
La Gloria	11,260	989,074	87.84	107,374	10.86	-648	-24,663	2.71	-3,962	-0.13
San Pedro	7,630	536,093	70.26	47,135	8.79	-781	-35,593	2.29	-4,937	-0.32
San Cristóbal	21,148	1,308,025	61.85	125,872	9.62	-2,695	-43,105	5.18	-5,135	-0.07
<b>Sureste</b>	<b>62,866</b>	<b>4,240,031</b>	<b>67.45</b>	<b>423,953</b>	<b>10.00</b>	<b>-3,367</b>	<b>-172,579</b>	<b>0.82</b>	<b>-36,004</b>	<b>-0.42</b>
Cia. La Fe (Pujilic)	11,913	1,160,728	97.43	141,986	12.23	-24	16,964	1.61	-2,069	-0.36
Presidente Benito Juárez	11,575	529,543	45.75	47,671	9.00	-107	-11,856	-0.60	-2,632	-0.29
Huixtla	7,911	707,121	89.38	65,629	9.28	-168	-12,774	0.27	-3,195	-0.28
La Joya	10,309	655,834	63.62	64,269	9.80	170	-9,185	-1.97	-3,372	-0.37
Santa Rosalía	6,146	357,849	58.22	34,826	9.73	-1,367	-74,475	0.68	-8,297	-0.24
San Rafael de Pucté	15,010	828,956	55.23	69,573	8.39	-1,872	-81,253	1.31	-16,440	-1.06

**Cifras de los ingenios del 2do estimado de producción, para la semana 24 con fecha de corte al 11 de marzo de 2023**
**Cuadro 14**

Ingenio	Superficie a industrializar	Caña a moler	Rendimiento de campo	Azúcar total a producir	Rendimiento de fábrica	Rendimiento agroindustrial	Azúcar a producir con pol menor a 99.2
	ha	t	t/ha	t	%	t azúcar/ha	t
<b>Nacional</b>	<b>39,277</b>	<b>2,367,866</b>	<b>60.29</b>	<b>281,876</b>	<b>11.90</b>	<b>7.18</b>	<b>37,570</b>
<b>Centro</b>	<b>1,864</b>	<b>175,928</b>	<b>94.37</b>	<b>23,376</b>	<b>13.29</b>	<b>12.54</b>	<b>-</b>
Central Casasano	279	29,728	106.51	4,183	14.07	14.99	-
El Carmen	332	22,000	66.27	2,140	9.73	6.45	-
Atencingo	604	66,289	109.68	9,088	13.71	15.04	-
Emiliano Zapata	521	47,900	92.00	6,702	13.99	12.87	-
Calipam	128	10,012	78.16	1,262	12.61	9.85	-
<b>Córdoba - Golfo</b>	<b>7,564</b>	<b>411,527</b>	<b>54.41</b>	<b>48,211</b>	<b>11.72</b>	<b>6.37</b>	<b>8,536</b>
Central San Miguelito	372	22,200	59.61	2,499	11.26	6.71	2,499
Central El Potrero	1,216	67,000	55.11	8,260	12.33	6.79	-
San Nicolás	645	47,082	73.00	4,902	10.41	7.60	750
San José de Abajo	676	40,986	60.63	4,909	11.98	7.26	-
La Margarita	843	40,877	48.50	4,995	12.22	5.93	-
Central Progreso	856	35,550	41.51	4,195	11.80	4.90	-
Central Motzorongo	1,053	63,170	60.00	7,695	12.18	7.31	-
El Refugio	447	25,800	57.72	3,080	11.94	6.89	1,600
Central La Providencia	713	32,800	46.01	3,687	11.24	5.17	3,687
Constancia	743	36,062	48.55	3,990	11.06	5.37	-
<b>Noreste</b>	<b>9,798</b>	<b>459,994</b>	<b>46.95</b>	<b>56,674</b>	<b>12.32</b>	<b>5.78</b>	<b>5,810</b>
El Higo	1,295	77,696	60.01	9,423	12.13	7.28	-
Pánuco	1,625	95,561	58.80	11,777	12.32	7.25	5,810
Plan de Ayala	1,209	44,718	37.00	5,404	12.08	4.47	-
El Mante	1,645	74,365	45.21	8,828	11.87	5.37	-
Plan de San Luis	1,685	57,230	33.96	6,985	12.21	4.15	-
San Miguel del Naranjo	1,386	64,000	46.16	8,300	12.97	5.99	-
Alianza Popular	953	46,425	48.71	5,957	12.83	6.25	-
<b>Noroeste</b>	<b>795</b>	<b>61,167</b>	<b>76.94</b>	<b>7,113</b>	<b>11.63</b>	<b>8.95</b>	<b>2,813</b>
El Molino	450	35,000	77.78	4,300	12.29	9.56	-
Eldorado	345	26,167	75.85	2,813	10.75	8.15	2,813
<b>Pacífico</b>	<b>5,337</b>	<b>401,952</b>	<b>75.32</b>	<b>50,445</b>	<b>12.55</b>	<b>9.45</b>	<b>-</b>
José María Morelos	428	28,650	66.91	3,010	10.51	7.03	-
Tamazula	575	54,611	95.00	7,064	12.94	12.29	-
Melchor Ocampo	547	46,488	85.00	5,637	12.13	10.31	-
Tala	1,200	88,000	73.33	11,600	13.18	9.67	-
San Francisco Ameca	594	47,124	79.33	6,019	12.77	10.13	-
Bellavista	378	29,109	77.00	3,735	12.83	9.88	-
Quesería	754	47,890	63.53	5,977	12.48	7.93	-
Pedernales	190	15,300	80.53	2,050	13.40	10.79	-
Santa Clara	430	29,680	69.00	3,440	11.59	8.00	-
Lázaro Cárdenas	241	15,100	62.78	1,913	12.67	7.95	-
<b>Papaloapan - Golfo</b>	<b>8,211</b>	<b>509,513</b>	<b>62.05</b>	<b>56,460</b>	<b>11.08</b>	<b>6.88</b>	<b>16,685</b>
San Cristóbal	2,071	111,043	53.61	11,710	10.55	5.65	11,710
CIASA (Cuatrotlapam)	719	40,970	57.00	4,975	12.14	6.92	4,975
San Pedro	833	52,000	62.40	5,240	10.08	6.29	-
Adolfo López Mateos	1,080	67,000	62.04	6,900	10.30	6.39	-
La Gloria	1,063	81,000	76.23	9,820	12.12	9.24	-
Mahuixtlán	309	18,000	58.31	1,901	10.56	6.16	-
El Modelo	516	47,500	92.10	5,348	11.26	10.37	-
Tres Valles	1,621	92,000	56.76	10,566	11.48	6.52	-
<b>Sureste</b>	<b>5,708</b>	<b>347,784</b>	<b>60.93</b>	<b>39,598</b>	<b>11.39</b>	<b>6.94</b>	<b>3,726</b>
Santa Rosalía	632	35,125	55.56	3,726	10.61	5.89	3,726
Presidente Benito Juárez	1,429	70,000	49.00	7,041	10.06	4.93	-
San Rafael de Pucté	1,290	64,000	49.61	6,976	10.90	5.41	-
Huixtla	693	55,478	80.00	6,062	10.93	8.74	-
La Joya	890	53,399	60.00	6,419	12.02	7.21	-
Cía. La Fe (Pujilic)	774	69,782	90.21	9,374	13.43	12.12	-