

SEGUIMIENTO DIARIO DE PRECIOS DEL SECTOR PRIMARIO

Productos con aumento de precio

Respecto de la semana anterior

- Cebolla blanca \$1.07 por kilo (9.2%)
- Frijol negro 74 centavos por kilo (2.8%)
- Frijol pinto 50 centavos por kilo (1.9%)
- Naranja valencia 21 centavos por kilo (1.6%)
- Azúcar de caña 11 centavos por kilo (0.6%)
- Maíz blanco 10 centavos por kilo (0.9%)
- Aguacate hass 8 centavos por kilo (0.2%)



Seguimiento diario de precios al mayoreo (pesos/kilogramos)

| PRODUCTO | PRECIO DEL DÍA | PRECIO ANTERIOR | | | | VARIACIÓN | | | | | | | | | | | |
|-------------------------------|----------------|-----------------|--------|-------|-------|-----------|-----------|-----------------|---------|--------|----|---------|-------------|----|--------|-------------|----|
| | | Día | Semana | Mes | Año | Diaria | | | Semanal | | | Mensual | | | Anual | | |
| | | | | | | 09 mar 23 | 08 mar 23 | 27 feb - 03 mar | feb-23 | mar-22 | \$ | % | Inc. O Dis. | \$ | % | Inc. O Dis. | \$ |
| Cebolla blanca ¹ | 12.67 | 12.33 | 11.60 | 11.29 | 23.42 | 0.34 | 2.8 | ▲ | 1.07 | 9.2 | ▲ | 1.38 | 12.2 | ▲ | -10.75 | -45.9 | ▼ |
| Frijol negro* ² | 27.12 | 27.12 | 26.38 | 27.19 | 22.48 | 0.00 | 0.0 | = | 0.74 | 2.8 | ▲ | -0.07 | -0.3 | ▼ | 4.64 | 20.6 | ▲ |
| Frijol pinto* ³ | 26.67 | 26.67 | 26.17 | 25.63 | 20.30 | 0.00 | 0.0 | = | 0.50 | 1.9 | ▲ | 1.04 | 4.1 | ▲ | 6.37 | 31.4 | ▲ |
| Naranja valencia ⁴ | 13.50 | 13.25 | 13.29 | 13.65 | 9.68 | 0.25 | 1.9 | ▲ | 0.21 | 1.6 | ▲ | -0.15 | -1.1 | ▼ | 3.82 | 39.5 | ▲ |
| Azúcar de caña* ⁵ | 19.57 | 19.57 | 19.46 | 19.39 | 16.41 | 0.00 | 0.0 | = | 0.11 | 0.6 | ▲ | 0.18 | 0.9 | ▲ | 3.16 | 19.3 | ▲ |
| Maíz blanco* | 11.50 | 11.50 | 11.40 | 11.94 | 9.29 | 0.00 | 0.0 | = | 0.10 | 0.9 | ▲ | -0.44 | -3.7 | ▼ | 2.21 | 23.8 | ▲ |
| Aguacate hass ⁶ | 35.19 | 35.56 | 35.11 | 34.98 | 71.30 | -0.37 | -1.0 | ▼ | 0.08 | 0.2 | ▲ | 0.21 | 0.6 | ▲ | -36.11 | -50.6 | ▼ |

El jueves, los productos que incrementan su cotización son:

- Cebolla blanca, aumenta, sin embargo, es 45.9% inferior, respecto con el precio promedio del mismo mes de 2022.
- Frijol negro y frijol pinto, derivado del alza en los costos de los principales insumos para su producción (fertilizantes y semillas), lo cual impacta al consumidor.
- Naranja valencia, azúcar de caña, maíz blanco y aguacate hass, derivado de las variaciones en sus precios (aumento), al realizarse la comercialización al mayoreo en las principales centrales de abasto del país.

Los comentarios de las variaciones se realizan respecto al semanal.

Productos con disminución de precio

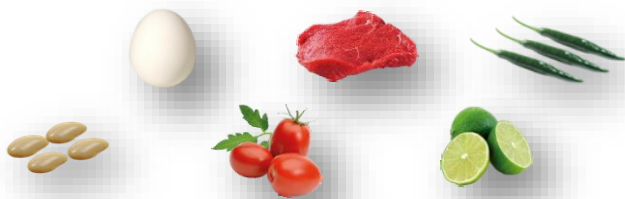

- Chile serrano \$3.34 por kilo (10.2%)
- Carne de res en canal \$1.86 por kilo (2.0%)
- Huevo blanco \$1.16 por kilo (2.8%)
- Limón con semilla 57 centavos por kilo (1.6%)
- Jitomate saladette 54 centavos por kilo (3.7%)
- Frijol peruano 40 centavos por kilo (1.2%)

Seguimiento diario de precios al mayoreo (pesos/kilogramos)

| PRODUCTO | PRECIO DEL DÍA | PRECIO ANTERIOR | | | | VARIACIÓN | | | | | | | | | | | |
|------------------------------------|----------------|-----------------|--------|-------|-------|-----------|-----------|-----------------|---------|--------|----|---------|-------------|----|--------|-------------|----|
| | | Día | Semana | Mes | Año | Diaria | | | Semanal | | | Mensual | | | Anual | | |
| | | | | | | 09 mar 23 | 08 mar 23 | 27 feb - 03 mar | feb-23 | mar-22 | \$ | % | Inc. O Dis. | \$ | % | Inc. O Dis. | \$ |
| Chile serrano | 29.33 | 31.67 | 32.67 | 32.78 | 24.56 | -2.34 | -7.4 | ▼ | -3.34 | -10.2 | ▼ | -3.45 | -10.5 | ▼ | 4.77 | 19.4 | ▲ |
| Carne de res en canal ⁷ | 89.28 | 87.96 | 91.14 | 90.69 | 93.36 | 1.32 | 1.5 | ▲ | -1.86 | -2.0 | ▼ | -1.41 | -1.6 | ▼ | -4.08 | -4.4 | ▼ |
| Huevo blanco* | 40.67 | 40.67 | 41.83 | 43.88 | 34.37 | 0.00 | 0.0 | = | -1.16 | -2.8 | ▼ | -3.21 | -7.3 | ▼ | 6.30 | 18.3 | ▲ |
| Limón con semilla ⁸ | 35.00 | 34.67 | 35.57 | 28.12 | 48.04 | 0.33 | 1.0 | ▲ | -0.57 | -1.6 | ▼ | 6.88 | 24.5 | ▲ | -13.04 | -27.1 | ▼ |
| Jitomate saladette | 14.24 | 13.77 | 14.78 | 16.83 | 11.49 | 0.47 | 3.4 | ▲ | -0.54 | -3.7 | ▼ | -2.59 | -15.4 | ▼ | 2.75 | 23.9 | ▲ |
| Frijol peruano* ⁹ | 33.60 | 33.60 | 34.00 | 33.95 | 28.48 | 0.00 | 0.0 | = | -0.40 | -1.2 | ▼ | -0.35 | -1.0 | ▼ | 5.12 | 18.0 | ▲ |

El día de hoy, los productos que bajan de precio son:

- Chile serrano, huevo blanco y frijol peruano, disminuyen, no obstante, son 19.4%, 18.3% y 18.0% superiores al precio promedio registrado en marzo del año pasado, respectivamente.
- Carne de res en canal, limón con semilla y jitomate saladette, efecto de los cambios en sus precios (a la baja), al efectuarse las operaciones de compra-venta al mayoreo en los principales centros de abasto, además, para los dos primeros, son \$4.08 y \$13.04 menores al precio promedio de marzo del año pasado, respectivamente, y para el tercero es \$2.75 mayor.

Los comentarios de las variaciones se realizan respecto al semanal.

Productos sin variación de precio



| PRODUCTO | PRECIO DEL DÍA | PRECIO ANTERIOR | | | | VARIACIÓN | | | | | | | | | | | |
|----------------------------|----------------|-----------------|--------|-------|-------|-----------|-----------|-----------------|---------|--------|----|---------|-------------|----|-------|-------------|----|
| | | Día | Semana | Mes | Año | Diaria | | | Semanal | | | Mensual | | | Anual | | |
| | | | | | | 09 mar 23 | 08 mar 23 | 27 feb - 03 mar | feb-23 | mar-22 | \$ | % | Inc. O Dis. | \$ | % | Inc. O Dis. | \$ |
| Pollo entero ¹⁰ | 58.49 | 58.54 | 58.49 | 56.64 | 55.72 | -0.05 | -0.1 | ▼ | 0.00 | 0.0 | = | 1.85 | 3.3 | ▲ | 2.77 | 5.0 | ▲ |

- Pollo entero, no presenta cambio en su precio, a pesar de ello, es 5.0% mayor a la cotización promedio de igual mes del año pasado.

Estacionalidad de la producción mensual nacional (%)

| Producto | Ene | Feb | Mar | Abr | May | Jun | Jul | Ago | Sep | Oct | Nov | Dic |
|--------------------------|------|------|------|------|------|------|------|------|------|------|------|------|
| Aguacate | 7.5 | 8.4 | 8.6 | 6.6 | 7.2 | 7.1 | 7.7 | 8.2 | 9.3 | 9.1 | 9.6 | 10.7 |
| Caña de azúcar | 19.7 | 17.6 | 16.5 | 14.8 | 10.8 | 6.1 | 0.8 | 0.0 | 0.0 | 0.0 | 2.5 | 11.2 |
| Cebolla | 6.7 | 6.6 | 7.7 | 10.2 | 11.7 | 9.5 | 10.1 | 8.1 | 9.6 | 7.5 | 6.5 | 5.8 |
| Chile verde | 8.2 | 7.5 | 4.3 | 6.4 | 5.5 | 4.3 | 8.1 | 10.4 | 11.9 | 11.2 | 12.6 | 9.6 |
| Frijol | 3.7 | 13.1 | 7.4 | 3.0 | 1.6 | 0.8 | 0.9 | 1.9 | 4.4 | 9.3 | 34.8 | 19.1 |
| Jitomate | 10.0 | 8.2 | 6.1 | 8.2 | 7.2 | 7.1 | 6.5 | 6.9 | 7.6 | 12.4 | 11.5 | 8.3 |
| Limón | 6.7 | 5.5 | 4.1 | 5.1 | 6.7 | 9.3 | 10.0 | 10.7 | 9.3 | 11.8 | 11.6 | 9.2 |
| Maíz grano | 17.0 | 3.6 | 0.9 | 1.8 | 9.5 | 13.3 | 5.3 | 1.3 | 0.7 | 3.8 | 17.9 | 24.9 |
| Naranja | 9.2 | 10.7 | 15.9 | 12.8 | 10.2 | 8.8 | 4.1 | 3.2 | 3.1 | 6.1 | 8.9 | 7.0 |
| Carne en canal de ave | 7.8 | 7.9 | 8.1 | 8.2 | 8.2 | 8.4 | 8.4 | 8.4 | 8.6 | 8.5 | 8.5 | 9.0 |
| Carne en canal de bovino | 7.9 | 8.0 | 7.9 | 7.9 | 8.1 | 8.3 | 8.5 | 8.5 | 8.5 | 8.6 | 8.7 | 9.1 |
| Huevo para plato | 7.9 | 7.9 | 7.9 | 8.0 | 8.2 | 8.3 | 8.5 | 8.6 | 8.6 | 8.7 | 8.7 | 8.7 |

■ Mayor disponibilidad
 ■ Disponibilidad media
 ■ Poca o nula disponibilidad

La información fue consultada a las 10:00 horas, con excepción de pollo que se realizó a las 12:00

* Producto de seguimiento semanal
Inc.: Incremento, Dis.: Disminución

- ¹ Incluye: bola y bola grande
- ² Incluye: todos los negros excepto los importados
- ³ No incluye importados
- ⁴ Incluye: naranja valencia mediana y grande
- ⁵ Refiere a azúcar estándar
- ⁶ Incluye: aguacate hass primera y aguacate hass adelantado primera
- ⁷ Incluye: precio promedio de la carne en canal caliente y fría
- ⁸ Incluye: limón c/semilla # 5
- ⁹ Incluye: azufrado, mayocoba y peruano
- ¹⁰ Refiere al precio promedio

Nota: Precios promedio frecuente de los Centros de Abasto en Guadalajara (mercado de abasto Guadalajara), Ciudad de México (central de abasto de Iztapalapa) y Monterrey (mercado de abasto "Estrella"). Los precios del día son preliminares y se ajustan el día siguiente, con definitivos.

Fuente: SIAP, con datos del Sistema Nacional de Información e Integración de Mercados (SNIIM).

Cualquier duda o comentario, contáctanos en:
gustavo.tenorio@siap.gob.mx