

8

DE MARZO
DÍA INTERNACIONAL
de las Mujeres
2023

JUNTAS
Transformamos
MÉXICO

MUJERES RURALES TRANSFORMANDO EL CAMPO MEXICANO



AGRICULTURA
SECRETARÍA DE AGRICULTURA Y DESARROLLO RURAL



SIAP
SERVICIO DE INFORMACIÓN
AGROALIMENTARIA
Y PESQUERA



El **Día Internacional de la Mujer** fue establecido por la **Asamblea General de las Naciones Unidas en 1977.**



En el mundo hay

4,002
millones de mujeres.

En **México** viven **66.7** millones, de las cuales **52.6** millones
(78.9%) viven en localidades **urbanas**



14.1 millones viven en
localidades **rurales, 21.1%.**

Fuente: Fuente: SIAP con datos de las World Population Prospects de la ONU, las Proyecciones de la Población del CONAPO y el Censo de Población y Vivienda 2020.

EDAD DE LAS MUJERES EN LOCALIDADES RURALES

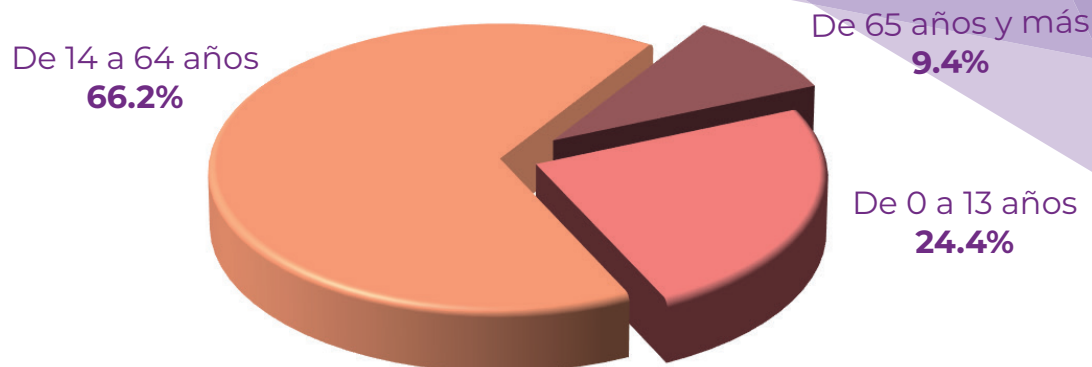

De la población **hablante de lengua indígena**, las mujeres representaron **poco más de la mitad (51.4%)**; de ellas **60.2%** vive en localidades rurales (**2.3 millones**).

ESCOLARIDAD DE LAS MUJERES EN LOCALIDADES RURALES

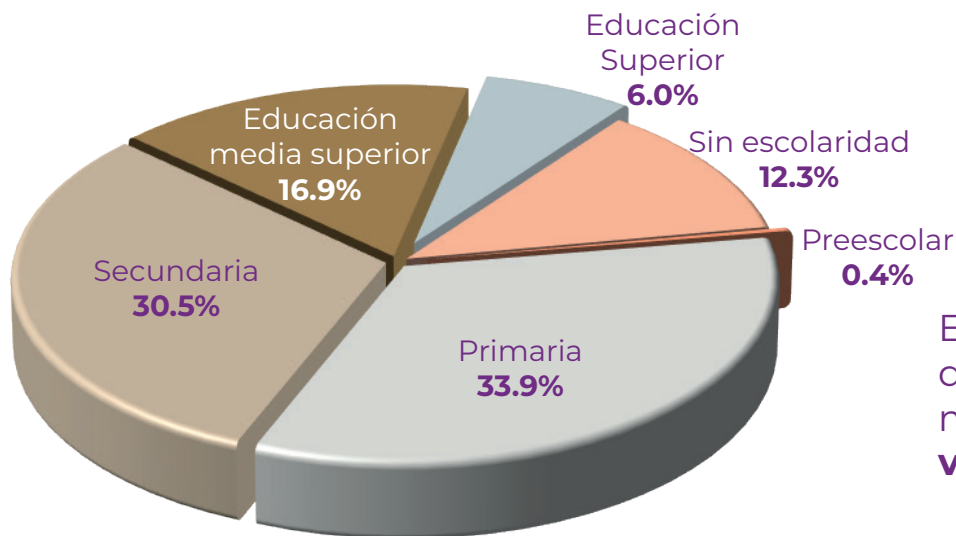

En 2020, se estima que **8.6 millones** de mujeres **rurales** vivían en **pobreza**.

Nota: En cada nivel escolar se consideran las que tienen algún grado en el mismo. Se excluye el no especificado.

8 de cada **10** mujeres mexicanas del medio rural tiene acceso a la atención de la salud.

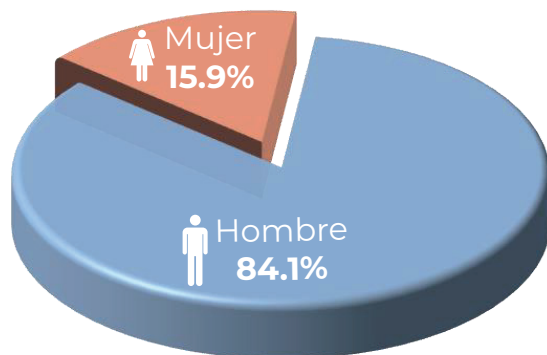

SEXO DEL JEFE DE HOGAR CON NEGOCIO AGROPECUARIO Y PESQUERO

Las jefas de familia con negocio en la actividad agropecuaria y pesquera registraron un **ingreso promedio mensual** de **8 mil 515 pesos**.



ESTATUS DE DERECHO DE LA PROPIEDAD SOCIAL

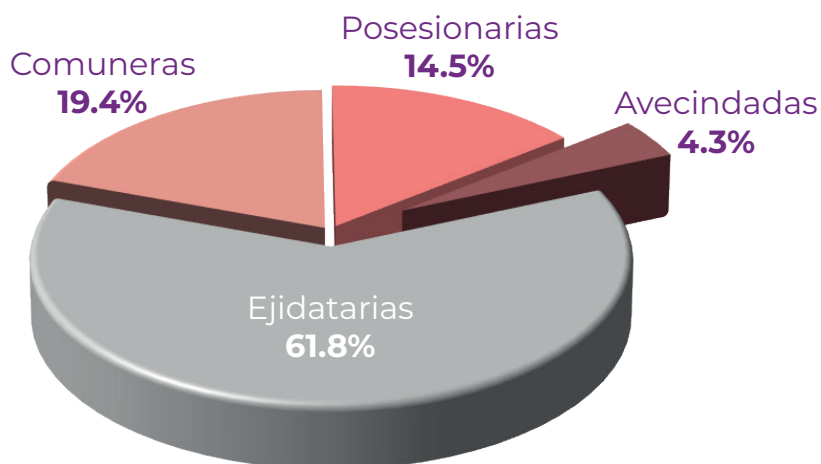

Empleo

En México, **un millón 70 mil** mujeres trabajan en el **sector primario**^{1/}.



86.2%
Agricultura

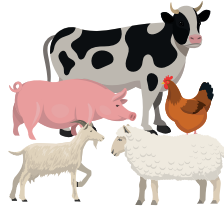

11.1%
Ganadería



1.1%
Pesca



1.6%
Otras
actividades

Mujeres en actividades agropecuarias y pesqueras por entidad federativa



Participación porcentual



0.2 - 3.2



3.3 - 7.8



7.9 - 13.4

Nota: El universo de mujeres refiere a las de 12 y más años de edad.

^{1/} Incluye aprovechamiento forestal; caza y captura; servicios relacionados con las actividades agropecuarias y forestales.

Fuente: SIAP con datos de la ENOE IV trimestre 2022

Ocupadas en actividades agropecuarias y pesqueras con quehaceres extralaborales

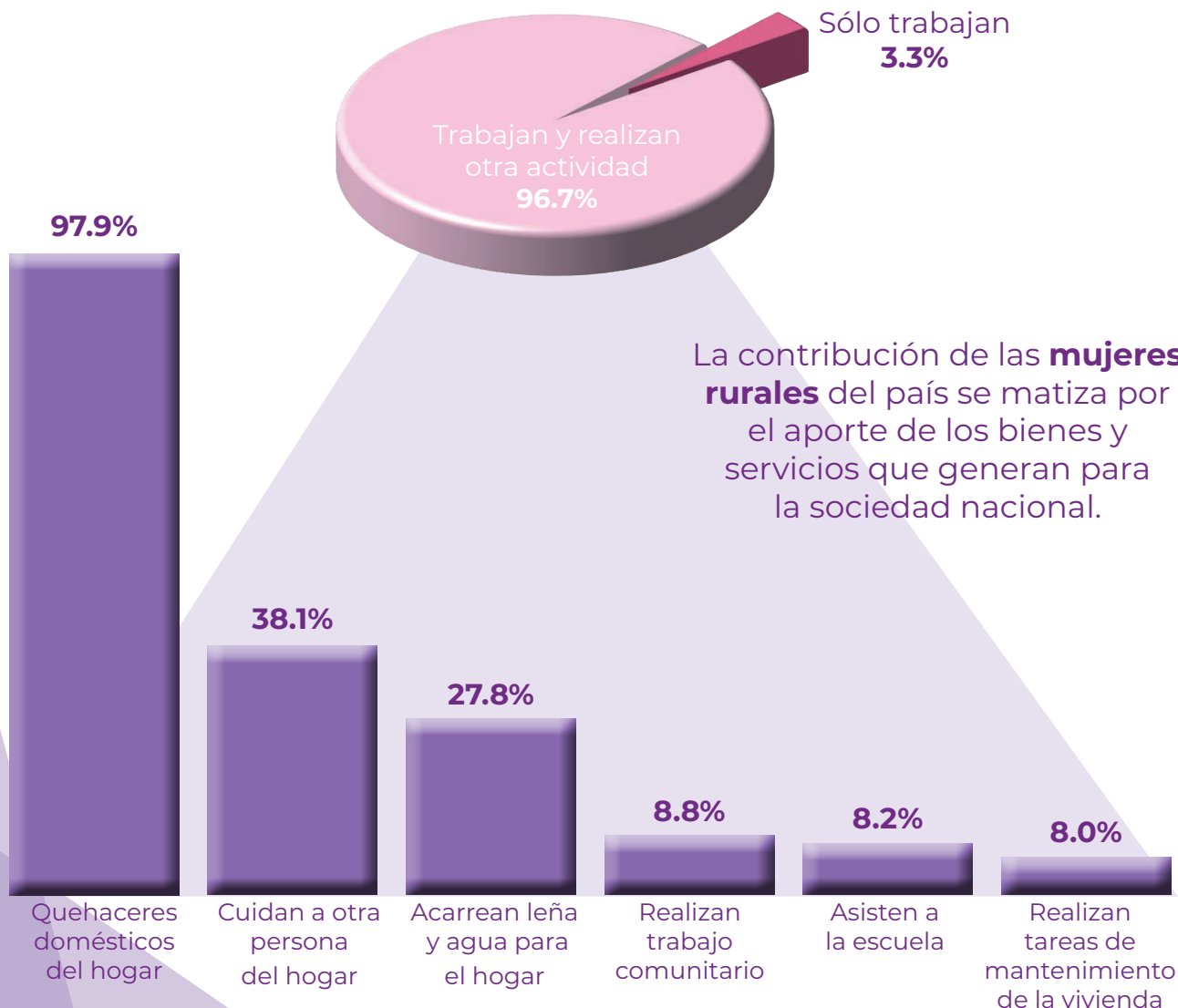

Nota: Los parciales de las categorías de actividad extralaboral no suman el universo, por ser excluyentes entre sí, derivado de aquellas mujeres con dos o más actividades.

Fuente: SIAP con datos de la ENIGH 2020