

**Fechas de los ingenios del 2do estimado de producción**
**Cuadro 1**

#	Ingenio	Real Inicio	Estimada de fin de zafra	Días de zafra
1	Calipam	9 de diciembre de 2022	12 de marzo de 2023	94
2	Central Progreso	13 de diciembre de 2022	31 de marzo de 2023	109
3	Constancia	15 de diciembre de 2022	31 de marzo de 2023	107
4	El Refugio	12 de diciembre de 2022	1 de abril de 2023	111
5	Central La Providencia	26 de noviembre de 2022	5 de abril de 2023	131
6	Central Motzorongo	6 de diciembre de 2022	7 de abril de 2023	123
7	Lázaro Cárdenas	9 de diciembre de 2022	7 de abril de 2023	120
8	San Miguel del Naranjo	10 de diciembre de 2022	10 de abril de 2023	122
9	Pedernales	5 de diciembre de 2022	12 de abril de 2023	129
10	Eldorado	10 de enero de 2023	16 de abril de 2023	97
11	Central El Potrero	1 de diciembre de 2022	20 de abril de 2023	141
12	El Higo	5 de noviembre de 2022	22 de abril de 2023	169
13	Quesería	7 de diciembre de 2022	25 de abril de 2023	140
14	La Margarita	16 de noviembre de 2022	27 de abril de 2023	163
15	Emiliano Zapata	23 de noviembre de 2022	27 de abril de 2023	156
16	Santa Rosalía	3 de diciembre de 2022	27 de abril de 2023	146
17	Cía. La Fe (Pujilic)	3 de noviembre de 2022	29 de abril de 2023	178
18	Central San Miguelito	15 de diciembre de 2022	29 de abril de 2023	136
19	Bellavista	20 de noviembre de 2022	1 de mayo de 2023	163
20	Melchor Ocampo	19 de noviembre de 2022	2 de mayo de 2023	165
21	José María Morelos	3 de diciembre de 2022	2 de mayo de 2023	151
22	San Francisco Ameca	8 de diciembre de 2022	2 de mayo de 2023	146
23	San Nicolás	28 de noviembre de 2022	4 de mayo de 2023	158
24	Santa Clara	3 de enero de 2023	5 de mayo de 2023	123
25	Mahuixtlán	24 de noviembre de 2022	6 de mayo de 2023	164
26	La Gloria	5 de diciembre de 2022	6 de mayo de 2023	153
27	Huixtla	25 de noviembre de 2022	9 de mayo de 2023	166
28	Plan de Ayala	17 de diciembre de 2022	10 de mayo de 2023	145
29	Presidente Benito Juárez	16 de diciembre de 2022	13 de mayo de 2023	149
30	Plan de San Luis	16 de diciembre de 2022	14 de mayo de 2023	150
31	La Joya	23 de noviembre de 2022	20 de mayo de 2023	179
32	San Cristóbal	29 de noviembre de 2022	20 de mayo de 2023	173
33	Tamazula	28 de noviembre de 2022	20 de mayo de 2023	174
34	Atencingo	16 de noviembre de 2022	22 de mayo de 2023	188
35	San Pedro	22 de noviembre de 2022	27 de mayo de 2023	187
36	Tala	25 de noviembre de 2022	27 de mayo de 2023	184
37	El Modelo	1 de diciembre de 2022	27 de mayo de 2023	178
38	El Carmen	5 de diciembre de 2022	27 de mayo de 2023	174
39	Adolfo López Mateos	12 de diciembre de 2022	27 de mayo de 2023	167
40	El Mante	8 de diciembre de 2022	27 de mayo de 2023	171
41	Alianza Popular	18 de diciembre de 2022	29 de mayo de 2023	163
42	Central Casasano	16 de noviembre de 2022	31 de mayo de 2023	197
43	CIASA (Cuatotolapam)	10 de diciembre de 2022	1 de junio de 2023	174
44	Pánuco	12 de noviembre de 2022	3 de junio de 2023	204
45	Tres Valles	23 de noviembre de 2022	4 de junio de 2023	194
46	San Rafael de Pucté	9 de noviembre de 2022	9 de junio de 2023	213
47	San José de Abajo	2 de diciembre de 2022	10 de junio de 2023	191
48	El Molino	8 de diciembre de 2022	10 de junio de 2023	185
49	Puga			

**Nota:** Se sabe que en la semana 22 el ingenio Puga, no tendrá operaciones y su caña será derivada a los ingenios cercanos.

Comparativos nacionales

Semanal

Cuadro 2

Variable	Superficie industrializada	Caña molida	Rendimiento de campo	Producción total de azúcar	Rendimiento de fábrica	Rendimiento agroindustrial
	ha	t	t/ha	t	%	t azúcar/ha
Zafra 2022/23 (a)	38,485	2,181,246	56.68	254,964	11.69	6.63
2do. estimado, zafra 2022/23 (b)	38,324	2,349,480	61.31	276,433	11.77	7.21
Zafra 2021/22 (c) *	32,154	2,302,303	71.60	268,982	11.68	8.37
Diferencias						
(a) - (b)	161	-168,234	-4.63	-21,469	-0.08	-0.58
(a) - (c)	6,331	-121,057	-14.92	-14,018	0.01	-1.74

\* Semana 22 con fecha de corte al 26/02/2022

Semanal de calidades de azúcar (t)

Cuadro 3

Variable	Azúcar refinada	Azúcar estándar	Azúcar blanco especial	Azúcar mascabado	Azúcar con pol menor a 99.2
	t	t	t	t	t
Zafra 2022/23(d)	59,724	165,916	914	491	27,919
Zafra 2021/22 (e)*	61,780	171,383	5,927	1	29,892
Diferencias					
(d) - (e)	-2,056	-5,467	-5,013	489.78	-1,973

\* Semana 22 con fecha de corte al 26/02/2022

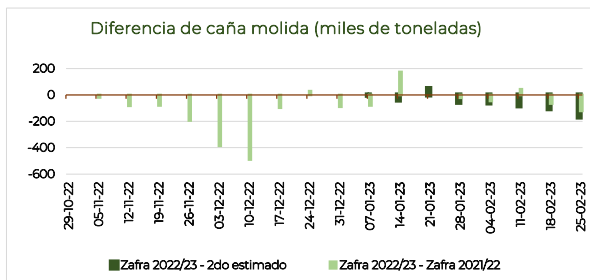
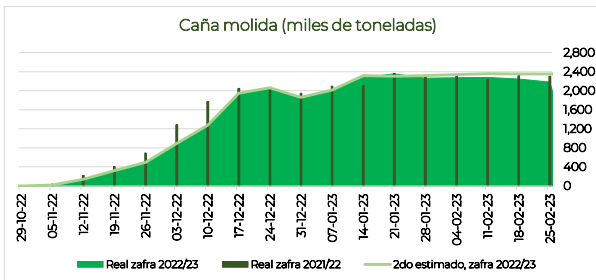
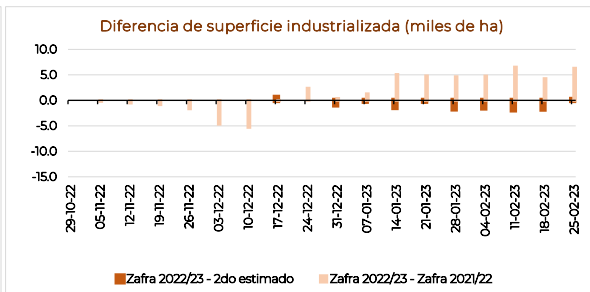

Comparativos nacionales

Acumulados

Cuadro 4

Variable	Superficie industrializada	Caña molida	Rendimiento de campo	Producción total de azúcar	Rendimiento de fábrica	Rendimiento agroindustrial
	ha	t	t/ha	t	%	t azúcar/ha
Zafra 2022/23 (a)	399,742	26,899,989	67.29	2,832,707	10.53	7.09
2do. estimado, zafra 2022/23 (b)	407,869	27,371,603	67.11	2,913,760	10.65	7.14
Zafra 2021/22 (c) *	372,002	28,437,927	76.45	3,069,938	10.80	8.25
<b>Diferencias</b>						
(a) - (b)	-8,126	-471,614	0.18	-81,052	-0.12	-0.05
(a) - (c)	27,740	-1,537,938	-9.16	-237,230	-0.27	-1.16

\* Semana 22 con fecha de corte al 26/02/2022

Acumulados de calidades de azúcar (t)

Cuadro 5

Variable	Azúcar refinada	Azúcar estándar	Azúcar blanco especial	Azúcar mascabado	Azúcar con pol menor a 99.2
Real zafra 2022/23 (d)	578,355	1,794,340	39,840	491	419,681
Real zafra 2021/22 (e) *	670,522	1,888,562	43,647	16	467,191
<b>Diferencias</b>					
(d) - (e)	-92,167	-94,222	-3,807	475	-47,510

\* Semana 22 con fecha de corte al 26/02/2022

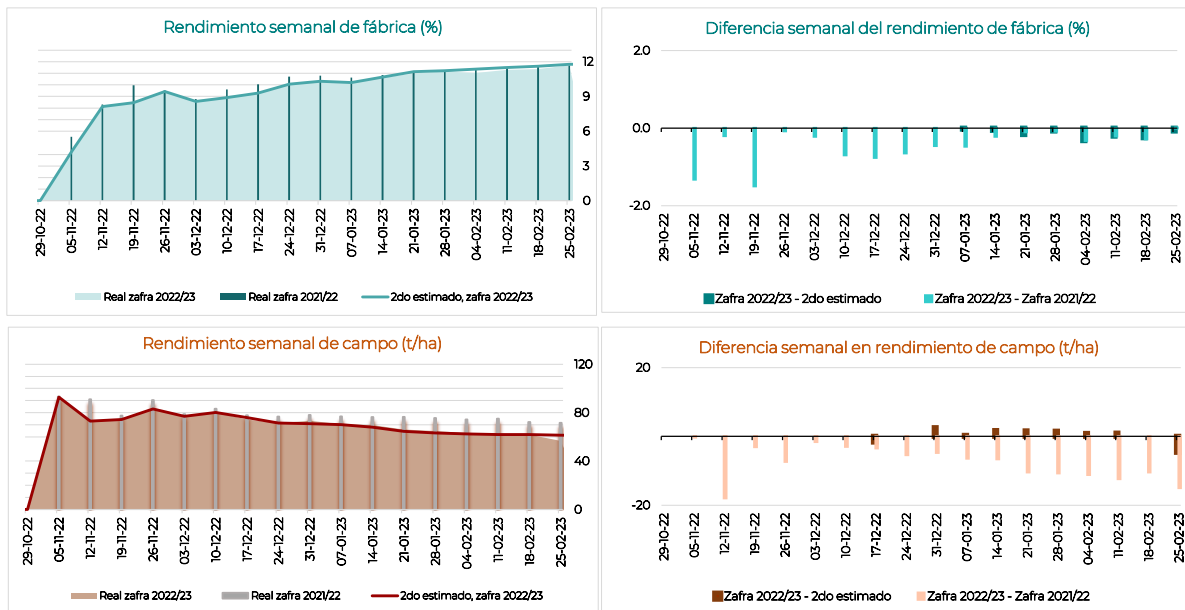

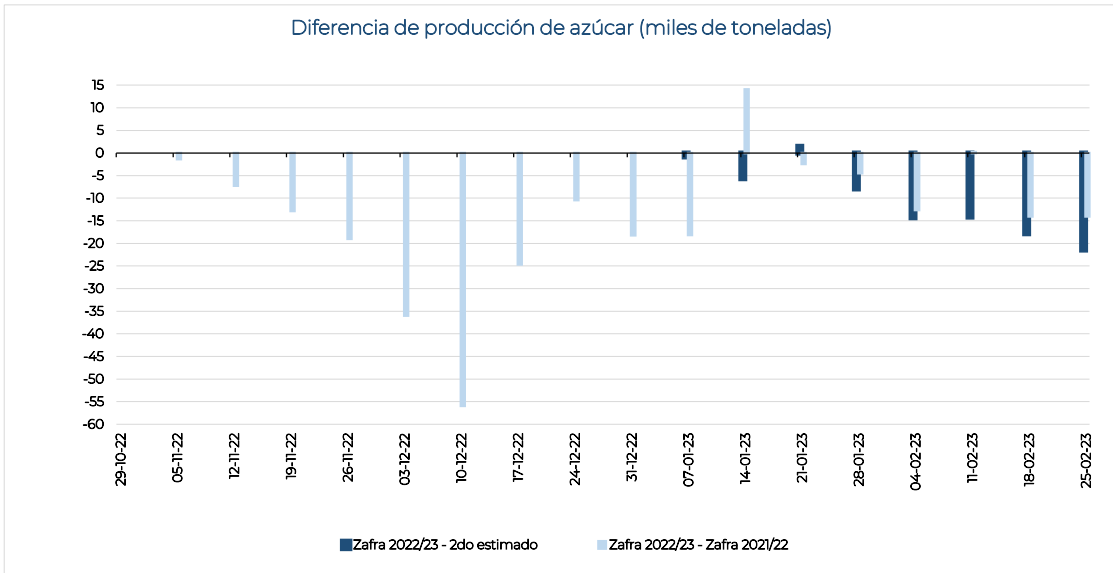
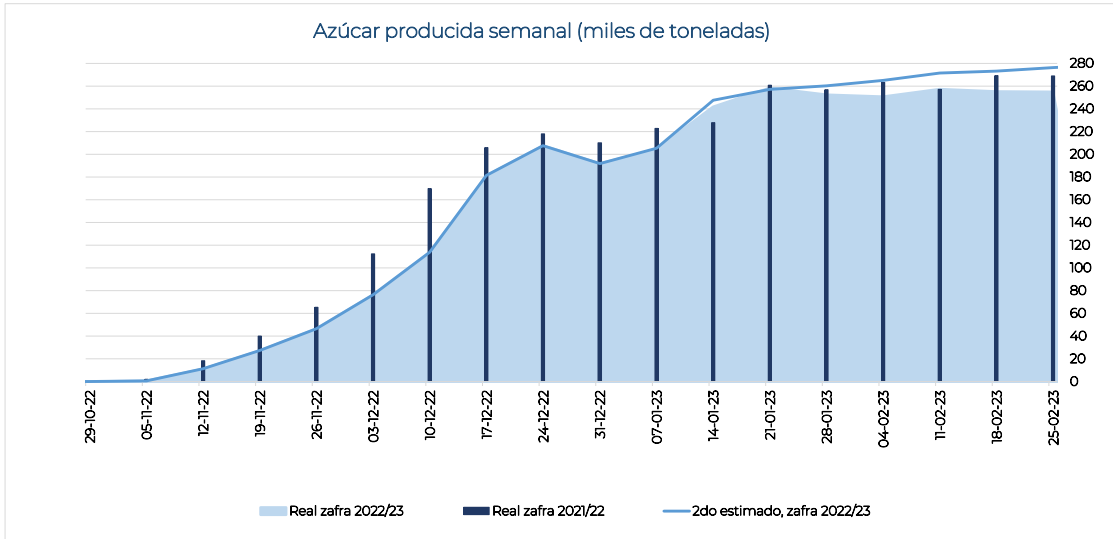

**Información semanal por ingenio y grupo azucarero**
**Cuadro 6**

Ingenio	Superficie industrializada	Caña molida	Rendimiento de campo	Producción de azúcar	Rendimiento de fábrica	Rendimiento agroindustrial	Azúcar refinada	Azúcar estándar	Azúcar blanco especial	Azúcar mascabado	Azúcar con pol menor a 99.2	KARBE neto teórico
	ha	t	t/ha	t	%	t azúcar/ha	t	t	t	t	t	kg/CN
<b>Nacional</b>	<b>38,485</b>	<b>2,181,246</b>	<b>56.68</b>	<b>254,964</b>	<b>11.69</b>	<b>6.63</b>	<b>59,724</b>	<b>165,916</b>	<b>914</b>	<b>491</b>	<b>27,919</b>	<b>121.72</b>
<b>Beta San Miguel</b>	7,174	421,036	58.69	50,300	11.95	7.01	10,141	33,668	-	-	6,492	122.57
Emiliano Zapata	395	40,176	101.61	5,370	13.37	13.58	-	5,370	-	-	-	136.07
Central Casasano	305	30,460	99.87	4,118	13.52	13.50	-	4,118	-	-	-	132.70
San Francisco Ameca	591	53,655	90.79	6,651	12.40	11.25	-	6,651	-	-	-	125.12
Quesería	750	48,521	64.67	5,801	11.96	7.73	-	5,801	-	-	-	125.16
Central San Miguelito	244	14,082	57.81	1,411	10.02	5.79	-	-	-	-	1,411	108.02
Central La Providencia	654	37,655	57.60	4,519	12.00	6.91	-	-	-	-	4,519	121.81
Central El Potrero	782	43,712	55.87	5,364	12.27	6.86	5,364	-	-	-	-	125.26
Constancia	609	33,310	54.74	3,789	11.37	6.23	-	3,789	-	-	-	118.38
Santa Rosalía	131	6,854	52.29	562	8.20	4.29	-	-	-	-	562	107.03
San Rafael de Pucté	1,089	56,582	51.96	5,489	9.70	5.04	-	5,489	-	-	-	98.90
San Miguel del Naranjo	1,624	56,028	34.49	7,228	12.90	4.45	4,777	2,451	-	-	-	131.40
<b>Zucarmex</b>	5,288	366,349	69.29	44,306	12.09	8.38	-	41,627	-	-	2,679	121.73
Atencingo	665	70,218	105.57	9,254	13.18	13.91	-	9,254	-	-	-	133.61
Cía. La Fe (Pujilic)	764	71,241	93.29	9,194	12.91	12.04	-	9,194	-	-	-	128.41
Melchor Ocampo	581	50,956	87.69	6,507	12.77	11.20	-	6,507	-	-	-	131.00
San Cristóbal	1,356	80,610	59.44	8,923	11.07	6.58	-	6,244	-	-	2,679	104.75
El Higo	1,519	75,949	50.00	8,520	11.22	5.61	-	8,520	-	-	-	118.11
Mahuixtlán	402	17,375	43.18	1,909	10.99	4.74	-	1,909	-	-	-	111.36
<b>Santos</b>	3,395	181,962	53.60	21,914	12.04	6.46	5,585	11,841	-	-	4,487	127.91
Pedernales	188	14,268	75.89	1,765	12.37	9.39	-	1,765	-	-	-	127.90
Bellavista	431	30,805	71.44	3,683	11.96	8.54	-	3,683	-	-	-	125.28
CIASA (Cuatolapam)	660	39,620	60.07	4,487	11.33	6.80	-	-	-	-	4,487	120.31
Alianza Popular	1,004	50,270	50.05	6,393	12.72	6.37	-	6,393	-	-	-	138.57
Plan de Ayala	1,112	46,999	42.28	5,585	11.88	5.02	5,585	-	-	-	-	124.44
<b>GAM</b>	2,464	170,158	69.1	18,570	10.91	7.54	9,187	8,469	914	-	-	116.91
Tala	1,132	93,386	82.52	10,971	11.75	9.69	5,074	5,740	158	-	-	123.82
Lázaro Cárdenas	183	13,320	72.91	1,649	12.38	9.02	1,649	-	-	-	-	122.56
Eldorado	381	24,458	64.28	2,687	10.98	7.06	-	2,687	-	-	-	111.67
Presidente Benito Juárez	769	38,994	50.69	3,264	8.37	4.24	2,465	43	757	-	-	101.26
<b>Porres</b>	4,464	162,096	36.31	16,696	10.30	3.74	-	14,795	-	-	1,901	110.26
Huixtla	624	53,000	84.98	5,216	9.84	8.36	-	3,315	-	-	1,901	110.97
El Modelo	521	42,851	82.25	4,878	11.38	9.36	-	4,878	-	-	-	119.08
San Pedro	587	38,010	64.75	3,316	8.72	5.65	-	3,316	-	-	-	95.22
Santa Clara	2,732	28,235	10.33	3,287	11.64	1.20	-	3,287	-	-	-	115.45
<b>PIASA</b>	3,652	208,089	56.98	24,438	11.74	6.69	24,438	-	-	-	-	123.37
Tres Valles	1,455	92,495	63.58	10,813	11.69	7.43	10,813	-	-	-	-	121.51
Adolfo López Mateos	1,007	57,499	57.13	5,987	10.41	5.95	5,987	-	-	-	-	113.92
Plan de San Luis	1,191	58,095	48.78	7,638	13.15	6.41	7,638	-	-	-	-	135.93
<b>La Margarita</b>	2,202	104,057	47.25	13,183	12.67	5.99	-	13,183	-	-	-	128.76
José María Morelos	397	28,915	72.77	3,377	11.68	8.50	-	3,377	-	-	-	125.80
La Margarita	908	44,004	48.48	5,780	13.14	6.37	-	5,780	-	-	-	131.81
Central Progreso	897.34	31,138	34.70	4,026	12.93	4.49	-	4,026	-	-	-	127.14
<b>Pantaleón</b>	3,409	139,394	40.89	15,639	11.22	4.59	-	10,092	-	-	5,546	128.00
Pánuco	1,922	79,942	41.58	8,984	11.24	4.67	-	3,438	-	-	5,546	124.64
El Mante	1,486	59,452	40.00	6,655	11.19	4.48	-	6,655	-	-	-	132.60
<b>GAT</b>	1,783	124,322	69.75	13,878	11.16	7.79	-	8,622	-	-	5,256	115.81
La Gloria	905	72,970	80.63	8,622	11.82	9.53	-	8,622	-	-	-	117.62
La Joya	878	51,352	58.52	5,256	10.23	5.99	-	-	-	-	5,256	113.20
<b>Motzorongo</b>	1,624	91,000	56.02	10,388	11.42	6.40	-	8,831	-	-	1,557	119.60
Central Motzorongo	1,137	66,120	58.17	7,526	11.38	6.62	-	7,526	-	-	-	118.51
El Refugio	488	24,880	51.02	2,862	11.50	5.87	-	1,305	-	-	1,557	122.49
<b>García González</b>	384	24,410	63.56	2,271	9.30	5.91	1,651	619	-	-	-	104.86
Calipam	121	6,510	53.77	619	9.51	5.12	-	619	-	-	-	102.89
El Carmen	263	17,900	68.06	1,651	9.23	6.28	1,651	-	-	-	-	105.58
<b>Independientes</b>	2,646	188,373	71.18	23,382	12.41	8.84	8,722	14,169	-	491	-	125.64
Tamazula	577	63,677	110.41	8,095	12.71	14.04	4,036	4,059	-	-	-	136.52
El Molino	507	36,191	71.45	4,606	12.73	9.09	-	4,606	-	-	-	-
San Nicolás	669	45,485	68.00	5,374	11.82	8.03	4,686	197	-	491	-	111.70
San José de Abajo	894	43,020	48.11	5,307	12.34	5.93	-	5,307	-	-	-	123.79

Nota: El dato nacional de KARBE solo contiene información de los ingenios que proporcionaron los datos necesarios para el cálculo.

**Información acumulada por ingenio y grupo azucarero**
**Cuadro 7**

Ingenio	Superficie industrializada	Caña molida	Rendimiento de campo	Producción de azúcar	Rendimiento de fábrica	Rendimiento agroindustrial	Azúcar refinada	Azúcar estándar	Azúcar blanco especial	Azúcar mascabado	Azúcar con pol menor a 99.2	KARBE neto teórico
	ha											
<b>Nacional</b>	<b>399,742</b>	<b>26,899,989</b>	<b>67.29</b>	<b>2,832,707</b>	<b>10.53</b>	<b>7.09</b>	<b>578,355</b>	<b>1,794,340</b>	<b>39,840</b>	<b>491</b>	<b>419,681</b>	<b>112.83</b>
<b>Beta San Miguel</b>	85,281	5,523,355	64.77	583,500	10.56	6.84	89,145	352,806	27,761	-	113,788	113.99
Central Casasano	4,137	420,559	101.65	52,937	12.59	12.80	-	52,937	-	-	-	126.36
Emiliano Zapata	6,269	586,133	93.50	75,723	12.92	12.08	-	75,723	-	-	-	132.31
San Francisco Ameca	6,371	579,355	90.94	63,258	10.92	9.93	-	35,498	27,761	-	-	113.78
Quesería	7,555	561,257	74.29	63,285	11.28	8.38	-	63,285	-	-	-	118.88
Central San Miguelito	2,566	176,244	68.69	16,172	9.18	6.30	-	-	-	-	16,172	99.58
Central El Potrero	10,991	680,526	61.92	68,899	10.12	6.27	68,899	-	-	-	-	117.04
Central La Providencia	7,333	449,818	61.34	46,943	10.44	6.40	-	-	-	-	46,943	107.70
Santa Rosalía	5,497	323,382	58.83	31,324	9.69	5.70	-	-	-	-	31,324	106.05
San Rafael de Pucté	13,829	768,669	55.58	63,675	8.28	4.60	-	44,326	-	-	19,349	96.84
Constancia	6,801	349,056	51.33	34,707	9.94	5.10	-	34,707	-	-	-	109.05
San Miguel del Naranjo	13,933	628,356	45.10	66,578	10.60	4.78	20,247	46,331	-	-	-	115.68
<b>Zucarmex</b>	65,361	5,239,138	80.16	571,156	10.90	8.74	-	506,479	-	-	64,677	113.56
Atencingo	8,868	964,849	108.80	118,113	12.24	13.32	-	118,113	-	-	-	125.53
Melchor Ocampo	6,900	702,012	101.74	81,767	11.65	11.85	-	81,767	-	-	-	121.46
Cía. La Fe (Pujilic)	11,129	1,089,776	97.92	132,830	12.19	11.94	-	132,830	-	-	-	123.74
Mahuixtlán	3,446	240,410	69.76	23,659	9.84	6.87	-	23,659	-	-	-	103.61
El Higo	15,819	1,045,424	66.09	100,548	9.62	6.36	-	100,548	-	-	-	103.13
San Cristóbal	19,199	1,196,667	62.33	114,238	9.55	5.95	-	49,561	-	-	64,677	100.39
<b>Santos</b>	31,178	1,893,430	60.73	206,681	10.92	6.63	47,252	116,617	-	-	42,812	117.71
Pedernales	1,955	160,633	82.17	17,925	11.16	9.17	-	17,925	-	-	-	118.06
Bellavista	4,965	401,725	80.91	41,381	10.30	8.33	-	41,381	-	-	-	109.21
Alianza Popular	8,316	486,220	58.47	57,311	11.79	6.89	-	57,311	-	-	-	127.31
CIASA (Cuatrotolapam)	7,158	405,630	56.67	42,812	10.55	5.98	-	-	-	-	42,812	112.32
Plan de Ayala	8,784	439,222	50.00	47,252	10.76	5.38	47,252	-	-	-	-	119.81
<b>GAM</b>	27,089	1,881,907	69.47	190,715	10.13	7.04	87,750	88,881	12,080	-	2,004	107.48
Tala	12,890	1,108,549	86.00	116,483	10.51	9.04	51,094	63,775	1,614	-	-	110.62
Lázaro Cárdenas	2,092	156,935	75.00	17,785	11.33	8.50	16,688	1,096	-	-	-	117.52
Eldorado	2,320	167,114	72.04	16,658	9.97	7.18	-	14,654	-	-	2,004	107.05
Presidente Benito Juárez	9,787	449,308	45.91	39,789	8.86	4.07	19,968	9,356	10,466	-	-	96.17
<b>Porres</b>	24,805	1,879,603	75.77	179,561	9.55	7.24	-	136,941	-	-	42,619	103.09
El Modelo	5,728	536,966	93.75	55,560	10.35	9.70	-	55,560	-	-	-	110.75
Huixtla	7,296	655,216	89.80	60,314	9.21	8.27	-	17,695	-	-	42,619	100.55
San Pedro	6,836	482,539	70.58	41,968	8.70	6.14	-	41,968	-	-	-	94.00
Santa Clara	4,945	204,882	41.43	21,719	10.60	4.39	-	21,719	-	-	-	111.68
<b>PIASA</b>	39,754	2,504,903	63.01	265,097	10.58	6.67	244,342	20,755	-	-	-	113.58
Tres Valles	17,962	1,205,243	67.10	124,985	10.37	6.96	124,985	-	-	-	-	111.63
Adolfo López Mateos	10,986	688,616	62.68	68,335	9.92	6.22	47,580	20,755	-	-	-	105.16
Plan de San Luis	10,806	611,044	56.55	71,777	11.75	6.64	71,777	-	-	-	-	127.22
<b>La Margarita</b>	24,139	1,294,773	53.64	146,613	11.32	6.07	-	138,932	-	-	7,681	117.97
José María Morelos	4,529	350,345	77.35	35,151	10.03	7.76	-	35,151	-	-	-	108.47
La Margarita	11,593	617,328	53.25	71,760	11.62	6.19	-	64,079	-	-	7,681	119.75
Central Progreso	8,017	327,100	40.80	39,702	12.14	4.95	-	39,702	-	-	-	124.16
<b>Pantaleón</b>	32,710	1,774,765	54.26	183,098	10.32	5.60	-	110,433	-	-	72,665	119.75
Pánuco	18,489	1,124,437	60.82	115,107	10.24	6.23	-	42,443	-	-	72,665	113.79
El Mante	14,221	650,328	45.73	67,990	10.45	4.78	-	67,990	-	-	-	130.26
<b>GAT</b>	20,032	1,534,303	76.59	159,410	10.39	7.96	-	120,489	-	-	38,920	109.02
La Gloria	10,540	922,426	87.52	99,840	10.82	9.47	-	99,840	-	-	-	111.58
La Joya	9,492	611,877	64.46	59,570	9.74	6.28	-	20,650	-	-	38,920	105.10
<b>Motzorongo</b>	16,138	953,460	59.08	95,300	10.00	5.91	-	60,785	-	-	34,515	108.87
Central Motzorongo	11,436	688,930	60.24	67,559	9.81	5.91	-	51,167	-	-	16,391	107.88
El Refugio	4,702	264,530	56.26	27,741	10.49	5.90	-	9,618	-	-	18,123	111.44
<b>García González</b>	4,201	298,776	71.13	24,064	8.05	5.73	16,593	7,472	-	-	-	96.29
Calipam	1,176	88,236	75.06	7,472	8.47	6.36	-	7,472	-	-	-	97.48
El Carmen	3,025	210,540	69.60	16,593	7.88	5.49	16,593	-	-	-	-	95.78
<b>Independientes</b>	29,054	2,121,575	73.02	227,513	10.72	7.83	93,273	133,750	-	491	-	114.47
Tamazula	6,222	699,242	112.38	81,184	11.61	13.05	46,962	34,222	-	-	-	125.52
El Molino	5,891	397,125	67.41	45,216	11.39	7.68	-	45,216	-	-	-	-
San Nicolás	8,920	561,746	62.97	52,690	9.38	5.91	46,311	5,888	-	491	-	105.64
San José de Abajo	8,021	463,463	57.78	48,424	10.45	6.04	-	48,424	-	-	-	108.28

Nota: El dato nacional de KARBE solo contiene información de los ingenios que proporcionaron los datos necesarios para el cálculo.

**Información semanal por ingenio y región cañera**
**Cuadro 8**

Ingenio	Superficie industrializada	Caña molida	Rendimiento de campo	Producción de azúcar	Rendimiento de fábrica	Rendimiento agroindustrial	Azúcar refinada	Azúcar estándar	Azúcar blanco especial	Azúcar mascabado	Azúcar con pol menor a 99.2	KARBE neto teórico
	ha											
<b>Nacional</b>	<b>38,485</b>	<b>2,181,246</b>	<b>56.68</b>	<b>254,964</b>	<b>11.69</b>	<b>6.63</b>	<b>59,724</b>	<b>165,916</b>	<b>914</b>	<b>491</b>	<b>27,919</b>	<b>121.72</b>
<b>Centro</b>	1,750	165,264	94.46	21,012	12.71	12.01	1,651	19,361	-	-	-	129.86
Atencingo	665	70,218	105.57	9,254	13.18	13.91	-	9,254	-	-	-	133.61
Emiliano Zapata	395	40,176	101.61	5,370	13.37	13.58	-	5,370	-	-	-	136.07
Central Casasano	305	30,460	99.87	4,118	13.52	13.50	-	4,118	-	-	-	132.70
Calipam	121	6,510	53.77	619	9.51	5.12	-	619	-	-	-	102.89
El Carmen	263	17,900	68.06	1,651	9.23	6.28	1,651	-	-	-	-	105.58
<b>Córdoba - Golfo</b>	7,281	383,406	52.66	45,957	11.99	6.31	10,050	27,930	-	491	7,487	121.55
San Nicolás	669	45,485	68.00	5,374	11.82	8.03	4,686	197	-	491	-	111.70
Central Motzorongo	1,137	66,120	58.17	7,526	11.38	6.62	-	7,526	-	-	-	118.51
Central San Miguelito	244	14,082	57.81	1,411	10.02	5.79	-	-	-	-	1,411	108.02
Central La Providencia	654	37,655	57.60	4,519	12.00	6.91	-	-	-	-	4,519	121.81
Central El Potrero	782	43,712	55.87	5,364	12.27	6.86	5,364	-	-	-	-	125.26
Constancia	609	33,310	54.74	3,789	11.37	6.23	-	3,789	-	-	-	118.38
El Refugio	488	24,880	51.02	2,862	11.50	5.87	-	1,305	-	-	1,557	122.49
La Margarita	908	44,004	48.48	5,780	13.14	6.37	-	5,780	-	-	-	131.81
San José de Abajo	894	43,020	48.11	5,307	12.34	5.93	-	5,307	-	-	-	123.79
Central Progreso	897	31,138	34.70	4,026	12.93	4.49	-	4,026	-	-	-	127.14
<b>Noreste</b>	9,859	426,735	43.28	51,002	11.95	5.17	18,000	27,456	-	-	5,546	128.68
Alianza Popular	1,004	50,270	50.05	6,393	12.72	6.37	-	6,393	-	-	-	138.57
El Higo	1,519	75,949	50.00	8,520	11.22	5.61	-	8,520	-	-	-	118.11
Plan de San Luis	1,191	58,095	48.78	7,638	13.15	6.41	7,638	-	-	-	-	135.93
Plan de Ayala	1,112	46,999	42.28	5,585	11.88	5.02	5,585	-	-	-	-	124.44
Pánuco	1,922	79,942	41.58	8,984	11.24	4.67	-	3,438	-	-	5,546	124.64
El Mante	1,486	59,452	40.00	6,655	11.19	4.48	-	6,655	-	-	-	132.60
San Miguel del Naranjo	1,624	56,028	34.49	7,228	12.90	4.45	4,777	2,451	-	-	-	131.40
<b>Noroeste</b>	887	60,649	68.38	7,292	12.02	8.22	-	7,292	-	-	-	111.67
El Molino	507	36,191	71.45	4,606	12.73	9.09	-	4,606	-	-	-	-
Eldorado	381	24,458	64.28	2,687	10.98	7.06	-	2,687	-	-	-	111.67
<b>Pacífico</b>	7,562	425,737	56.30	51,785	12.16	6.85	10,758	40,869	158	-	-	126.65
Tamazula	577	63,677	110.41	8,095	12.71	14.04	4,036	4,059	-	-	-	136.52
San Francisco Ameca	591	53,655	90.79	6,651	12.40	11.25	-	6,651	-	-	-	125.12
Melchor Ocampo	581	50,956	87.69	6,507	12.77	11.20	-	6,507	-	-	-	131.00
Tala	1,132	93,386	82.52	10,971	11.75	9.69	5,074	5,740	158	-	-	123.82
Pedernales	188	14,268	75.89	1,765	12.37	9.39	-	1,765	-	-	-	127.90
Lázaro Cárdenas	183	13,320	72.91	1,649	12.38	9.02	1,649	-	-	-	-	122.56
José María Morelos	397	28,915	72.77	3,377	11.68	8.50	-	3,377	-	-	-	125.80
Bellavista	431	30,805	71.44	3,683	11.96	8.54	-	3,683	-	-	-	125.28
Quesería	750	48,521	64.67	5,801	11.96	7.73	-	5,801	-	-	-	125.16
Santa Clara	2,732	28,235	10.33	3,287	11.64	1.20	-	3,287	-	-	-	115.45
<b>Papaloapan - Golfo</b>	6,893	441,431	64.04	48,934	11.09	7.10	16,800	24,969	-	-	7,166	113.83
El Modelo	521	42,851	82.25	4,878	11.38	9.36	-	4,878	-	-	-	119.08
La Gloria	905	72,970	80.63	8,622	11.82	9.53	-	8,622	-	-	-	117.62
San Pedro	587	38,010	64.75	3,316	8.72	5.65	-	3,316	-	-	-	95.22
Tres Valles	1,455	92,495	63.58	10,813	11.69	7.43	10,813	-	-	-	-	121.51
CIASA (Cuatotolapam)	660	39,620	60.07	4,487	11.33	6.80	-	-	-	-	4,487	120.31
San Cristóbal	1,356	80,610	59.44	8,923	11.07	6.58	-	6,244	-	-	2,679	104.75
Adolfo López Mateos	1,007	57,499	57.13	5,987	10.41	5.95	5,987	-	-	-	-	113.92
Mahuixtlán	402	17,375	43.18	1,909	10.99	4.74	-	1,909	-	-	-	111.36
<b>Sureste</b>	4,254	278,023	65.35	28,981	10.42	6.81	2,465	18,040	757	-	7,719	112.19
Presidente Benito Juárez	769	38,994	50.69	3,264	8.37	4.24	2,465	43	757	-	-	101.26
San Rafael de Pucté	1,089	56,582	51.96	5,489	9.70	5.04	-	5,489	-	-	-	98.90
Santa Rosalía	131	6,854	52.29	562	8.20	4.29	-	-	-	-	562	107.03
La Joya	878	51,352	58.52	5,256	10.23	5.99	-	-	-	-	5,256	113.20
Huixtla	624	53,000	84.98	5,216	9.84	8.36	-	3,315	-	-	1,901	110.97
Cia. La Fe (Pujilic)	764	71,241	93.29	9,194	12.91	12.04	-	9,194	-	-	-	128.41

**Información acumulada por ingenio y región cañera**
**Cuadro 9**

Ingenio	Superficie industrializada	Caña molida	Rendimiento de campo	Producción de azúcar	Rendimiento de fábrica	Rendimiento agroindustrial	Azúcar refinada	Azúcar estándar	Azúcar blanco especial	Azúcar mascabado	Azúcar con pol menor a 99.2	KARBE neto teórico
	ha	t	t/ha	t	%	t azúcar/ha	t	t	t	t	t	kg/CN
<b>Nacional</b>	<b>399,742</b>	<b>26,899,989</b>	<b>67.29</b>	<b>2,832,707</b>	<b>10.53</b>	<b>7.09</b>	<b>578,355</b>	<b>1,794,340</b>	<b>39,840</b>	<b>491</b>	<b>419,681</b>	<b>112.83</b>
<b>Centro</b>	23,475	2,270,318	96.71	270,836	11.93	11.54	16,593	254,244	-	-	-	123.66
Atencingo	8,868	964,849	108.80	118,113	12.24	13.32	-	118,113	-	-	-	125.53
Central Casasano	4,137	420,559	101.65	52,937	12.59	12.80	-	52,937	-	-	-	126.36
Emiliano Zapata	6,269	586,133	93.50	75,723	12.92	12.08	-	75,723	-	-	-	132.31
Calipam	1,176	88,236	75.06	7,472	8.47	6.36	-	7,472	-	-	-	97.48
El Carmen	3,025	210,540	69.60	16,593	7.88	5.49	16,593	-	-	-	-	95.78
<b>Córdoba - Golfo</b>	80,380	4,578,740	56.96	474,597	10.37	5.90	115,210	253,585	-	491	105,311	111.804
Central San Miguelito	2,566	176,244	68.69	16,172	9.18	6.30	-	-	-	-	16,172	99.58
San Nicolás	8,920	561,746	62.97	52,690	9.38	5.91	46,311	5,888	-	491	-	105.64
Central El Potrero	10,991	680,526	61.92	68,899	10.12	6.27	68,899	-	-	-	-	117.04
Central La Providencia	7,333	449,818	61.34	46,943	10.44	6.40	-	-	-	-	46,943	107.70
Central Motzorongo	11,436	688,930	60.24	67,559	9.81	5.91	-	51,167	-	-	16,391	107.88
San José de Abajo	8,021	463,463	57.78	48,424	10.45	6.04	-	48,424	-	-	-	108.28
El Refugio	4,702	264,530	56.26	27,741	10.49	5.90	-	9,618	-	-	18,123	111.44
La Margarita	11,593	617,328	53.25	71,760	11.62	6.19	-	64,079	-	-	7,681	119.75
Constancia	6,801	349,056	51.33	34,707	9.94	5.10	-	34,707	-	-	-	109.05
Central Progreso	8,017	327,100	40.80	39,702	12.14	4.95	-	39,702	-	-	-	124.16
<b>Noreste</b>	90,367	4,985,032	55.16	526,563	10.56	5.83	139,276	314,623	-	-	72,665	117.44
El Higo	15,819	1,045,424	66.09	100,548	9.62	6.36	-	100,548	-	-	-	103.13
Pánuco	18,489	1,124,437	60.82	115,107	10.24	6.23	-	42,443	-	-	72,665	113.79
Alianza Popular	8,316	486,220	58.47	57,311	11.79	6.89	-	57,311	-	-	-	127.31
Plan de San Luis	10,806	611,044	56.55	71,777	11.75	6.64	71,777	-	-	-	-	127.22
Plan de Ayala	8,784	439,222	50.00	47,252	10.76	5.38	47,252	-	-	-	-	119.81
El Mante	14,221	650,328	45.73	67,990	10.45	4.78	-	67,990	-	-	-	130.26
San Miguel del Naranjo	13,933	628,356	45.10	66,578	10.60	4.78	20,247	46,331	-	-	-	115.68
<b>Noroeste</b>	8,211	564,239	68.72	61,873	10.97	7.54	-	59,869	-	-	2,004	107.05
Eldorado	2,320	167,114	72.04	16,658	9.97	7.18	-	14,654	-	-	2,004	107.05
El Molino	5,891	397,125	67.41	45,216	11.39	7.68	-	45,216	-	-	-	-
<b>Pacífico</b>	58,425	4,924,935	84.30	539,939	10.96	9.24	114,744	395,821	29,375	-	-	115.82
Tamazula	6,222	699,242	112.38	81,184	11.61	13.05	46,962	34,222	-	-	-	125.52
Melchor Ocampo	6,900	702,012	101.74	81,767	11.65	11.85	-	81,767	-	-	-	121.46
San Francisco Ameca	6,371	579,355	90.94	63,258	10.92	9.93	-	35,498	27,761	-	-	113.78
Tala	12,890	1,108,549	86.00	116,483	10.51	9.04	51,094	63,775	1,614	-	-	110.62
Pedernales	1,955	160,633	82.17	17,925	11.16	9.17	-	17,925	-	-	-	118.06
Bellavista	4,965	401,725	80.91	41,381	10.30	8.33	-	41,381	-	-	-	109.21
José María Morelos	4,529	350,345	77.35	35,151	10.03	7.76	-	35,151	-	-	-	108.47
Lázaro Cárdenas	2,092	156,935	75.00	17,785	11.33	8.50	16,688	1,096	-	-	-	117.52
Quisería	7,555	561,257	74.29	63,285	11.28	8.38	-	63,285	-	-	-	118.88
Santa Clara	4,945	204,882	41.43	21,719	10.60	4.39	-	21,719	-	-	-	111.68
<b>Papaloapan - Golfo</b>	81,855	5,678,497	69.37	571,396	10.06	6.98	172,565	291,342	-	-	107,488	106.61
El Modelo	5,728	536,966	93.75	55,560	10.35	9.70	-	55,560	-	-	-	110.75
La Gloria	10,540	922,426	87.52	99,840	10.82	9.47	-	99,840	-	-	-	111.58
San Pedro	6,836	482,539	70.58	41,968	8.70	6.14	-	41,968	-	-	-	94.00
Mahuixtlán	3,446	240,410	69.76	23,659	9.84	6.87	-	23,659	-	-	-	103.61
Tres Valles	17,962	1,205,243	67.10	124,985	10.37	6.96	124,985	-	-	-	-	111.63
Adolfo López Mateos	10,986	688,616	62.68	68,335	9.92	6.22	47,580	20,755	-	-	-	105.16
San Cristóbal	19,199	1,196,667	62.33	114,238	9.55	5.95	-	49,561	-	-	64,677	100.39
CIASA (Cuatrotolapam)	7,158	405,630	56.67	42,812	10.55	5.98	-	-	-	-	42,812	112.32
<b>Sureste</b>	57,030	3,898,229	68.35	387,503	9.94	6.79	19,968	224,856	10,466	-	132,213	107.23
Cía. La Fe (Pujitlic)	11,129	1,089,776	97.92	132,830	12.19	11.94	-	132,830	-	-	-	123.74
Huixtla	7,296	655,216	89.80	60,314	9.21	8.27	-	17,695	-	-	42,619	100.55
La Joya	9,492	611,877	64.46	59,570	9.74	6.28	-	20,650	-	-	38,920	105.10
Santa Rosalía	5,497	323,382	58.83	31,324	9.69	5.70	-	-	-	-	31,324	106.05
San Rafael de Pucté	13,829	768,669	55.58	63,675	8.28	4.60	-	44,326	-	-	19,349	96.84
Presidente Benito Juárez	9,787	449,308	45.91	39,789	8.86	4.07	19,968	9,356	10,466	-	-	96.17

Nota: El dato nacional de KARBE solo contiene información de los ingenios que proporcionaron los datos necesarios para el cálculo.



**Información semanal por Entidad Federativa**
**Cuadro 10**

Entidad federativa	Superficie industrializada	Caña molida	Rendimiento de campo	Producción de azúcar	Rendimiento de fábrica	Rendimiento agroindustrial	Azúcar refinada	Azúcar estándar	Azúcar blanco especial	Azúcar mascabado	Azúcar con pol menor a 99.2	KARBE neto teórico
	ha	t	t/ha	t	%	t azúcar/ha	t	t	t	t	t	kg/tCN
<b>Total nacional</b>	<b>38,485</b>	<b>2,181,246</b>	<b>56.68</b>	<b>254,964</b>	<b>11.69</b>	<b>6.63</b>	<b>59,724</b>	<b>165,916</b>	<b>914</b>	<b>491</b>	<b>27,919</b>	<b>121.72</b>
Puebla	786	76,728	97.59	9,873	12.87	12.56	-	9,873	-	-	-	131.00
Morelos	700	70,636	100.85	9,488	13.43	13.55	-	9,488	-	-	-	134.61
Chiapas	1,387	124,241	89.56	14,410	11.60	10.39	-	12,509	-	-	1,901	121.30
Jalisco	3,709	321,394	86.65	39,284	12.22	10.59	9,110	30,017	158	-	-	127.99
Nayarit	507	36,191	71.45	4,606	12.73	9.09	-	4,606	-	-	-	-
Colima	750	48,521	64.67	5,801	11.96	7.73	-	5,801	-	-	-	125.16
Sinaloa	381	24,458	64.28	2,687	10.98	7.06	-	2,687	-	-	-	111.67
Campeche	878	51,352	58.52	5,256	10.23	5.99	-	-	-	-	5,256	113.20
Veracruz	15,476	872,245	56.36	99,418	11.40	6.42	22,515	57,771	-	491	18,642	117.23
Oaxaca	2,402	126,383	52.62	14,629	11.58	6.09	5,987	7,085	-	-	1,557	121.84
Quintana Roo	1,089	56,582	51.96	5,489	9.70	5.04	-	5,489	-	-	-	98.90
Tabasco	900	45,848	50.92	3,827	8.35	4.25	2,465	43	757	-	562	102.14
San Luis Potosí	4,931	211,392	42.87	26,844	12.70	5.44	18,000	8,844	-	-	-	132.81
Tamaulipas	1,486	59,452	40.00	6,655	11.19	4.48	-	6,655	-	-	-	132.60
Michoacán	3,103	55,823	17.99	6,700	12.00	2.16	1,649	5,051	-	-	-	120.35

Nota: El dato nacional de KARBE solo contiene información de los ingenios que proporcionaron los datos necesarios para el cálculo.

**Información acumulada por Entidad Federativa**
**Cuadro 11**

Entidad federativa	Superficie industrializada	Caña molida	Rendimiento de campo	Producción de azúcar	Rendimiento de fábrica	Rendimiento agroindustrial	Azúcar refinada	Azúcar estándar	Azúcar blanco especial	Azúcar mascabado	Azúcar con pol menor a 99.2	KARBE neto teórico
	ha	t	t/ha	t	%	t azúcar/ha	t	t	t	t	t	kg/tCN
<b>Total nacional</b>	<b>399,742</b>	<b>26,899,989</b>	<b>67.29</b>	<b>2,832,707</b>	<b>10.53</b>	<b>7.09</b>	<b>578,355</b>	<b>1,794,340</b>	<b>39,840</b>	<b>491</b>	<b>419,681</b>	<b>112.83</b>
Puebla	10,043	1,053,086	104.85	125,585	11.93	12.50	-	125,585	-	-	-	123.17
Morelos	10,406	1,006,692	96.74	128,659	12.78	12.36	-	128,659	-	-	-	129.83
Chiapas	18,426	1,744,992	94.70	193,145	11.07	10.48	-	150,525	-	-	42,619	115.46
Jalisco	41,877	3,841,227	91.73	419,225	10.91	10.01	98,056	291,795	29,375	-	-	115.43
Colima	7,555	561,257	74.29	63,285	11.28	8.38	-	63,285	-	-	-	118.88
Sinaloa	2,320	167,114	72.04	16,658	9.97	7.18	-	14,654	-	-	2,004	107.05
Campeche	9,492	611,877	64.46	59,570	9.74	6.28	-	20,650	-	-	38,920	105.10
Veracruz	172,287	11,067,164	64.24	1,110,405	10.03	6.45	256,788	593,467	-	491	259,660	108.19
Michoacán	8,992	522,450	58.10	57,429	10.99	6.39	16,688	40,741	-	-	-	115.40
Oaxaca	27,281	1,570,474	57.57	167,836	10.69	6.15	47,580	94,451	-	-	25,804	111.97
Quintana Roo	13,829	768,669	55.58	63,675	8.28	4.60	-	44,326	-	-	19,349	96.84
Nayarit	5,891	397,125	67.41	45,216	11.39	7.68	-	45,216	-	-	-	-
San Luis Potosí	41,838	2,164,843	51.74	242,918	11.22	5.81	139,276	103,642	-	-	-	122.38
Tabasco	15,284	772,690	50.56	71,113	9.20	4.65	19,968	9,356	10,466	-	31,324	100.35
Tamaulipas	14,221	650,328	45.73	67,990	10.45	4.78	-	67,990	-	-	-	130.26

Nota: El dato nacional de KARBE solo contiene información de los ingenios que proporcionaron los datos necesarios para el cálculo.

**Variación semanal respecto al 2do estimado de producción, zafra 2021/22**
**Cuadro 12**

Ingenio	Información real					Variación absoluta (real - 2do estimado)				
	Superficie Industrializada	Caña molida	Rendimiento de campo	Producción de azúcar	Rendimiento de fábrica	Superficie Industrializada	Caña molida	Rendimiento de campo	Producción de azúcar	Rendimiento de fábrica
	ha	t	t/ha	t	%	ha	t	t/ha	t	%
<b>Nacional</b>	<b>38,485</b>	<b>2,181,246</b>	<b>56.68</b>	<b>254,964</b>	<b>11.69</b>	<b>161</b>	<b>-168,234</b>	<b>-4.63</b>	<b>-21,469</b>	<b>-0.08</b>
Centro	1,750	165,264	94.46	21,012	12.71	-38	-3,941	-0.17	-1,020.21	-0.31
Atencingo	665	70,218	105.57	9,254	13.18	123	9,404	-6.71	942.70	-0.49
Central Casasano	305	30,460	99.87	4,118	13.52	27	869	-6.65	52.84	-0.22
Calipam	121	6,510	53.77	619	9.51	-7	-3,490	-24.39	-400.65	-0.69
El Carmen	263	17,900	68.06	1,651	9.23	-69	-4,100	1.80	-468.60	-0.41
Emiliano Zapata	395	40,176	101.61	5,370	13.37	-113	-6,624	9.61	-1,146.50	-0.56
<b>Córdoba - Golfo</b>	<b>7,281</b>	<b>383,406</b>	<b>52.66</b>	<b>45,957</b>	<b>11.99</b>	<b>-206</b>	<b>-32,913</b>	<b>-2.95</b>	<b>-2,480</b>	<b>0.35</b>
La Margarita	908	44,004	48.48	5,780	13.14	76	3,654	-0.02	896	1.03
San Nicolás	669	45,485	68.00	5,374	11.82	44	-110	-5.00	673	1.50
Central La Providencia	654	37,655	57.60	4,519	12.00	118	2,855	-7.41	569	0.65
San José de Abajo	894	43,020	48.11	5,307	12.34	219	2,102	-12.52	421	0.39
Central Motzorongo	1,137	66,120	58.17	7,526	11.38	59	1,434	-1.83	-73	-0.37
El Refugio	488	24,880	51.02	2,862	11.50	44	-920	-7.08	-168	-0.24
Central Progreso	897	31,138	34.70	4,026	12.93	31	-4,760	-6.72	-300	0.88
Constancia	609	33,310	54.74	3,789	11.37	-292	-6,582	10.42	-611	0.34
Central San Miguelito	244	14,082	57.81	1,411	10.02	-115	-7,298	-1.88	-1,089	-1.67
Central El Potrero	782	43,712	55.87	5,364	12.27	-390	-23,288	-1.26	-2,797	0.09
<b>Noreste</b>	<b>9,859</b>	<b>426,735</b>	<b>43.28</b>	<b>51,002</b>	<b>11.95</b>	<b>335</b>	<b>-37,686</b>	<b>-5.48</b>	<b>-5,720</b>	<b>-0.26</b>
Plan de San Luis	1,191	58,095	48.78	7,638	13.15	-494	865	14.81	777	1.16
Alianza Popular	1,004	50,270	50.05	6,393	12.72	67	2,424	-1.02	532	0.47
Plan de Ayala	1,112	46,999	42.28	5,585	11.88	-104	2,003	5.28	270	0.07
San Miguel del Naranjo	1,624	56,028	34.49	7,228	12.90	238	-8,972	-12.39	-973	0.28
El Higo	1,519	75,949	50.00	8,520	11.22	225	-2,004	-10.25	-1,340	-1.43
El Mante	1,486	59,452	40.00	6,655	11.19	55	-14,413	-11.59	-2,147	-0.72
Pánuco	1,922	79,942	41.58	8,984	11.24	348	-17,589	-20.37	-2,839	-0.88
<b>Noroeste</b>	<b>887</b>	<b>60,649</b>	<b>68.38</b>	<b>7,292</b>	<b>12.02</b>	<b>117</b>	<b>49</b>	<b>-10.33</b>	<b>417</b>	<b>0.68</b>
El Molino	507	36,191	71.45	4,606	12.73	67	1,191	-8.09	406	0.73
Eldorado	381	24,458	64.28	2,687	10.98	51	-1,142	-13.24	11	0.16
Puga	-	-	-	-	-	-	-	-	-	-
<b>Pacífico</b>	<b>7,562</b>	<b>425,737</b>	<b>56.30</b>	<b>51,785</b>	<b>12.16</b>	<b>2,238</b>	<b>19,718</b>	<b>-19.96</b>	<b>1,713</b>	<b>-0.17</b>
Melchor Ocampo	581	50,956	87.69	6,507	12.77	52.83	4,468	-0.31	917	0.74
Santa Clara	2,732	28,235	10.33	3,287	11.64	2,389.97	4,635	-58.67	582	0.18
San Francisco Ameca	591	53,655	90.79	6,651	12.40	-46.36	3,095	11.46	568	0.37
José María Morelos	397	28,915	72.77	3,377	11.68	-29.51	1,465	8.46	502	1.21
Tamazula	577	63,677	110.41	8,095	12.71	-44.10	4,077	14.41	395	-0.21
Quesería	750	48,521	64.67	5,801	11.96	-8.75	301	1.14	14	-0.04
Bellavista	431	30,805	71.44	3,683	11.96	46.59	804	-6.56	-60	-0.52
Lázaro Cárdenas	183	13,320	72.91	1,649	12.38	-57.84	-1,780	10.13	-240	-0.13
Pedernales	188	14,268	75.89	1,765	12.37	3.00	-1,732	-10.59	-335	-0.76
Tala	1,132	93,386	82.52	10,971	11.75	-68.31	4,386	8.35	-630	-1.29
<b>Papaloapan - Golfo</b>	<b>6,893</b>	<b>441,431</b>	<b>64.04</b>	<b>48,934</b>	<b>11.09</b>	<b>-1,090</b>	<b>-56,682</b>	<b>1.65</b>	<b>-5,454</b>	<b>0.17</b>
Tres Valles	1,455	92,495	63.58	10,813	11.69	-97	495	4.31	607	0.60
Mahuixtlán	402	17,375	43.18	1,909	10.99	149	-625	-27.75	10	0.44
Adolfo López Mateos	1,007	57,499	57.13	5,987	10.41	57	-1,501	-4.98	-13	0.24
CIASA (Cuatotolapam)	660	39,620	60.07	4,487	11.33	-91	2,050	10.02	-47	-0.74
El Modelo	521	42,851	82.25	4,878	11.38	-54	-4,649	-0.40	-435	0.20
La Gloria	905	72,970	80.63	8,622	11.82	-125	-9,030	1.04	-1,166	-0.12
San Pedro	587	38,010	64.75	3,316	8.72	-213	-12,990	1.00	-1,824	-1.35
San Cristóbal	1,356	80,610	59.44	8,923	11.07	-715	-30,433	5.83	-2,585	0.71
<b>Sureste</b>	<b>4,254</b>	<b>278,023</b>	<b>65.35</b>	<b>28,981</b>	<b>10.42</b>	<b>-1,194</b>	<b>-56,779</b>	<b>3.90</b>	<b>-8,924</b>	<b>-0.90</b>
Cia. La Fe (Pujilic)	764	71,241	93.29	9,194	12.91	-1	2,264	3.08	-273	-0.82
Huixtla	624	53,000	84.98	5,216	9.84	-38	-1,915	1.98	-631	-0.81
La Joya	878	51,352	58.52	5,256	10.23	45	-359	-3.56	-746	-1.37
San Rafael de Pucté	1,089	56,582	51.96	5,489	9.70	-191	-7,418	1.96	-1,488	-1.20
Presidente Benito Juárez	769	38,994	50.69	3,264	8.37	-507	-21,006	3.69	-2,652	-1.49
Santa Rosalía	131	6,854	52.29	562	8.20	-501	-28,346	-3.42	-3,134	-2.30

**Variación acumulada respecto al 2do estimado de producción, zafra 2022/23**
**Cuadro 13**

Ingenio	Información real					Variación absoluta (real - 2do estimado)				
	Superficie industrializada	Caña molida	Rendimiento de campo	Producción de azúcar	Rendimiento de fábrica	Superficie industrializada	Caña molida	Rendimiento de campo	Producción de azúcar	Rendimiento de fábrica
	ha	t	t/ha	t	%	ha	t	t/ha	t	%
<b>Nacional</b>	<b>399,742</b>	<b>26,899,989</b>	<b>67.29</b>	<b>2,832,707</b>	<b>10.53</b>	<b>-8,126</b>	<b>-471,614</b>	<b>0.18</b>	<b>-81,052</b>	<b>-0.12</b>
Centro	23,475	2,270,318	96.71	270,836	11.93	212	-8,278	-1.24	-4,484	-0.15
Atencingo	8,868	964,849	108.80	118,113	12.24	769	37,126	-5.75	2,645	-0.20
Central Casasano	4,137	420,559	101.65	52,937	12.59	119	3,391	-2.16	313	-0.03
Calipam	1,176	88,236	75.06	7,472	8.47	-37	-6,045	-2.69	-752	-0.25
El Carmen	3,025	210,540	69.60	16,593	7.88	-328	-14,645	2.44	-1,707	-0.25
Emiliano Zapata	6,269	586,133	93.50	75,723	12.92	-311	-28,105	0.14	-4,982	-0.22
<b>Córdoba - Golfo</b>	<b>80,380</b>	<b>4,578,740</b>	<b>56.96</b>	<b>474,597</b>	<b>10.37</b>	<b>272</b>	<b>-59,324</b>	<b>-0.93</b>	<b>-7,793</b>	<b>-0.04</b>
La Margarita	11,593	617,328	53.25	71,760	11.62	261	17,882	0.35	3,669	0.27
San Nicolás	8,920	561,746	62.97	52,690	9.38	580	3,131	-4.00	1,425	0.20
Central La Providencia	7,333	449,818	61.34	46,943	10.44	9	9,951	1.28	1,287	0.06
San José de Abajo	8,021	463,463	57.78	48,424	10.45	431	3,558	-2.81	531	0.03
El Refugio	4,702	264,530	56.26	27,741	10.49	120	-2,120	-1.94	-66	0.06
Central Itzozorongo	11,436	688,930	60.24	67,559	9.81	701	7,854	-3.20	-535	-0.19
Central Progreso	8,017	327,100	40.80	39,702	12.14	-245	-22,888	-1.56	-1,640	0.33
Constancia	6,801	349,056	51.33	34,707	9.94	-962	-24,554	3.20	-2,437	0.00
Central San Miguelito	2,566	176,244	68.69	16,172	9.18	-391	-23,573	1.12	-3,769	-0.80
Central El Potrero	10,991	680,526	61.92	68,899	10.12	-231	-28,565	-1.27	-6,257	-0.47
<b>Noreste</b>	<b>90,367</b>	<b>4,985,032</b>	<b>55.16</b>	<b>526,563</b>	<b>10.56</b>	<b>-2,176</b>	<b>-176,223</b>	<b>-0.61</b>	<b>-33,012</b>	<b>-0.28</b>
El Higo	15,819	1,045,424	66.09	100,548	9.62	-262	-38,655	-1.33	-10,650	-0.64
Alianza Popular	8,316	486,220	58.47	57,311	11.79	-202	7,413	2.26	2,005	0.24
San Miguel del Naranjo	13,933	628,356	45.10	66,578	10.60	-595	-27,409	-0.04	-6,917	-0.61
Plan de Ayala	8,784	439,222	50.00	47,252	10.76	-1,343	-5,713	6.07	-1,319	-0.16
Plan de San Luis	10,806	611,044	56.55	71,777	11.75	-2,196	11,049	10.40	3,768	0.41
El Mante	14,221	650,328	45.73	67,990	10.45	2,600	-30,900	-12.89	-3,868	-0.09
Pánuco	18,489	1,124,437	60.82	115,107	10.24	-178	-92,007	-4.35	-16,032	-0.54
<b>Noroeste</b>	<b>8,211</b>	<b>564,239</b>	<b>68.72</b>	<b>61,873</b>	<b>10.97</b>	<b>730</b>	<b>-3,618</b>	<b>-7.19</b>	<b>641</b>	<b>0.18</b>
El Molino	5,891	397,125	67.41	45,216	11.39	425	1,101	-5.04	844	0.18
Puga	-	-	-	-	-	-	-	-	-	-
Eldorado	2,320	167,114	72.04	16,658	9.97	305	-4,719	-13.24	-203	0.16
<b>Pacífico</b>	<b>58,425</b>	<b>4,924,935</b>	<b>84.30</b>	<b>539,939</b>	<b>10.96</b>	<b>1,353</b>	<b>42,930</b>	<b>-1.25</b>	<b>5,351</b>	<b>0.01</b>
Melchor Ocampo	6,900	702,012	101.74	81,767	11.65	310	21,577	-1.51	5,172	0.39
San Francisco Ameca	6,371	579,355	90.94	63,258	10.92	-233	17,397	5.85	2,683	0.14
José María Morelos	4,529	350,345	77.35	35,151	10.03	-186	2,083	3.49	1,473	0.36
Quesería	7,555	561,257	74.29	63,285	11.28	-44	5,012	1.09	884	0.06
Bellavista	4,965	401,725	80.91	41,381	10.30	50	6,457	0.49	-119	-0.20
Pedernales	1,955	160,633	82.17	17,925	11.16	18	-2,172	-1.88	-259	-0.01
Santa Clara	4,945	204,882	41.43	21,719	10.60	2,068	775	-29.52	-374	-0.22
Lázaro Cárdenas	2,092	156,935	75.00	17,785	11.33	-343	-4,930	8.55	-716	-0.10
Tala	12,890	1,108,549	86.00	116,483	10.51	23	9,209	0.56	-1,011	-0.18
Tamazula	6,222	699,242	112.38	81,184	11.61	-310	-12,478	3.42	-2,383	-0.13
<b>Papaloapan - Golfo</b>	<b>81,855</b>	<b>5,678,497</b>	<b>69.37</b>	<b>571,396</b>	<b>10.06</b>	<b>-4,820</b>	<b>-93,324</b>	<b>2.78</b>	<b>-8,180</b>	<b>0.02</b>
Tres Valles	17,962	1,205,243	67.10	124,985	10.37	-270	19,430	2.06	5,634	0.31
Adolfo López Mateos	10,986	688,616	62.68	68,335	9.92	-731	2,909	4.16	1,651	0.20
Mahuixtlán	3,446	240,410	69.76	23,659	9.84	272	2,060	-5.33	404	0.08
El Modelo	5,728	536,966	93.75	55,560	10.35	9	-17,805	-3.27	-1,652	0.03
La Gloria	10,540	922,426	87.52	99,840	10.82	-362	-13,263	1.69	-2,105	-0.07
CIASA (Cuatolapam)	7,158	405,630	56.67	42,812	10.55	-415	-5,410	2.39	-2,152	-0.38
San Cristóbal	19,199	1,196,667	62.33	114,238	9.55	-2,548	-42,098	5.37	-4,896	-0.07
San Pedro	6,836	482,539	70.58	41,968	8.70	-774	-39,147	2.04	-5,064	-0.32
<b>Sureste</b>	<b>57,030</b>	<b>3,898,229</b>	<b>68.35</b>	<b>387,503</b>	<b>9.94</b>	<b>-3,697</b>	<b>-173,777</b>	<b>1.30</b>	<b>-33,575</b>	<b>-0.40</b>
La Joya	9,492	611,877	64.46	59,570	9.74	225	1,215	-1.43	-1,670	-0.29
Cia. La Fe (Pujilic)	11,129	1,089,776	97.92	132,830	12.19	-48	14,524	1.72	-1,858	-0.34
Huixtla	7,296	655,216	89.80	60,314	9.21	-140	-11,993	0.08	-2,841	-0.26
Presidente Benito Juárez	9,787	449,308	45.91	39,789	8.86	-512	-27,091	-0.35	-3,974	-0.33
Santa Rosalía	5,497	323,382	58.83	31,324	9.69	-1,403	-74,892	1.11	-8,155	-0.23
San Rafael de Pucté	13,829	768,669	55.58	63,675	8.28	-1,818	-75,540	1.63	-15,078	-1.04

**Cifras de los ingenios del 2do estimado de producción, para la semana 23 con fecha de corte al 04 de marzo de 2023**
**Cuadro 14**

Ingenio	Superficie a industrializar	Caña a moler	Rendimiento de campo	Azúcar total a producir	Rendimiento de fábrica	Rendimiento agroindustrial	Azúcar a producir con pol menor a 99.2
	ha	t	t/ha	t	%	t azúcar/ha	t
<b>Nacional</b>	<b>38,634</b>	<b>2,361,957</b>	<b>61.14</b>	<b>278,816</b>	<b>11.80</b>	<b>7.22</b>	<b>37,860</b>
<b>Centro</b>	<b>1,816</b>	<b>171,499</b>	<b>94.43</b>	<b>22,548</b>	<b>13.15</b>	<b>12.42</b>	<b>-</b>
Central Casasano	264	28,093	106.49	3,972	14.14	15.06	-
El Carmen	332	22,000	66.27	2,130	9.68	6.42	-
Atencingo	571	63,406	111.01	8,685	13.70	15.21	-
Emiliano Zapata	525	48,300	92.00	6,741	13.96	12.84	-
Calipam	124	9,700	78.16	1,020	10.52	8.22	-
<b>Córdoba - Golfo</b>	<b>7,576</b>	<b>413,683</b>	<b>54.60</b>	<b>48,414</b>	<b>11.70</b>	<b>6.39</b>	<b>8,774</b>
Central San Miguelito	368	21,930	59.56	2,474	11.28	6.72	2,474
Central El Potrero	1,121	63,000	56.19	7,825	12.42	6.98	-
San Nicolás	645	47,082	73.00	4,855	10.31	7.53	750
San José de Abajo	672	40,930	60.90	4,894	11.96	7.28	-
La Margarita	838	40,657	48.50	4,952	12.18	5.91	-
Central Progreso	862	35,726	41.45	4,287	12.00	4.97	-
Central Motzorongo	1,073	64,882	60.46	7,828	12.07	7.29	-
El Refugio	445	25,800	57.98	3,050	11.82	6.85	1,600
Central La Providencia	751	34,800	46.37	3,950	11.35	5.26	3,950
Constancia	801	38,876	48.55	4,298	11.06	5.37	-
<b>Noreste</b>	<b>9,466</b>	<b>454,163</b>	<b>47.98</b>	<b>55,223</b>	<b>12.16</b>	<b>5.83</b>	<b>5,810</b>
El Higo	1,291	78,743	60.99	9,151	11.62	7.09	-
Pánuco	1,493	95,752	64.13	11,800	12.32	7.90	5,810
Plan de Ayala	1,212	44,848	37.00	5,394	12.03	4.45	-
El Mante	1,418	73,865	52.08	8,843	11.97	6.24	-
Plan de San Luis	1,616	54,562	33.76	6,664	12.21	4.12	-
San Miguel del Naranjo	1,477	60,000	40.62	7,650	12.75	5.18	-
Alianza Popular	958	46,393	48.42	5,721	12.33	5.97	-
<b>Noroeste</b>	<b>780</b>	<b>60,767</b>	<b>77.91</b>	<b>6,999</b>	<b>11.52</b>	<b>8.97</b>	<b>2,749</b>
El Molino	440	35,000	79.55	4,250	12.14	9.66	-
Eldorado	340	25,767	75.79	2,749	10.67	8.09	2,749
<b>Pacífico</b>	<b>5,398</b>	<b>415,668</b>	<b>77.00</b>	<b>51,268</b>	<b>12.33</b>	<b>9.50</b>	<b>-</b>
José María Morelos	422	28,650	67.82	3,005	10.49	7.11	-
Tamazula	602	59,600	99.00	7,716	12.95	12.82	-
Melchor Ocampo	549	46,642	85.00	5,610	12.03	10.22	-
Tala	1,200	93,000	77.50	11,600	12.47	9.67	-
San Francisco Ameca	629	49,928	79.33	6,233	12.48	9.90	-
Bellavista	375	29,238	78.00	3,690	12.62	9.84	-
Quesería	770	48,910	63.53	6,006	12.28	7.80	-
Pedernales	187	15,400	82.35	2,150	13.96	11.50	-
Santa Clara	423	29,200	69.00	3,360	11.51	7.94	-
Lázaro Cárdenas	241	15,100	62.78	1,897	12.56	7.89	-
<b>Papaloapan - Golfo</b>	<b>8,093</b>	<b>505,572</b>	<b>62.47</b>	<b>55,485</b>	<b>10.97</b>	<b>6.86</b>	<b>16,883</b>
San Cristóbal	2,096	112,365	53.61	11,872	10.57	5.66	11,872
CIASA (Cuatrotlapam)	729	41,360	56.77	5,011	12.12	6.88	5,011
San Pedro	800	50,000	62.50	5,040	10.08	6.30	-
Adolfo López Mateos	1,120	70,000	62.50	7,000	10.00	6.25	-
La Gloria	1,005	78,047	77.65	9,391	12.03	9.34	-
Mahuixtlán	274	17,500	63.88	1,864	10.65	6.80	-
El Modelo	551	46,300	84.07	5,207	11.25	9.46	-
Tres Valles	1,519	90,000	59.25	10,099	11.22	6.65	-
<b>Sureste</b>	<b>5,505</b>	<b>340,604</b>	<b>61.87</b>	<b>38,879</b>	<b>11.41</b>	<b>7.06</b>	<b>3,644</b>
Santa Rosalía	613	34,050	55.58	3,644	10.70	5.95	3,644
Presidente Benito Juárez	1,383	65,000	47.00	6,540	10.06	4.73	-
San Rafael de Pucté	1,235	66,000	53.44	7,260	11.00	5.88	-
Huixtla	643	52,686	82.00	5,668	10.76	8.82	-
La Joya	872	54,356	62.31	6,401	11.78	7.34	-
Cía. La Fe (Pujilic)	759	68,512	90.21	9,367	13.67	12.33	-