

**Fechas de los ingenios del 2do estimado de producción**
**Cuadro 1**

#	Ingenio	Real Inicio	Estimada de fin de zafra	Días de zafra
1	Calipam	9 de diciembre de 2022	12 de marzo de 2023	94
2	Central Progreso	13 de diciembre de 2022	31 de marzo de 2023	109
3	Constancia	15 de diciembre de 2022	31 de marzo de 2023	107
4	El Refugio	12 de diciembre de 2022	1 de abril de 2023	111
5	Central La Providencia	26 de noviembre de 2022	5 de abril de 2023	131
6	Central Motzorongo	6 de diciembre de 2022	7 de abril de 2023	123
7	Lázaro Cárdenas	9 de diciembre de 2022	7 de abril de 2023	120
8	San Miguel del Naranjo	10 de diciembre de 2022	10 de abril de 2023	122
9	Pedernales	5 de diciembre de 2022	12 de abril de 2023	129
10	Eldorado	10 de enero de 2023	16 de abril de 2023	97
11	Central El Potrero	1 de diciembre de 2022	20 de abril de 2023	141
12	El Higo	5 de noviembre de 2022	22 de abril de 2023	169
13	Quesería	7 de diciembre de 2022	25 de abril de 2023	140
14	La Margarita	16 de noviembre de 2022	27 de abril de 2023	163
15	Emiliano Zapata	23 de noviembre de 2022	27 de abril de 2023	156
16	Santa Rosalía	3 de diciembre de 2022	27 de abril de 2023	146
17	Cía. La Fe (Pujilic)	3 de noviembre de 2022	29 de abril de 2023	178
18	Central San Miguelito	15 de diciembre de 2022	29 de abril de 2023	136
19	Bellavista	20 de noviembre de 2022	1 de mayo de 2023	163
20	Melchor Ocampo	19 de noviembre de 2022	2 de mayo de 2023	165
21	José María Morelos	3 de diciembre de 2022	2 de mayo de 2023	151
22	San Francisco Ameca	8 de diciembre de 2022	2 de mayo de 2023	146
23	San Nicolás	28 de noviembre de 2022	4 de mayo de 2023	158
24	Santa Clara	3 de enero de 2023	5 de mayo de 2023	123
25	Mahuixtlán	24 de noviembre de 2022	6 de mayo de 2023	164
26	La Gloria	5 de diciembre de 2022	6 de mayo de 2023	153
27	Huixtla	25 de noviembre de 2022	9 de mayo de 2023	166
28	Plan de Ayala	17 de diciembre de 2022	10 de mayo de 2023	145
29	Presidente Benito Juárez	16 de diciembre de 2022	13 de mayo de 2023	149
30	Plan de San Luis	16 de diciembre de 2022	14 de mayo de 2023	150
31	La Joya	23 de noviembre de 2022	20 de mayo de 2023	179
32	San Cristóbal	29 de noviembre de 2022	20 de mayo de 2023	173
33	Tamazula	28 de noviembre de 2022	20 de mayo de 2023	174
34	Atencingo	16 de noviembre de 2022	22 de mayo de 2023	188
35	San Pedro	22 de noviembre de 2022	27 de mayo de 2023	187
36	Tala	25 de noviembre de 2022	27 de mayo de 2023	184
37	El Modelo	1 de diciembre de 2022	27 de mayo de 2023	178
38	El Carmen	5 de diciembre de 2022	27 de mayo de 2023	174
39	Adolfo López Mateos	12 de diciembre de 2022	27 de mayo de 2023	167
40	El Mante	8 de diciembre de 2022	27 de mayo de 2023	171
41	Alianza Popular	18 de diciembre de 2022	29 de mayo de 2023	163
42	Central Casasano	16 de noviembre de 2022	31 de mayo de 2023	197
43	CIASA (Cuatotolapam)	10 de diciembre de 2022	1 de junio de 2023	174
44	Pánuco	12 de noviembre de 2022	3 de junio de 2023	204
45	Tres Valles	23 de noviembre de 2022	4 de junio de 2023	194
46	San Rafael de Pucté	9 de noviembre de 2022	9 de junio de 2023	213
47	San José de Abajo	2 de diciembre de 2022	10 de junio de 2023	191
48	El Molino	8 de diciembre de 2022	10 de junio de 2023	185
49	Puga			

**Nota:** En la semana 21 se tiene el conocimiento que el ingenio Puga no tendrá operaciones, su caña será derivada a los ingenios cercanos.

Comparativos nacionales

Semanal

Cuadro 2

Variable	Superficie industrializada	Caña molida	Rendimiento de campo	Producción total de azúcar	Rendimiento de fábrica	Rendimiento agroindustrial
	ha	t	t/ha	t	%	t azúcar/ha
Zafra 2022/23 (a)	36,317	2,246,144	61.85	255,274	11.36	7.03
2do. estimado, zafra 2022/23 (b)	38,023	2,351,336	61.84	273,148	11.62	7.18
Zafra 2021/22 (c) *	32,018	2,312,708	72.23	269,304	11.64	8.41
<b>Diferencias</b>						
(a) - (b)	-1,706	-105,192	0.01	-17,874	-0.26	-0.15
(a) - (c)	4,299	-66,563	-10.38	-14,030	-0.28	-1.38

\* Semana 21 con fecha de corte al 19/02/2022

Semanal de calidades de azúcar (t)

Cuadro 3

Variable	Azúcar refinada	Azúcar estándar	Azúcar blanco especial	Azúcar mascabado	Azúcar con pol menor a 99.2
	t	t	t	t	t
Zafra 2022/23(d)	59,575	164,608	466	-	30,624
Zafra 2021/22 (e)*	64,134	174,608	6,437	2	24,124
<b>Diferencias</b>					
(d) - (e)	-4,559	-9,999	-5,971	-1.93	6,501

\* Semana 21 con fecha de corte al 19/02/2022

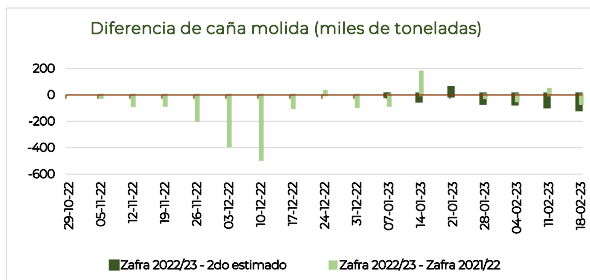
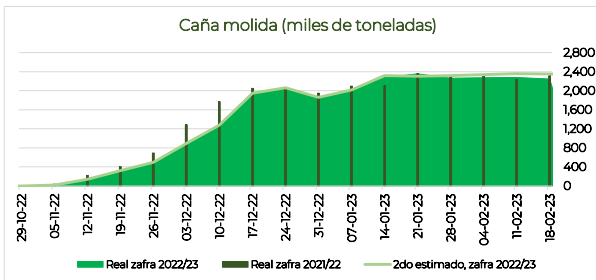
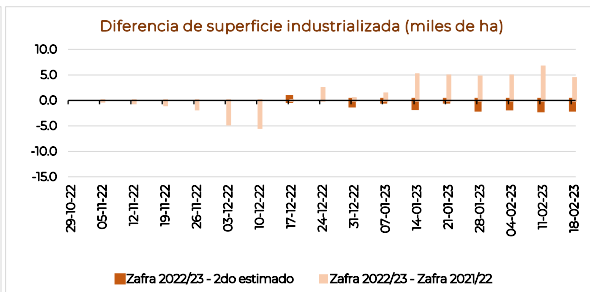
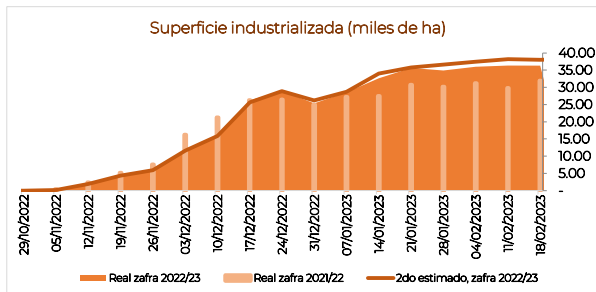

Comparativos nacionales

Acumulados

Cuadro 4

Variable	Superficie industrializada	Caña molida	Rendimiento de campo	Producción total de azúcar	Rendimiento de fábrica	Rendimiento agroindustrial
	ha	t	t/ha	t	%	t azúcar/ha
Zafra 2022/23 (a)	361,257	24,718,742	68.42	2,577,744	10.43	7.14
2do. estimado, zafra 2022/23 (b)	369,544	25,022,123	67.71	2,637,327	10.54	7.14
Zafra 2021/22 (c) *	339,848	26,135,624	76.90	2,800,955	10.72	8.24
<b>Diferencias</b>						
(a) - (b)	-8,287	-303,380	0.71	-59,584	-0.11	0.00
(a) - (c)	21,409	-1,416,882	-8.48	-223,212	-0.29	-1.10

\* Semana 21 con fecha de corte al 19/02/2022

Acumulados de calidades de azúcar (t)

Cuadro 5

Variable	Azúcar refinada	Azúcar estándar	Azúcar blanco especial	Azúcar mascabado	Azúcar con pol menor a 99.2
Real zafra 2022/23 (d)	518,631	1,628,424	38,926	-	391,763
Real zafra 2021/22 (e) *	608,742	1,717,180	37,720	15	437,299
<b>Diferencias</b>					
(d) - (e)	-90,111	-88,755	1,206	-15	-45,537

\* Semana 21 con fecha de corte al 19/02/2022

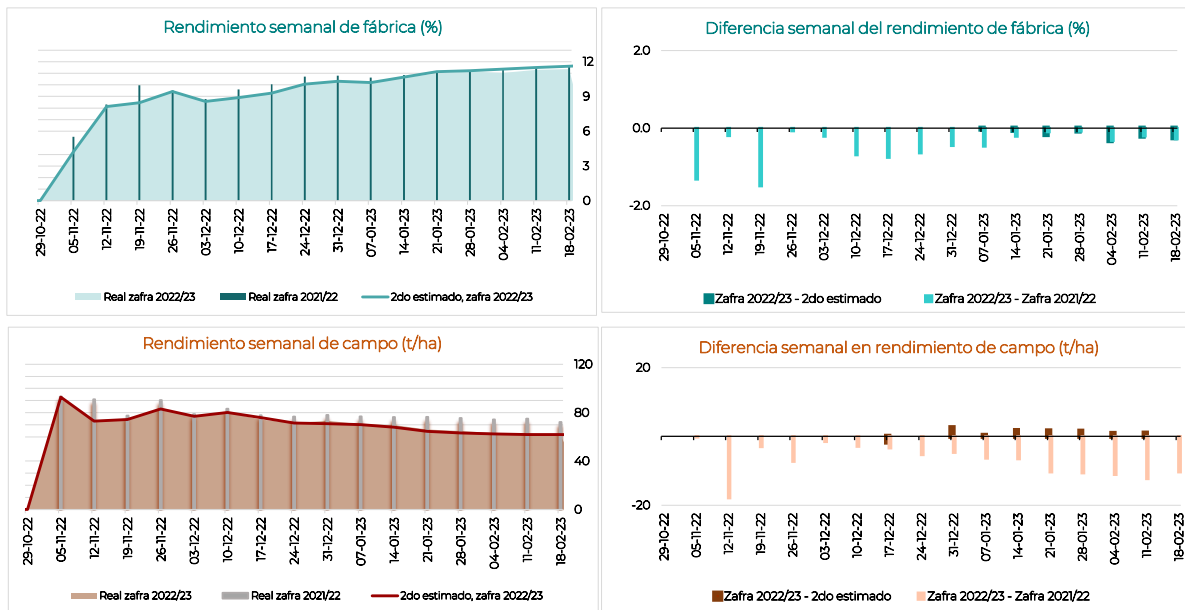

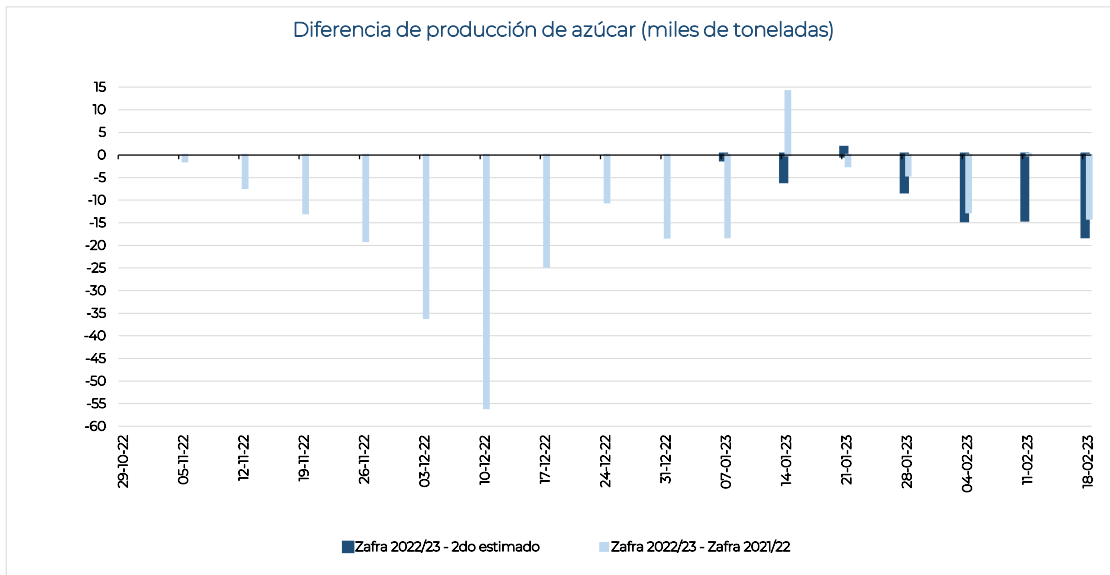
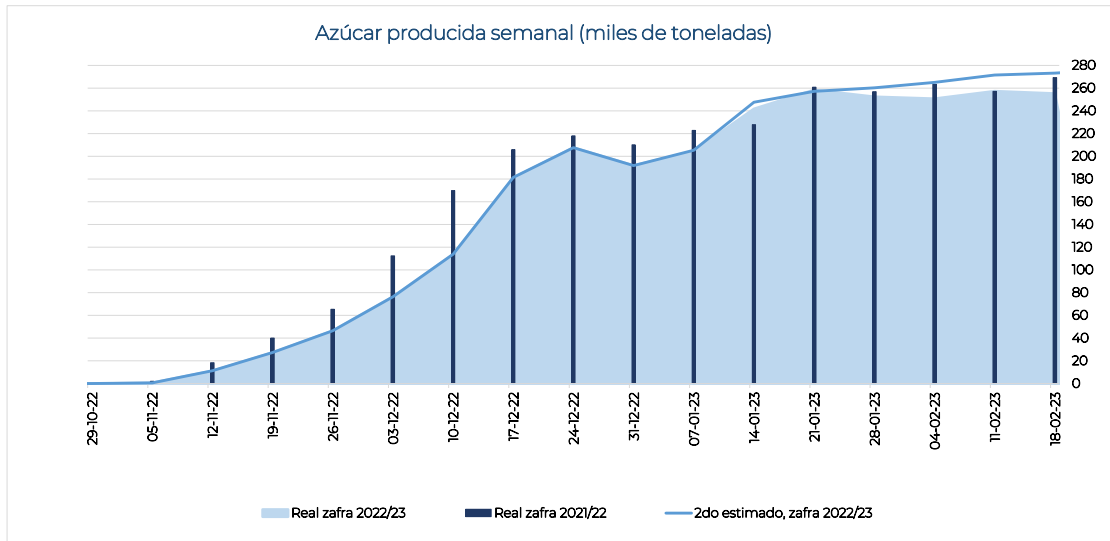

**Información semanal por ingenio y grupo azucarero**
**Cuadro 6**

Ingenio	Superficie industrializada	Caña molida	Rendimiento de campo	Producción de azúcar	Rendimiento de fábrica	Rendimiento agroindustrial	Azúcar refinada	Azúcar estándar	Azúcar blanco especial	Azúcar mascabado	Azúcar con pol menor a 99.2	KARBE neto teórico
	ha	t	t/ha	t	%	t azúcar/ha	t	t	t	t	t	kg/CN
<b>Nacional</b>	<b>36,317</b>	<b>2,246,144</b>	<b>61.85</b>	<b>255,274</b>	<b>11.36</b>	<b>7.03</b>	<b>59,575</b>	<b>164,608</b>	<b>466</b>	<b>-</b>	<b>30,624</b>	<b>120.34</b>
<b>Beta San Miguel</b>	7,771	442,148	56.90	49,726	11.25	6.40	11,227	31,661	-	-	6,838	120.29
Central Casasano	286	29,357	102.50	3,972	13.53	13.87	-	3,972	-	-	-	134.23
San Francisco Ameca	614	52,385	85.32	6,198	11.83	10.09	-	6,198	-	-	-	123.38
Emiliano Zapata	491	39,875	81.20	5,240	13.14	10.67	-	5,240	-	-	-	135.69
Central El Potrero	1,031	62,620	60.72	7,004	11.19	6.79	7,004	-	-	-	-	125.12
Quesería	813	49,367	60.70	5,965	12.08	7.33	-	5,965	-	-	-	121.41
Central La Providencia	579	33,480	57.80	3,958	11.82	6.83	-	-	-	-	3,958	119.02
Central San Miguelito	262	13,860	52.99	1,369	9.88	5.23	-	-	-	-	1,369	104.84
San Rafael de Pucté	1,146	60,479	52.77	4,941	8.17	4.31	-	4,941	-	-	-	96.55
Santa Rosalía	288	14,858	51.60	1,511	10.17	5.25	-	-	-	-	1,511	109.98
Constancia	672	25,972	38.62	2,918	11.23	4.34	-	2,918	-	-	-	119.33
San Miguel del Naranjo	1,588	59,896	37.72	6,651	11.10	4.19	4,223	2,428	-	-	-	124.01
<b>Zucarmex</b>	5,360	381,919	71.26	44,369	11.62	8.28	-	44,369	-	-	-	120.85
Atencingo	688	69,454	101.00	9,172	13.21	13.34	-	9,172	-	-	-	131.72
Cia. La Fe (Pujilic)	766	72,098	94.10	9,193	12.75	12.00	-	9,193	-	-	-	127.85
Melchor Ocampo	555	50,937	91.85	6,294	12.36	11.35	-	6,294	-	-	-	127.81
Mahuixtlán	267	17,605	65.86	1,926	10.94	7.20	-	1,926	-	-	-	111.29
San Cristóbal	1,688	99,153	58.72	9,994	10.08	5.92	-	9,994	-	-	-	109.24
El Higo	1,396	72,672	52.07	7,790	10.72	5.58	-	7,790	-	-	-	116.20
<b>Santos</b>	3,110	174,281	56.05	20,777	11.92	6.68	5,144	11,284	-	-	4,350	126.17
Pedernales	187	14,797	79.13	1,798	12.15	9.61	-	1,798	-	-	-	126.48
Bellavista	373	29,232	78.45	3,338	11.42	8.96	-	3,338	-	-	-	123.36
Alianza Popular	829	47,425	57.22	6,148	12.96	7.42	-	6,148	-	-	-	135.05
CIASA (Cuatotolapam)	692	37,320	53.93	4,350	11.66	6.29	-	-	-	-	4,350	121.40
Plan de Ayala	1,029	45,508	44.22	5,144	11.30	5.00	5,144	-	-	-	-	122.52
<b>GAM</b>	2,307	158,479	68.7	17,243	10.88	7.47	7,734	9,043	466	-	-	115.51
Tala	1,167	91,674	78.54	10,783	11.76	9.24	4,593	5,990	200	-	-	122.03
Lázaro Cárdenas	177	13,150	74.22	1,633	12.42	9.22	1,633	-	-	-	-	126.17
Eldorado	375	24,010	64.02	2,510	10.45	6.69	-	2,510	-	-	-	110.62
Presidente Benito Juárez	588	29,645	50.46	2,317	7.82	3.94	1,508	543	266	-	-	94.09
<b>Porres</b>	2,246	176,060	78.40	18,708	10.63	8.33	-	13,119	-	-	5,589	110.14
Huixtla	644	54,800	85.10	5,589	10.20	8.68	-	-	-	-	5,589	108.30
El Modelo	532	43,606	82.04	5,139	11.79	9.67	-	5,139	-	-	-	120.08
Santa Clara	378	29,650	78.44	3,429	11.56	9.07	-	3,429	-	-	-	117.95
San Pedro	692	48,004	69.33	4,552	9.48	6.57	-	4,552	-	-	-	98.01
<b>PIASA</b>	3,813	224,213	58.81	26,185	11.68	6.87	26,185	-	-	-	-	122.88
Tres Valles	1,492	96,833	64.89	11,024	11.38	7.39	11,024	-	-	-	-	121.05
Adolfo López Mateos	1,119	64,945	58.02	7,164	11.03	6.40	7,164	-	-	-	-	113.43
Plan de San Luis	1,201	62,435	51.99	7,997	12.81	6.66	7,997	-	-	-	-	135.84
<b>La Margarita</b>	2,057	102,355	49.76	12,466	12.18	6.06	-	12,466	-	-	-	128.14
José María Morelos	375	28,944	77.19	3,271	11.30	8.72	-	3,271	-	-	-	120.57
La Margarita	895	43,269	48.35	5,489	12.69	6.13	-	5,489	-	-	-	131.25
Central Progreso	787	30,142	38.30	3,707	12.30	4.71	-	3,707	-	-	-	130.56
<b>Pantaleón</b>	3,329	154,360	46.36	17,447	11.30	5.24	-	11,095	-	-	6,352	126.87
Pánuco	1,417	78,257	55.23	8,655	11.06	6.11	-	2,303	-	-	6,352	122.41
El Mante	1,913	76,103	39.79	8,792	11.55	4.60	-	8,792	-	-	-	131.48
<b>GAT</b>	1,896	132,327	69.81	14,991	11.33	7.91	-	9,303	-	-	5,688	116.29
La Gloria	995	79,827	80.23	9,303	11.65	9.35	-	9,303	-	-	-	118.80
La Joya	901	52,501	58.30	5,688	10.83	6.32	-	-	-	-	5,688	112.41
<b>Motzorongo</b>	1,580	91,550	57.93	9,892	10.81	6.26	-	8,085	-	-	1,807	117.42
Central Motzorongo	1,087	64,300	59.17	6,934	10.78	6.38	-	6,934	-	-	-	116.17
El Refugio	494	27,250	55.20	2,959	10.86	5.99	-	1,151	-	-	1,807	120.36
<b>García González</b>	360	26,409	73.42	2,398	9.08	6.67	1,660	739	-	-	-	104.08
Calipam	101	7,924	78.70	739	9.32	7.33	-	739	-	-	-	102.60
El Carmen	259	18,485	71.37	1,660	8.98	6.41	1,660	-	-	-	-	104.72
<b>Independientes</b>	2,489	182,041	73.13	21,071	11.57	8.46	7,626	13,445	-	-	-	121.94
Tamazula	566	56,425	99.75	7,353	13.03	13.00	3,923	3,430	-	-	-	134.12
San Nicolás	640	50,802	79.37	4,819	9.49	7.53	3,703	1,116	-	-	-	108.72
El Molino	504	33,147	65.74	4,106	12.39	8.14	-	4,106	-	-	-	-
San José de Abajo	779	41,667	53.46	4,793	11.50	6.15	-	4,793	-	-	-	121.06

Nota: El dato nacional de KARBE solo contiene información de los ingenios que proporcionaron los datos necesarios para el cálculo.

**Información acumulada por ingenio y grupo azucarero**
**Cuadro 7**

Ingenio	Superficie industrializada	Caña molida	Rendimiento de campo	Producción de azúcar	Rendimiento de fábrica	Rendimiento agroindustrial	Azúcar refinada	Azúcar estándar	Azúcar blanco especial	Azúcar mascabado	Azúcar con pol menor a 99.2	KARBE neto teórico
	ha	t	t/ha	t	%	t azúcar/ha	t	t	t	t	t	kg/CN
<b>Nacional</b>	<b>361,257</b>	<b>24,718,742</b>	<b>68.42</b>	<b>2,577,744</b>	<b>10.43</b>	<b>7.14</b>	<b>518,631</b>	<b>1,628,424</b>	<b>38,926</b>	<b>-</b>	<b>391,763</b>	<b>112.05</b>
<b>Beta San Miguel</b>	78,107	5,102,319	65.32	533,200	10.45	6.83	79,005	319,138	27,761	-	107,297	113.28
Central Casasano	3,832	390,099	101.80	48,819	12.51	12.74	-	48,819	-	-	-	125.86
Emiliano Zapata	5,874	545,957	92.95	70,352	12.89	11.98	-	70,352	-	-	-	132.03
San Francisco Ameca	5,780	525,700	90.96	56,607	10.77	9.79	-	28,847	27,761	-	-	112.63
Quesería	6,805	512,736	75.35	57,484	11.21	8.45	-	57,484	-	-	-	118.29
Central San Miguelito	2,322	162,162	69.83	14,762	9.10	6.36	-	-	-	-	14,762	98.85
Central El Potrero	10,208	636,814	62.38	63,535	9.98	6.22	63,535	-	-	-	-	116.47
Central La Providencia	6,680	412,163	61.70	42,424	10.29	6.35	-	-	-	-	42,424	106.41
Santa Rosalía	5,366	316,528	58.99	30,762	9.72	5.73	-	-	-	-	30,762	106.03
San Rafael de Pucté	12,740	712,087	55.89	58,186	8.17	4.57	-	38,838	-	-	19,349	96.68
Constancia	6,192	315,746	50.99	30,918	9.79	4.99	-	30,918	-	-	-	108.06
San Miguel del Naranjo	12,308	572,328	46.50	59,350	10.37	4.82	15,470	43,880	-	-	-	114.14
<b>Zucarmex</b>	60,073	4,872,789	81.11	526,850	10.81	8.77	-	464,852	-	-	61,998	112.95
Atencingo	8,203	894,631	109.06	108,860	12.17	13.27	-	108,860	-	-	-	124.90
Melchor Ocampo	6,319	651,056	103.03	75,260	11.56	11.91	-	75,260	-	-	-	120.70
Cía. La Fe (Pujilic)	10,366	1,018,535	98.26	123,637	12.14	11.93	-	123,637	-	-	-	123.41
Mahuixtlán	3,044	223,035	73.27	21,750	9.75	7.15	-	21,750	-	-	-	103.01
El Higo	14,300	969,475	67.80	92,028	9.49	6.44	-	92,028	-	-	-	101.95
San Cristóbal	17,843	1,116,057	62.55	105,315	9.44	5.90	-	43,317	-	-	61,998	100.07
<b>Santos</b>	27,783	1,711,468	61.60	184,767	10.80	6.65	41,667	104,776	-	-	38,324	116.62
Pedernales	1,767	146,365	82.83	16,161	11.04	9.15	-	16,161	-	-	-	117.08
Bellavista	4,534	370,920	81.81	37,698	10.16	8.31	-	37,698	-	-	-	107.87
Alianza Popular	7,311	435,950	59.63	50,918	11.68	6.96	-	50,918	-	-	-	126.00
CIASA (Cuatotolapam)	6,498	366,010	56.32	38,324	10.47	5.90	-	-	-	-	38,324	111.46
Plan de Ayala	7,672	392,223	51.12	41,667	10.62	5.43	41,667	-	-	-	-	119.24
<b>GAM</b>	24,625	1,711,748	69.51	172,145	10.06	6.99	78,563	80,412	11,165	-	2,004	106.55
Tala	11,758	1,015,163	86.33	105,513	10.39	8.97	46,021	58,036	1,457	-	-	109.41
Lázaro Cárdenas	1,910	143,615	75.20	16,136	11.24	8.45	15,040	1,096	-	-	-	117.05
Eldorado	1,939	142,656	73.56	13,971	9.79	7.20	-	11,967	-	-	2,004	106.27
Presidente Benito Juárez	9,017	410,314	45.50	36,525	8.90	4.05	17,503	9,313	9,709	-	-	95.70
<b>Porres</b>	20,342	1,717,506	84.43	162,865	9.48	8.01	-	122,147	-	-	40,718	102.40
El Modelo	5,207	494,114	94.90	50,682	10.26	9.73	-	50,682	-	-	-	110.02
Huixtla	6,673	602,216	90.25	55,098	9.15	8.26	-	14,380	-	-	40,718	99.62
Santa Clara	2,213	176,647	79.82	18,433	10.43	8.33	-	18,433	-	-	-	111.08
San Pedro	6,249	444,529	71.13	38,652	8.70	6.19	-	38,652	-	-	-	93.89
<b>PIASA</b>	36,102	2,296,814	63.62	240,659	10.48	6.67	219,904	20,755	-	-	-	112.69
Tres Valles	16,507	1,112,748	67.41	114,172	10.26	6.92	114,172	-	-	-	-	110.81
Adolfo López Mateos	9,980	631,117	63.24	62,348	9.88	6.25	41,593	20,755	-	-	-	104.35
Plan de San Luis	9,615	552,949	57.51	64,139	11.60	6.67	64,139	-	-	-	-	126.29
<b>La Margarita</b>	21,937	1,190,716	54.28	133,431	11.21	6.08	-	125,750	-	-	7,681	117.02
José María Morelos	4,132	321,431	77.79	31,774	9.89	7.69	-	31,774	-	-	-	106.91
La Margarita	10,685	573,324	53.65	65,980	11.51	6.17	-	58,298	-	-	7,681	118.83
Central Progreso	7,119	295,962	41.57	35,677	12.05	5.01	-	35,677	-	-	-	123.84
<b>Pantaleón</b>	29,301	1,635,371	55.81	167,459	10.24	5.72	-	100,341	-	-	67,118	119.04
Pánuco	16,567	1,044,494	63.05	106,123	10.16	6.41	-	39,005	-	-	67,118	112.95
El Mante	12,735	590,877	46.40	61,336	10.38	4.82	-	61,336	-	-	-	130.02
<b>GAT</b>	18,249	1,409,982	77.26	145,532	10.32	7.97	-	111,867	-	-	33,665	108.42
La Gloria	9,635	849,456	88.16	91,217	10.74	9.47	-	91,217	-	-	-	111.06
La Joya	8,614	560,526	65.07	54,314	9.69	6.31	-	20,650	-	-	33,665	104.35
<b>Motzorongo</b>	14,513	862,460	59.43	84,912	9.85	5.85	-	51,955	-	-	32,957	107.74
Central Motzorongo	10,299	622,810	60.47	60,033	9.64	5.83	-	43,642	-	-	16,391	106.75
El Refugio	4,214	239,650	56.87	24,879	10.38	5.90	-	8,313	-	-	16,566	110.29
<b>García González</b>	3,817	274,366	71.89	21,793	7.94	5.71	14,941	6,852	-	-	-	95.53
Calipam	1,055	81,726	77.50	6,852	8.38	6.50	-	6,852	-	-	-	97.05
El Carmen	2,762	192,640	69.75	14,941	7.76	5.41	14,941	-	-	-	-	94.87
<b>Independientes</b>	26,408	1,933,202	73.20	204,132	10.56	7.73	84,551	119,581	-	-	-	113.39
Tamazula	5,645	635,565	112.58	73,089	11.50	12.95	42,926	30,163	-	-	-	124.41
El Molino	5,385	360,934	67.03	40,610	11.25	7.54	-	40,610	-	-	-	-
San Nicolás	8,252	516,262	62.57	47,315	9.17	5.73	41,625	5,690	-	-	-	105.11
San José de Abajo	7,127	420,443	59.00	43,117	10.26	6.05	-	43,117	-	-	-	106.70

Nota: El dato nacional de KARBE solo contiene información de los ingenios que proporcionaron los datos necesarios para el cálculo.

**Información semanal por ingenio y región cañera**
**Cuadro 8**

Ingenio	Superficie industrializada	Caña molida	Rendimiento de campo	Producción de azúcar	Rendimiento de fábrica	Rendimiento agroindustrial	Azúcar refinada	Azúcar estándar	Azúcar blanco especial	Azúcar mascabado	Azúcar con pol menor a 99.2	KARBE neto teórico
	ha											
<b>Nacional</b>	<b>36,317</b>	<b>2,246,144</b>	<b>61.85</b>	<b>255,274</b>	<b>11.36</b>	<b>7.03</b>	<b>59,575</b>	<b>164,608</b>	<b>466</b>	<b>-</b>	<b>30,624</b>	<b>120.34</b>
<b>Centro</b>	1,825	165,095	90.47	20,782	12.59	11.39	1,660	19,122	-	-	-	128.78
Central Casasano	286	29,357	102.50	3,972	13.53	13.87	-	3,972	-	-	-	134.23
Atencingo	688	69,454	101.00	9,172	13.21	13.34	-	9,172	-	-	-	131.72
Emiliano Zapata	491	39,875	81.20	5,240	13.14	10.67	-	5,240	-	-	-	135.69
Calipam	101	7,924	78.70	739	9.32	7.33	-	739	-	-	-	102.60
El Carmen	259	18,485	71.37	1,660	8.98	6.41	1,660	-	-	-	-	104.72
<b>Córdoba - Golfo</b>	7,226	393,362	54.44	43,949	11.17	6.08	10,708	26,107	-	-	7,134	120.36
San Nicolás	640	50,802	79.37	4,819	9.49	7.53	3,703	1,116	-	-	-	108.72
Central El Potrero	1,031	62,620	60.72	7,004	11.19	6.79	7,004	-	-	-	-	125.12
Central Motzorongo	1,087	64,300	59.17	6,934	10.78	6.38	-	6,934	-	-	-	116.17
Central La Providencia	579	33,480	57.80	3,958	11.82	6.83	-	-	-	-	3,958	119.02
El Refugio	494	27,250	55.20	2,959	10.86	5.99	-	1,151	-	-	1,807	120.36
San José de Abajo	779	41,667	53.46	4,793	11.50	6.15	-	4,793	-	-	-	121.06
Central San Miguelito	262	13,860	52.99	1,369	9.88	5.23	-	-	-	-	1,369	104.84
La Margarita	895	43,269	48.35	5,489	12.69	6.13	-	5,489	-	-	-	131.25
Constancia	672	25,972	38.62	2,918	11.23	4.34	-	2,918	-	-	-	119.33
Central Progreso	787	30,142	38.30	3,707	12.30	4.71	-	3,707	-	-	-	130.56
<b>Noreste</b>	9,372	442,296	47.20	51,176	11.57	5.46	17,363	27,461	-	-	6,352	126.45
Alianza Popular	829	47,425	57.22	6,148	12.96	7.42	-	6,148	-	-	-	135.05
Pánuco	1,417	78,257	55.23	8,655	11.06	6.11	-	2,303	-	-	6,352	122.41
El Higo	1,396	72,672	52.07	7,790	10.72	5.58	-	7,790	-	-	-	116.20
Plan de San Luis	1,201	62,435	51.99	7,997	12.81	6.66	7,997	-	-	-	-	135.84
Plan de Ayala	1,029	45,508	44.22	5,144	11.30	5.00	5,144	-	-	-	-	122.52
El Mante	1,913	76,103	39.79	8,792	11.55	4.60	-	8,792	-	-	-	131.48
San Miguel del Naranjo	1,588	59,896	37.72	6,651	11.10	4.19	4,223	2,428	-	-	-	124.01
<b>Noroeste</b>	879	57,157	65.00	6,616	11.58	7.52	-	6,616	-	-	-	110.62
El Molino	504	33,147	65.74	4,106	12.39	8.14	-	4,106	-	-	-	-
Eldorado	375	24,010	64.02	2,510	10.45	6.69	-	2,510	-	-	-	110.62
<b>Pacífico</b>	5,205	416,560	80.04	50,060	12.02	9.62	10,149	39,711	200	-	-	124.45
Tamazula	566	56,425	99.75	7,353	13.03	13.00	3,923	3,430	-	-	-	134.12
Melchor Ocampo	555	50,937	91.85	6,294	12.36	11.35	-	6,294	-	-	-	127.81
San Francisco Ameca	614	52,385	85.32	6,198	11.83	10.09	-	6,198	-	-	-	123.38
Pedernales	187	14,797	79.13	1,798	12.15	9.61	-	1,798	-	-	-	126.48
Tala	1,167	91,674	78.54	10,783	11.76	9.24	4,593	5,990	200	-	-	122.03
Bellavista	373	29,232	78.45	3,338	11.42	8.96	-	3,338	-	-	-	123.36
Santa Clara	378	29,650	78.44	3,429	11.56	9.07	-	3,429	-	-	-	117.95
José María Morelos	375	28,944	77.19	3,271	11.30	8.72	-	3,271	-	-	-	120.57
Lázaro Cárdenas	177	13,150	74.22	1,633	12.42	9.22	1,633	-	-	-	-	126.17
Quesería	813	49,367	60.70	5,965	12.08	7.33	-	5,965	-	-	-	121.41
<b>Papaloapan - Golfo</b>	7,478	487,293	65.16	53,451	10.97	7.15	18,188	30,913	-	-	4,350	114.60
El Modelo	532	43,606	82.04	5,139	11.79	9.67	-	5,139	-	-	-	120.08
La Gloria	995	79,827	80.23	9,303	11.65	9.35	-	9,303	-	-	-	118.80
San Pedro	692	48,004	69.33	4,552	9.48	6.57	-	4,552	-	-	-	98.01
Mahuixtlán	267	17,605	65.86	1,926	10.94	7.20	-	1,926	-	-	-	111.29
Tres Valles	1,492	96,833	64.89	11,024	11.38	7.39	11,024	-	-	-	-	121.05
San Cristóbal	1,688	99,153	58.72	9,994	10.08	5.92	-	9,994	-	-	-	109.24
Adolfo López Mateos	1,119	64,945	58.02	7,164	11.03	6.40	7,164	-	-	-	-	113.43
CIASA (Cuautolapam)	692	37,320	53.93	4,350	11.66	6.29	-	-	-	-	4,350	121.40
<b>Sureste</b>	4,332	284,381	65.64	29,240	10.28	6.75	1,508	14,677	266	-	12,788	110.39
Cia. La Fe (Pujilic)	766	72,098	94.10	9,193	12.75	12.00	-	9,193	-	-	-	127.85
Huixtla	644	54,800	85.10	5,589	10.20	8.68	-	-	-	-	5,589	108.30
La Joya	901	52,501	58.30	5,688	10.83	6.32	-	-	-	-	5,688	112.41
San Rafael de Pucté	1,146	60,479	52.77	4,941	8.17	4.31	-	4,941	-	-	-	96.55
Santa Rosalía	288	14,858	51.60	1,511	10.17	5.25	-	-	-	-	1,511	109.98
Presidente Benito Juárez	588	29,645	50.46	2,317	7.82	3.94	1,508	543	266	-	-	94.09

**Información acumulada por ingenio y región cañera**
**Cuadro 9**

Ingenio	Superficie industrializada	Caña molida	Rendimiento de campo	Producción de azúcar	Rendimiento de fábrica	Rendimiento agroindustrial	Azúcar refinada	Azúcar estándar	Azúcar blanco especial	Azúcar mascabado	Azúcar con pol menor a 99.2	KARBE neto teórico
	ha	t	t/ha	t	%	t azúcar/ha	t	t	t	t	t	kg/CN
<b>Nacional</b>	<b>361,257</b>	<b>24,718,742</b>	<b>68.42</b>	<b>2,577,744</b>	<b>10.43</b>	<b>7.14</b>	<b>518,631</b>	<b>1,628,424</b>	<b>38,926</b>	<b>-</b>	<b>391,763</b>	<b>112.05</b>
<b>Centro</b>	21,725	2,105,054	96.90	249,824	11.87	11.50	14,941	234,883	-	-	-	123.18
Atencingo	8,203	894,631	109.06	108,860	12.17	13.27	-	108,860	-	-	-	124.90
Central Casasano	3,832	390,099	101.80	48,819	12.51	12.74	-	48,819	-	-	-	125.86
Emiliano Zapata	5,874	545,957	92.95	70,352	12.89	11.98	-	70,352	-	-	-	132.03
Calipam	1,055	81,726	77.50	6,852	8.38	6.50	-	6,852	-	-	-	97.05
El Carmen	2,762	192,640	69.75	14,941	7.76	5.41	14,941	-	-	-	-	94.87
<b>Córdoba - Golfo</b>	73,099	4,195,334	57.39	428,640	10.22	5.86	105,160	225,656	-	-	97,824	110.912
Central San Miguelito	2,322	162,162	69.83	14,762	9.10	6.36	-	-	-	-	14,762	98.85
San Nicolás	8,252	516,262	62.57	47,315	9.17	5.73	41,625	5,690	-	-	-	105.11
Central El Potrero	10,208	636,814	62.38	63,535	9.98	6.22	63,535	-	-	-	-	116.47
Central La Providencia	6,680	412,163	61.70	42,424	10.29	6.35	-	-	-	-	42,424	106.41
Central Motzorongo	10,299	622,810	60.47	60,033	9.64	5.83	-	43,642	-	-	16,391	106.75
San José de Abajo	7,127	420,443	59.00	43,117	10.26	6.05	-	43,117	-	-	-	106.70
El Refugio	4,214	239,650	56.87	24,879	10.38	5.90	-	8,313	-	-	16,566	110.29
La Margarita	10,685	573,324	53.65	65,980	11.51	6.17	-	58,298	-	-	7,681	118.83
Constancia	6,192	315,746	50.99	30,918	9.79	4.99	-	30,918	-	-	-	108.06
Central Progreso	7,119	295,962	41.57	35,677	12.05	5.01	-	35,677	-	-	-	123.84
<b>Noreste</b>	80,508	4,558,296	56.62	475,561	10.43	5.91	121,276	287,166	-	-	67,118	116.38
El Higo	14,300	969,475	67.80	92,028	9.49	6.44	-	92,028	-	-	-	101.95
Pánuco	16,567	1,044,494	63.05	106,123	10.16	6.41	-	39,005	-	-	67,118	112.95
Alianza Popular	7,311	435,950	59.63	50,918	11.68	6.96	-	50,918	-	-	-	126.00
Plan de San Luis	9,615	552,949	57.51	64,139	11.60	6.67	64,139	-	-	-	-	126.29
Plan de Ayala	7,672	392,223	51.12	41,667	10.62	5.43	41,667	-	-	-	-	119.24
San Miguel del Naranjo	12,308	572,328	46.50	59,350	10.37	4.82	15,470	43,880	-	-	-	114.14
El Mante	12,735	590,877	46.40	61,336	10.38	4.82	-	61,336	-	-	-	130.02
<b>Noroeste</b>	7,324	503,589	68.76	54,581	10.84	7.45	-	52,577	-	-	2,004	106.27
Eldorado	1,939	142,656	73.56	13,971	9.79	7.20	-	11,967	-	-	2,004	106.27
El Molino	5,385	360,934	67.03	40,610	11.25	7.54	-	40,610	-	-	-	-
<b>Pacífico</b>	50,863	4,499,197	88.46	488,155	10.85	9.60	103,986	354,952	29,217	-	-	114.80
Tamazula	5,645	635,565	112.58	73,089	11.50	12.95	42,926	30,163	-	-	-	124.41
Melchor Ocampo	6,319	651,056	103.03	75,260	11.56	11.91	-	75,260	-	-	-	120.70
San Francisco Ameca	5,780	525,700	90.96	56,607	10.77	9.79	-	28,847	27,761	-	-	112.63
Tala	11,758	1,015,163	86.33	105,513	10.39	8.97	46,021	58,036	1,457	-	-	109.41
Pedernales	1,767	146,365	82.83	16,161	11.04	9.15	-	16,161	-	-	-	117.08
Bellavista	4,534	370,920	81.81	37,698	10.16	8.31	-	37,698	-	-	-	107.87
Santa Clara	2,213	176,647	79.82	18,433	10.43	8.33	-	18,433	-	-	-	111.08
José María Morelos	4,132	321,431	77.79	31,774	9.89	7.69	-	31,774	-	-	-	106.91
Quesería	6,805	512,736	75.35	57,484	11.21	8.45	-	57,484	-	-	-	118.29
Lázaro Cárdenas	1,910	143,615	75.20	16,136	11.24	8.45	15,040	1,096	-	-	-	117.05
<b>Papaloapan - Golfo</b>	74,963	5,237,066	69.86	522,461	9.98	6.97	155,765	266,374	-	-	100,322	106.00
El Modelo	5,207	494,114	94.90	50,682	10.26	9.73	-	50,682	-	-	-	110.02
La Gloria	9,635	849,456	88.16	91,217	10.74	9.47	-	91,217	-	-	-	111.06
Mahuixtlán	3,044	223,035	73.27	21,750	9.75	7.15	-	21,750	-	-	-	103.01
San Pedro	6,249	444,529	71.13	38,652	8.70	6.19	-	38,652	-	-	-	93.89
Tres Valles	16,507	1,112,748	67.41	114,172	10.26	6.92	114,172	-	-	-	-	110.81
Adolfo López Mateos	9,980	631,117	63.24	62,348	9.88	6.25	41,593	20,755	-	-	-	104.35
San Cristóbal	17,843	1,116,057	62.55	105,315	9.44	5.90	-	43,317	-	-	61,998	100.07
CIASA (Cuatotlapam)	6,498	366,010	56.32	38,324	10.47	5.90	-	-	-	-	38,324	111.46
<b>Sureste</b>	52,776	3,620,206	68.60	358,522	9.90	6.79	17,503	206,817	9,709	-	124,494	106.85
Cía. La Fe (Pujitlic)	10,366	1,018,535	98.26	123,637	12.14	11.93	-	123,637	-	-	-	123.41
Huixtla	6,673	602,216	90.25	55,098	9.15	8.26	-	14,380	-	-	40,718	99.62
La Joya	8,614	560,526	65.07	54,314	9.69	6.31	-	20,650	-	-	33,665	104.35
Santa Rosalía	5,366	316,528	58.99	30,762	9.72	5.73	-	-	-	-	30,762	106.03
San Rafael de Pucté	12,740	712,087	55.89	58,186	8.17	4.57	-	38,838	-	-	19,349	96.68
Presidente Benito Juárez	9,017	410,314	45.50	36,525	8.90	4.05	17,503	9,313	9,709	-	-	95.70

Nota: El dato nacional de KARBE solo contiene información de los ingenios que proporcionaron los datos necesarios para el cálculo.



**Información semanal por Entidad Federativa**
**Cuadro 10**

Entidad federativa	Superficie industrializada	Caña molida	Rendimiento de campo	Producción de azúcar	Rendimiento de fábrica	Rendimiento agroindustrial	Azúcar refinada	Azúcar estándar	Azúcar blanco especial	Azúcar mascabado	Azúcar con pol menor a 99.2	KARBE neto teórico
	ha	t	t/ha	t	%	t azúcar/ha	t	t	t	t	t	kg/tCN
<b>Total nacional</b>	<b>36,317</b>	<b>2,246,144</b>	<b>61.85</b>	<b>255,274</b>	<b>11.36</b>	<b>7.03</b>	<b>59,575</b>	<b>164,608</b>	<b>466</b>	<b>-</b>	<b>30,624</b>	<b>120.34</b>
Puebla	788	77,378	98.15	9,911	12.81	12.57	-	9,911	-	-	-	128.72
Chiapas	1,410	126,898	89.99	14,782	11.65	10.48	-	9,193	-	-	5,589	119.78
Morelos	777	69,232	89.05	9,212	13.31	11.85	-	9,212	-	-	-	135.07
Jalisco	3,649	309,597	84.84	37,236	12.03	10.20	8,516	28,520	200	-	-	125.39
Michoacán	742	57,597	77.61	6,859	11.91	9.24	1,633	5,226	-	-	-	122.03
Nayarit	504	33,147	65.74	4,106	12.39	8.14	-	4,106	-	-	-	-
Sinaloa	375	24,010	64.02	2,510	10.45	6.69	-	2,510	-	-	-	110.62
Colima	813	49,367	60.70	5,965	12.08	7.33	-	5,965	-	-	-	121.41
Veracruz	15,268	914,605	59.90	99,894	10.92	6.54	23,391	60,474	-	-	16,029	116.78
Campeche	901	52,501	58.30	5,688	10.83	6.32	-	-	-	-	5,688	112.41
Oaxaca	2,508	135,464	54.01	15,612	11.52	6.22	7,164	6,640	-	-	1,807	120.53
Quintana Roo	1,146	60,479	52.77	4,941	8.17	4.31	-	4,941	-	-	-	96.55
Tabasco	875	44,503	50.83	3,828	8.60	4.37	1,508	543	266	-	1,511	99.47
San Luis Potosí	4,647	215,264	46.33	25,939	12.05	5.58	17,363	8,576	-	-	-	129.54
Tamaulipas	1,913	76,103	39.79	8,792	11.55	4.60	-	8,792	-	-	-	131.48

Nota: El dato nacional de KARBE solo contiene información de los ingenios que proporcionaron los datos necesarios para el cálculo.

**Información acumulada por Entidad Federativa**
**Cuadro 11**

Entidad federativa	Superficie industrializada	Caña molida	Rendimiento de campo	Producción de azúcar	Rendimiento de fábrica	Rendimiento agroindustrial	Azúcar refinada	Azúcar estándar	Azúcar blanco especial	Azúcar mascabado	Azúcar con pol menor a 99.2	KARBE neto teórico
	ha	t	t/ha	t	%	t azúcar/ha	t	t	t	t	t	kg/tCN
<b>Total nacional</b>	<b>361,257</b>	<b>24,718,742</b>	<b>68.42</b>	<b>2,577,744</b>	<b>10.43</b>	<b>7.14</b>	<b>518,631</b>	<b>1,628,424</b>	<b>38,926</b>	<b>-</b>	<b>391,763</b>	<b>112.05</b>
Puebla	9,257	976,358	105.47	115,712	11.85	12.50	-	115,712	-	-	-	122.56
Morelos	9,706	936,056	96.44	119,171	12.73	12.28	-	119,171	-	-	-	129.46
Chiapas	17,038	1,620,751	95.12	178,734	11.03	10.49	-	138,016	-	-	40,718	115.01
Jalisco	38,168	3,519,834	92.22	379,941	10.79	9.95	88,946	261,778	29,217	-	-	114.28
Michoacán	5,890	466,627	79.23	50,729	10.87	8.61	15,040	35,689	-	-	-	114.81
Colima	6,805	512,736	75.35	57,484	11.21	8.45	-	57,484	-	-	-	118.29
Sinaloa	1,939	142,656	73.56	13,971	9.79	7.20	-	11,967	-	-	2,004	106.27
Nayarit	5,385	360,934	67.03	40,610	11.25	7.54	-	40,610	-	-	-	-
Campeche	8,614	560,526	65.07	54,314	9.69	6.31	-	20,650	-	-	33,665	104.35
Veracruz	156,811	10,194,919	65.01	1,010,987	9.92	6.45	234,273	535,696	-	-	241,018	107.41
Oaxaca	24,879	1,444,091	58.04	153,207	10.61	6.16	41,593	87,366	-	-	24,247	111.10
Quintana Roo	12,740	712,087	55.89	58,186	8.17	4.57	-	38,838	-	-	19,349	96.68
San Luis Potosí	36,907	1,953,451	52.93	216,074	11.06	5.85	121,276	94,798	-	-	-	121.24
Tabasco	14,383	726,842	50.53	67,287	9.26	4.68	17,503	9,313	9,709	-	30,762	100.24
Tamaulipas	12,735	590,877	46.40	61,336	10.38	4.82	-	61,336	-	-	-	130.02

Nota: El dato nacional de KARBE solo contiene información de los ingenios que proporcionaron los datos necesarios para el cálculo.

**Variación semanal respecto al 2do estimado de producción, zafra 2021/22**
**Cuadro 12**

Ingenio	Información real					Variación absoluta (real - 2do estimado)				
	Superficie Industrializada	Caña molida	Rendimiento de campo	Producción de azúcar	Rendimiento de fábrica	Superficie Industrializada	Caña molida	Rendimiento de campo	Producción de azúcar	Rendimiento de fábrica
	ha	t	t/ha	t	%	ha	t	t/ha	t	%
<b>Nacional</b>	<b>36,317</b>	<b>2,246,144</b>	<b>61.85</b>	<b>255,274</b>	<b>11.36</b>	<b>-1,706</b>	<b>-105,192</b>	<b>0.01</b>	<b>-17,874</b>	<b>-0.26</b>
Centro	1,825	165,095	90.47	20,782	12.59	17	-6,995	-4.71	-1,477.83	-0.35
Atencingo	688	69,454	101.00	9,172	13.21	129	6,048	-12.48	538.20	-0.41
Central Casasano	286	29,357	102.50	3,972	13.53	8	-327	-4.01	-108.73	-0.22
Calipam	101	7,924	78.70	739	9.32	-26	-1,976	0.53	-286.50	-1.03
El Carmen	259	18,485	71.37	1,660	8.98	-73	-3,515	5.11	-340.45	-0.11
Emiliano Zapata	491	39,875	81.20	5,240	13.14	-21	-7,225	-10.80	-1,280.35	-0.70
<b>Córdoba - Golfo</b>	<b>7,226</b>	<b>393,362</b>	<b>54.44</b>	<b>43,949</b>	<b>11.17</b>	<b>-117</b>	<b>-15,473</b>	<b>-1.24</b>	<b>-3,050</b>	<b>-0.32</b>
La Margarita	895	43,269	48.35	5,489	12.69	65	3,034	-0.15	624	0.59
Central La Providencia	579	33,480	57.80	3,958	11.82	-58	680	6.30	108	0.08
San Nicolás	640	50,802	79.37	4,819	9.49	-5	3,720	6.37	11	-0.73
El Refugio	494	27,250	55.20	2,959	10.86	52	1,450	-3.17	9	-0.58
San José de Abajo	779	41,667	53.46	4,793	11.50	104	723	-7.16	-36	-0.29
Central Motzorongo	1,087	64,300	59.17	6,934	10.78	7	-508	-0.83	-290	-0.36
Central El Potrero	1,031	62,620	60.72	7,004	11.19	10	620	0.01	-623	-1.12
Central Progreso	787	30,142	38.30	3,707	12.30	-81	-5,898	-3.23	-625	0.28
Central San Miguelito	262	13,860	52.99	1,369	9.88	-66	-6,390	-8.90	-887	-1.26
Constancia	672	25,972	38.62	2,918	11.23	-145	-12,904	-8.92	-1,340	0.28
<b>Noreste</b>	<b>9,372</b>	<b>442,296</b>	<b>47.20</b>	<b>51,176</b>	<b>11.57</b>	<b>-37</b>	<b>-12,155</b>	<b>-1.11</b>	<b>-3,224</b>	<b>-0.40</b>
Plan de San Luis	1,201	62,435	51.99	7,997	12.81	-415	7,873	18.22	1,593	1.07
Alianza Popular	829	47,425	57.22	6,148	12.96	-110	-339	6.33	358	0.84
El Mante	1,913	76,103	39.79	8,792	11.55	554	2,738	-14.21	82	-0.32
Plan de Ayala	1,029	45,508	44.22	5,144	11.30	-193	293	7.22	-211	-0.54
San Miguel del Naranjo	1,588	59,896	37.72	6,651	11.10	111	-1,104	-3.57	-1,000	-1.44
El Higo	1,396	72,672	52.07	7,790	10.72	95	-5,519	-8.05	-1,310	-0.92
Pánuco	1,417	78,257	55.23	8,655	11.06	-79	-16,096	-7.86	-2,735	-1.01
<b>Noroeste</b>	<b>879</b>	<b>57,157</b>	<b>65.00</b>	<b>6,616</b>	<b>11.58</b>	<b>114</b>	<b>-3,876</b>	<b>-14.78</b>	<b>-182</b>	<b>0.44</b>
El Molino	504	33,147	65.74	4,106	12.39	64	-1,853	-13.81	-94	0.39
Eldorado	375	24,010	64.02	2,510	10.45	50	-2,023	-13.23	-88	0.09
Puga	-	-	-	-	-	-	-	-	-	-
<b>Pacífico</b>	<b>5,205</b>	<b>416,560</b>	<b>80.04</b>	<b>50,060</b>	<b>12.02</b>	<b>-150</b>	<b>3,267</b>	<b>2.85</b>	<b>193</b>	<b>-0.05</b>
Melchor Ocampo	555	50,937	91.85	6,294	12.36	24.53	4,295	3.85	824	0.63
San Francisco Ameca	614	52,385	85.32	6,198	11.83	19.94	5,261	5.99	572	-0.11
José María Morelos	375	28,944	77.19	3,271	11.30	-36.73	294	7.60	356	1.12
Quesería	813	49,367	60.70	5,965	12.08	36.82	32	-2.84	104	0.20
Santa Clara	378	29,650	78.44	3,429	11.56	-45.19	450	9.44	84	0.11
Lázaro Cárdenas	177	13,150	74.22	1,633	12.42	-63.36	-1,950	11.44	-233	0.06
Pedernales	187	14,797	79.13	1,798	12.15	-8.00	-1,104	-2.41	-252	-0.74
Bellavista	373	29,232	78.45	3,338	11.42	-8.68	-511	0.45	-254	-0.66
Tamazula	566	56,425	99.75	7,353	13.03	-36.34	-3,175	0.75	-389	0.04
Tala	1,167	91,674	78.54	10,783	11.76	-32.72	-326	1.87	-618	-0.63
<b>Papaloapan - Golfo</b>	<b>7,478</b>	<b>487,293</b>	<b>65.16</b>	<b>53,451</b>	<b>10.97</b>	<b>-457</b>	<b>-18,344</b>	<b>1.44</b>	<b>-1,334</b>	<b>0.13</b>
Tres Valles	1,492	96,833	64.89	11,024	11.38	54	6,833	2.31	1,249	0.52
Mahuixtlán	267	17,605	65.86	1,926	10.94	11	105	-2.30	98	0.49
Adolfo López Mateos	1,119	64,945	58.02	7,164	11.03	19	-5,055	-5.62	64	0.89
La Gloria	995	79,827	80.23	9,303	11.65	19	1,525	0.02	-7	-0.24
El Modelo	532	43,606	82.04	5,139	11.79	23	-2,694	-9.05	-18	0.65
San Pedro	692	48,004	69.33	4,552	9.48	-108	-1,996	6.83	-383	-0.39
CIASA (Cuatolapam)	692	37,320	53.93	4,350	11.66	-67	-3,850	-0.29	-685	-0.57
San Cristóbal	1,688	99,153	58.72	9,994	10.08	-408	-13,212	5.12	-1,650	-0.28
<b>Sureste</b>	<b>4,332</b>	<b>284,381</b>	<b>65.64</b>	<b>29,240</b>	<b>10.28</b>	<b>-1,077</b>	<b>-51,616</b>	<b>3.52</b>	<b>-8,799</b>	<b>-1.04</b>
La Joya	901	52,501	58.30	5,688	10.83	86	1,903	-3.79	-110	-0.62
Huixtla	644	54,800	85.10	5,589	10.20	-10	-115	1.10	-216	-0.37
Cia. La Fe (Pujilic)	766	72,098	94.10	9,193	12.75	19	4,714	3.88	-235	-1.24
Santa Rosalía	288	14,858	51.60	1,511	10.17	-324	-19,242	-4.13	-2,026	-0.20
San Rafael de Pucté	1,146	60,479	52.77	4,941	8.17	-123	-5,521	0.76	-2,319	-2.83
Presidente Benito Juárez	588	29,645	50.46	2,317	7.82	-725	-33,355	2.46	-3,895	-2.04

**Variación acumulada respecto al 2do estimado de producción, zafra 2022/23**
**Cuadro 13**

Ingenio	Información real					Variación absoluta (real - 2do estimado)				
	Superficie industrializada	Caña molida	Rendimiento de campo	Producción de azúcar	Rendimiento de fábrica	Superficie industrializada	Caña molida	Rendimiento de campo	Producción de azúcar	Rendimiento de fábrica
	ha	t	t/ha	t	%	ha	t	t/ha	t	%
<b>Nacional</b>	<b>361,257</b>	<b>24,718,742</b>	<b>68.42</b>	<b>2,577,744</b>	<b>10.43</b>	<b>-8,287</b>	<b>-303,380</b>	<b>0.71</b>	<b>-59,584</b>	<b>-0.11</b>
Centro	21,725	2,105,054	96.90	249,824	11.87	251	-4,338	-1.33	-3,463	-0.14
Atencingo	8,203	894,631	109.06	108,860	12.17	646	27,722	-5.65	1,702	-0.19
Central Casasano	3,832	390,099	101.80	48,819	12.51	92	2,522	-1.82	260	-0.01
Calipam	1,055	81,726	77.50	6,852	8.38	-30	-2,555	-0.19	-352	-0.16
El Carmen	2,762	192,640	69.75	14,941	7.76	-259	-10,545	2.49	-1,238	-0.21
Emiliano Zapata	5,874	545,957	92.95	70,352	12.89	-197	-21,481	-0.51	-3,836	-0.19
<b>Córdoba - Golfo</b>	<b>73,099</b>	<b>4,195,334</b>	<b>57.39</b>	<b>428,640</b>	<b>10.22</b>	<b>478</b>	<b>-26,411</b>	<b>-0.74</b>	<b>-5,313</b>	<b>-0.06</b>
La Margarita	10,685	573,324	53.65	65,980	11.51	185	14,228	0.41	2,772	0.20
San Nicolás	8,252	516,262	62.57	47,315	9.17	536	3,242	-3.92	752	0.09
Central La Providencia	6,680	412,163	61.70	42,424	10.29	-109	7,096	2.04	719	-0.00
San José de Abajo	7,127	420,443	59.00	43,117	10.26	212	1,456	-1.60	110	-0.01
El Refugio	4,214	239,650	56.87	24,879	10.38	77	-1,200	-1.34	101	0.09
Central Motzorongo	10,299	622,810	60.47	60,033	9.64	643	6,420	-3.36	-462	-0.18
Central Progreso	7,119	295,962	41.57	35,677	12.05	-276	-18,128	-0.90	-1,340	0.27
Constancia	6,192	315,746	50.99	30,918	9.79	-671	-17,972	2.37	-1,826	-0.02
Central San Miguelito	2,322	162,162	69.83	14,762	9.10	-277	-16,276	1.18	-2,680	-0.67
Central El Potrero	10,208	636,814	62.38	63,535	9.98	159	-5,277	-1.51	-3,460	-0.46
<b>Noreste</b>	<b>80,508</b>	<b>4,558,296</b>	<b>56.62</b>	<b>475,561</b>	<b>10.43</b>	<b>-2,511</b>	<b>-138,537</b>	<b>0.04</b>	<b>-27,292</b>	<b>-0.27</b>
El Higo	14,300	969,475	67.80	92,028	9.49	-487	-36,652	-0.25	-9,309	-0.58
Alianza Popular	7,311	435,950	59.63	50,918	11.68	-270	4,989	2.78	1,473	0.21
San Miguel del Naranjo	12,308	572,328	46.50	59,350	10.37	-833	-18,437	1.54	-5,944	-0.68
Plan de Ayala	7,672	392,223	51.12	41,667	10.62	-1,238	-7,716	6.24	-1,590	-0.19
Plan de San Luis	9,615	552,949	57.51	64,139	11.60	-1,702	10,184	9.55	2,991	0.33
El Mante	12,735	590,877	46.40	61,336	10.38	2,545	-16,487	-13.21	-1,721	-0.00
Pánuco	16,567	1,044,494	63.05	106,123	10.16	-527	-74,418	-2.41	-13,192	-0.50
<b>Noroeste</b>	<b>7,324</b>	<b>503,589</b>	<b>68.76</b>	<b>54,581</b>	<b>10.84</b>	<b>613</b>	<b>-3,668</b>	<b>-6.82</b>	<b>224</b>	<b>0.12</b>
El Molino	5,385	360,934	67.03	40,610	11.25	358	-90	-4.80	438	0.12
Eldorado	1,939	142,656	73.56	13,971	9.79	254	-3,577	-13.23	-214	0.09
Puga	-	-	-	-	-	-	-	-	-	-
<b>Pacífico</b>	<b>50,863</b>	<b>4,499,197</b>	<b>88.46</b>	<b>488,155</b>	<b>10.85</b>	<b>-885</b>	<b>23,212</b>	<b>1.96</b>	<b>3,638</b>	<b>0.03</b>
Melchor Ocampo	6,319	651,056	103.03	75,260	11.56	257	17,109	-1.54	4,255	0.36
San Francisco Ameca	5,780	525,700	90.96	56,607	10.77	-187	14,302	5.25	2,115	0.11
José María Morelos	4,132	321,431	77.79	31,774	9.89	-156	619	2.98	971	0.28
Quesería	6,805	512,736	75.35	57,484	11.21	-35	4,711	1.07	870	0.07
Pedernales	1,767	146,365	82.83	16,161	11.04	15	-440	-0.96	77	0.09
Bellavista	4,534	370,920	81.81	37,698	10.16	4	5,654	1.18	-59	-0.17
Tala	11,758	1,015,163	86.33	105,513	10.39	91	4,823	-0.26	-382	-0.09
Lázaro Cárdenas	1,910	143,615	75.20	16,136	11.24	-286	-3,150	8.35	-476	-0.08
Santa Clara	2,213	176,647	79.82	18,433	10.43	-322	-3,860	8.61	-955	-0.31
Tamazula	5,645	635,565	112.58	73,089	11.50	-266	-16,555	2.26	-2,778	-0.13
<b>Papaloapan - Golfo</b>	<b>74,963</b>	<b>5,237,066</b>	<b>69.86</b>	<b>522,461</b>	<b>9.98</b>	<b>-3,730</b>	<b>-36,642</b>	<b>2.85</b>	<b>-2,727</b>	<b>0.02</b>
Tres Valles	16,507	1,112,748	67.41	114,172	10.26	-172	18,935	1.83	5,028	0.28
Adolfo López Mateos	9,980	631,117	63.24	62,348	9.88	-788	4,410	5.04	1,664	0.20
Mahuixtlán	3,044	223,035	73.27	21,750	9.75	123	2,685	-2.18	394	0.06
La Gloria	9,635	849,456	88.16	91,217	10.74	-237	-4,233	1.69	-939	-0.06
El Modelo	5,207	494,114	94.90	50,682	10.26	63	-13,156	-3.72	-1,217	0.03
CIASA (Cuatotlapam)	6,498	366,010	56.32	38,324	10.47	-324	-7,460	1.58	-2,105	-0.35
San Cristóbal	17,843	1,116,057	62.55	105,315	9.44	-1,833	-11,665	5.24	-2,311	-0.11
San Pedro	6,249	444,529	71.13	38,652	8.70	-561	-26,157	2.02	-3,240	-0.21
<b>Sureste</b>	<b>52,776</b>	<b>3,620,206</b>	<b>68.60</b>	<b>358,522</b>	<b>9.90</b>	<b>-2,504</b>	<b>-116,997</b>	<b>0.99</b>	<b>-24,651</b>	<b>-0.35</b>
La Joya	8,614	560,526	65.07	54,314	9.69	180	1,574	-1.20	-924	-0.19
Presidente Benito Juárez	9,017	410,314	45.50	36,525	8.90	-5	-6,085	-0.65	-1,322	-0.19
Cia. La Fe (Pujilic)	10,366	1,018,535	98.26	123,637	12.14	-47	12,260	1.63	-1,584	-0.31
Huixtla	6,673	602,216	90.25	55,098	9.15	-102	-10,078	-0.13	-2,211	-0.21
Santa Rosalía	5,366	316,528	58.99	30,762	9.72	-902	-46,546	1.07	-5,020	-0.14
San Rafael de Pucté	12,740	712,087	55.89	58,186	8.17	-1,627	-68,122	1.59	-13,590	-1.03

**Cifras de los ingenios del 2do estimado de producción, para la semana 22 con fecha de corte al 25 de febrero de 2023**
**Cuadro 14**

Ingenio	Superficie a industrializar	Caña a moler	Rendimiento de campo	Azúcar total a producir	Rendimiento de fábrica	Rendimiento agroindustrial	Azúcar a producir con pol menor a 99.2
	ha	t	t/ha	t	%	t azúcar/ha	t
<b>Nacional</b>	<b>38,324</b>	<b>2,349,480</b>	<b>61.31</b>	<b>276,433</b>	<b>11.77</b>	<b>7.21</b>	<b>37,695</b>
<b>Centro</b>	<b>1,788</b>	<b>169,205</b>	<b>94.63</b>	<b>22,032</b>	<b>13.02</b>	<b>12.32</b>	<b>-</b>
Central Casasano	278	29,591	106.52	4,065	13.74	14.63	-
El Carmen	332	22,000	66.27	2,120	9.64	6.39	-
Atencingo	542	60,814	112.28	8,311	13.67	15.34	-
Emiliano Zapata	509	46,800	92.00	6,517	13.92	12.81	-
Calipam	128	10,000	78.16	1,020	10.20	7.97	-
<b>Córdoba - Golfo</b>	<b>7,487</b>	<b>416,319</b>	<b>55.61</b>	<b>48,438</b>	<b>11.63</b>	<b>6.47</b>	<b>8,800</b>
Central San Miguelito	358	21,380	59.69	2,500	11.69	6.98	2,500
Central El Potrero	1,173	67,000	57.13	8,161	12.18	6.96	-
San Nicolás	625	45,595	73.00	4,701	10.31	7.53	750
San José de Abajo	675	40,918	60.63	4,886	11.94	7.24	-
La Margarita	832	40,350	48.50	4,884	12.10	5.87	-
Central Progreso	867	35,898	41.42	4,326	12.05	4.99	-
Central Motzorongo	1,078	64,686	60.00	7,599	11.75	7.05	-
El Refugio	444	25,800	58.11	3,030	11.74	6.82	1,600
Central La Providencia	535	34,800	65.02	3,950	11.35	7.38	3,950
Constancia	900	39,892	44.32	4,400	11.03	4.89	-
<b>Noreste</b>	<b>9,524</b>	<b>464,421</b>	<b>48.76</b>	<b>56,723</b>	<b>12.21</b>	<b>5.96</b>	<b>5,810</b>
El Higo	1,294	77,953	60.25	9,860	12.65	7.62	-
Pánuco	1,574	97,532	61.95	11,823	12.12	7.51	5,810
Plan de Ayala	1,216	44,996	37.00	5,315	11.81	4.37	-
El Mante	1,432	73,865	51.59	8,802	11.92	6.15	-
Plan de San Luis	1,685	57,230	33.96	6,861	11.99	4.07	-
San Miguel del Naranjo	1,386	65,000	46.89	8,201	12.62	5.92	-
Alianza Popular	937	47,846	51.07	5,861	12.25	6.26	-
<b>Noroeste</b>	<b>770</b>	<b>60,600</b>	<b>78.70</b>	<b>6,875</b>	<b>11.35</b>	<b>8.93</b>	<b>2,675</b>
El Molino	440	35,000	79.55	4,200	12.00	9.55	-
Eldorado	330	25,600	77.58	2,675	10.45	8.11	2,675
<b>Pacífico</b>	<b>5,324</b>	<b>406,020</b>	<b>76.26</b>	<b>50,072</b>	<b>12.33</b>	<b>9.40</b>	<b>0</b>
José María Morelos	427	27,450	64.31	2,875	10.47	6.74	-
Tamazula	621	59,600	96.00	7,700	12.92	12.40	-
Melchor Ocampo	528	46,488	88.00	5,591	12.03	10.58	-
Tala	1,200	89,000	74.17	11,600	13.03	9.67	-
San Francisco Ameca	637	50,560	79.33	6,083	12.03	9.54	-
Bellavista	385	30,001	78.00	3,744	12.48	9.73	-
Quesería	759	48,220	63.53	5,786	12.00	7.62	-
Pedernales	185	16,000	86.49	2,100	13.13	11.35	-
Santa Clara	342	23,600	69.00	2,705	11.46	7.91	-
Lázaro Cárdenas	241	15,100	62.78	1,888	12.50	7.85	-
<b>Papaloapan - Golfo</b>	<b>7,983</b>	<b>498,113</b>	<b>62.40</b>	<b>54,388</b>	<b>10.92</b>	<b>6.81</b>	<b>16,042</b>
San Cristóbal	2,071	111,043	53.61	11,508	10.36	5.56	11,508
CIASA (Cuatrotlapam)	751	37,570	50.05	4,534	12.07	6.04	4,534
San Pedro	800	51,000	63.75	5,140	10.08	6.43	-
Adolfo López Mateos	950	59,000	62.11	6,000	10.17	6.32	-
La Gloria	1,030	82,000	79.59	9,788	11.94	9.50	-
Mahuixtlán	254	18,000	70.93	1,899	10.55	7.48	-
El Modelo	575	47,500	82.64	5,313	11.18	9.24	-
Tres Valles	1,552	92,000	59.27	10,206	11.09	6.58	-
<b>Sureste</b>	<b>5,448</b>	<b>334,802</b>	<b>61.46</b>	<b>37,905</b>	<b>11.32</b>	<b>6.96</b>	<b>4,369.11</b>
Santa Rosalía	632	35,200	55.71	3,697	10.50	5.85	3,697
Presidente Benito Juárez	1,277	60,000	47.00	5,917	9.86	4.63	-
San Rafael de Pucté	1,280	64,000	50.00	6,976	10.90	5.45	-
Huixtla	662	54,915	83.00	5,847	10.65	8.84	-
La Joya	833	51,710	62.08	6,002	11.61	7.21	672
Cía. La Fe (Pujilic)	765	68,977	90.21	9,467	13.72	12.38	-