

SISTEMAS, SEGURIDAD, CONECTIVIDAD TREN MAYA

FEBRERO 2023



TURISMO
SECRETARÍA DE TURISMO



FONATUR



**TREN
MAYA**
TSÍIMIN K'ÁAK



2023
AÑO DE
Francisco
VILLA

EL REVOLUCIONARIO DEL PUEBLO

Obra Histórica

1,554
km de vía



FONATUR

TREN MAYA
TS'IMIN K'AAK



Chiapas, Tabasco,
Campeche, Yucatán
y Quintana Roo
20 Estaciones y 14 Paraderos

Trenes

- Modernos
- Confortables
- Seguros



Tren de Pasajeros

Xiinbal (caminar)



Se fabrican en **Ciudad Sahagún, Hidalgo** por **manos mexicanas**



42 trenes



219 vagones



Tren Restaurante

Janal (comer)



Tren Larga Distancia

Distancia

P'atal (permanecer)

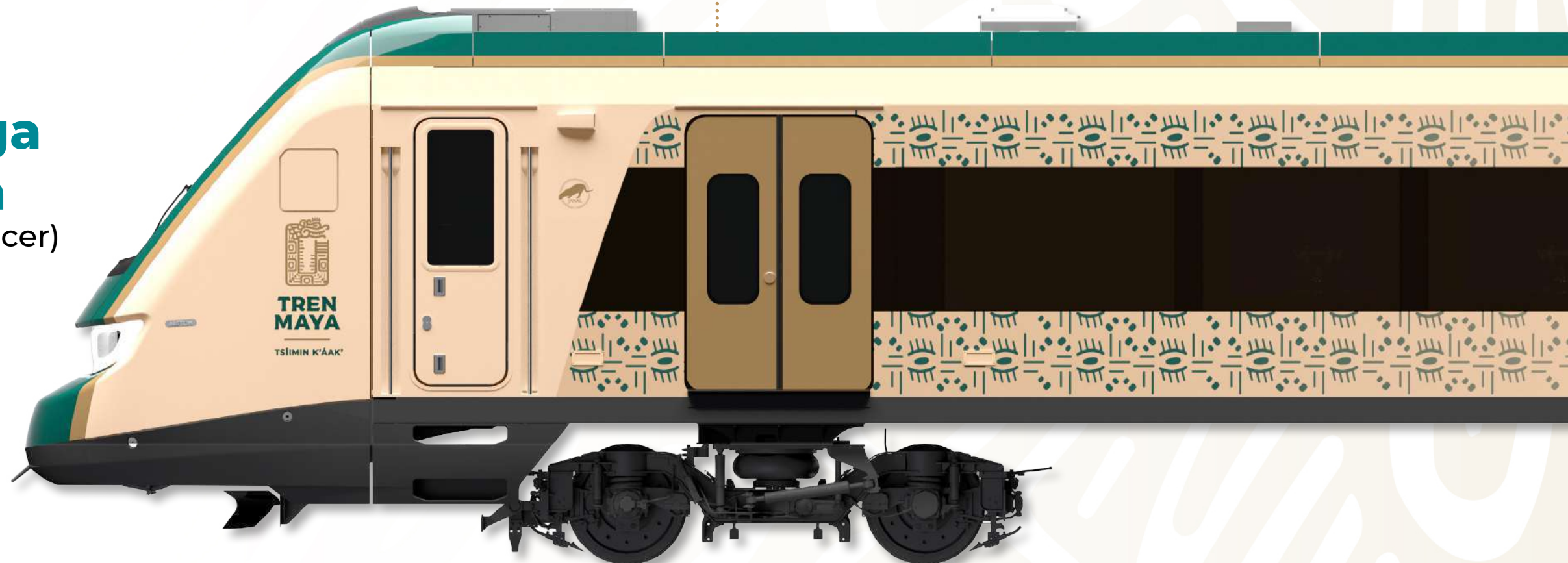

Viajes Seguros



Sistemas ferroviarios:

- Control de tráfico
- Señalización adecuada
- Radiolocalización
- Telemando
- Interconexión de vía, estaciones, casetas y trenes

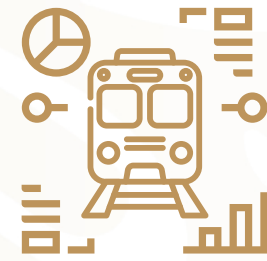

Tecnología de última generación



Personal altamente capacitado



El Tren Maya será uno de los mejores transportes ferroviarios del mundo



Conectividad y Hoteles



- **Se fortalecerá** la conectividad aérea del sureste
- **Nuevo Aeropuerto de Tulum**
- **Modernización de aeropuertos** de Chetumal y Palenque



- **Hoteles Tren Maya** a lo largo de la ruta
- **Cercanos a Zonas Arqueológicas** y Áreas Naturales



Vigilancia

POR TIERRA Y AIRE



Elementos a bordo
de los trenes



Patrullamientos
a vías

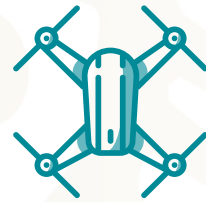

Sobrevuelos de
drones y aeronaves

La vigilancia se extenderá a:
Estaciones, paraderos, zonas
arqueológicas e instalaciones
estratégicas como aeropuertos





Inauguración

**Diciembre
2023**





TURISMO

SECRETARÍA DE TURISMO



FONATUR

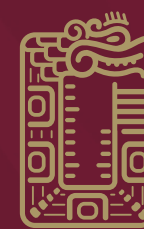

**TREN
MAYA**

TSÍMIN K'ÁAK